Pirmas Lietuvių Darbininkų Dienraštis
Išeina Kasdien, Apart Nedėldienių

LAISVĖ

LITHUANIAN DAILY

Darbininkai Visų Šalių, Vienykitės! Jūs Nieko Nepralaimėsit, Tik Retežius, o Išlaimėsit Pasaulį!

No. 275 Telephone, Stagg 3878 Brooklyn, N. Y., Antradienis, Lapkričio (Nov.) 19, 1929 Pavienio Numerio Kaina 4c Metai XIX, Dienraščio XI

KOMUNISTŲ LAIMĖJIMAI BERLYNE

KRISLAI

Massachusetts Vėl Garsinasi.
Maldeno Šventasis.
Kardinolas O'Connell Derlių Pjaus.
Jersey City Buvo Kitaip.

Rašo *L. Pruseika*

Šiuos krislus rašau Bostone. Bostonas kalba apie Maldeno švento Kryžiaus kapines, kur pasireiškė naujas stebūkladaris —airis kunigas Patrick J. Power, jau 60 metų kaip miręs. Per visą savaitę Bostono laikraščių pirmi puslapiai užgrūsti žiniomis apie "stebūklus" ties to kunigo kapu. Subatoj, kaip rašo "Globe," lankėsi 30,000 žmonių. Pėtnyčioj, nors lijo, žmonių prisirinko apie 20,000. Laikraščiai aprašo atsitikimus "stebuklingo išgijimo"—tam žaizda išgijo, taj niemčius prašnekėjo, tai suparalyžiuota ranka pasidarė normali.

Žmonės važiuoja, kaip Lietuvoj į Šidlavą, ar Francijoj į Lurdą.

Kardinolas O'Connell jau du sykius buvo ant kapinių. Jis tyli. Į paklausimus ar čia naujas šventasis atsirado, kardinolas švepluoja apie neišpasakytą dievo galybę.

Visko gali būti. O tuo tarpu biznis ties airio kunigo kapu eina labai platus. Skarbonkos jau įtaisytos. Pinigai gausiai plaukia. Šimtai žmonių orderiuoja mišias. Bažnyčios agentai veikia išsijuosę. Reakcinė Massachusetts spauda balamutija publiką, jungdama fanatizmą su sensacija.

Ant kapo akmuo, ant akmens buvo kielikas su "šventu" vandeniu. Vandeny mirkino skepetas ir nosines, kad patepti skaudamas vietas. Kieliką nugabeno į koplyčią. Tai žmonės dabar ten bėga. Jie gausiai moka, nešdami šventajam visokių prezentų, kuriuos šventojo globėjai pasiima.

Šiai mistiškai, viduramžiu atsiduodančiai, religinio fanatizmo bangai yra materialio pagrindo. Už dolerius, kuriuos popiežius gauna iš Amerikos, reikia gi atnagradyti. Amerikoj kaip ir nebuvo šventųjų. O šventieji reikalingi, kad geriau galima būtų muilinti svietui akis religiniais monais. Žinoma, Massachusetts, kur buvo nužudyta Sacco ir Vanzetti, kaip tik ir yra ta vieta, kur lengviausia atsirasti šventajam. Katalikų bažnyčia, sudariusi bendrą frontą su mėlino kraujo aristokratija, kontroliuoja Massachusetts, o ypač Bostoną. Bostonas, kuris kadaise buvo apšvietos centru, gaišta, merdėja. Ant idėjinio sunykimo lauko auga religinio fanatizmo stagarai.

Važiuodamas į Bostoną traukiny skaičiau įdomų H. M. Kallen'o straipsnį apie Massachusetts, kuris tilpo "American Mercury" (už lapkričio mėn.). Apie tą straipsnį aš parašysiu daugiau, nes visą savaitę išbūsiu Bostono apielinkėse.

Pereitą vasarą Jersey City, N. J., ant mausoleumo sienos (taip-pat kapinėse) tulas žmogus pamatė Jėzų Kristų. Pradėjo šaukti minią žiūrėti stebūklo. Ant rytojaus vėpsotojų jau buvo daugiau. Tuot atsirado skarbonkų ir pradėjo rinkti aukas. Žinoma, tuojaus būtų atsiradę stebuklingai išgijusių žmonių, nes Kristų ant sienos matė jau daugelis. Bet Jersey City tai ne Bostonas. Policija ir miesto valdžia išvaikė grašiagaudas ir vėpsotojus ir nugnybo dar nepražydėjusias dilgėles.

—Na, o kaip "Laisvės" vajaus reikalai?—klausiu A. Taraškos.

—Jau turiu 10 skaitytojų—atsakė jisai.

—Ar lengvas darbas?

—Reikia tik dirbti. That's all!

19 Nužudyta Laike Prezidento Rinkimų Meksikoj

MEXICO CITY. — Sekmadienį Meksikoj įvyko prezidento rinkimai. Tapo išrinktas Wall Streeto tarnas Ortiz Rubio. Laike rinkimų įvyko susikirtimai. 19 asmenų užmušta ir keli desėtkai sužeista.

Norėjo Paaukoti "Vandens Dievui" Mergaitę, Policija Nedaleido

MEXICO CITY.—Čia gauta pranešimas iš Pueblo miesto, kad Zozongotla miesto policija išgelbėjo septynių metų amžiaus mergaitę nuo mirties. Prietaringi indijonai jau buvo pasirengę ją sukapoti, kaipo auką "vandens dievui," kad tuo būdu išmaldauti lietaus.

Pastaruoju laiku apsireiškus sausuma padarė daug nuostolių javams ir prietaringi indijonai manė, kad jie išprašys "vandens dievo" lietaus atlikdami senovės paprotį: paaukodami jauną mergaitę. Jie išrinko mergaitę ir nusigabeno į kalno viršūnę. Ten jau rengėsi ją nužudyti, bet tuo tarpu pribuvo policija ir išgelbėjo mergaitę.

Susirgęs Vidurių Nevirškinimu Nušovė Dvi Moteris

PORT CHESTER, N. Y. — Frank Di Leo dirbdamas susižeidė koją kelios savaitės atgal. Del to turėjo gulėti lovoj.

Sekmadienį jis labai susirgo vidurių nemalimu. Pradėjo prašyti pačios, kad tuojaus jį nugabentų į ligoninę. Jo pati ir kitos moterys, kurios tuo laiku buvo stuboj, aiškino, kad jos pašauks tuojaus jam daktarą. Bet jis dar labiau pradėjo šaukti ir reikalauti vežti į ligoninę. Moterims jį bemalšinant, jis atsikėlė iš lovos, įėjo į kitą kambarį ir pasigriebęs revolverį pradėjo šaudyti. Nušovė savo pačią Mary, 28 metų amžiaus, ir kaimynką Antonio Mezulli, 40 metų. Sužeidė kaimynkos seserį J. F. Ambessi, 36 metų amžiaus.

Policija Išardė Tekstiliečių Masinį Mitingą; Suareštavo Unijos Organizatorius

CHARLOTTE, N. C. — Sekmadienį, Mount Holley, netoli nuo čia, buvo surengtas tekstiliečių darbininkų masinis mitingas po vadovybe Nacionalės Tekstilės Darbininkų Unijos. Policija, pildydama darbdavių įsakymą, brutališkai užpuolė susirinkimą ir išardė.

Suareštavo unijos organizatorių Elbert Totherow ir Tarptautinio Darbininkų Apsigynimo atstovą George Saul.

Tekstilės streikieriai Leaksville vakare masiniam mitinge užprotestavo prieš mitingo išardymą ir areštus.

Teroras prieš kovojančius darbininkus tęsiasi North Carolina valstijoj. Bendrą frontą prieš juos sudaro darbdaviai, valdžia ir reakciniai Amerikos Darbo Federacijos vadai.

Suvirš 3,000 Darbininkų Išmesta iš Darbo

GARDEN CITY, Long Island. — Curtiss Orlaivių Korporacija čia pereitą penktadienį atleido suvirš 3,000 darbininkų. Dirbtuvė pradėjo dirbti tik po tris dienas į savaitę.

Darbininkai buvo verčiami kuosmarkiausia dirbti, budavoti Wall Streeto valdžiai orlaivius ateinančiam imperialistiniam karui. Beskubindami daug karinių orlaivių padarė, o dabar tapo išmesti iš darbo.

200,000 Žmonių Stengėsi Prieiti prie 'Stebūklingo' Kapo

MALDEN, Mass.— Apie 200,000 žmonių sekmadienį stovėjo čia prie švento kryžiaus kapinių didžiausioj eilėj, laukdami progos prieiti prie "stebuklingo" kunigo P. J. Power kapo. Suviršs 200 policistų, raitų ir pėsčių, gaisrininkų ir Amerikos Legiono narių darė tvarką.

Kiek daug dar yra mulkių taip vadinamoj civilizacijos gadynėj.

Nesenai išrinktas Bostono majoras Curley su savo sūnum taipgi buvo atvykęs į kapines ir atsiklaupęs meldėsi prie "stebuklingo" kapo, kad jo serganti pati pasveiktų.

Viena, Austrija.—Čia gauta pranešimas iš Budapest, Vengrijos, kad Vengrijos fašistinė valdžia suareštavo Gisela Rakosi, seserį žymaus Vengrijos komunisto Rakosi, kurį fašistai kankina kalėjime.

Bucharinas Prašalintas iš Politinio Biuro

MASKVA.— Pranešama, kad sekmadienį N. Bucharinas tapo prašalintas iš Komunistų Partijos Centro Komiteto Politinio Biuro kaipo dešiniojo sparno vadas.

Tuo pačiu sykiu padaryta persergėjimas A. Rykovui ir M. Tomskiui, kad jeigu jie toliaus laikysis dešiniojo nukrypimo linijos, tai ir jie bus prašalinti iš Politinio Biuro.

Centralinio Komiteto sesija tęsėsi nuo lapkričio 10 d. Kadangi Bucharinas laikėsi savo klaidingo nusistatymo kas liečia penkių metų industrializacijos planą, tai Centralinis Komitetas priėjo prie išvedimo, kad jis negali ant toliaus būti Politinio Biuro nariu.

Centralinis Komitetas nutarė šaukti Visos Sąjungos Komunistų Partijos Kongresą sekančiais metais.

Kėsinosi Nusižudyti Išeikvojęs Valdiškus Pinigus

Zarasų augštesnės komercinės mokyklos raštvedys Jonas Karpavičius, išeikvojęs 1,475 litus valdiškų pinigų, kėsinosi nusižudyti.

Karpavičius parėjęs namo skustuvu persipjovė gerklę, tačiau kaimynai greit pastebėjo savižudystę ir Karpavičių nuvežė ligoninėn.

Elektra Užmušė Darbininką

Petrašiūnų elektros stoty darbininkas P. Mackevičius per neatsargumą palietė lemputės patroną. Tačiau elektra jį nutrenkė vietoje.

Tėvas Iššaginо Dukterį; Gavo 25 Metus Kalėjimo

PHILADELPHIA.— Pereitą ketvirtadienį teisėjas James Gay Gordon Quarter Session teisme nuteisė William Geiss, 36 metų amžiaus, nuo dvylikos ir pusės iki 25 metų į kalėjimą už iššaginimą savo 12 metų dukters.

Geiss tapo suareštuotas lapkričio 6 d., kuomet mergaitė pasiskundė motinai, kad tėvas su ja nepadoriai pasielgė. Teisme jis pasakojo, kad jo pati ir duktė padarė tiksliai prieš jį suokalbį, tačiaus džiurė surado jį kaltu.

Prakišęs Biržoj Susidegino

SCRANTON, Pa.—Carl S. Motiska, 58 metų amžiaus civilis inžinierius, nusižudė pereitą šeštadienį, prakišęs nemažai pinigų biržoj iš priežasties šėrų vertės nupuolimo.

Prakišęs nemažai pinigų, jis labai susirūpino ir nusprendė nusižudyti. Apipylė drabužius gazolinu ir uždegė. Moteris puolėsi gesinti jo drabužius. Jiems bekovojant užsidegė ir jos drabužiai.

Ji išbėgo į gatvę. Kuomet policija atvyko, atrado Motiską užsirakinusį sklepe. Jis nugabentas į ligoninę tuojaus numirė. Už kelių valandų numirė ir jo žmona.

Maldeno "Stebūklais" Plačiau Žmones Pradeda Mulkinti

SPRINGFIELD, Mass.— Katalikų kunigai pradeda plačiau žmones mulkinti išgarsintais Malden, Mass., "stebūklais."

Čia pašventinimui vyčių (Knights of Columbus) naujo namo kunigas James H. Cruse naudojo "šventas" žemes, atgabentas nuo "stebuklingo" kunigo P. J. Power kapo iš Malden, Mass.

John F. Swift iš Milford, valstijos šerifas, po to sakė prakalbą apie tą "stebuklingą" vietą. Sakė, kad ten plaukia visokių rasių, visokių tikėjimų žmonės. Ir tas, girdi, parodo, kad šioj taip vadinamoj bedievybės gadynėj Amerikos žmonės tvirtai tiki į dievą.

Dvasiškija ir visi fanatikai džiaugiasi, kad dar randasi daug mulkių.

Social-Fašistai Prakišo 9 Vietas Miesto Taryboj, Komunistai Laimėjo 14 Vietų

Berlyno Miesto Taryboj Komunistai Turės 57 Vietas; Buvo Didelė Darbininkų Demonstracija

BERLYNAS. — Berlyno miesto tarybos rinkimai, įvykę pereitą sekmadienį, parodo, kad socialdemokratai (dabar jie vadinami socialfašistais, nes kovoje prieš darbininkus naudoja fašistines metodas), tarnaudami kapitalistams, praranda pasitikėjimą tuose atsilikusiuose darbininkuose, kuriuos jie iki šiol suvedžiojo ir kurie juos rėmė.

Vis daugiau ir daugiau Berlyno darbininkų stoja po Komunistų Partijos vėliava.

Komunistai laimėjo 14 naujų vietų. Socialdemokratai neteko 9 vietų. Miesto tarybos sąstatas bus sekamas: socialdemokratai turės 66 vietas; komunistai 57; nacionalistai 41 (prakišo 6); demokratai 14 (prakišo 7); fašistai 13; Ekonominė Partija 11 (1 vietą laimėjo daugiau); centristai 8.

Įvyko didelė darbininkų demonstracija prie komunistų įstaigos. Policijai užpuolus demonstrantus įvyko susikirtimas. Kuomet policija pradėjo demonstrantus brutališkai pulti, darbininkai metė į policiją akmenis. Keturi asmenys sužeista. Septyniadešimts asmenų suareštuota.

Metą iš Stubų Streikierių Šeimynas

NEWMARKET, N. H.— Newmarket Manufacturing Kompanija davė įsakymus 38 streikuojančių darbininkų šeimynoms išsikraustyti iš kompanijos stubų iki gruodžio 6 d. Jeigu iki to laiko neišsikraustys, tai bus išmesti iš stubų.

Jau kelintas mėnuo kaip darbininkai streikuoja prieš algų nukapojimą ir pablogėjimą darbo sąlygų.

"Teisėjų patvarkymas, kad mes galime išmesti streikierius iš stubų, pagelbės sulaužyti streiką," kalba nekurie kompanijos viršininkai.

Kompanija taipgi naudoja bauginimo priemones. Sako, kad ji perkelsianti dirbtuvę kitur, jeigu darbininkai negrįš darban.

Tekstilės Dirbtuvės Dirbs Tik po Kelias Dienas

Spartanburg, S. C.—Spartanburg apskrity keliolika tekstilės dirbtuvių pradėjo dirbti tik po keturias dienas į savaitę. Darbą sumažino, nes perdaug tavorų prigaminta. Sakoma, kad daugiau tekstilės dirbtuvių South Carolina valstijoj pradės dirbti tik po kelias dienas į savaitę.

Raudonoji Armija Atmušė Chinų Spėkas

HABAROVSK, Sibiras.— Pereitą ketvirtadienį Chinijos kareiviai perėjo per Ussuri upę į Sovietų teritoriją. Sovietų raudonarmiečiai atmušė juos. Daug Chinijos kareivių pabėgo iš armijos ir pasidavė Sovietų spėkoms.

Anglija Nesutinka Atidėti Laivyno Konferencijos

Londonas.— Anglijos valdžia nesutinka atidėti penkių valstybių laivyno konferencijos. Tautų Lyga reikalauja, kad konferenciją būtų atidėta, nes tuo laiku (sausio 21 d.) atsidaro Tautų Lygos tarybos sesija.

Ryga.— Latvijos valdžia uždraudė žymiam ekonomistui Leitzen duoti prelekcijas apie ekonominę statybą Sovietų Sąjungoj. Leitzen tik ką sugrįžo iš Sovietų Sąjungos, kur jis studijavo ekonominę padėtį.

"Laisvės" Koncertas 15 Gruodžio, 1929

BROOKLYN LABOR LYCEUM
949 Willoughby Avenue
Brooklyn, N. Y.

Programoj dalyvauja žymių dainininkų, artistų ir chorų.

"Laisvės" Vajus Eina Prie Pabaigos. Teliko Tik Pora Savaičių Užrašinėti Dienraštį Nupiginta Kaina; Per Šį Vajų Dar Negavom Tiek Naujų Skaitytojų, Kiek Tikėjomės; Todel Nors Vajuj Baigiantis Smarkiau Pasidarbuokime. Visi "Laisvės" Skaitytojai ir Rėmėjai į Darbą!

LITHUANIAN DAILY LAISVĖ
Published by
LITHUANIAN CO-OPERATIVE PUBLISHING SOCIETY, Inc.
Every day except Sunday, at 46 Ten Eyck Street, Brooklyn, N. Y.

SUBSCRIPTION RATES:

United States, per year, $6.00	United States, 6 months, $3.00
Brooklyn, N. Y., per year, $8.00	Brooklyn, N. Y., six months, $4.00
Foreign countries, per year, $8.00	Foreign countries, 6 months, $4.00
Canada and Brazil, per year, $6.00	Canada and Brazil, 6 mo., $3.00

Entered as second class matter March 11, 1924, at the Post Office at Brooklyn, N. Y., under the Act of March 3, 1879

Prisirengimo Laikas

Kad darbą tinkamai atlikt, reikia išanksto sutvarkyt ir priruošt tam spėkas.

Dabar iki gruodžio 10 d. eina rengimas Amerikos Komunistų Partijos jėgų. Paskui, nuo gruodžio 10 d. iki vasario 10 d. (1930 m.) bus visoj šalyj vajus, kad gaut Partijai 5,000 daugiau naujų narių, Daily Workeriui, jos centro organui, 5,000 naujų skaitytojų; kad įkurt darbavietėse naujų komunistinių branduolių (grupelių), įsteigt daugiau savo fabrikinių laikraštėlių ir tt.

Amerikos darbininkams stovi prieš akis didelės kovos. Kapitalistai per savo racionalizaciją vis kiečiau spaudžia ir skaudžiau išnaudoja darbo minias. Delto jos yra priverstos kairėti ir kairėja. Čia jau baigiasi vadinamieji gerovės laikai, kapitalistinio "nusistovėjimo"-stabilizacijos laikotarpis. Gręsia dideli kriziai.

Wall Stryto šėrai trumpu laiku nupuolė 50 bilionų dolerių, pažymint krizio pradžią. Prasidėjo masinis darbininkų atleidinėjimas iš darbo. Fordo automobilių kompanija atstatė 30,000 darbininkų; likę gi dirba tik dalį laiko. Packardo kompanija žada bėgyje dviejų savaičių paleisti 20 nuošimčių savo automobilių darbininkų. General Electric Kompanija Schenectady, N. Y., vieną dieną atsakė darbą 8,000 darbininkų. Dar blogiau American Lokomotyvų (garvežių) Kompanijoj.

O tai dar tik pirmosios užeinančio krizio kregždės.

Kad pergyvent krizį, Amerikos kapitalas dar labiau užguls engti darbininkus. Tatai irgi prisidės prie proletariato stūmimo kairėn. Bet kad tą radikalėjimą-kairėjimą įvesti į tikslią, revoliucinę ir darbininkų klasei naudingą vagą, tai reikia didesnės ir drūtesnės Komunistų Partijos. Be tokios vadovybės, masiniai darbininkų bruzdėjimai didžiumoj bergždžiai išsieikvotų, kaip šiaudai, perdegtų.

Štai kodel dar niekad nebuvo tokio didelio reikalo, kaip dabar, sumobilizuot visas komunistines jėgas ir padaugint jąsias naujais tūkstančiais rekrūtų.

Ši rekrūtavimo kampanija bus vyriausiai varoma fabrikuose ir pamatiniai svarbiausiose pramonėse, kad padaryt jąsias komunistinėmis tvirtovėmis; didžiausios domės bus kreipiama į nelavintus ir pusiau-lavintus darbininkus, kurie sudaro didelę didžiumą.

Partija yra pasiryžusi pagerint savo sąstatą. Iki šiol Partijos didžiuma buvo iš siuvėjų ir kitų lengvų pramonių darbininkų. Šiame gi vajuje Partija stengsis į savo eiles įtraukt kuo daugiausia proletarų iš sunkiosios pramonės: iš angliakasių, geležies ir plieno darbininkų, iš transporto, cheminės ir karinės industrijos ir tt.

Kokiame Partijos distrikte yra kuri svarbiausia pramonė, iš tos pramonės ypač bus traukiama darbininkai po Komunistų Partijos vėliava.

Šiame prisiruošimo tarpe, pirm Partijinio vajaus, kiekvienas narys turi tapti veikliu nariu; kiekvienas turi pasistatyt sau uždavinį atvest į Partiją bent vieną naują darbininką ir gaut bent po vieną naują skaitytoją Daily Workeriui. Kiekvienas kovingas darbininkas bei proletariniai-sąmoningas narys unijų, savišalpos draugijų ir darbininkiškos kultūros organizacijų turi tapti nariu Komunistų Partijos. Gi Partijos grupelės (branduoliai) šiuo tarpu turi pasidaryti veiklesnėmis, negu kada pirmiau.

Rengkimės prie didžiųjų ateinančių kovų, budavodami savo Partiją! Darbininkai, duokite išnaudotojams ir prispaudėjams tinkamą atsakymą, stodami į eiles Amerikos Komunistų Partijos!

Kauno Kalėjime Politkalinių Gyvenimas

Jame randasi 225 politkaliniai, kaltinti už darbininkų reikalus—komunizmą, iš šio skaičiaus yra 60 moterų, iš kurių 20 moterų ir 40 vyrų yra 1 rugpjūčio tarptautinės raudonosios dienos Kauno mieste demonstrantų, komendanto administratyviai nubausti. Su demonstrantais kalėjimo administracija elgėsi kaip su kriminalistais. Izoliuoti nuo politkalinių ir laikomi kriminalistų skyriuje.

Be to, dar yra 134 ž. politkalinių mišinys: socialdemokratų, apgautų Tauragės putčistų, plečkaitininkų, ir taip įvairaus plauko "socialistų," provokatorių ir žvalgybininkų, kurie sugyvena kaipo tikri "broliai." Todel prieš kalėjimo fašistinės administracijos žiaurumus neveda jokios kovos, bet greičiau padeda, kaip Kauniackas [illegible] mūrų sienų romanais [illegible] Ž. J. ir k. Kaip s-d. Gilenis, [illegible] sekasi daryti praneši[illegible]

[illegible]iant į kalėjimą. Kaip tik peržengi slenkstį, tuoj pajunti dvokiantį orą. Kiek augščiau laiptais pasilipusiam, geležinėje spintoje stovinčio sargo mechanizuota ranka automatiškai atveria sunkias geležines duris, ant geležinių špulyčių riedančias. Per jas ir patenki į kalėjimo koridorį, kuris yra 2 metrų pločio, kaip tunelis, veda į gyvųjų žmonių palaidotų kapines. Abiejose pusėse koridoriaus tęsiasi, kaip brolių kapų, kamerų durų mūre keturkampiai įdubimai. Tame įdubime, ant geležinių durų tamsoje matosi balti užrašai—skaitlinės nemažiau 20-21, kiek kiekviename kape, t. y., kameroje darbininkų kovotojų gyvų pūdymui palaidotų. Kiekvieną pribuvusį kalinį, koridoriuje sargas sutinka, atrakina žinomas duris palydėjęs kalinį, ir smarkiai užtrenkia, kurios automatiškai užsirakina.

Patekęs kameron, pamatai baisų reginį: darbininkų klasės kovotojų kankinimą. Kameros prikimštos bent po 20-26 žmones. Kamerų plotas 32 kv. metrų su keliais centimetrais, kurį dar užima dubelti narai (lovos) 10½ kv. metrų ir dar stalas su kibirais: del atliekamo išeinamo reikalo 3 kv. metrų, taip kad kaliniui vaikščioti nė metro nebelieka. Kamerų oro tūris 112½ kub. metrų, taip kad vienam kaliniui tenka oro kvėpavimui 4 1-3-5 5-8 kub. metrų. Todel kaliniai orą labai brangina: dieną ir naktį, vasarą ir žiemą laiko langus atdarus. Bet ir čia sutinka kliūtis. Kalėjimo kieme yra visokio mėšlo krūvų supiltų. Be to, dar yra keli šuliniai, į kuriuos iš viso kalėjimo kloakomis išeinamųjų vietų mėšlai suteka. Kaip tik privažiuos to nešvarumo vežikai, suplaka šulinius kačergomis ir pradeda per atdarus langus veržtis bjauriausia smarvė, kuri priverčia langus uždarinėti ir kvėpuoti sugedusį orą. Kamerose dulkių baisenybė. Per naktį kad pastovi stalas nenaudotas, nuo ryto ant jo su pirštu gali rašyti.

Guolis kalinių labai ankštas, suspaustas vienas prie kito, kaip silkės statinėj; atspaudė vieną šoną, vargiai apsiversti gali. Be to, dar dažnai kalėjimo administracija daro kratas. Išvaro pusnuogius kalinius iš kamerų koridorin ir sueina bent po 10 sargų kameron, kurie paverčia kamerą tikru mėšlynu: mėto čiužinius, pagalvius, etc. Viską paverčia mėšlynu, mindžioja batais. Po kratos sukelia baisybę dulkių, suleidžia kalinius kameron ir uždaro, bet išvėdinti kameros neleidžia.

Į kiemą vaikščioti tik vieną valandą į parą teleidžia. Vaikščiojimo kiemo plotas 65 žingsnių ilgio ir 16 ž. pločio. Pagal kalėjimo sieną viso kiemo ilgiu 1½ metro pločio, griovelis skiria, kur prižiūrėtojui sargui vaikščioti. Likusioje kiemo dalyje, viduryje išilgai 2 metrų pločio, žemai, spygliuota viela aprubežiuota, kur auga piktažolės, iš kurių kyšojo apskurdęs vienas kitas žiedas. Vaikščioti aplink aptvarą lieka tik siauras dulkėtas ruožas. Vaikščioti leidžia skyriais apie 200 žmonių, taip kad ant to ruoželio vargiai stati sutelpa. O vaikščiojant priseina vienas kitam kulnis mindžioti. Pakyla daug dulkių. Kaliniai kosėja, išmesdami juodus skreplius, kaip iš klojimo išėję. Spjaudyklių su vandeniu nėra. Spjauna ant aptvertų augančių piktažolių, kur nešvarumas pasislepia.

Politkaliniai reikalavo, kad leistų vaikščioti į dvi grupes persiskyrus: dorų darbininkų grupę ir atskirai provokatorių su žvalgybininkais grupę. Bet korpuso vedėjas Korsakevičius bendrai į dvi grupes buvo perskyręs. Politkaliniai nėjo vaikščioti su provokatoriais.

Gydymas labai blogas. Gydytojaus negali kaliniai ilgai prisišaukti. Dantį plombavimui, kad pragręžia, užkemša su vata, ir vėl mėnesiais kol prisireikalausi, ir vėl gręžia per naują ir tt. Visas ligas gydo vienu porošoku. Be karščio ligoninėje neima—nors ir mirtum. Fašistams darbininkų sveikata nerūpi, nes ir kalėjimo gydytojai fašistai. Ligoninėje taipogi daro kratą. Ligonius traukia iš lovų, išvaro koridorin, ir ligonių kamerose būrys sargų daro jiems paprastą kratos mėšlyną.

Valgyti kaliniams duoda blogiausia: pusryčių kava, sausa duona; pietų, burokų sriuba su blogiausia mėsa: plaučių, jaknų, gyslų, uodegų ir gyvulių lūpų. Ir ta esti dažnai pasmirdusi; vakarienei kruopų sriuba pritrinta gyvulių viduriais (žarnomis, pilvais). Sriubos skonis labai paduoda gyvulių vidurių mėšlu. Penktadieniais viskas verdamas su kokio tai smirdančio kvapo alyva, ir duoda po vieną šuns neėdamą, niekam netikusią, pasmirdusią, supuvusią silkę, kurios negalima valgyti nei sriubos srėbti. Šio valgio kaliniai negalėdami valgyti, sausa duona pusbadžiai badauja. Nes prieš sugedusį valgį daug kartų protestų buvo, kalėjimo viršininkas šauktas ir gydytojai. O vietoje patenkinimo, kumščio grąsinimai buvo.

(Bus daugiau)

A. L. D. L. D. ŽINIOS

L. PRŪSEIKA, Pirmininkas, 15 Union Square, New York City
IG. BACHES, Sekr., 909 Pennsylvania Ave., Union Co., Union, N. J.
J. BONDZI, Iždininkė, 46 Ten Eyck Street, Brooklyn, N. Y.

Prašalinimas J. Alekšio iš A. L. D. L. D. Centro Komiteto

Rugp. 15 d. J. Aleksis parašė savo rezignaciją, kaipo ALD LD Centro sekretorius. 19 d. rugpjūčio, savo susirinkime, Centro Komitetas vienbalsiai priėmė rezignaciją. Savo laiške J. A. rašė, kad visus organizacijos reikalus ir archyvą perduos naujam sekretoriui taip greitai, "*kaip tik sužinos, kam reikia perduoti.*" Tame pat laiške jis rašė, kad "nuo ėjimo tų pareigų pasitraukiu su 1 d. rugsėjo."

Dalykas tame, kad pirm to įvykusiame susirinkime J. Alekšis buvo kritikuojamas. Jam buvo padaryta visa eilė pastabų. Susirinkime dalyvavęs Centro Biuro įgaliotinis d. J. Buivydas nurodė visą eilę paklaidų. Ši J. Alekšio neveiklumo kritika buvo išreikšta itin draugiškoje formoje. Jisai sakėsi turįs užtenkamai laiko vesti Draugijos reikalus. Jo sudėtu prižadėjimu Centras pasitenkino.

Bet išėjo kitaip. Ažuot pradėjęs dirbti, J. Aleksis atsiuntė savo rezignaciją, *patsai susirinkime nei nepasirodęs.* Tuomet Centro Komitetas jo rezignaciją priėmė.

Kuomet naujuoju sekretorium buvo paskirtas d. I Baches, tai iš daugelio kuopų pradėjo plaukti laiškai su nusiskundimais. Kuopos, siuntusios pinigus liepos mėnesį, nebuvo *gavusios pakvitavimų.* Kuopos nežinojo ar jų pinigai gauti Centre. Naujas sekretorius nieko negalėjo paaiškinti, nes visi organizacijos dokumentai buvo pas Alekšį. Tiktai pabaigoje rugsėjo J. Alekšis išsiuntinėjo pakvitavimus.

Dar blogiau buvo su dokumentų ir archyvo perdavimu. Nors jisai žadėjo viską kuo greičiausia perduoti, bet ėjo savaitės ir mėnesiai. Desėtkai kartų jam buvo telefonuota, buvo skirta komisijos pasimatyti su juo. Kiekvieną kartą jisai melagingai žadėdavo: "ryt ar poryt tikrai atvešiu." Jisai buvo kviečiamas į kiekvieną C. K. susirinkimą ir nors visuomet žadėdavo būti, *niekad nepasirodė.* Aišku buvo, kad J. Alekšis sužiniai sabotažuoja darbą.

Kuomet komisija, susidedanti iš L. Pruseikos, V. Tauro ir J. Buivydo, rugsėjo pabaigoje, paklausė jo, kada jisai sutvarkys finansines atskaitas už liepos ir rugpjūčio mėnesius, tai jisai prie visos komisijos akių nesidrovėjo meluoti, kad atskaitos jau gatavos ir jisai viską jau pasiuntęs naujam sekretoriui. Tai buvo melas. Tuo laiku J. Alekšis jokių atskaitų nebuvo pasiuntęs. Jis tą atliko kelias savaites vėliau.

Ligi 6 d. spalių jisai dar nebuvo pridavęs visus dokumentus, o tiktai jų dalį. Tą dieną Labor Lyceum, laike perstatymo "Kornevilio Varpų," su J. Alekšiu konferenciją turėjo C. K. komisija, susidedanti iš Ig. Bachio ir V. Tauro. Jam buvo nurodyta, kad iš jo dar nėra gauta protokolų knygos, finansų knygos, eksped. blankų ir tt. Drg. Ig. Baches pasakė, kad "tuoj imam automobolių ir važiuojam pas tave namo ir pasiimam visus dokumentus." J. Alekšis visaip išsisukinėdamas, atsisakė važiuoti, bet jisai tikrai prižadėjo, kad "panedėlį ar utarninke viską atvešiąs į "Laisvę." Jisai vėl bjauriai pamelavo.

Praėjo kiek laiko. ALDLD pirmininkas buvo išvažiavęs su prakalbom ir Centro paskirtoji komisija, susidedanti iš L. Pruseiko, V. Tauro ir Ig. Bachio, galėjo matyti J. Alekšį tik 9 d. lapkričio. Tuomet jam buvo duotas ultimatumas grąžinti protokolų ir finansų knygas. Jisai sako: "čia ant vietos neturiu, turiu viską namie. Bet panedėlį, 11 d., tikrai viskas bus." *J. Alekšis pamelavo ir tuo sykiu.* Tačiaus, jisai pridavė mums apie desėtką laiškų, kurie jam buvo pasiųsti rugsėjo mėn. *Du mėnesiu* išlaikė pas save tuos laiškus, nors būtų ėmę tik minutą laiko, kad pasiųsti juos naujam sekretoriui. Tokis ištižimas, tokis nepagydomas palinkimas sabotažuoti normalį organizacijos darbą, toks begėdiškas Centro apgaudinėjimas verčia C. K. paskelbti:

Rezignuodamas iš Centro sekretoriaus vietos J. Alekšis pasiliko paprastu C. K. nariu. *Jisai prašalinamas is tos vietos.* Apie patį J. Alekšio buvimą organizacijoj Centras padarys sprendimą savo sekančiame susirinkime.

Tuo pačiu sykiu Centras praneša organizacijos nariams, kad dabar, kada reikalingų dokumentų didžiuma ir archyvas, po ilgiausių vilkinimų, jau yra rankose naujo sekretoriaus ir kada finansinės atskaitos jau sutvarkytos ir paskelbtos, tai organizacijos darbas eina normale vaga. Del pakvitavimo prisiųstų pinigų dabar nereikės laukti du ar tris mėnesius, kaip tai buvo prie Alekšio. Šiomis dienomis naujas Centro sekretorius darys naują ekspediciją.

Yra dar tokių atskirų kuopų sekretorių, kurie kada ne kada siunčia laiškus J. Alekšiui, nors "Laisvėje" ir "Vilnyje" daug kartų buvo paskelbta, kad jisai nuo 1 d. rugsėjo sekretorium nėra. Centras neatsako už tų laiškų likimą, nes jie gali išgulėti pas jį kelius mėnesius.

Visais Draugijos reikalais kreipkitės prie Ig. Baches, 909 Pennsylvania Ave., Union Co., Union, N. J. Gi money orderius ir čekius išrašykite varde J. Bondzi, kuri eina iždininkės pareigas.

ALDLD. C. K.

P. S. Lapkričio 16 d., kuomet šis pareiškimas buvo parašytas, J. Alekšis pagaliaus finansų ir protokolų knygas perdavė.

BOSTONAS IR APIELINKĖ

STOUGHTON, MASS.

Lapkričio 9 d. L. T. Namas buvo surengęs vakarienę. Publikos atsilankė apie 300, nemažai buvo ir iš apielinkių. Susirinkusieji vakariene pilnai pasitenkino. Gaspadinės ir į stalus patarnautojos turėjo sunkiai padirbėti ir už tai reikią tarti joms širdingą ačiū. K. Morkus aukojo žąsį. Rengėjams liks ir pelno.

-:- -:- -:-

Pas mus su "Laisvės" vajumi negalima pasigirti, nes vietiniai šiuo klausimu labai apsileidę. Bet kaip kurie draugai žada padirbėti. Todel geriaus vėliaus, negu niekad.

Kadangi mūsiškiai vajaus klausimu nesidarbuoja, tai iš Montellos drg. Šimaitis buvo porą sykių atsilankęs ir jau gavo tris metinius ir du pusmetinius skaitytojus. Bet to neužtenka, jis dar žada atsilankyti, tik vietiniai turėtų pagelbėti.

-:- -:- -:-

Vietos organizacijos turėtų pakviesti iš Norwoodo J. L. R. Chorą, kad suloštų operetę "Kova už Idejas." Juk čia dar niekad nebuvo statoma operetė, tai pasekmės būtų geros.

Gyventojas.

PRIEŠ ŠULERIŠKUS DANTŲ GYDYTOJUS

Brooklynietis Dr. A. Petrika kelstraipsniais "Laisvėje" ir gyvu žodžiu yra prisidėjęs prie kovos prieš "stebuklingus" gydytojus, kurie su savo blofais smeigiasi prie lietuvių darbininkų kišeniaus.

Kaip matome iš "Dental Outlook" 1929 m. lapkričio mėn., Dr. Petrika nenori palikti ramybėje ir akyplėšas dentistus, peržengiančius padorumo ribas.

Tame "Dental Outlooko" numeryje išspausdinta Dr. Petrikos paskaita, skaityta susirinkime Kings Apskrities Dentistų Draugijos Williamsburgo Ekonominio skyriaus, š. m. gegužės 22 d. Čia jis skelbia kovą prieš pagyrūniškas, prigavingas tulų dentistų iškabas, kur privaryta visa karunka tokių obalsių, kaip kad: "Šičia jūs nieko nerizikuojate"; "Nesibijokite, mes jums nepadarysim jokio skausmo"; "Specialės domės kreipiame į nervingus pacijentus"; "Dantys ištraukiami be skausmo"; "Ištyrimas dovanai"; "Visas darbas gvarantuotas"; "Taisome dantis ant išmokesčių," ir tt., ir tt. Tokie pagyrai dažnai būna ant iškabų išdėti keliomis įvairiomis kalbomis; be to, prie iškabos prilipdoma pavidalai didžiulių dirbtinų dantų arba, kaip kelmai, tabaluojasi ant vielų, sukabinėti po iškaba.

"Nenuostabu, todel, kad medicinos daktarai ir net šiaip žmonės žiūri į dentistiką, kaip į paprastą biznį, arba geriausiame atsitikime, kaip į žemesnę už mediciną profesiją," sako Dr. Petrika: "Ką gi mes manytume apie profesionalį padorumą gydytojo, kuris prie savo durų prikabintų plaučius, inkstą bei skilvį, kaipo savo profesijos ženklą? Tikrai mes pavadintume jį šarlatanu".

Kuris dentistas panašiomis iškabomis reklamuojasi, jis prilygsta kojų "profesoriui", kuris savo lange laiko didelį pavidalą kojos su "žydinčiais kornais," kurių specialistu jis skelbiasi; arba panašus dentistas pasistato tokioj plokštėje, kaip gyvulių gydytojas, kuris iš savo arklydės laiko iškišęs dirbtiną arklio galvą.

Kings Apskrities Dentistų Draugija keletas metų atgal pradėjo valytis nuo tos rūšies begėdiškų gončių; jinai pervarė per koštuvą tuos, kuriuos buvo atmetus N. Y. valstijos Antro Distrikto Dentistų Dr-ja del jų nešvarių iškabų arba kitokių profesionalės etikos peržengimų.

Vt.

WATERBURY, CONN.

Iš Lietuvos Sūnų Draugijos Susirinkimo

Lapkričio 10 d. įvyko L. S. D. susirinkimas. Nors prie draugijos priklauso apie 400 narių, bet į susirinkimą atsilankė apie 15 narių. Buvo atsiųstas laiškas iš T. D. A., kuriame prašė aukų Gastonijos streikierių tolimesniam bylos vedimui. Mat, dabar keli streikierių vadai nuteisti ir apeliavimui reikalinga daug pinigų. Kaip tik laiškas tapo perskaitytas, tuojaus klerikalų pastumdėlis A. Vitas pradėjo plūsti tuos darbininkų vadus ir visus tuos, kurie rūpinasi nuteistaisiais. Girdi, streikierių vadai gavo tą, ką jie užsitarnavo ir t. t. Atsirado ir daugiau jo sėbrų, kurie pradėjo jam pritarti. Bet visgi atsirado ir daugiau susipratusių darbininkų ir todel buvo parinkta ant vietos aukų; surinkta $3.85.

Pasirodo, kad ir darbininkiškose organizacijose randasi tokių gaivalų, kurie priešingi darbininkiškiems reikalams. Su tokiais gaivalais reikėtų apsižiūrėti, ypatingai kuomet renkamos draugijų valdybos, kad jie nepakliūtų į valdybas. Žinoma, čia kalti ir patys nariai, kad jie nesilanko į susirinkimus, tai tokie gaivalai paskui kaip nori, taip ir elgiasi.

Čionai randasi komitetas gelbėjimui Gastonijos streikierių. Iš to komiteto atstovai buvo atsilankę kaip į kurias draugijas prašydami pagelbos. Tai kai kurios draugijos visai neįsileido tų atstovų. O vienoj draugijoj tas pats asmuo pasakė, kad atstovus reikią paimti už ausų ir išmesti per duris. Tik dar laimė, kad tokie gaivalai nesudaro didžiumos, mažai kas juos remia.

L. S. D. Narys.

HAMTRAMCK, MICH.

Padėka A. L. D. L. D. 188 Kuopai

Tariu širdingą ačiū A. L. D. L. D. 188-tai kuopai už suteiktą man auką. Aš gerai žinau, kad draugai turi svarbesnių reikalų, kur būtinai reikalingos aukos, bet visgi ir mane neužmiršo. Kiekvienas darbininkas ir darbininkė privalėtų prigulėti prie darbininkiškų draugijų, ypatingai prie A. L. D. L. D., nes apart gavimo knygų, apart prisidėjimo prie skleidimo apšvietos, nelaimei patikus, draugai ir draugės ateina į ligoninę aplankyti ir dar materialiai sušelpia.

R. Grigaliūnas.

WORCESTER, MASS.

Lapkričio 10 d. įvyko T. D. A. 13-tos kuopos susirinkimas. Nors narių mažai atsilankė, bet pas susirinkusius ūpas buvo geras ir daug gerų tarimų atlikta. Nutarta, kad išrinkti tam tikrą komisiją, kuri pereitų per draugijas ir kviestų jas prisidėti prie T. D. A., o jų narius paragintų rašytis į T. D. A. 13-tą kuopą. Į komisiją išrinkta draugai J. Lukas ir Mikolaitis. Šie draugai apsiėmė ir aukų parinkti Gastonijos streikierių vadų gynimui. Kuopa rengia diskusijas su koncertine programa 8 d. gruodžio, vakare, Lietuvių svetainėj, 29 Endicott St. Diskusijų tema: "Ar neša darbininkams naudą priklausant prie Tarptautinio Darbininkų Apsigynimo?" Todel visi vietos lietuviai prisirengkite ant tos dienos, kad diskusijos būtų žingeidžios ir kad savo oponentus sumuštume argumentais.

Nors pas mus mažai randasi veiklių draugų, bet visgi pasitaiko vienas kitas, kuris nenuilstančiai darbuojasi. Paimkime kad ir draugą J. Luką. Susirinkimuose ar parengimuose jį niekad nematysi liuosą sėdintį, bet visuomet vaikštinėja susirinkusių tarpe su glėbiais knygų arba, berenkantį aukas kokiems nors darbininkiškiems reikalams. Taipgi reikia pažymėti ir draugę E. Dovidonienę. Ji daugiausiai pasidarbavo auklėdama L. D. S. A. 2-rą kuopą. Dabar prie jos taikosi ir T. D. A. 13-tos kuopos organizatorius, kad ji padėtų išauklėti šią kuopą.

Pas mus darbininkų veikimas silpnas, darbininkai neorganizuoti, bet visgi atsiranda šnipų, kurie skundžia valdžiai ir tas darbininkiškas organizacijas, kurios ką nors veikia. Net ir draugui L. Prūseikai rengiamas prakalbas buvo įskundę, bet nieko nelaimėjo. Dabar tie šnipai vaikščioja nosis nuleidę, kad visas jų darbas vėjais nuėjo.

Tas Pats.

DARBININKŲ KALENDORIUS

Lapkričio 19:

—Gimė rusų mokslininkas Lomonosovas, 1711.— Numirė komp. Šubertas, 1828.

—Gimė N. I. Kalininas, 1875.

DARB
Raš
371 Lake St.,

Ligoti Tonziliai —
Gydyt?
Gerb. drauge
meldžiu duoti ma
mą į mano klaus
dažnai matau "
jūsų gerus patar
ir aš prašyčiau
kaip galima nesv
ziliai išgydyt su
be operacijos. Ta
kite atsakyti per
kokie tie vaistai,
vadinasi, kur jų
gauti? Iš kalno t
Atsakymas.—
Visokių esti ton
ir visaip jie gydo
lamai imant, Ame
dytojai perdaug
peiliu. Bet kiek
no tonziliai, tuojau
ir išpjauna lauk,
tų neduoda. Gal t
ta tokių operacijų
reikalinga, o šiaip
zilitų nuotikiai gal
žiai pagydyti vaist
tra, diatermija, ul
tiniais spinduliais
Rentgeno spinduli
Paprasčiausi ton
gimai šitaip gydo
sakysim, vaikui pa
ziliai ir jie skauda
kite karštus komp
kui pakaklėn, ant
džių: karšto vand
šiukus, bonkas,
druskos, smėlio,
kokios karštos koš
kam parankiau. N
čio bile koksai
pradeda eiti lengvy
čiau išsivaikšto. G
karštis iš lauko p
taipgi gerai ir iš vi
vaikas sugebi, duo
gargaliuoti — gerk
ti kokio šilto s
druskos, druskos
borinės rūkšties ar
Galima ištarpinti p
tą druskos ir sodės
į kvortą karšto van
kiek praaušus, galim
skiedinių gargaliuot
letą kartų valandoje
šaukštą (su kaupu)
rūkšties ("boric ac
tarpinti kvortoje
karšto ir gargaliuot
Be to, vaikui auk

PIANISTAS
MOKYTOJ

GEORGE NOBIL
Įgaliotas ir Paliūdytas N
Universiteto Mokinti Pro
Seriją (Eilę)
PIANO LEKCI
Pamokos Duodamos
ir Mokinių Namu
STUDIO
1763 Cropsey Ave., Brookly
Tel., Bensonhurst 66
OFISAS
981 Broadway, Brookly
Tel., Jefferson 693

DARBININKŲ SVEIKATA

Rašo DR. J. J. KAŠKIAUČIUS
371 Lake St., Newark, N. J. Tel., Humboldt 7964

Ligoti Tonziliai — Kaip Jie Gydyt?

Gerb. drauge daktare, meldžiu duoti man atsakymą į mano klausimą. Aš dažnai matau "Laisvėje" jūsų gerus patarimus, tai ir aš prašyčiau patarimo, kaip galima nesveiki tonziliai išgydyt su vaistais, be operacijos. Tai malonėkite atsakyti per "Laisvę", kokie tie vaistai, kaip jie vadinasi, kur jų galima gauti? Iš kalno tariu ačiu.

Atsakymas.—

Visokių esti tonzilių ligų ir visaip jie gydoma. Aplamai imant, Amerikos gydytojai perdaug greiti su peiliu. Bet kiek kam patino tonziliai, tuojau jie šnai ir išpjauna lauk,—nė vaistų neduoda. Gal tik dešimta tokių operacijų dalis yra reikalinga, o šiaip visi **tonzilitų nuotikiai galima gražiai pagydyti** vaistais, elektra, diatermija, ultra-violetiniais spinduliais arba ir Rentgeno spinduliais X.

Paprasčiausi tonzilių įdegimai šitaip gydoma. Jei, sakysim, vaikui patino tonziliai ir jie skauda, tai dėkite **karštus kompresus** vaikui pakaklėn, ant pažandžių: karšto vandens maišiukus, bonkas, karštos druskos, smėlio, pelenų ar kokios karštos košės,—kaip kam parankiau. Nuo karščio bile koksai įdegimas pradeda eiti lengvyn ir greičiau išsivaikšto. Gerai yra karštis iš lauko pusės, bet taipgi gerai ir iš vidaus. Jei vaikas sugebi, duokite jam gargaliuoti — gerklei plauti kokio **šilto skystimo:** druskos, druskos ir sodės, borinės rūkšties ar taip ko. Galima ištarpinti po šaukštą **druskos ir sodės** miltelių į kvortą karšto vandens, ir, kiek praausus, galima tokiu skiediniu gargaliuoti po keletą kartų valandoje. Arba šaukštą (su kaupu) **borinės rūkšties** ("boric acid") ištarpinti kvortoje vandens karšto ir gargaliuoti.

Be to, vaikui aukštielninkam atsigulus, lašinkite į nosis po 10-20 lašų **argyrolio skiedinio.** Vaistininkas Jums pagamins:

Argyrol 20% solution 1 oz.
Tam tikslui vartokite lašintuvą arba ir šaukšteliu leiskite į nosis rytais ir vakarais. Jei tonziliai labai patinę, galima dieną-kitą to argyrolio lašinti į nosis kas 2 val. Taip belašinant, tie vaistai pasiskleidžia palei nosų ir gerklės plėves ir perima tonzilius.

Porai dienų praslinkus ir skausmui sumažėjus, jei tonziliai vis-da tebėra didoki, tai vieton argyrolio vartokite gerklei — tonziliams tepti **sidabro nitrato skiedinio:**

Silver nitrate 5% sol. 1 oz.

Apvynioję medvilnės gabalėlį aplink virbalo ar pagaliuko galą, padažykite tuo skiediniu ir, paspaudę liežuvį šaukšteliu, tepkite ligoniui tonzilius, gerklę rytais ir vakarais.

Vietoj to sidabro nitrato skiedinio gerklei tepti galima vartoti **iodo su glicerina** perpus:

equal parts of tr. iodine and glycerine 1 oz.

Tuo patim tarpu duokite vaikui **siropo ioduotos geležies—**

syrup iodide of iron 1 oz.

8 metų vaikui duokite po 10 lašų to siropo, ilašinus į stiklą vandens. Duokite po 10 lašų po valgio. Suaugusiam žmogui to siropo galima duoti po pusę šaukštelio, sumaišius į vandenį. Tų vaistų duokite keletą savaičių, kolei tonziliai pasidaro visai normalūs.

Be karštų kompresų, iš lauko pusės gerai yra da ir kokia smarkesne mosčia tepti. **Iodo mostis** yra geras daiktas:

iodine ointment 1 oz.

Įtrinkite tos mosties gabaliuką į pažandes, porą-trejetą kartų dienoje.

Atsparesni tonzilito nuotikiai reikalingi kartais ir da kitokio gydymo. Čia jau be gydytojo neapseisi. Gydytojas gali vartoti **Rentgeno spindulių** po nedidelę dozą per keletą kartų. Arba gali jis švitinti gerklę **ultra-violetiniais spinduliais.** Tai padeda tonziliams sunormalėti.

Norint tonzilius sumažinti arba ir visai išimti be peilio, be kraujo lašo, be pjovimo, reikia vartoti elektrinis peršildymas — **diatermija:**

diathermy, electro-coagulation or dessiccation.

Patyrusio gydytojo rankose, kad ir aršiausis tonzilito nuotikis, pasiseka tokiu elektros džiovinimu pagydyti. Galima per keletą kartų tuo keliu ir visai ligoti tonziliai prašalinti, išimti, be operacijos, be pjovimo.

PIANISTAS IR MOKYTOJAS

GEORGE NOBILETTI

Igaliotas ir Paliūdytas New Yorko Universiteto Mokinti Progresyvę Seriją (Eilę)

PIANO LEKCIJŲ

Pamokos Duodamos Studijoj ir Mokinių Namuose

STUDIO
1763 Cropsey Ave., Brooklyn, N. Y.
Tel., Bensonhurst 6631

OFISAS
981 Broadway, Brooklyn, N.Y.
Tel., Jefferson 6939

"Laisvės" Metiniame Koncerte, Brooklyne, Gruodžio 15, dainuos garsios duetistės **seserys Pauliukoniųtės** iš Massachusetts, be kurių neapsieina jokis darbininkiškas koncertas Naujojoj Anglijoj.

A. P. L. A. REIKALAI

Išlindo Pilypas iš Kanapių

"Tėvynės" N44 tilpo P. Bakano raštas iš Carnegie, Pa. (Carnegie jokio Bakano nėra), kuris kalba apie bolševikų šeimininkavimą A. P. L. A.. Bet ar ištikrųjų taip yra, kaip Bakanas bando įtikinti "Tėvynės" skaitytojus?

Tiesa, A. P. L. A. 3-čioj kuopoj yra suirutė, bet kas kaltas tos suirutės sukėlime, tai, kol kas, nei pats A. P. L. A. Centras negali patirti. Centras norėjo gauti iš 3-čios kuopos knygas ir viską ištirti, bet kuopa prie to neprileido —knygų nedavė. Tuo tarpu Bakanas, kur tai sklepe dirbdamas, surado kaltu net patį Centrą ir per "Tėvynę" paskelbė. O tokie ir panašūs raštai labai patinka Vitaičiui. Mat, jis tik ir gaudo tokius raštus, kurie šmeižia kitas organizacijas.

Smulkmeniškai į Bakano šmeižtus nematau reikalą atsakinėti, nes jau buvo "Laisvėje" rašyta apie kilusį A. P. L. A. 3-čioj kuopoj skandalą. Bet kaslink A. P. L. A. Centro komiteto, tai tiek turiu pasakyti Bakanui ir Vitaičiui, kad komitetas dėjo visas galimas pastangas ištyrimui to dalyko ir norėjo kaltininkus nubausti, bet A. P. L. A. 3-čios kuopos komitetas neprileido prie tyrinėjimo ir atsisakė su centru tartis arba ką nors bendro turėti. Tuomet Centrui nieko kito neliko, kaip tik suspenduoti 3-čią kuopą.

Bet dar to neužtenka. Centro komitetas nutarė pavartoti visus galimus būdus, kad iš kuopos išgavus knygas ir ištyrus tą visą skandalą, kuris dar per "Tėvynę" taip pučiamas. Ir kuomet bus surasti kaltininkai, nepaisant kas jais bus—Gataveckas ar kiti, Centras su jais pasielgs taip, kaip draugijos konstitucija rodo. Aš esu tikras, kad greitoj ateityj trečia kuopa bus sutvarkyta, sugrąžinta jai visos teisės ir $1,400.

Toliaus Bakanas meluoja sakydamas, kad J. Gataveckas nuvažiuoja į McKees Rocks pas savo draugus, tai yra, į A. P. L. A. Centro Komitetą, ten pasiskundžia ir Centras veikia pagal Gataveckos reikalavimą. Šiuos žodžius rašančiam tenka dalyvauti visuose Centro Komiteto posėdžiuose ir juose neteko Gatavecką matyti. Tiesa, kaip kada A. P. L. A. nariai atsilanko pasiklausyti, ką Centras savo posėdžiuose veikia organizacijos labui.

Bakanas meluoja sakydamas, kad A. P. L. A. finansiniai silpnai stovi. Aš jau darbuojuos per penkioliką metų ir niekad taip gerai finansiniai nestovėjo mūsų organizacija, kaip dabar, niekad tiek išde pinigų nebuvo, kiek dabar yra. A. P. L. A. auga ne tik finansais, bet ir nariais. Ir jeigu esantieji nariai pasidarbuos, tai greitu laiku mes savo organizaciją dvigubai padidinsime.

Geo. Urbonas.

ĮVAIRUMAI

Visur žmonės dejuoja, kad perdideli mokesčiai (taksos), bet štai miestelis, kuris jokių mokesčių neturi. Colby, Ka., miestelio įplaukos už vandenį užmoka visas miestelio išlaidas ir dar lieka perviršis. Šiais metais to miestelio taryba nutarė sumažinti mokesnį už vandenį ant 25 nuošimčių.

Kitas miestelis, So. River, N. J., taipgi neturėjo jokių mokesčių iki šių metų, bet šiemet nutarė išbrukuoti gatves, modernizuotis, todel šiam miesteliui prisiėjo užsidėti mokesčius.

Kai kada ir miestai turi nesmagumų su nemokėtų kvitų kolektoriais. Nelabai senai miestas Lyons, Ill., nusipirko moderniška ugniagesių vežimą —troką, kuris kaštavo apie $10,000. Bet šiomis dienomis atėjo žmogus iš tos kompanijos, iš kur trokas buvo pirktas, ir pareikalavo iš miesto valdžios sumokėti $9,000, kurie dar nebuvo užmokėti už pirktąjį troką. Kadangi miesto iždas buvo tuščias ir nebuvo iš kur sumokėti reikalaujamos sumos pinigų, tai kompanijos žmogus įsėdo į puikų, raudonai numalevotą, ugniagesių vežimą ir išdardėjo savais keliais.

Prohibicija privedė miestelį prie bankrūto. Bursville, Ill., miestelis gaudavo visas įplaukas iždan iš karčiamų. Karčiamas panaikinus, finansai pradėjo mažėti, ir pastaruoju laiku taip sumažėjo, kad mie-

(Pabaiga 5-tame pusl.)

IŠ IR Į LIETUVĄ
PER HAMBURGĄ
Ant mūs populiarių laivų. Nepalyginamas švarumas ir patarnavimas visose klesose.
$203
Iš N. York į Kauną ir Atgal (pridėjus S. V. $5 įeigų taksus) 3-čia klesa
Pinigus persiunčiam greitai ir žemomis ratomis
Del sugrįžimo leidimų ir kitų informacijų klauskit vietos agentų arba pas:
Hamburg-American Line
69 BROADWAY, NEW YORK

DETROITO LIETUVIŲ DARBININKŲ APTIEKOS
Čia randasi dvi lietuviškos aptiekos, kuriose galima pirkti vaistus daug prieinamesne kaina, negu kur kitur dabartiniu laiku.
A. M. KISHON, Aptiekorius Savininkas
8701 JOS. CAMPAU AVE. ir 5046 CHENE ST., DETROIT

Nebuk vienas iš milionų kentėti skausmus šįmet!

Nusipirkite PAIN-EXPELLERIO su Inkaro vaisbaženkliu tuojaus, šiandien, artimiausioj vaistinėj. Tai yra labai gydantis ir palengvinantis skausmus Linimentas, naudojamas nuo 1867 metų. Greitai prašalina skausmus Reumatizmo, Neuraičio, Neuralgijos, Skaudamo Danties, Mėšlungio ar Galvos Skaudėjimo. Išima skaudėjimą ir sustingimą iš muskulų ir sąnarių.

Kam kentėti metai iš metų nuolatinius skausmus nuo neuraičio, neuralgijos ir t. t., kuomet dviejų minutų išsitrynimas su Pain-Expelleriu su Inkaro vaisbaženkliu umai sustabdo visus gėlimus ir padaro jus sustiprintu, energingu, kad jaučiatės vėl normaliu ir sveiku kokiu pirm to buvote.

Ar galite reikalauti geresnės rekomendacijos kaip tas faktas, kad Pain-Expelleris su Inkaro vaisbaženkliu yra rinkoje jau suvirš 60 metų ir galite užtikti jį praktiškai kiekvienoje pasaulio valstybėje! Tai turi buti tam priežastis.

Šis puikus Linimentas įsisunkia per odos skylutes, suteikia umų palengvinimą skausmų apimtoms kuno dalims, prašalina kraujo sukepimą ir atstato tinkamą kraujo cirkuliaciją.

Skausmai ir gėlimai išnyksta kaip magišku budu; skaudėjimas, nušalimas ir sustingimas tuojaus apleidžia jusų pailsusius muskulus ir sąnarius. Tikrai jis atneša žmogui atnaujintų jėgų ir jaunumo jausmą po sunkaus dienos darbui.

Už 35c. ar 70c. bonka, galima nusipirkti bile vaistinėje mieste, atidarys jums naują vaizdą į gyvenimą — maloniai sveikas gyvenimas, pilnas smagumų, laisvas nuo gnaibančių ir virpančių skausmų!

Pasarga: Akyvaizdoje didelio Pain-Expellerio pasisekimo visuomenėje, daugelis pavyduolių pardavėjų mėgino kopijuoti ir nieko nepasiekė, todel persitikrinkit, kad musų vaisbaženklis — Inkaras butų ant bonkos, kuomet perkate Pain-Expellerį. Nepasitenkinkite jokiu kitu išdirbiniu ir visuomet reikalaukite Pain-Expellerio. Apgr.—No. 89A

LIETUVIS GRABORIUS

Norintieji geriausio patarnavimo ir už žemą kainą, nuliūdimo valandoj šaukitės pas:

JONĄ PETRUŠKEVIČIŲ
162 Broadway
Rezidencija: 13 W. 3rd St.
SO. BOSTON, MASS.
Tel.: So. Boston 0304-W

Detroit Michigan Detroit

KONCERTAS
DARBININKIŠKOS SPAUDOS NAUDAI

DALYVAUJA GARSIEJI MŪSŲ DAININNKAI IR ARTISTAI
F. STANKUNAS, žymiausias lietuvių basas, ir K. MENKELIUNIUTĖ, dramatiškas sopranas.
RENGIA "LAISVĖS" IR "VILNIES" VAJININKŲ RATELIS

Nedėlioj, Lapkričio (Nov.) 24, 1929
BOHEMIAN NATIONAL HALL
Kampas Tillman ir Butternut Streets
KONCERTAS PRASIDĖ 6 VALANDĄ VAKARE, NE VĖLIAU

F. Stankūnas, vienatinis lietuvių bassas, kuris pasiskyrė sau kelią į amerikonišką sceną.

Drg. Skulevičius yra pagarsėjęs dainininkas ir jau daug

Drg. Skulevičius yra pagarsėjęs dainininkas ir jau daug pasitarnavęs darbininkiškam judėjimui. Prie šio koncerto jis rengiasi itin rūpestingai.

Dainuos **V. PETRUŠONIENĖ,** kuri savo švelniu soprano balsu teiks klausytojams daug malonumo. **K. KARPUS,** žymusis baritonas, irgi duos tą, ko visi iš jo laukia.

PO KONCERTUI BUS ŠOKIAI

Puikesnio koncerto niekada nematysite, nes retai teišgalime sutraukti tokias žymias dailės spėkas. Tat pasirūpinkite visi dalyvauti šiame koncerte.

ĮŽANGA 75c ir $1.00

AUTOMOBILIŲ TECHNIKOS MOKYKLA

NEW YORK AUTO SCHOOL
228 Second Ave., cor. 14th St.
New York.

Išmokiname pilnai apie automobilių mechanizmą, išardymą, pataisymą, sustatymą. Elektra degimas atydus. Mechaniko kursas $75. Taipgi mažesnis kursas—užlaikymas automobiliaus ir važinėjimas (laisnius garantuojame) $25
Speciališkas kursas važinėjimo $10
Mokiname lietuvių ir anglų kalboje. Mokytojum yra lietuvis, žymus auto ekspertas-instruktorius L. Tikniavičius. Atdara iki 9 val. vakare, nedėldieniais 10 iki 12 val. ryte.

Dr. Jonas Repšys
881 Massachusetts Ave.
(arti Central Square)
CAMBRIDGE, MASS.
Tel. Porter 3789
OFISO VALANDOS:
Nuo 2-4 po pietų ir
Nuo 7-9 val. vakare.
Nedėliomis: 10-12 val. ryte.

Tai Tie Švelnūs Cigarai, Kurių Jūs Pageidavot
MENDELO
Padirbti iš Suderintų Havanos Tabakų. Vidurys vien tik iš importuotų tabakų.
PO 10 CENTŲ IR DAUGIAU
Išbandykite Šiandien
Juos išdirba
STANLEY PAUL
1035 Spring Garden St.
Philadelphia, Pa.
Sulig reikalavimo, šiuos cigarus taipgi ir per paštą išsiuntinėjame, kaipo užsakymus (orderius).

MATTHEW P. BALLAS
(BIELIAUSKAS)
GRABORIUS
(UNDERTAKER)

Notary Public
PHONE Stagg 5043

Patarnauju visiem be skirtumo. Tolumas del manęs skirtumo nedaro. Mano ofisas atdaras dieną ir naktį. Darbą atlieku gerai. Reikale kreipkitės pas mane, o patarnausiu kuogeriausiai.

734 Grand Street
BROOKLYN, N. Y.

$1,000 Tik už 60 Centų

Atsiųsk 60 centų, tai gausi visokią stebūklingu žolių vertės tūkstančio dolerių. Ką tas tūkstantis dolerių žmogui reiškia, jeigu jis yra apimtas kokios nors ligos bei vidurių sugedimo. Toks žmogus yra susiraukęs, nelinksmas ir įvairių nesmagumų apimtas. Jeigu tokiam žmogui ir auksinį kalną parodytum, tai jam malonesnė būtų sveikata, negu tas aukso kalnas. Taigi jeigu jauties esąs apimtu kokių nors nesmagumų, tai greit reikalauk mūsų vaistžolių nuo bile vienos žemiau pažymėtų ligų ir atgaut savo sveikatą.

Vaistžolės yra nuo sekančių ligų: vidurių užkietėjimo, skilvio nemalimo, nenoro valgyt, strėnų ir pečių skaudėjimo, patrūkimo, dusulio (asthma), peršalimo, skaudėjimo po krūtine, reumatizmo, plaukų slinkimo, pleiskanų, šlapinimosi lovoj ir kitų ligų. Atsiųsk 50c, tai gausi vaistžolių, kurios jums sugrąžins sveikatą, panaikins minėtas ligas.

Jeigu kenti nervų suirimą, galvos skausmus, ūžimą ausyse, nuomarą, širdies ligą, tai atsiųsk 85c, o gausi mūsų gausius vaistus, taip vadinamus "Nervų Preparatas." Nervų liga yra labai bloga dalykas, bet mūsų Nervų Preparatas užbėga tai ligai kelią ir suteikia žmogui ramumą.

Atsiųsk mums 10c, o gausi mūsų žolių ir knygų katalogą. Reikalingi mūsų žolių pardavinėtojai visuose miestuose.

Pinigus siųsk čekiu arba money orderiu, nesiųskit pinigų paprastam laiške.

M. ŽUKAITIS
25 Gillet Road, Spencerport, N. Y.

LIETUVAITĖ FOTOFRAFISTĖ

Fotografuoju, Didinu ir Maliavoju Visokiom Spalvom Paveikslus

Studija atdara kiekvieną dieną ir nedėliomis nuo 9:30 iki 5 po pietų.

MARGARETA VALINČIUS
Room 32, Weitzencorn Bldg.,
Public Square
WILKES-BARRE, PA.

SLIAKERIS

MIKAS RASODĄ

(Tąsa)

SKYRIUS XV.

I.

Tarsi nepaprastą ateitį pranašaudami, gaudė bažnyčių varpai. Jų lyg prikurtę, neaiškūs, aimanuojanti ir dejuojanti garsai aidėjo per visą N. miestą, šaukdami tikinčiuosius į dievnarius. Tai buvo sekmadienis. Rytas. Nežiūrint iš padangių krintančio skalsaus drėgno sniego kekių ir iš to sudarytą gatvėse purvą ir nepatogumą, žmonių būriai lingavo šalygatviais linkui savo tautos, savo tikybos bažnyčių. Ėjo grupėmis, skubėdami ir dangstydamiesi, kas kuo turi. Ėjo tokiu jau įpratimu, kaip šiokiais rytais kad eina į fabrikus. Skirtumas tik tame, kad į fabrikus bėga keliom valandom anksčiau ir kad ten juos šaukia švilpukai—įkyrūs švilpukai—o čia varpai savo paslaptingais, keistais graudžiais balsais. Be to, eidami į bažnyčią, jie, didžiumoje, apsipuošia gražesniais rūbais ir, neretai, yra skaniau pavalgę.

Lietuvių Šv. Kazimiero parapijos nauja bažnyčia, neatsilikdama nuo kitų, taipgi skambino. Jos varpų aidai užpildė savo apielinkę ir pasiekė net Smarvinę. Nors ji dar nesenai išstatyta, tačiaus nedarė geresnio įspūdžio už kitus tos rūšies budinkus. Atpenč: daugeliu savybių ji buvo prastesnė: mažesnė ir stylius be dailos—paprastas, be papuošalų. Iš plytų pastatyta, bet neaugšta ir tik vienu bokštu. Architektūra kai kuriom savybėm panašėjo į bizantišką, bet labai atmiešta modernizmu.

Gudelių šeima skubiai ruošėsi bažnyčion (Tik Adomas išėjo LSS. kuopos susirinkiman). Šiandien daug kas ėjo, nes dievnamyj tikėtasi ko naujo. Jau kelinta diena žmonės šnekėjo, kad naujas kunigas atkeltas vietoj Baračiausko. Pastarasis pašalintas tuojaus po streiko. Kodel vyskūpas rado reikalo daryti permainas—paslaptis. Tuli manė, būk todel, kad Baračiauskas jau persenas; čia reikalingas jaunesnis ir lankstesnis,—tokis, kaip tas, kurį atkėlė—Gabrys. Ar tos kalbos turi pagrindo? Jeigu Baračiauskas persenas, tai kodel iš čia jį nukėlė į kitą, dar didesnę parapiją? Kiti tikrino, kad permainos padarytos visai kitais sumetimais, būtent: del Baračiausko "perdidelio išsigėrimo." Bet ir šis tvirtinimas greit buvo sukritikuotas tuo paprastu argumentu: jeigu jis čia perdaug išsigerdavo, tai kas jam uždraus tatai daryti naujoj victoj? Bene ten alaus, vyno, degtinės, šampano permaža?

Vyriausia priežastis padarytos permainos, veikiausiai, bus ta, katrą paduoda parapijos zakristijonas,—žmogus lengvo būdo, ir drauge mėgstas išsigerti nemažiau už pašalintąjį Baračiauską. Išsitraukęs, jis neretai, kaip tie žmonės sako, palieja pieną, išsiplepėdamas daug tokių dalykų, kurių, būdamas blaiviu nedrįstų.

Prasiplepėjimas buvo neoficiališkas, bet daug reiškias. Kai tik sužinojo apie būsimas permainas, zakristijonas įrodinėjo, jog tas padarytą grynai parapijos išgelbėjimo sumetimais.

—Laike audėjų streiko ir po jo,—tūlą vakarą kalbėjo zakristijonas būreliui gerų savo bičiuolių saliūne prie baro—kunigas Baračiauskas perdaug atvirai stojo už Mr. Marshallą, prieš streikierius. Tai galėjo matyti net trijų metų kūdikis. Baračiauskas padėjo kampanijai, smerkdamas streikierius, privatiškai ir per pamokslą, kaneveikdamas streiko vadus ir duodamas kompanijos viršininkams nurodymus, kaip jie turi veikti su lietuviais, kad juos laimėjus į streiko laužytojų pusę. Žinoma,—susimetęs zakristijonas pradėjo teisinti patį kunigą,—jis tai darė del dievo meilės, del lietuvių labo, nes Mr. Marshallas yra lietuvių draugas, išstatė jiem bažnyčią ir kitų malonių yra suteikęs.

—Bet tamsūs parapijonys to nepaisė: jie sustreikavo ir norėjo, kad kunigas juos paturėtų. Jeigu jau ne juos paturėtų, tai kad bent nors atsisakytų paremti kompaniją. Į tai kunigas Baračiauskas atsakė: "Jūs esat mužikiškos kiaulės: aš ant tokių tik spjaudau." Jis tai sakydamas tur būt buvo išsigėręs, bet parapijonys nepaisė ir padavė vyskūpui skundą. Jei vyskūpas būtų nepadaręs pakaitų, tai bažnyčia reikėtų uždaryti, nes po streiko, parapijonys mažai į ją tesilankydavo.

Tofilė šį rytą į bažnyčią ruošėsi kažin kokiu nepaprastu atsidėjimu. Iš vakaro visa nusiprausė, plaukus susišukavo, sudėstė juos atsargiai ir sulyg naujausia mada. Apsirengė jį gražiausiomis drapanomis: juodu sijonu, švarku ir palitu, kurį vieną tik teturėjo. Rasi tiksliai, iš vakaro nusipirko naujas juodas pirštines, nežiūrint to, kad turėjo kitas, dar nesuplyšusias. Kuomet Zabelytė pamatė tetą šitaip išsiruošusią, nieko nemąstydama, tarė:

—Mama, teta taip gražiai pasipuošė—bene ženysis?

Pervedus savo akimis, Gudelienė atsakė:

—Vaikeli, juodom drapanom apsirengę žmonės nesiženija. Teta turbūt į kokias šermenis ruošiasi eiti.—Ir nelaukusi kol į šitą pastabą gaus atsakymą, Gudelienė užklausė:

—Kur eisi, Tofile?

—Bažnyčion—bene nematot!—lėtai atsakė mergina.

(Tąsa bus)

Programa

Kalbėtojai bus anglų ir lietuvių kalba. Dainas ir muziką pildys Wilkes-Barre jaunoliai, seserys Zdaniūtės, A. Kasparitė, mergaičių kvartetas, J. Maščinskutis smuikuos; K. Miškinis ir J. Surdokas dainuos solo ir duetus; bus ir Aido Choras, vadovaujamas Botyriaus. Kaip matote, išskyrus prakalbas, bus gražus koncertas, tad visi, iš visų kolonijų, dalyvaukite kuo skaitlingiausiai. Įžanga veltui.

Rep.

BALTIMORE, MD.

Argentiniečiams

Apie metai laiko atgal A. L. D. L. D. 25 kp. pasiuntė dvyliką ryšelių (po 24 svarus kiekvienį) knygų į Argentiną. Šeši ryšeliai pasiųsta "Rytojui" sekamu antrašu: Montes De Oca 146, Avellaneda, Buenos Aires, Argentina, ir šeši ryšeliai draugijos "Vargdienis" antrašu — Calle Barcelona 4352, Puerto La Plata, Berisso, Argentina. Prašėme, kad atsakytų, kuomet gaus knygas, bet jokio atsakymo negavome. Vėliaus, rašėme kelis laiškus užklausdami ar gavo knygas, bet ir tuomet jokio atsakymo negavome. Dabar nežinome ar tos knygos gautos ir ar galima daugiau siųsti, nes kuopa knygų turi. Todel, argentiniečiai, kuriems knygos pasiųstos, praneškite ar jas gavote "Laisvės" arba sekamu antrašu: J. Balsys, 319 N. Calhoun St., Baltimore, Md.

Kanadiečiams

Taipgi apie metai laiko atgal kokia tai draugija buvo atsišaukus prašydama knygų. A. L. D. L. D. 25-ta kuopa buvo nutarusi pasiųsti ir jau knygas pirrengė, bet antrašą pametė. Todel meldžiame atsišaukti sekamu antrašu: J. Balsys, 319 N. Calhoun St., Baltimore, Md., ir mes pasiųsime knygų.

J. Balsys.

PAJIEŠKOJIMAI

PAJIEŠKAU brolio Petro Danieliaus (Dan), kuris seniau gyveno Nellis, W. Va. Du metai atgal žadėjo važiuoti į Pittsburgh, Pa. Taipgi pajieškau ir Jono Danieliaus, kuris apie 10 metų atgal gyveno Braddock, Pa. Meldžiu juos pačius atsišaukti arba kas žinote, maloniekite pranešti. A. Bloznelienė, 46 Ten Eyck St., Brooklyn, N. Y. (272-275)

S. S. Pittsburgh, Pa.

DIDELIS IR GRAŽUS

KONCERTAS

Rengia Amerikos Lietuvių Darbininkų Literatūros Dr-jos 4-tas Apskritis

SUBATOJE

23 d. Lapkričio, 1929

LIETUVIŲ PILIEČIŲ DRAUGIJOS V. PA. SVETAINĖJ

1721 Jane Street

Tarpe 17th ir 18th Streets

S. S. Pittsburghe

Pradžia 7-tą Val. Vakare

Įžanga: 50c, 75c. ir $1.00

Vaikams 25 centai

K. MENKELIUNIUTĖ, dramatiškas sopranas, kurios balsas skamba ir amerikoniškoje scenoje. Ant laimės, turėsime progos girdėti ją ir Pittsburghe.

Apart žymiausių dainininkų —Menkeliūniūtės ir Stankūno iš New Yorko—dalyvaus ir kiti dainininkai. Kiekvienas džiaugsis matęs ir girdėjęs šį gražų koncertą. Todel kviečiame kuo skaitlingiausia atsilankyti. Žinokite, kad šiedu dainininkai negreit vėl atsilankys į Pittsburghą.

Rengėjai.

"Laisvės" Koncertas Brooklyne Gruodžio 15

Montello Massachusetts Montello

FĖRAI

LIETUVIŲ TAUTIŠKO NAMO DRAUGOVĖS

Prasidės Pėtnyčioj, Lapkričio (Nov.) 22, 1929

Bus atdari kas vakarą nuo 6:45. Thanksgiving Day (Dėkavonės Dienoj) ir nedėldieniais nuo 2 val. po pietų.

Išlaimėjimui Turėsime Visokių Gerų Daiktų

ŠOKIAI

Šokiai Įvyks Lapkričio (Nov.) 23 Dieną

Ir Vidunakčio Šokiai-Lapkričio (Nov.) 27

Nuo 9 iki 3 val. nakties. Grieš Billy Ryan Orkestra.

Lapkričio (Nov.) 30 Irgi Įvyks Šokiai

Grieš Babe Stanley Orkestra

FĖRAI IR ŠOKIAI ATSIBUS

LIETUVIŲ TAUTIŠKO NAMO SVETAINĖJ

Kampas Vine ir No. Main Streets, Montello, Mass.

Širdingai Užkviečia Visus KOMITETAS.

WILKES-BARRE, PA.

Minint 12-kos Metų Proletarinės Revoliucijos Sukaktuves

Lapkričio 23 d. bus apvaikščiojama Sovietų Rusijos 12-kos metų sukaktuvės ir jų nuveikti darbai del budavojimo socializmo savoje šalyje ir abelnai visai darbininkų klasei.

Proletarinė revoliucija sulošė milžinišką rolę bėgyj to trumpo laikotarpio, ko jokia kita kapitalistinė šalis negalėjo padaryti ir negali. Turint omenyje, kad Sovietų Rusija buvo apsupta viso kapitalistinio pasaulio geležine blokada. Visokie kontr-revoliucionieriai puolė ją iš lauko ir vidaus, kad tik sunaikinus darbininkų galę, neleidus jiems statybos darbą. Tuos visus kraugerius atmušė darbo ranka. Ir kuomet dabar, per pastarus kelius metus, eina statybos darbas, atbudavojimas industrijos visu tempu, kapitalistinis pasaulis darbuojasi, kad tik išprovokavus ją karan. Vienok Sovietų Rusija kantriai atmuša tas visas provokacijas ir statybos darbą varo pirmyn. Bet nereikia užmiršti to, kad Sovietų Rusijai atsilaikyti be pasaulio darbininkų pagelbos nebus galima, kuomet viso pasaulio kapitalistai skubiai ruošia naują imperialistinį karą, karą prieš S. R. Tad kiekvienas lietuvis darbininkas turėtumėt dalyvauti lap. 23 dieną, 7-tą val. vakare, 61 S. Hancock St., Wilkes-Barre, Pa., ir pareikšti protestą imperialistams.

KALĖDOS

Yra linksmiausia šventė krikščioniškame pasaulyje. Tai yra diena meilės ir "gero velijimo visiem žmonėm ant žemės," kada visi, kurie išgali, duoda dovanas draugams ir giminėms. Ar jūs galite įsivaizduoti geresnę ir malonesnę dovaną savišKiams senojoj šalyj, kaip kad praleist kalėdų šventę jų mintyse? Šokite į Mūsų Asmeniškai Vadovaujamą Kalėdų Ekskursiją

LAIVAI APLEIDŽIA NEW YORKĄ:

GARLAIVIS BERLIN ..... 7 GRUODŽIO

GARLAIVIS STUTTGART .. 11 GRUODŽIO

Jei jūs negalite važiuoti, leiskite jiem atlankyti jus, pasiųsdami jiems į abi pusi laivakortę arba pasiųskite jiems Lloyd money orderį Kalėdoms

DEL PLATESNIŲ INFORMACIJŲ PASIKALBĖKITE SU LOKALIAIS AGENTAIS ARBA SU

NORTH GERMAN LLOYD

57 BROADWAY, NEW YORK

NAUJAUSIOS MADOS

RUSIŠKA **PIRTIS** TURKIŠKA

Flushing Russian and Turkish Baths, Inc.

Įžanga nuo 8 val. ryte iki 6 val. vakare 50c; po 6 val. vakare 75c.

EXTRA Antroj klasėj lašais išsimaudymas ir miegojimas per visą naktį ant trečių lubų, oringam kambaryj — 35 Centai

M. TEITELBAUM, Manadžeris

Naujai perdirbta Rusiškai-Turkiška Pirtis dabar atidarė naujausios rūšies maudynes su moderniškais pagerinimais. Čia įtaisyta didelis plaukimui prūdas su šviežiu šulinio vandeniu ir mažesnis prūdas su sūrum vandeniu.

LAPUOTOS IŠSIPĖRIMUI VANTOS VELTUI

ATDARA DIENĄ IR NAKTĮ

Panedėliais nuo 12 val. dieną per visą naktį. Utarninkais nuo 12 v. dieną iki 12 v. nakties.

MOTERIMS: Panedėliais ir Utarninkais

Trys gariniai kambariai delei išsipėrimo: Rusiškas, Turkiškas ir garo vanojimosi kambarys. Didelis, oringas miegojimui kambarys; taip pat RESTORANAS su geriausiu garantuotu patarnavimu.

29-31 Morrell Street, tarpe Cook ir Debevoise Sts.

Ties Broadway ir Flushing Avenue, Brooklyn, N. Y.

Telefonas: Pulaski 1090

CASTON ROPSEVICH

Baigęs Philadelphijos muzikos konservatoriją, duoda lekcijas ant smuikos. Norintieji kad jūsų vaikai būtų gerais smuikininkais, kreipkitės į mane, o gausite tikrai profesionalę pagelbą. Kreipkitės šiuo adresu:

4715 N. 5th Street

PHILADELPHIA, PA.

Seredomis ir ketvergais: 1218 So. 10th St., Camden, N. J.

Bell Phone, Poplar 7548

A. F. STANKUS

Graborius-Undertaker

Išbalzamuoja ir laidoja numirusius ant visokių kapinių. Norintieji geriausio patarnavimo ir už žemą kainą, nuliūdimo valandoje šaukitės pas mane. Pas mane galite gauti lotus ant visokių kapinių kuogeriausiose vietose ir už žemą kainą.

1023 Mt. Vernon Street

PHILADELPHIA, PA.

ISPARDAVIMAS

Apvaikščiodami 15 Metų Sukaktuves Nuo Įsisteigimo

MACY'S BROS. Krautuvės

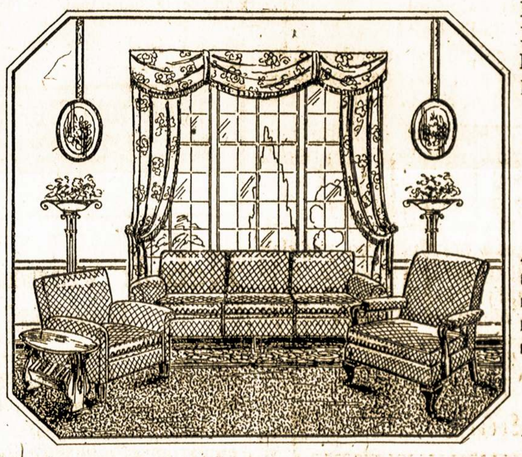

PARDUODAM VISOKIUS NAMŲ RAKANDUS UŽ LABAI NUŽEMINTĄ KAINĄ, UŽ "CASH" MOKESTĮ ARBA ANT IŠMOKĖJIMO

Nepraleiskite Šio Rakandų Nupiginimo!

Ateikite dabar! Jūs pamatysite daugiau visko negu matydavote bent kada pirmiau. Visas bildingas pilnas prikrautas visokių jums reikalingų rakandų.

GYVENAMOJO KAMBARIO RAKANDAI — PIGIAI

Trijų Kavalkų Setas, su standžiai, bet lanksčiai prikimštomis sėdynėmis, apmuštas Jacquard Velour'u — $ 77

Trijų Kavalkų Setas su dailiai išpjaustytais rėmais, apmuštas tikru Mohair'u — $ 119

Trijų Kavalkų Puošnus Setas, išmuštas sukombinuotu Mohair'u ir Frieze — $149

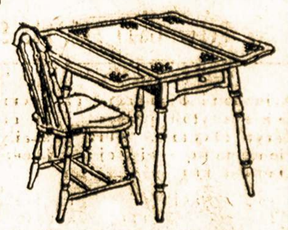

Pusryčių Setas Visomis Spalvomis

Penkių gabalų įvairiai dekoruoti Pusryčių Setai, su nuleidžiamais galais stalu — $18.50

Penkių gabalų Pusryčių Setai su porcelaniniu viršum ir Windsor stiliaus krėslais—labai specialė kaina — $26.50

Veltui pristatome į namus New Yorke Brooklyne ir artimoje apielinkėje

Atdara kasdien nuo 8 ryto iki 9 vakare. Panedėliais ir subatomis iki 10 val. vakare

Macys Bros. Furniture Co.

198—200 Grand Street Brooklyn, N. Y.

Tel. Greenpoint 2372

Tarp Driggs ir Bedford Avenues

S. L. A. 50 Kuopoj

BINGHAMTON, N. Y.

Šiame mieste SLA. 50 kuopa yra viena didžiausių organizacijų. Ji turi virš pustrečio šimto narių. Nariai yra įvairių pažvalgų, įsitikinimų žmonės. Čia yra ir rimtų ramių katalikų, ir katalikų-klerikalų, ir sandariečių, ir žmonių kartais besidangstančių socialistų vardu, o tarnaujančių, pagal reikalą, demokratams ir republikonams; ir progresyvės sriovės žmonių, remiančių visokį pažangos darbą, ir komunistų, keliančių balsą prieš bile kurių veidmainingus žygius.

Progresyviškoji žmonių dalis sykiu su komunistais, permato, kad Susivienijimo Centras varo pragaištingą politiką, kenkiančią paties Susivienijimo bujojimui; permato, jog Centras padaro daug bereikalingų ir neaiškių išlaidų, eikvoja narių sudėtą turtą, o nariams, kurie reikalauja aiškesnių atskaitų, neduoda balso, spenduoja juos, skaldo kuopas ir t. t. Einant Pild. Tarybos nominacijai ir rinkimams, progresyvė sriovė drąsiai sako, jog reikia senuosius Pild. Tarybos narius pamainyti naujais. Progresyvė sriovė ragina visus Susivienijimo narius nominuoti naujus kandidatus, kuriais yra: į prez. **M. Bacevičius**, 139 kp. narys, Chicago, Ill., į vice-prez. **P. Petronis**, 139 kp. narys, Chicago, Ill., į sekr. **E. N. Jeskevičiūtė**, 83 kp. narė, Brooklyn, N. Y., į iždi. **B. Salaveičikas**, 53 kp. Chicago, Ill.; į iždo glob. **L. J. Joneikis**, 68 kp. narys, Wilkes-Barre, Pa., ir **D. G. Jusius**, 57 kp. narys, Worcester, Mass., į daktarą-kvotėją **Dr. M. Palevičius**, 21 kp. narys, Detroit, Mich.

Taip pat progresyvė sriovė ragina daryti ir kuopoje: įsivyravusius kuopos valdybos narius, kurie nebenori skaitytis su narių valia, reikia pamainyti, **reikia rinkti į kuopos valdybą kitus žmones.**

Bendras Frontas

Jau per kelis metus prieš progresyvę sriovę būna sudaromas S. L. A. 50 kuopoje bendras frontas, į kurį sueina: katalikai, sandariečiai ir socialistai. Tokį bendrą frontą jie sudarė ir šiemet. Savo slapto susirinkimo sumanymą atnešė kuopos susirinkiman 5 d. lapkričio. Kiekvienas narys, dažnai lankantis kuopos susirinkimus, pamatė ir suprato, kad šiame susirinkime bus kas naujo, nes į jį atėjo tie žmonės, kurie paprastų kuopos susirinkimų nelanko, o ateina tik sykį ar du į metus. Tas jųjų sumanymas—tai šiame susirinkime nominuoti kuopos valdybą ateinantiems metams, kuri bus renkama, balsuojama spausdintais balotais, gruodžio mėn. susirinkime. Tąjį įnešimą davė klerikalas Džimas, įnešimą užgyrė socialistė Čižauskienė, o už įnešimą daugiausia agitavo iki šiol rodęsis bešališkas pirmininkas Charna. Jis agituodamas siūlė priimti tą įnešimą delto, kad taip yra daroma tūlose amerikoniškose draugijose ir valdiškuose rinkimuose—nominuojama pirma, o balsuojama už mėnesio arba ir už kelių mėnesių.

Prieš įnešimą, kaipo iki šiol nepraktikuotą žingsnį, kalbėjo keliatas narių. Jie nurodė, kad kuopos nariai nebuvo iš anksto informuoti, jog šiame susirinkime bus kuopos valdybos nominavimas ir todel negražu-neteisėta atimti nuo jų nominavimo teisę.

—O ar teisėta buvo tada, kada ėjo balsavimas už sugrąžinimą nepriimtiems į kuopą nariams dolerių? — pastatė klausimą Balčikonis.

Balčikonis, matyt, manė pastatęs didelį "faktą". O tikrenybėje jis tik demonstravo savo nesumanumą, nes tada reikalas buvo tuojautinis—neatidėtinas, o dabartinis jojo klikos sumanymas—tai naujas pasiūlymas, kurio atidėjimas niekam žalos nepadarytų, o tik leistų visiems nariams pasinaudoti savo teisėmis—nominuoti ir rinkti kuopos valdybą.

—Ar ir tokius žmones bus galima nominuoti, kurie šiame susirinkime nesiranda? — čižauskienė užklausė pirmininko.

—Taip, bile tik yra užtikrinimas, kad tokis žmogus apsiima į nominuojamą vietą,—be dvejojimo, diktatoriškai atsakė Charna.

(Pabaiga rytoj)

ĮVAIRUMAI

(Pabaiga nuo pusl. 3)

stelis nebepajėgė išsimokėti skolas.

Šiomis dienomis to miestelio valdininkai paleido visą miestelio turtą,—namus, kelių įrankius, vežimus—ant licitacijos.

Hoopeton, Ill., miestelis jau "sausas" nuo 1877 metų, tačiaus jiems su finansais visai gerai. Vėlesniu laiku to miestelio valdininkai paskelbė, jog miestelis turi $29,000 perviršiaus, kuriuos skolina savo miestelio piliečiams ant šešto nuošimčio.

O kas ypatingo, tai kad to miestelio valdininkai negauna algų. Na, galima sakyti, kad gauna, bet iš jų gyventi, tai jau negalima. Burmistras (majoras) gauna 50 centų metams, o kiti valdininkėliai—25 centus.

Nors ir už tokias mažas algas valdininkams reikia tarnauti, tačiaus yra žinoma, jog kai kurie jų yra išleidę gana dideles sumas pinigų, kad tik būtų išrinkti valdininkais.

Palatine, Ill., miestelis nesenai pasistatė "neišbėgamą" kalėjimą ir jau rengėsi prie apvaikščiojimo. Turėjo jame jau ir vieną kalinį. Tik prieš pat apvaikščiojimą tas kalinys ėmė šauvaliai ir pabėgo iš to "neišbėgamo" kalėjimo.

Del to įvykio miestelio piliečiai gana nusiminę: ne del to, kad kalinys pabėgo, bet del to, kad kalinio neturint negalėjo nei kalėjimo įsteigimo apvaikščioti. Bet ant jų laimės Chicagos policija jųjų kalinį sulaikė ir grąžino jiems atgal. Tuomet Palatine'o piliečiai pradžiugę ir apvaikščioję "neišbėgamo" kalėjimo įsteigimą kuo linksmiausiai.

A. G.

Praejo Diena Senos Pancekos!

SENOVĖS PRIETARAS TAPO PRAŠALINTAS

Tas senoviškas prietaras, kuris su fanatišku žykštumu godžiai auksą glemždavosi (kad ir pančekon), jau pranyko. Po AMERIKOS INTELIGENTINGUMO globojančiu sparnu bujoja tūkstančiai bankinių įstaigų, kurioms asmuo saugiai patiki savo turtą.

"tą spraginimas padarė"—

Pračjęs yra tas senovinis nepamatuotas kaltinimas cigaretų — Progresas padaryta. Mes pašalinom nepamatuotą kaltinimą cigaretų prašalindami erzinančius nuodus iš tabako.

SENIAU, kuomet cigaretai buvo daromi be modernio mokslo pagelbos, kilo tas nepamatuotas kaltinimas visų cigaretų. Ta kritika tollau jau nepateisinama. LUCKY STRIKE, geriausias cigaretas kokį tik jus esate rukę, padarytas parinktinio tabako, atatinkamai susendintas ir tinkamai sumaišytas—"It's Toasted."

"SPRAGINIMAS", moderniškiausis cigaretų dirbimo žingsnis, pračalina iš LUCKY STRIKE kenksmingus aitrumus kurie randasi cigaretose darytose senoviniu budu.

Visi žino kad karštis apvalo, taip ir "SPRAGINIMAS"—LUCKY STRIKE'S *extra* slaptas procesas — prašalina kenksmingus aitrius nuodus iš LUCKIES kurie seno budo cigaretų išdarbio suerzina gerklę ir teikia kosulį. Taip "SPRAGINIMAS" sunaikino tą senovinį nepamatuotą smerkimą prieš cigaretų rukymą vyrams ir moterims.

"It's toasted"

Nei Jokio Gerklės Erzinimo—Nei Jokio Kosulio.

UŽSUK—Lucky Strike Šokių Orchestrą, kas šeštadienio vakarą, Atlantic iki Pacific tinklą N. B. C. stoties.

© 1929, The American Tobacco Co., Mfrs.

TURIME GAUTI 1,000 NAUJŲ SKAITYTOJŲ

GAVOME DAR TIK 790 NAUJOKŲ

Reikia Gauti 210, kad Sudaryti 1,000

Ačiuodami Draugams, gavusiems po vieną ar po keletą skaitytojų prašome gauti dar nors po vieną ir sudaryti tūkstantį. Kurie iš skaitytojų dar negavote nei vieno naujo skaitytojaus, žinokite, kad dar mes laukiame iš jūsų.

Visais pračjusiais vajų metais gaudavome tarp 1,200 ir 1,500 naujų skaitytojų. Būtų sarmata, jei šiemet negautume nei tūkstančio.

VAJUS BAIGSIS SU PIRMA DIENA GRUODŽIO

Tik Dvi Savaites Laiko Beturime!

Bėgyje tų dviejų savaičių reikia gauti 220 skaitytojų. Draugai, darbuokimės kiekvieną vakarą. Eikime į stubas ir raginkime darbininkus užsiprenumeruoti.

Tik Dvi Savaitės "Laiko" Gauti "Laisvę" už $5.00 Metams. Toliau $6.00 Metams.

Ta nuolaida yra tik naujiems skaitytojams. Gavę prenumeratų, tuojaus siųskite:

"LAISVĖ"

46 Ten Eyck Street Brooklyn, N. Y.

Įsigykite Rašomąją Mašinėlę!

Čėdykit sveikatą ir laiką: nerašykit plunksną, o įsigykit **Remington Portable** mažo formato rašomąją mašinėlę. Jau laikas kiekvienam korespondentui ir šiaip mokančiam rašyt turėt ją. Kainos ir informacijų klauskit:

P. M. ŠOLOMSKAS
46 Ten Eyck St.,
Brooklyn, N. Y.

PLAUKŲ IR GALVOS ODOS GYDYMAS IR VAISTAI

Plaukų slinkimą, pleiskanas ir kitus galvos nesveikumus pasekmingai gydome naujais savo moksliškais būdais. Mūsų plaukų tonikas ir mostys sugrąžins sveikatą jūsų galvos odai ir augins bujnius plaukus. Atsikreipkite bei rašykite šiuo antrašu:

Mlle SUZANNE DANNELL
308 West 94th Street
New York City

Telefonas—Riverside 2229. Užsakymai laiškais greit išpildoma; persiuntimas apmokama.

JUOZAS KAVALIAUSKAS

LIETUVIS GRABORIUS
IR BALZAMUOTOJAS

Užtikrinu, kad mano patarnavimas bus atatinkamiausias ir už prieinamą kainą. Nuliūdimo valandoje prašau kreiptis prie manęs.

1439 South 2nd Street
PHILADELPHIA, PA.

TELEFONAI: Keystone, Main 9669
Bell, Oregon 5136

MES PATAIKOM

Taip sako A. Tacilauskas, savininkas Restauracijos ir salės, 961 Grand St., Brooklyn, N. Y., **"Gerai pataikot padaryt cigarus, kad į mėnesį laiko po 500 Johns Cigarų parduodąs; kurių netik lietuviai** bet ir svetimtaučiai už penkių blokų ant syk po saujas pasiimą; nes jiems labai patinką, kad švelnūs rūkyt, labai malonus skonis, gražiai dega **ir puikiai kvepį!"**

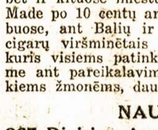

John Naujokas

M. J. J. Urbszo, 187 Oak Street, Lawrence, Mass., į savo krautuvę kas mėnesis po kelioliką šimtų jų parsitraukia.

Plačiai žinomas veikėjas draugas S. REIKAUSKAS iš SHENANDOAH, PA., tūkstančiais parsitraukia ir kaipo agentas visur pasekmingai parduoda. Jis sako, kad JOHN'S CIGARS visi giria ir pažangūs, supratlyvi žmonės visur jų reikalauja, sakydami, kad JOHN'S Cigarai padaryti rankoms yra geriausi, juos visi myli!

Taip pat darbininkų veikėjas draugas **J. Zdanis, 12 Lynwood Av., Wilkes Barre, Pa.**, taip pamėgo John's Cigarų skonį, net prisiėmė vietiniams bei apielinkės biznieriams pristatyt pagal wholesale kainos. Visi teiksitės atsilankyt pas Joną Zdanį pasiimt cigarų.

Todel draugai darbininkai ir pažangūs biznieriai netik Brooklyne, bet ir kituose miestuose visur reikalaukit Jono—**John's Cigarų Hand** Made po 10 centų arba po vardu Petro Restoranuose, Užeigose, Kliubuose, ant Balių ir Štoruose bei kituose bizniuose mūs išdirbystės cigarų viršminėtais vardais, tik pakeliant pirštą, o gausite cigarą, kuris visiems patinka, ir rūkydamas džiaugsies. Cigarus pasiunčiame ant pareikalavimo visur į kitus miestus biznieriams ir privatiškiems žmonėms, daug ar mažai, ir lėšas apmokame.

NAUJOKŲ CIGARŲ DIRBĖJAI
267 Division Avenue, Brooklyn, N. Y.

SERGANTI VYRAI IR MOTERYS

GYDOMA CHRONIŠKOS LIGOS

Kreipkitės į DR. ZINS, jeigu kenčiate nuo: Kraujo, Odos ir Nervų Ligų, visokių Chroniškų Skaudulių, Bendro Nusilpimo, Nusiminimo, Galvosvaigio, Skilvio, Žarnų ir Mėšlažarnės Ligų, Galvos Skaudėjimo, Neuralgijos, Padidėjusių Liaukų, Plaučių, Kvėpuojamųjų Dūdų, Nosies ir Gerklės Ligų, Reumatizmo, Sciatikos ir Strėnų Skaudėjimo. Jeigu jūs esate nesveiki ir nusiminę, aš jums galiu pagelbėti. Tūkstančiai Vyrų ir Moterų buvo pasekmingai pagydoma naujausiais, užgirtais mokslinias būdais. Greitos ir pastovios pasekmės. Aš suteikiu Asmeniškos Atydos Visu Gydymo Laiku. Kainos prieinamos.

PATARIMAI IR IŠTYRIMAI UŽDYKĄ
X-Spinduliai, Kraujo Ištyrimai, Laboratorijos Bandymai

DR. ZINS 110 EAST 16th ST. N.Y.
Specialistas Jau 25 Metai (Tarpe 4th Ave. ir Irving Pl.)
VALANDOS: 9 A. M. iki 8 P. M. Nedėlioj 9 A. M. iki 4 P. M.

DIDŽIAUSIA LIETUVIŲ APTIEKA

Kas yra didžiausias žmogaus priešas?—Šaltis. Jis ne tik sunkiausias ligas įvaro, bet ir į grabą paguldo. Bet tie, kurie vartoja po plačią Ameriką pagarsėjusius

Urban's Cold Powders (Miltelius nuo šalčio) jokių šalčių nebijo. Už 75c už baksą apsiginkluok nuo savo amžino priešo!

Urbo Lax Tabs yra tai kanuolė prieš kitą amžiną žmogaus priešą—vidurių užkietėjimą—kuris žmogui pagamina daug rūpesčių ir sunkių ligų. 25 centai už skrynutę.

LIETUVIŠKŲ, BULGARIŠKŲ, HOMEOPATIŠKŲ IR KITOKIŲ VAISTŲ TEGALIME GAUTI PAS—

Aptiekorius
151 Metropolitan Avenue
Brooklyn, N. Y.
TELEPHONE
Greenpoint 1411

F. Urbonas
6102 Grand Avenue
Kampas Clermont Avenue
Maspeth, L. I., N. Y.
TELEPHONE: Juniper 9796

Siųsdami pinigus su savo adresu, užrašykite:
FRANK A. URBAN'S PHARMACY
151 Metropolitan Ave.,
Brooklyn, N. Y.

Aš, žemiau pasirašęs, siunčiu VIENĄ DOLERĮ, už kurį maloněkit man prisiųsti URBAN'S COLD POWDERS ir URBOLA, su nurodymais, kaip vartoti.

Vardas .....
No. ..... St. or Ave.
Miestas ..... State .....

AMERICAN-LITHUANIAN AUTO SCHOOL

PHONE VOLUNTEER 2177-0474

MOKYKLA SU REPUTACIJA

736 Lexington Ave., tarpe 58th ir 59th Sts., New York City
Įėjimas iš 736 Lexington Ave.

Įsteigta 25 metai. Būk nepriguimingas. Išmok karų amatą ir pradėk kelią į pasisekimą. Mūsų instruktorlai išmokins jus važiuoti ir taisyti visokių išdirbimų karus per trumpą laiką ir už mažą kainą. Specialės klasės moterims. Leidimas ir užganėdinimas užtikrintas. Klasės dienomis ir vakarais.

Užganėdinimas, Leidimas ir Darbas Užtikrintas

VIETOS ŽINIOS

Dr. Kaškiaučius Kalbės Šį Ketvirtadienį "Laisvės" Svetainėje, Brooklyne

Apie Pirmąją Pagelbą Ligoje ir Bile Kokioje Nelaimėje

Draugai skaitytojai, įsitėmykite ir savo artimiems bei pažįstamiems žmonėms pasakykite, jog Daktaras J. J. Kaškiaučius šį ketvirtadienį, lapkričio (November) 21 d., suteiks įdomiausią prakalbą apie "Pirmąją Pagelbą Ligoje ar Nelaimėje." Kalbės "Laisvės" svetainėje, pradedant 7:30 val. vakare.

Visi yra prašomi nepavėluoti, o susirinkti laiku, kaip kad susirinko į pirmiau buvusią Dr. Kaškiaučiaus prakalbą.

Dr. Kaškiaučius dabar kalbės apie opiausius, bile dieną galinčius pasitaikyti dalykus. Iš to, žinoma, kils klausimų dar daugiau, nekaip pereitą sykį, kur vien tik klausimai ir atsakymai užėmė virš dviejų valandų laiko. Juo anksčiau susirinksite, tuo daugiau galima bus duot klausimų ir gaut praktiškų atsakymų.

Svarbą ir įvairumą Dr. Kaškiaučiaus prakalbos suprasite iš sekamo laiško, kuriuom atsako Dr. Kaškiaučius, užklaustas drg. Jankūno, Literatūros Draugijos pirmos kuopos pirmininko. Taigi ve tas laiškas:

"1929 m. lapkričio mėn. 15 d.

"D-gui J. Jankūnui.

"Gerbiamas Drauge!

"Klausiate, kokia tema kalbėsiu ketvirtadienio vakare, lapkričio 21 d., kaip 7:30, "Laisvės" svetainėje. Tema šiuo kartu bus įvairi ir turiningа: **"Pirmoji pagelba ligoje ar nelaimėje."** Vadinas, kas daryti, ko griebtis, ligai ar kokiam nelaimingam nuotikiui ištikus, pirma negu galėtų pribūti medicinos pagelba. Susižeidė žmogus, kaulą perlaužė, kraujas staigiai prasimušė, apalpo, arba kas apsivalgė, viduriai jam braška; apsidegino kas žolėmis, įsivarė rakštį bei pašiną; gyvatė įkando, šuva pasiutęs apriejo; dujomis kas apsinuodijo; perkūnas pritrenkė, pasismaugė. pasikorė, prigėrė; apsirgo kas kokia apkrečiama liga; ausį ar dantį suėmė gelti; riešuką niksterėjo, apsišutino... Tokiuose ir panašiuose atsitikimuose pirmutinė pagelba gali visa ką nulemti. Jei pirmoji pagelba sumaniai ir taikiai paduota, tai dažnai ir be gydytojo galima apsieiti. Jei pagelbos nebuvo arba jei ji buvo netikusi, tai ir gydytojas pribuvęs nebeką tegalės nuveikti.

"Panagrinėsime šitokius klausimus ir paskui bendrai pasitarsime. Tema plati, gyva, nenuobodi, įdomi. Pažangioji Brooklyno publika tegul ir vėl skaitlingai ir laiku susirenka, o aš jau pasistengsiu ją patenkinti.

"Tai iki smagaus pasimatymo su visa drauginga Draugija!

"Jūsų,
"Dr. J. J. Kaškiaučius."

Perstatymas "Blinda"

Praeitos nedėlios vakare, Labor Lyceum svetainėj, įvyko Lyros Choro teatras ir šokiai. Buvo sulošta keturių veiksmų drama "Blinda."

Apie lošimą galima sakyt, kad pavyko pusėtinai gerai. Lošėjai šį kartą mokėjo savo roles gerai visi; nei vienas nekreipė ausies į tą pusę, kur sufleris sėdi. Ir kuomet tik lošėjai savo roles moka gerai, tai bile lošimas išeitų tikrai gerai, nes mokant roles ir nudavimai geriau išeina. Bet lošiant "Blindą," kaip ir daug kitų mūsų veikalų, nekurių lošėjų kalbos sunku buvo išgirsti. Sėdint penktoj ar šeštoj eilėj jau reikia visus nervus sukoncentruot, kad išgirst kiekvieną kalbančio lošėjo sakinį. Gi sėdintieji toliau del šios priežasties net veikalo pilnos prasmės negali suprast. Bet čia nėra lošėjų kaltė. Lietuvių teatruose publika niekad neužsilaiko ramiai, tykiai. Amerikoniškuose teatruose kartais būna iki 5,000 publikos, o ten vis tiek gali išgirst visai patykiai kalbant lošėjus. Publika užsilaiko taip tykiai, kad, rodos, svetainėj visai nėra žmonių. Pas mus gi publika ne tik kuždasi, bet net ir pusbalsiai kalbasi tarp savęs, o per daugelį tokių nekantruolių, svetainėj susidaro kokis tai šiugždėsys bei ūžimas. Ir ot, tokiam padėjime lošėjas, turėdamas omenyj, jog jis kalba ne tik kad kitas lošėjas išgirstų, bet ir publika, jis turi visad smarkiai rėkt, žodžiu sakant, vartot nevisai naturalę kalbą. Kalbant naturaliai, ne visa publika girdės jo kalbą.

Lošiant "Blindą," pirmoj vietoj savo aiškia ir garsia kalba stovi Titnaginskis (Paukštys); jam kalbant nereikėjo "tempt" visus nervus, kad supratus jo kalbą. Antroj vietoj atsižymėjo aiškia kalba ir nudavimu, tai Uršulė (Sirgedaitė); ji gera aktorka. Bajalienė (Kaulinienė) irgi aiškiai kalbėjo ir gerai nudavė. Čigonas, tai tikras čigono vaikas; rodos, kad jis su čigonais užaugęs. Jo judėjimas tikrai čigoniškas. Tik jo balsas nėra skardus. Rolę jis (J. Rudaitis) gerai mokėjo. Pats Blinda (A. Krasnauskas) lošimą (nudavimą) atliko gerai, tik jo kalba kas tai neaiški, nors ir garsiau kalbą. Jis pradeda kalba aiškiai ir garsiai, bet nubaigia pusiau pakuždomis, tai yra, pradžią žodžio garsiai ištaria, o pabaigą tykiai. Ši yda lietuviškoj publikoj (netykioj) duoda žmonėm "pamato" išsireikšt—"nekaip lošė, nes ne viską galima buvo nugirst." Savo rolę Blinda mokėjo gerai; jis nekreipė ausies į suflerio pusę. Mauša (J. Jurkevičius) žydą nudavė labai gerai. Tik "bėda" su tuo nelaimingu negarsumu. Jis kartais kalbą suskubindavo, tai sunku buvo nugirst kiekvieną žodį. Garsią ir aiškią kalbą turi S. Paražinskas (grafo Viršinskio rolėj). Nors jo rolėj mažai buvo kalbos, bet kiekvieną jo žodį aiškiai buvo galima girdėt. Vaizdelyje, Viršinskio namuose, buvo dvi "ponios": Viršinskienė ir Titnaginskienė; jos kalbėjo labai patykiai. Žinoma, amerikoniškam teatre jųjų kalba tiktų, bet lietuviškam—pertyki. Jatulienė (Zablackienė), nors ir silpnoką balsą turi, bet jį žodžius aiškiai ištaria, tai visgi nereikėjo ausį atkišus į "steičių" klausyt. Kitų aktorių, kurie turėjo trumpas roles, aš neminėsiu. Turint mažai veikimo ir kalbos veikale, nėra reikalo bei galimybės nei "peikt," nei "girt." Abelnai imant, lošimas išėjo vidutiniškai. O kad publika užsilaikytų tikrai tykiai, išeitų visai gerai.

Po lošimui. Sirgedaitė ir Kaulinienė gavo po gėlių bukietą.

Publikos buvo apypilnė svetainė. Po lošimui dar priėjo daugelis šokikų. Chorui liks nemažai pelno.

Gal kai kam nepatiks šis mano lošėjų aprašymas, bet kad man taip viskas išrodė, taip ir išsireiškiau. **P. Š.**

TŪKSTANČIAI SKARDŽIAI SVEIKINA BROOKLYNO DIDŽIAUSIĄ PERSTATYMĄ!

Visi eina į Brooklyn Paramount'o Pirmų Metų Sukaktuvių Jubilėjų! Smagiausi vaidinimai, kurie tik kada buvo Brooklyno VIENATINIAME PIRMUJŲ PASIRODYMŲ teatre! Suruoštas Jack Partington'o!

12 DIDELIŲ NETIKĖTINŲ DALYKŲ, taipgi BOB WEST, Brooklyno vargonų masteris, su Elsie Thompson prie naujų DUBELTAVŲ Vargonų!

RUBINOFF, patsai, nepamėgdžiojamoj programoj tonų ir melodijų!

Mylėt jas ir pamest jas!
CLARA BOW
kaip
"THE SATURDAY NIGHT KID"
Paramount'o Visa-Kalbis Judis, diriguojamas
A. Edward Sutherland'o.

BROOKLYN PARAMOUNT
DeKalb ties Flatbush Aves.
Brooklyne

24-tas METINIS 24-tas

BALIUS

Rengia Dr. Martino Liuterio Draugija

Brooklyn Labor Lyceum

949 Willoughby Av., Brooklyn, N. Y.
Pradžia 2 Valandą Dieną

Gerbiamieji! Kviečiame kuo skaitlingiausia atsilankyti į šį parengimą ir pasimatyti su mylimais draugais ir pažįstamais. Čia turėsite progos išbandyti savo laimę su saldainėmis, kurias galėsite saujomis kabinti ir atspėję gausite jas už dyką.

PROF. RICH'S ORKESTRA

grieš smagius kavalkus šokiam, tat visi smagiai pasišoksite. Todel būkite patys šiame baliuje ir atsiveskite kitus.

RENGĖJAI

TEATRAS-DAINOS-MUZIKA

OFICIERIAUS-AKTORIAUS PASIŽYMĖJIMAI PLYMOUTH TEATRE, NEW YORKE

"The Channel Road" komedija, vaidinama Plymouth Teatre, New Yorke, 45th St., į vakarus nuo Broadway, yra viena iš labiausiai patraukiančių dabar scenos dalykų šiame didmiestyje. Ypač "užkariauja" publiką vokietys aktorius Siegfried Rumann, buvęs pasaulinio karo oficierius. Kada užsibaigia vaidinimas, tai žmonės dar kokias dešimt minučių triukšmauja, delnais plodami, sveikindami Rumanną, pakartotinai reikalaudami, kad jis dar pasirodytų ant pagrindų.

Jis dar pirm karo buvo paskilbęs, kaipo vienas iš gabiausių Vokietijos aktorių. Paskui buvo paimtas kaizerio armijon, kur pusketvirtų metų ištarnavo, kaipo sunkiosios artilerijos oficierius. Jis gavo durtuvo žaizdų, kulkosvaidžių kulkų ir armotų šovinių skeveldrų, kurių viena buvo perskėlus ir galvos kaulą. Tačiaus visos tos žaizdos nepakirto jo gaivumo, kaipo aktoriaus.

Padarius su Vokietija karo paliaubas, Siegfried Rumannas atvyko Amerikon. Bet sunku jam buvo gaut vietą teatruose, nes amerikonų patriotiškas ūpas ir kerštas prieš vokiečius vis dar buvo labai pakilęs. Taip Rumannas buvo visiškai nusibankrūtavęs, likęs be cento. Ėmė darbą, kokį tik gavo, ir pristojo dirbt už paprastą darbininką-tarnautoją į German Restaurantą, E. 68th St., New Yorke.

Su laiku, jis gavo aktoriaus vietą vienoje vokiškai-amerikinėje teatro kompanijoje. Pirmas jo vaidinimas anglų kalba buvo "War Song" (Karo Daina). Taip pamažu jis prasimušė sau vietą ir į dabartinį augštą laipsnį teatriniame amerikonų pasaulyje.

Oficierius-aktorius Siegfried Rumann dabar yra karo priešininkas; sako, kas perėjo per pasaulinio karo pragarą, tas negali būti kitaip, kaip tik žmonių skerdynių priešas. Rumann labai užgiria Enricho Marios Remarque'o garsiąją iš karo laikų parašytą knygą "Nieko Naujo Vakariniame Fronte." Toj knygoj aikštėn išeina visas imperialistinio karo bjaurumas, purvas ir gyvuliškumas. **JCK.**

Siegfried Rumann, žymusis aktorius, dabar vaidinamo "Channel Road," Plymouth Teatre, W. 45th St., New Yorke.

KUMŠTYNĖS—BOXING

Rengia Daily Star A . A.

Lapkričio (November) 19, 1929

KLAŠČIAUS CLINTON PARKE

Betts & Maspeth Aves. & Rust St., Maspeth, N. Y.

Dalyvauja žymiausi šios apielinkės kumštininkai.

Pradžia 8:30 val. vakare. Įžanga tiktai $1.00 ypatai.

Už taip žemą kainą niekur nematysite tokių įdomių kumštynių, kokios bus čia, todel dalyvaukite visi.

IŠRANDAVOJIMAI

PASIRANDAVOJA 5 kambariai su visais įtaisymais. Randa pigi. Važiuojant City Line, reikia išlipti ant Grant Ave. stoties. J. B. 435 Lincoln Ave., East New York, Brooklyn, N. Y. (273-275)

PASIRANDAVOJA 5 kambariai, yra šiltas vanduo iš sklepo, elektra ir visi naujausi įtaisymai. Randa labai žema. Kreipkitės po No. 391 S. 5th St., Brooklyn, N. Y. (274-276)

APARTMENTAI PASIRANDAVOJA 3 ir 4 kambarių. Šviesūs kambariai, su šiltu vandeniu ir elektra. Pigios randos. 120 Union Ave., Brooklyn, N. Y., netoli Grand St.. Atsišaukite pas janitorių. Apt. 3. 272-6

PARDAVIMAI

PARSIDUODA saldainių, rūkymui ir rašymui reikmenų krautuvė. Nėriu greit parduoti; kaina labai žema; gera biznio vieta. 16 Hoive St., Brooklyn, N. Y. 275-7

PASIRANDAVOJA 3 kambariai, visi šviesūs, yra elektra, gesas, šiltas vanduo. Randa pigi. Taipgi pasirandavoja 2 fornišiuoti kambariai. J. M. Beganskas, 61 Elm Point Ave., Great Neck, N. Y. (272-277)

REIKALAVIMAI

TIKRAI BARGANAS

Parsiduoda grosernė, delikatesen, cigarų ir kendžių krautuvė labai pigiai. Savininkas turi du bizniu, tat priverstas vieną parduoti. Kurie esate nepatyrę tame biznyje, tai aš sutinku pamokinti. Nepraleiskite šios geros progos. Kreipkitės po No. 906 Metropolitan Ave., Brooklyn, N. Y. (271-276)

SUSIRINKIMAI

LYRIEČIŲ DOMEI

Visi lyriečiai būtinai dalyvaukite choro susirinkime, kuris įvyks antradienį, 19 d. lapkričio, National Hall, 91 Clinton Ave., Maspethe. Pradžia 8 val. vakare. A. Ž.

LIETUVIS
FOTOGRAFAS ir MALIORIUS
DARBĄ ATLIEKA GERAI IR PIGIAI

Nufotografuoja ir numaliavoja visokius pavelkslus įvairiomis spalvomis. Atnaujina senus ir krajavus ir sudaro su amerikoniškais.

TEL.: Triangle 1450

Kreipkitės šiuo adresu:

JONAS STOKES
173 Bridge St., C. Brooklyn, N. Y.

VIDURIAI UŽKIETĖJĘ?

Kendrick's Herb Laxative yra Padaryta iš Grynų Žolių ir Neturi Savyje Jokių Chemikalų

Šis vaistas neužtraukia papročio ir atliuosuoja vidurius ir pagelbsti sugrąžint naturalį vidurių malimą. Nereikia virint, o tik sumaišyt su vandeniu ir užsigert einant gult. Visiškai nekenksmingas, ir galima duot vaikams, kūdikiams, lygiai kaip ir suaugusiems. Kainą 60c, o per paštą 65c,

KUNDROTO APTIEKA
229 Bedford Ave., Brooklyn, N. Y.

Telephone: Stagg 4409

A. RADZEVIČIUS
GRABORIUS
(UNDERTAKER)

416 Metropolitan Avenue
(Arti Marcy Avenue)
BROOKLYN, N. Y.

Telephone, Greenpoint 2320

J. GARŠVA

GRABORIUS
UNDERTAKER
LAIDOTUVIŲ DIREKTORIUS

Išbalzamuoja ir laidoja numirusius ant visokių kapinių; parsamdo automobilius ir karietas veselijoms, krikštynoms ir pasivažinėjimams.

231 Bedford Ave., Brooklyn, N. Y.
264 Front St., C. Brooklyn, N. Y.

LIETUVIŲ VALGYKLA

Visokių Rūšių Šviežūs Valgiai, Gaminami Lietuvišku ir Amerikonišku Stilium

Pavalgius čia malonu būti, pasišnekučiuoti su kitais, arba ramiai pasiskaityti.—Sykį atsilankę, persitikrinsit.—Pabandykit!

Lorimer Restaurant

J. MARČIUKIENĖ
SAVININKĖ

417 Lorimer Street ("Laisvės" Name), Brooklyn, N. Y.

TELEPHONE, STAGG 9105

DR. A. PETRIKA
LIETUVIS DENTISTAS
X-Spindulių Diagnoza
221 South 4th Street
(Priešais Bridge Plaza)
BROOKLYN, N. Y.

VALANDOS:
10-12 prieš piet.; 2-8 po piet.
Ketvergais ir subatomis iki 6 val.
Penktadieniais ir sekmadieniais tik sulyg sutarties.

Tel., Stagg 7057

STEPHEN BREDES
LIETUVIS ADVOKATAS
197 Havemeyer Street
(Williamsburg Bridge Plaza)
Brooklyn, N. Y.

WALANDOS:
Nuo 9 ryte iki 6 po pietų.

REZIDENCIJOS ANTRAŠAS:
65-02 Grand Avenue,
Maspeth, L. I.
Tel., Juniper 6776.

DR. A. L. CEASAR
DAKTARAS ir CHIRURGAS

Specialistas del visų ligų ir operacijų: Akių, Ausų, Nosies ir Gerklės. Naujausi Diagnozo ir Gydymo būdai.

127 East 84th Street
(Tarpe Park ir Lexington Aves.)
NEW YORK CITY

VALANDOS: 10-12 A. M.; 6-8 P. M.
Nedėliomis 10 A. M. iki 1 P. M.

Tel. Stagg 9938

DR. MENDELOWITZ

Sugrįžo atgal į Williamsburgh ir čia jis tęs savo praktikavimą medicinoje.

Jo nauja gyvenimo vieta:
319 Hooper Street
BROOKLYN, N. Y.

SKANIAI PAVALGYSITE PAS
A. VELIČKĄ ir P. SIAURĮ

Tai žmonės, kurie tikrai rūpinasi patenkinimu savo kostumerių. Valgius laiko šviežius ir pagamina skaniai.

Jie laiko daugeliui žinomą

REPUBLIC LUNCH
475 Grand Street
Brooklyn, N. Y.

MALONAUS PASIMATYMO

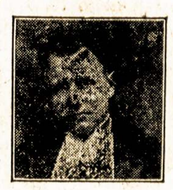

UŽEIGA

Jūs pažįstate mus, mes pažįstame jus, bet jau senai matėmėsi. Būtų linksma pasimatyti.

Kurie dar nepažįstate mūsų, tai del pažinties užeikite, o būsite maloniai priimti.

J. ir O. VAIGINIS
214 Perry Avenue, Maspeth, N. Y.

Tik iš Lietuvos

Kaip dauguma, taip ir aš nepamiršau grįždamas iš Lietuvos parsivežti del savo vientaučių lietuvių **gražių** athetiškų **deimantinių** žiedelių. Jų panašumas į tikrąjį amerikonišką **deimantą** tiesiog stebėtinas! Jų **raudonai, tai vėl mėlynai žalsvas spindėjimas tiesiog akį veria!** Ir tas viskas parsiduoda tik už **du doleriu ($2.00) už žiedą** tiems, kurie prisiųs savo dviejų draugų antrašus.

Pinigus siųskite registruotam laiške bei money orderį. Taipgi pažymėkite, kokio **žiedo** norite—vyriško ar moteriško, ir jo mierą.

Tokios **progos pasaulis dar negirdėjo,** kad už dviejų draugų prisiųstus antrašus gautų athetišką **deimantinį žiedą** tik už $2.00. Taigi naudokitės proga, nes greit galim pritrūkti.

J. J. STROSSELL, Distributor
425 Chauncey Street Brooklyn, N. Y.

Telephone: 0783 Stagg

J. LeVANDA
(Levandauskas)
GRABORIUS
(Undertaker)

107 Union Avenue
(arti Grand Street)
Brooklyn, N. Y.