Pirmas Lietuvių Darbininkų Dienraštis
(First Lithuanian Workers' Daily)
Išeina Kasdien, Apart Sekmadienių

LAISVĖ

Darbininkai Visų Šalių, Vienykitės! Jūs Nieko Nepralaimesite, Tik Retežius, o Išlaimėsite Pasaulį!

No. 190 Telephone STagg 2-3878 Brooklyn, N.Y., Pirmadienis, Rugpjūčio (Aug.) 13, 1934 Pavienio Numerio Kaina 3c. Metai XXIV, Dienraščio XVI

STREIKUOSE UŽMUŠĖ 28 DARBININKUS ŠIEMET AMERIKOJ

New York. — Tarptautinis Darbininkų Apsigynimas paduoda, kiek nuo šių metų pradžios buvo užmuštą darbininkų streikuose ir kitose kovose, būtent:

Birminghame, Ala., nužudyta 5 darbininkai; Clevelande, Ohio, 3; po du darbininku nužudyta šiuose miestuose: New Orleans, La.; San Francisco, Cal.; San Pedro, Cal.; Galveston, Tex.; Toledo, Ohio; Kohler, Wis.; Minneapolis, Minn.

Po vieną darbininką nužudyta sekančiuose miestuose: Henry Clay, Ky.; Latrobe, Pa.; Milwaukee, Wis.; Seattle, Wash.; Berkley, Cal., ir Lakeland, Fla.

Policija, kompanijų gengsteriai ir milicija tuo būdu nužudė 28 kovojančius darbininkus, jų tarpe devynis negrus ir devyniolika baltųjų.

Drg. A. Bimba savo prakalboj Philadelphijoj, ką tik pradėjus Rooseveltui prezidentauti, sakė, kad jo valdžia bus kruviniausia. Nugalabint 28 darbininkus per vieną šį pusmetį po NRA globa yra ne menkas kruvinumo rekordas.

P.

"BARŠKUČIO" NUODAI NE VISADOS MIRTINI

New York. — Žalčių žinovas Dr. R. L. Ditmars sako, kad žalčio barškučio įgylimas yra mirtinas tik 15-je atsitikimų iš šimto. Jeigu žmogaus kraujas stiprus, jis nugali barškučio nuodus. Beje, nors telegramos iš pradžios pranešė, kad pamokslininkas Teester, Sylvijoj, N. C., mirė nuo to žalčio įgylimo, dabar atėjo žinia, kad jis dar tebėra gyvas.

LIETUVA KAIPO VOKIETIJOS DALIS

Roma. — Laike hitlerininkų sukilimo Austrijoj buvo plačiai paskleista "Naujosios Vokietijos" žemlapis ten ir Jugoslavijoj. Jame piešiama, kad 1935 metais Vokietijai jau priklausys Lietuva, dalis Lenkijos, Šveicarija, Holandija, Čechoslovakija, Austrija, dalis Belgijos ir dabartinės Italijos. Tuom Hitleris norėjo priduot "dvasios" savo šalininkams.

MAŽINA SKAIČIŲ NRA TARNAUTOJŲ

Washington. — NRA generolas Johnson žada sumažint skaičių tos įstaigos tarnautojų. Mažins, suprantama, žemesniuosius tarnautojus, išmesdamas juos į bedarbių eiles.

TIK PUSĖ DERLIAUS

New York. — Pagal pranešimus, ateinančius spaudai, karščiai nudegino visą pusę šiemetinio grūdų derliaus Jungtinėse Valstijose.

Laurel, Miss. — Iš Ovett pašalpinių darbų stovyklos tapo pavaryti 35 darbininkai, kurie vadovavo streikui už maisto pagerinimą.

Įkaltino 11 Veikėjų už Kovą Bedarbių Naudai

Hillsboro, Ill. — Prisaikintųjų teismas įkaltino vienuoliką kovotojų už bedarbių pašalpą. Jų vadovybėje buvo iškovota bedarbiams pagerinimų. Jie buvo areštuoti pora mėnesių atgal. Nerandant kitokio primetimo, ponai juos kaltino už "sumokslą nuverst dabartinę šalies valdžią."

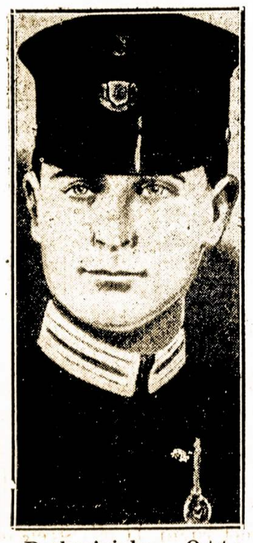

Puskarininkas Otto Planetta, kuris buvo pakartas už Austrijos diktatoriaus Dollfusso nušovimą.

PADĖKIM ATEIVIŲ GYNIMO KOMITETUI

New York. — Ateivių Gynimo Komitetas išleido tūkstančius atviručių su protestais prieš ateivių darbininkų persekiojimus ir deportavimus. Lietuvių organizacijos taipgi privalo įsigyti atviručių ir siųsti įąsias darbo ministerei Frances Perkins, Washington, D. C. Jos kaštuoja dolerį už šimtą; yra gaunamos šiuo adresu: Committee for Protection of Foreign Born, 80 East 11th St., Room 430, New York City.

Komitetas kovoja, kad valdžia panaikintų nuosprendį, pagal kurį žada išdeportuot iš Amerikos Edithą Berkman, Wm. Zazuliaką, Jack Schneiderį ir kitus darbininkų vadus. Taip pat veda kovą, kad būtų sugrąžinta pilietystė Emiliui Gardos'ui.

DAR NE TUOJAUS KAIZERIS AUSTRAMS

Viena. — Fašistų valdžios vice-kancleris kunigaikštis Starhemberger bijo naujo hitlerininkų sukilimo. Kai del karaliaus valdžios sugrąžinimo, jis sako, dar reikėsią pirma numalšint visus priešus; tuomet jau kalbėsime apie kaizerio sosto atsteigimą.

IŠ LIETUVOS

Ar Galima Lietuvoj be Bažnyčios Apsivesti?

KAUNAS. — Tariamas "laisvamanių tėvas" Dr. J. Šliupas, kaip žinoma, apsivedė bažnyčioje. Taip daro daugelis "laisvųjų" minkštuolių. Tačiaus Lietuvos įstatuose, tiesa, paveldėtuose nuo carų, ir konstitucijoj yra pripažintos civilės vedybos taipgi teisėtomis. Tokią teisę patvirtino ir Vyriausias Teismas 1929 m. Julijos ir Juozo Lukošiūnų apeliacijos byloje, kaip paduoda "Lietuvos Žinios" liepos 25 d. š.m.

Julijai Lukošiūnaitei-Skablauskienei mirus, josios broliai kreipėsi į Šiaulių apygardos teismą, kuris jiems ir pripažino Skablauskienės palikimą, dalį trobų ir žemės sklypą. Kuom apygardos teismas vadavosi? Tuom, kad Lukošiūnaitė paėmė civilį šliūbą su Jonu Skabliausku valsčiaus įstaigoje. Tad sako, neteisėtos buvo vedybos ir neteisėta įpdviejų duktė.

Galų gale, byla atsidūrė Vyriausiame Teisme Kaune. Šis teismas panaikino apygardos teismo nuosprendį, pripažindamas, kad valsčiuje imtas šliūbas yra teisėtas. Byla buvo sugrąžinta Šiaulių apygardos teismui, kuris išnaujo taip pat nusprendė, kad civiliai ištekėjusios Julijos Lukošiūnaitės-Skablauskienės palikimas priklauso jos našliui vyrui ir dukteriai.

Kaimietis Skablauskas, per teismus eidamas, vadinasi, padarė gėdą "laisvamaniams" inteligentams, kurie lengviausiu keliu traukia apsivesti į bažnytėlę.

Lenkų Ponų Gerinimasis Lietuviams

C. Petrauskas "Lietuvos Žiniose" rašo, jog Varšavoj yra daugiau kaip 8,000 lietuvių ir jie ten esą pagarboj laikomi. Lietuvius išgarsino ypač diktatorius Pilsudskis. "Jis dažnai pabara lenkus ir tą darydamas pabrėžia, kad jis lietuvis ir Lietuvoje taip nedarą, kaip lenkai netikusiai darą."

Pats C. Petrauskas, žinoma, "kelia savo tautą," kuri yra taip "mylima" net pas "priešus." Jam vienas lenkas pasakė, kad pirmiau Varšavoj daugiausia buvo branginamos marios, o dabar "atsirado nauja mada—augštinimas ir branginimas Lietuvos ir lietuvių." Prisiskaitę Adomo Mickevičiaus poezijos, daugelis Lenkų inteligentų, sako, labai norėtų atvažiuot ir pamatyt jo apdainuojamas vietas Lietuvoj.

Pora metų atgal Varšavoj įsisteigė "Lietuvos bičiulių draugija", kurios tiklas yra suartinti tas dvi tautas:

Toji draugija sužinojus, kad tuo laiku Varšuvoje iš Lietuvos vieši dail. Galdikas, komp. Bacevičius, vald. Kasakaitis, lairašt. Petrėnas, Kaplanas, aš,—mus pakvietė į arbatėlę, kuri buvo paruošta karininkų Jacht kliube. Toje arbatėlėje dalyvavo ir Vid. reik. m-ris Z. Koscialkovskis ir susirinkusių tarpe buvo daug augšto rango karišKių, J. Pilsudskio pusbrolis p. Vircinskis, ponia Krasovska-Narutavičiūtė, kurios tėvas pereitais metais nusišovė Lietuvoje, o jos dėdė buvo Lenkijos prezidentu ir tapo nušautas. Teko per tą arbatėlę išsikalbėti visais klausimais su tais žmonėmis."

Bet iš to matome, kad ir smetoniškiems Lietuvos inteligentams yra smagu su Lenkijos ponais. Patys tokie C. Petrauskai dvasiniai taiso kelią suliejimui Lietuvos su Lenkija. Tas gi sustiprintų Lenkų imperialistų poziciją prieš Sovietų Sąjungą.

Užtvirtinta Mokytojam Ištikimybės Prisieka

Albany, N. Y. — Gubernatorius Lehman pasirašė valstijos seimo priimtą Ives bilių, kuriuom reikalaujama, kad visi mokytojai ir profesoriai viešose ir privačiose mokyklose prisiektų ištikimybę šalies ir valstijos konstitucijoms. Tai yra kapitalistų žingsnis prieš mokytojų ir profesorių kairėjimą, prieš stipriai augančią tarp jų komunistinę sriovę. Mes gi suprantame, kad jokiomis prisiekomis ponai nepanaikins revoliucinio judėjimo tarp mokytojų ir studentų.

NUSUKO TARNAITEI VISUS SUTAUPYMUS

White Plains, N. Y.—Turtingas Dr. Ed. Rolfe buvo dar pasiskolinęs $10,000 iš savo tarnaitės Jennies Andersoniūtės, kuri jam ištarnavo 30 metų. Bet Rolfe'o našlė nesutinka grąžint paskolą tarnaitei, kurią ir iš darbo atleido. Tarnaitė kreipiasi į teismą, kad atgriebt tuos viso savo amžiaus sutaupymus.

Alabamoj Lapeliai yra "Didelis Prasikaltimas"

Birmingham, Ala.—Rugpjūčio 9 d. buvo nuteistas šešiems mėnesiams kalėjimo prie sunkių darbų Israel Berlin ir dar užsimokėt $100 pabaudos. Jo "nusikaltimas" tai skleidimas lapelių prieš karą ir fašizmą. Jis dabar paleistas ant parankos, bet trečiadienį bus antru atveju teisiamas už literatūrą, esą, "agituojančią nuverst šalies valdžią." Čia jam gręsia dar metai kalėjimo, kurio kaliniai retėžiais surakinti turi dirbti prie kelių taisymo. Panaši bausmė grūmoja ir kitam kovojančiam darbininkui Fred Keithui, kuris tuom pat kaltinamas.

LOWELLY IŠPLĖŠTA 15,800 DOLERIŲ

Lowell, Mass. — Rugp. 10 d. trys ginkluoti plėšikai, atvažiavę dviem automobiliais, išplėšė $15,800 iš šarvuoto automobilio, kuris buvo sustojęs prie Union Old Lowell National Banko. Tai buvo pinigai, skiriami darbininkų "pėdėms". Plėšikai pabėgo.

Kūbos Kompartija Ragina Bedarbius Imt Ko Reikia

Kūbos prez. Mendieto valdžia uždraudė bet kokius susirinkimus metinėse sukaktuvėse po Machado vyriausybės nuvertimui. Bijojo darbininkų išstojimų vadovybėje Komunistų Partijos. Komunistai išleido atsišaukimus, kad bedarbiai imtų į savo rankas turčių namus ir laukus. Sykiu šaukia kūbiečius nuverst Amerikos Wall Stryto viešpatavimą Kūboje.

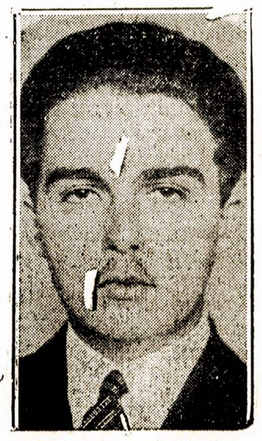

Vadinamas didysis Austrijos kunigaikštis Otto Hapsburg, 21 metų amžiaus, tikisi tapt tos šalies kaizeriu.

PRODUKTAI PABRANGO 21-28 NUOŠIMČ.

Washington. — Nuo pereitų metų kovo mėn. iki šiol valgiai pabrango 21 nuošimčiu, o drabužiai, namų baldai ir kt. reikmenys — 28 nuoš. Roosevelto valdžia ketina išleist bilionus dolerių daugiau popierinių pinigų, pasiremiant dabar supirkinėjamu sidabru. Dolerio vertė dar žymiai nupuls, taigi darbininkui bus juo sunkiau suvesti galą su galu.

Roosevelto valdžia sunaikino bent trečdalį grūdų ir kitų valgio produktų, norėdama pakelti kainas ant likusių produktų. O čia dar sausra gamtiniai vykdo Roosevelto naikinimo programą. Del to, kaip sako patys jo politikieriai, gyvenimas turės dar nepalyginamai labiau pabrangti.

750,000 DOLERIŲ UŽ APŠMEIŽIMĄ

London. — Metro-Goldwyn-Mayer judamųjų paveikslų kompanija sutiko išmokėt rusei "kunigaikštei" Irinai Jusupovai $750,000. Ji buvo apskundus kompaniją už apšmeižimą judžiuose apie Rasputiną. Sakė, kad tuose judžiuose "visi suprato", jog "Kunigaikštė Nataša" tai yra Irina Jusupova.

BRIDGEPORTE SUSTREIKAVO 2,000 PAŠALPINIŲ DARBŲ DARBININKŲ

Reikalauja bent $12 į Savaitę; Socialistas Miesto Galva McLevy Nieko Nežada; Jo Gizai Kaltina Komunistus

Bridgeport, Conn. — Sustreikavo 2,000 pašalpinių darbininkų, atsiliepdami į prakalbą Redmen's Hall, kurią pasakė Herbert Benjamin, nacionalis Bedarbių Tarybų organizatorius.

Streikieriai rugp. 10 d. numaršavo į City Hall pas "socialistą" majorą Jasper McLevy. Pareikalavo mokėti bent po $12 savaitei už pašalpinius darbus.

Pirmiaus pašalpiniams darbininkams duodavo $5.60 ir maisto krepšį už 24 valandų darbo savaitę. Paskui miesto valdyba su "socialistu" McLevy priekyje padarė permainą, kad pinigų neduoda, bet išrašo mėnesinius čekius apmokėt už kambarius, elektrą ir gasą. Darbininkai turi dirbti už maisto krepšį.

Majoras melavosi darbininkams, būk jis nieko negalįs pagelbėti; sako, reikėjo išbalsuot daugiau socialistų į valdybą, tai kitaip būtų.

Šeštadienį buvo šaukiama bedarbių ir dirbančiųjų demonstracija Washington Parke.

Edgar Leake, pirmininkas socialistų kontroliuojamos Relief Workers Lygos, padarė streiklaužišką pareiškimą, smerkdamas komunistus; sako, tai jie vieni sukurstę šį streiką.

15,000 Alumino Darbininkų Streikas

Pittsburgh, Pa.—Paskelbtas alumino darbininkų streikas, kuriam skirta prasidėt rugpj. 11 d. Streikan išeisią 15,000 darbininkų prieš Amerikos Alumino Kompaniją. Vyriausias kompanijos bosas yra Andrew Mellon, buvęs prezidento Hooverio finansų ministeris. Streikas paliečia šiuos pramonės centrus: New Kensington, Pa.; Arnold, Pa., Logan's Ferry, Pa.; Massena, N. Y.; Alcoa, Tenn.; East St. Louis, Ill., ir Baden, N. C.

Jau keli mėnesiai kaip alumino darbininkai bruzdėjo, reikalaudami pridėt algų ir sutrumpint valandas. Darbo Federacijos viršininkai siūlė, kad kompanija ir darbininkai pasiduotų sprendimui Roosevelto paskirtų agentų. Bet kompanija atsisakė ir nuo tokių derybų.

Darbo Federacijos prezidentas Wm. Green ir kiti vadai suprato, jog darbininkai patys gali išeiti į "neteisėtą" streiką, vadovybėje eilinių narių komitetų. Todel tie vadai paskelbė streiką savo vardu. Bet jie nieko daugiau nereikalauja, tik priverst kompaniją pasiduot rooseveltinei tarpininkystei.

Darbininkai turi kovot už savo reikalus, atmesdami tokias tarpininkystes, su kurių pagalba vadai nori vėl parduot darbininkus.

Provokac. Minneapolyj Prieš Kom. Partiją

Minneapolis, Minn. — Federalis teismas svarsto reikalavimus nuimt nuo miesto karo stovį, kurį įvedė gubernatorius Fl. Olson. O gubernatorius įrodinėja, kad būtinai reikia karišką tvarką palaikyti prieš komunistus. Į teismą jis atsinešė glėbį provokatoriškų popierių prieš komunistus. Tai esą "dokumentai", kad pagal Kom. Partijos patvarkymą streikuojantieji trokininkai darė "užpuolimus"; be to, komunistai norį greitu laiku padaryt revoliuciją ir t. t. Tie "dokumentai" sugrubnagiškai suklastuoti, kad net klaidingai paduota juose adresai ir vardai Kom. Partijos ir kitų kovojančių darbininkų organizacijų.

"Daily Worker" turi būt skleidžiamas miniose, kad darbininkai galėtų geriau laimėti kovas.

Detroit Mėsos Streikas Dalinai Laimėtas

Detroit, Mich. — Užsibaigė streikas prieš Detroito Packing Kompanijos skerdyklas. Kai kuriems darbininkams iškovota daugiau algos. Vadovavo Dešrų Darbininkų Unija, kuri priklauso Darbo Unijų Vienybės Lygai. Toj vadovybėj pirmiau buvo išgauta darbininkams pagerinimų iš 13 kompanijų. Sugrįžę dirbti darbininkai buriasi tolesnei kovai ir didesniems laimėjimams.

SUMAŽĖJO CHICAGOJ GYVENTOJŲ SKAIČIUS

Chicago, Ill. — Miesto Cenzo Komisija atranda, jog nuo 1930 metų iki dabar gyventojų skaičius sumažėjo 117,920 žmonių. Dabar miestas turi 3,258,518 gyventojų.

LAISVĖ

LITHUANIAN DAILY PUBLISHED BY
The Laisvė Inc.
every day, except Sunday.
46 TEN EYCK STREET, BROOKLYN, NEW YORK

SUBSCRIPTION RATES:

United States, per year	$5.50
Brooklyn, N. Y., per year	$7.50
Foreign countries, per year	$7.50
Canada and Brazil, per year	$5.50
United States, six months	$3.00
Brooklyn, N. Y., six months	$4.00
Foreign countries, six months	$4.00
Canada and Brazil, six months	$3.00

Entered as second class matter March 11, 1924, at the Post Office at Brooklyn, N. Y., under the Act of March 3, 1879

Į Antrąjį Prieškarinį Kongresą!

Pasiliko tiktai pusantro mėnesio iki Antrojo visos Amerikos Prieš-Karinio ir Prieš-Fašistinio Kongreso. Jis įvyks **rugsėjo mėnesio 28-29-30 dd., 1934, Chicagoje.**

Pereitais metais Pirmajam Kongrese, įvykusiam New Yorko mieste, buvo atstovauta apie 800,000 organizuotų darbininkų ir intelektualų.

Šiemet, Antrajam Kongrese, yra pasirįžimas turėti ne mažiau 5,000 delegatų, **atstovaujančių suviršmilioną organizuotų darbininkų, farmerių ir intelektualų.**

Sąjunga Kovai Prieš Karą ir Fašizmą, kurią pirmasis kongresas buvo įsteigęs, reikia pripažinti, neatliko prideramai visų tų uždavinių, kurie turėjo būti atlikti. Jinai perdaug ribavo savo darbą tiktai propaganda. Mažai kreipė domėsio į vadovavimą praktiškoms kovoms prieš pasireiškusį karo pavojų, prieš pasirodančias fašistines govėdas.

Be to, šiuo tarpu Jungtinėse Valstijose randasi visa eilė įvairių anti-fašistinių organizacijų, kurios nebendrino savo darbo vienoj krūvoj, bet veikė perdaug atskirai, perdaug kas sau.

Šitiedu trūkumai būtinai teks pataisyti sekamam, antrajam kongrese, Chicagoje. Reikalinga, todel, kreipti kuodaugiausiai domės, idant šis kongresas būtų juo pasekmingesnis ne tiktai delegatų skaičiumi, bet ir kūrybiniu darbu.

Delegatai į Antrąjį Kongresą renkasi sekančiais pagrindais: vienas delegatas nuo kiekvienos organizuotos draugijos, kliubo, bei kuopos, nepaisant kiek narių ji turi ir po vieną delegatą nuo kiekvieno šimto narių, arba didesnės jo dalies.

Apie tai, kad šiandien gyvas reikalas kovoti prieš karą ir fašizmą, kad pavojus fašizmo, pavojus karo su kiekviena diena darosi didesnis, čia aiškinti neprisieina.

Lietuviai darbininkai, kurie pereitais metais Pirmajam Kongrese taip skaitlingai dalyvavo, raginami šiemet dėti dideliausių pastangų dalyvauti dar skaitlingiau. **Ypačiai mūsų jaunimas privalo būti atstovaujamas šimtu nuošimčių.**

Kiekvienas mūsų organizacijų bei draugijų susirinkimas šiuo tarpu privalo paimti savo dienotvarkėn Antrąjį Prieškarinį ir Prieš-Fašistinį Kongresą.

Kas Bus Sekančią Žiemą?

Gal būt ne visi pagalvojo apie tai, kas bus sekančią žiemą. O ji bus sunki, kieta, skaudi milionams darbo žmonių Jungtinėse Valstijose.

Štai p. Rooseveltas paskelbė sidabro nacionalizaciją. Ką tai reiškia? Ogi tai, kad bus išleista daugiau popierinių pinigų; tai reiškia atpiginimą tų pinigų, tai reiškia infliaciją ir, žinoma, to pasėkoj **kylimą kainų ant visų gyvenimo produktų.** Net tokis administraciją remiąs laikraštis, kaip New York "Times", skelbia, jog "švelnios ir neužgaunančios rūšies infliacija bus galima pasiekti" šituo Roosevelto dekretu.

Tuč tuojau biržoje šėrai pakilo. Kainos pradėjo kilti ant visų daiktų, suprantama, pirmiausiai sandėliuose, bet greitu laiku matysime ir vartotojų krautuvėse.

Jau ir taip Amerikos doleris buvo nusmukęs, palyginti jį su svetimų kraštų valiuta. Dabartinis žygis dar labiau jo vertę nupuldys, užmesdamas gyvenimo naštos sunkumą ant sprando varguome nės.

Bet šis faktas yra tiktai dalis to viso chaoso, kurį atnešė kapitalistinė sistema.

Pažiūrėkim į vakarines valstijas, į farmerius. Sausra sunaikino daugybę javų, daržovių, gyvulių. Milionai farmerių jau dabar randasi baisioj padėtyj. Valdžios pasamdyti žmonės žudo alkanus farmerių gyvulius arba atiduoda juos pusdykiai mėsos karaliams. Kiti šimtai tūkstančių galvijų žūsta patys del bado. Jeigu Roosevelto politika pavasarį buvo kiek galint mažiau sėti ir sodinti, kad tuo būdu pakėlus javų ir gyvulių kainas, tai tą jo nežmonišką programą gražiai dabaigė gamta.

Javų spekuliantai, tuo būdu, jau dabar džiaugiasi, kad javų kainos smarkiai kyla. Mėsos kainos taipgi pakils. Žodžiu, matysime, kad sekančią žiemą visokių gyvenimo reikmenų kainos paaugs nesvietišku greitumu.

O kaip su darbininkų padėtimi?

Tie patys milionai bedarbių kaip buvo, taip ir pasiliko. Dirbančiųjų algos numažintos iki minimumo. Roosevelto NRA savo vaidmenį suvaidino: pasakiškai pakėlė kapitalistų pelnus ir numažino darbininkų gyvenimo lygmalą.

Taigi žiema žada būti labai sunki.

Jei darbininkai nesiorganizuos ir nepasiruoš didelėm kovom, tai jų padėtis bus sunkiausia šito krizio istorijoj.

Jau dabar reikalinga tuo susirūpinti.

Bedarbiai privalo susiorganizuoti.

Dirbą darbininkai turi visur reikalauti pakėlimo algų, sutrumpinimo darbo valandų ir pripažinimo jų unijos, kur ji nėra pripažinta.

Tiktai organizuotai, vieningai, tiktai kovingais savo žygiais jie galės išgauti iš kapitalistų klasės ir josios valdžios geresnio gyvenimo užtikrinimą.

Vienijasi

Po to, kaip pereitam SLA seime sandariečiai ir tautininkai gavo "juodą akį," tai atsirado juose noras suvienyti savo pajėgas. Andai Brooklyno sandariečiai su fašistais laikė konferenciją, kurioje, kaip dabar paaiški, buvo nutarta,

> kad laikraštis "Vienybė" laikytųsi griežtos tautinės linijos. "Vienybės" leidėjai sutiko, ir pavedė laikraščio dvasinę kryptį tautininkams, jeigu tik bus visų bendradarbiaujama. (Tikiu matėte "Vienybėje" paskelbtas rezoliucijas, kurias susirinkimas priėmė.) Be to, buvo pakelta klausimas prašyti ir kitų tautinės krypties laikraščių kad liautųsi tarpusavines peštynes ir mėgintų pravesti mintį vienyti vidurinės srovės tautininkus ir tautininkus sandariečius.

Pažabotas Tysliava dabar bando taikytis, prisilaižinėti prie tų, kuriuos pirmiau neigė, o iš kitos pusės, "Dirvos" Karpiukas taipgi sušvelnino savo "notas."

Kad sudarius naują partiją, fašistai ir sandariečiai nusitarė sušaukti Clevelande sandariečių ir tautininkų suvažiavimą, kuriame bandys subendrinti savo pajėgas.

Padėję socialistams užkariauti SLA, tiek sandariečiai, tiek fašistai dabar kremtasi nagus. Juk SLA kada tai buvo tom ėdžiom, iš kurių kaip vieni taip kiti sėmėsi abraką.

Fašistų su sandariečiais vienijimasis, žinoma, reiškia nieką daugiau, kaip vienijimą reakcinių pajėgų, vienijimą revoliucinio darbininkų judėjimo priešų. Visa jų nelaimė, kad jie nebeturi masinės bazės, neturi armijos, pasilikę tiktai generolai, pralaimėję mūšius.

"Juodos Akies" Paminklas

Sands Point, L. I. — Pernai vietiniame Bath Kliube keli vyrai apkūlė kiaulišką senatorių Huey P. Longą iš Louisianos ir davė jam "juodą akį." Dabar pagaminta varinė lentelė su senatoriaus paveikslu. Ji bus prikalta prie sienos, kaipo paminklas to smagaus kliubiečiams įvykio.

Minneapolyj, Minn., trockistai vežikų streiko vadai sustabdė pikietavimus, pildydami gubernatoriaus valią.

Italijos orlaivynas paruoštas karui. Kitos imperialistinės valstybės turi panašius orlaivynus naikinimui darbininkų gyvybių ir turto. Todel reikalinga stiprinti prieš-karinis ir prieš-fašistinis darbas; ruoškimės prie Antrojo prieš-karą ir fašizmą Kongreso!

ĮDOMUMAI

Kaip Sovietuose Auginama Arbata?

"Liet. Žin." atstovas, nesenai apsilankęs Sovietų Sąjungoj, sekančiai rašo apie Sovietų arbatos auginimą:

Apie arbatos gaminimą Lietuvoj yra įsigalėjusios tiesiog pasakiškos nuomonės. Arbatos tėvynėj—Chinijoj esą arbatą chinai minką kojomis, esą labai nešvariai elgiasįs ir tt. Apie tą gaminimą yra net anekdotų visokių.

Tuo tarpu arbatos gaminimas yra rimta pramonės šaka.

Jei, gal kada chinai gamino primityviškai, tai dabar arbatai pagaminti, apdirbti yra vartojama visa eilė sudėtingų mašinų, kurių komplektas kainuoja šimtus tūkstančių litų. Arbatai gaminti yra įsteigti fabrikai.

Vieną tokį arbatos fabrįką Lietuvos žurnalistų ekskursija apžiūrėjo ties Batumu. Čia trumpai papasakosiu, **kaip iš tikrųjų gaminama arbata.**

Arbata yra tam tikru būdu apdirbti, pritaisyti arbatkrūmio lapai.

Krumokšnis, nuo kurio raškomi arbatai daryti lapeliai, paprastai pradedamas naudoti tik po 8 metų, kai pasodinamas. Arbatkrūmiai išauginami ligi 25—35 centimetrų aukščio, aukštesni neleidžiami auginti, apkarpomi.

Arbata raškoma (rankomis) 3-4 kartus per metus. Paprastai, nuraškomos jaunos stiebelių viršūnėlės su 2—4 lapeliais, kurie yra pailgi, lygiakraščiai, 0,5—3 kvadratinių centimetrų dydžio. Nuraškyti arbatkrūmio lapai tuojau vežami fabrikan.

Parodytasis mums ties Batumu arbatos fabrikas yra didžiulis 4 aukštų rūmas.

Čia vienoje apatinio aukšto salėje arbatlapiai paduodami į vamzdį, kur specialiai įtaisytu, elektra varomu, putikliu — smarkaus oro srove, lapai nupučiami net į ketvirtą aukštą. Ten jie krinta ir tenjuojau perrenkami ir išbarstomi į drobines lentynas vytinti.

Lapų vytinimas paprastoj temperatūroj trunka apie 18 valandų, kol lapeliai netenka 30 nuoš. vandens (iš 1 kvadrat. metro apie 600 gramų vandens).

Apvytinti lapai eina į mašinų skyrių, kur jie leidžiami pirmiausia į sudėtingą vyniojimo mašiną, kuri primena malūno girnas. Lapai sudedami į priimtuvą, po kuriuo nuolat sukasi apskritas, kaip girna, prietaitas; sukasi ne aplink centrą, o ašis jo yra kiek išoniai. Tokiu būdu, pamažu slenkančius iš priimtuvo lapus mašina vynioja.

Todel mes matom, kad arbata paprastai esti ne palaidų lapų, bet suvyniotų į nedidelius rutulėlius, kurie tik užvirinus karštu vandeniu kartais išsileidžia ir tada pamatome, kad arbata padaryta iš lapų.

Suvytintus ir jau suvyniotus lapus tuojau sijoja, kad atskirtų suvyniotus lapus nuo nesuvyniotų, kad atskirtų sudužusius, pernelyg susmulkėjusius lapus ir kad padarius pirmą surūšiavimą.

Sijojimui yra specialės mašinos, turinčios kelių retumų sietus. Tie sietai turi apie tris metrus bendro ilgio, apie 1 metr. pločio; vienas jų galas, kur padedami suvynioti lapai, pakeltas aukščiau. Kadangi mašiną paleidus, sietai kratomi, tai suvynioti lapai svorio dėka slenka per sietų rūšis ir subyrą, pagal dydį, į apačioj mašinos padėtas dėžes. Nesuvynioti lapai vėl eina į vyniojimo mašinas, o suvynioti siunčiami fermentuotis.

Fermentacija—rūginimas yra atliekamas specialėje salėje, kur nuolat palaikoma 24 laipsnių (Celsijaus) temperatūra ir 95 nuoš. drėgnumo. Fermentacija (pačių lapų turimų medžiagų chemiškas pakitimas, nededant jokių priemaišų) trunka dvi su puse—tris su puse (2,5—3,5) valandų. Besifermentuodama arbata įgauna savo kvapą.

Po to arbata džiovinama.

Arbatos džiovinimas daromas speciališkose mašinose ir pereina dvi fazes. Pirmas džiovinimas atliekamas atviroj elektra šildomoj ir varomoj krosnyj, kur arbata džiovinama 16—18 minučių prie 82 laipsnių Cel. šilumos.

Antras džiovinimas daromas įmūrytoj mašinoj — krosnyj—12 minučių prie 78 laip. C. šilumos.

Išdžiovinta, tamsiai rusva ar juosva arbata sortiruojama, rūšiuojama.

Rūšiavimas (m ę c h a niškas) taipgi daromas rėtinėmis, sietinėmis mašinomis: pirmas rūšiavimas stambus ir antras smulkesnis. Tokiu būdu arbatkrūmio produktas ir yra arbata.

Bet rūšiavimas yra ne vien mechaniškas, kurį padaro sietinės mašinos. Reikia dar surūšiuoti pagal chemiškas savybes: skonį, spalvą, kvapą. Tam yra reikalinga dar nemaža procedūra: užvirinta arbata pilstoma į laibastiklius ir sulyginama su štandartinėmis spalvomis; toliau ragaunama, uostoma, ir tik tada galutinai nustatoma arbatos rūšis ir daromas įpakavimas ir ekspedijavimas.

Iš arbatos liekanų — nevykėlių lapų, dulkių ir k.— daroma vadinamoji plytinė arbata, kuri išeina iš po preso.

Tai taip maždaug daroma arbata.

Rusijoj prieš karą 1913 m. arbatos krūmais buvo užsodinta 892 ha. žemės, 1925 m.—1250 ha. ir 1934 m.—34,000 ha. Fabrikas ties Batumu turi 800 ha. arbatos plantaciją. Iš 1 ha. gaunama apie 1500 kilo arbatos. Įsivyraujant autarkiškumui, SSSR mano pasigaminti pati savo arbatos, kad nereikėtų importuoti. Todel ties Batumu ir Kaukazo pamariu daugybė laukų apsodintų arbatos krūmeliais. Tie laukai, visi lygiai pakirpti, daro gražų įspūdį.

Francijos politikieriai sako, jog Roosevelto supirkinėjimas sidabro reiškia greitą naują dolerio infliaciją, tai yra jo vertės numušimą.

DARBININKŲ SVEIKATA

DR. J. J. KAŠKIAUČIUS
371 Lake St., Newark, N. J.
Telephone: Humboldt 2-7964

POLYPAI NOSYSE

Drauge gydytojau, gal ir man galite ką pagelbėti, jei jūsų maionė, per "Laisvę", kurią aš skaitau kas diena.

Aš esu mergina 23 metų, ir nuosenai, gal jau kokių dešimts metų, daktarai pjausto ir pjausto man nosis ir vis atauga. Daktarai vadina "polyps" ir sako, kad nėra kaip gydyti, kad neataugtų. Man labai užima nosį, kaip priauga, ir labai nesmagu.

Man daug žmonių sako, kad nereikia duot taip pjaustyt, ale gi kad man taip sunku dusuot, kad aš nenorėdama duodu vėl išpjauti. Už kelių mėnesių ir vėl atsiranda.

Gal jūs man kokį patarimą duotumėt apie tą dalyką, ir ką jūs mislinat apie tą priaugimą—"polyps"? Būsiu labai dėkinga.

ATSAKYMAS

Polypai yra savo rūšies **naujikai**, ataugimai iš gleivinės nosų plėvės. Polypai niekad neatsiranda sveikose nosyse, kur plėvės yra sveikos, normalios. Bet, kada nosyse įsibingėja kokia įsisenėjusi, **chroniška sloga;** kada nosų plėvės nuo tokios slogos chroniškai išpursta, perauga, ir kada net patys kaulukai, **kriauklelės** suraitytos nosyse, pasidaro nebesveikos, įdegimo perimtos: tada iš tokių nesveikų plėvių kartais ir naujikai—polypai pradeda augti.

Žinoma, nieko nepadarysi,—juk nesmagu, kai visai tau užsikemša nosis ir atsikvėpti neleidžia. Prisieina išpjaustyti, išlupinėti tie polypai. Bet tai tik vieno pažymio, vieno simptomo pašalinimas: pati liga, pats polypų pamatas pasilieka vis ten pat. Todel polypai ir vėl atauga. Pjaustymas jų pastoviai neprašalina, neišnaikina. Čia jau reikia **pamatingesnio** gydymo, kad sutaisius pačias nosų plėves ir net kaulukus.

Labai dažnai tokia, kaip Jūsų, nosyse būklė susidaro nuo tam tikrų trūkumų organizme. Pradėkiete, Drauge, nuo pradžios. **Maistą** pasirinkite vis daugiausia žalią, nevirtą, nefabrikuotą, nešlifuotą. Viso ko valgykite, bet ypač daug vaisių, daržovių, žalių lapų, kad **kalkių ir kitų** gamtinių dėsnių gavus pakankamai .

Be to, imkite **pieno kalkių,** "Calcium lactate, grs. 10, tablets No. 100", po dvi tabletes po valgymo. Sutrinkite ir nugerkite stiklu vandens arba pieno. Imkite keletą mėnesių paeiliui. Paskui porą savaičių staptelėkite, o tada ir vėl imkite.

Tuo patim tarpu **imkite ir žuvų aliejaus,** "cod liver oil", bent po šaukštą kas diena. Arba "Haliver oil 250 D, capsules", po vieną kapsulę po valgio. Žinoma, ir **iodo tinktūros,** po lašą dukart kas savaitė.

Pačias nosis gydytojas turėtų pašvįtinti **Rentgeno spinduliais** arba **radijum,** kad išnaikius nebetikusius ten audinius. Kad būtų liuosiau kvėpuoti, lašinkite į nosis "Ephedrine Inhalant 66, Swan Meyer", po keletą lašų.

SALDŲS ŽODELIAI -- JUODI DARBELIAI

Jau teko kiek anksčiau rašyti "Laisvėj" apie besidangstančių šimtaprocentiniais leniniečiais, o tikrumoj—lig ausų pagrimzdusių kontr-revoliucinėse, antisovietinėse sutrose pruseikinių renegatų saldžius žodelius ir juodus darbelius. Praėjusiam straipsnyj teko pabrėžti, darant išvadą pasiremiant gausiai privesta iš "N. Gadynės" lapo medžiaga, kad pruseikiniai renegatai visai nuosakiai atidarėjo iš nekaltų "sklokų" kėlimo, nuo darbininkų eilių skaldymo, nuo Kompartijos ir Kominterno šmeižimo ir koneveikimo—į aršių Sovietų šalies priešų eiles, į bjaurių jos šmeižėjų lizdą.

Dabar po ranka pas mane du vėlesnieji "N. Gadynės" numeriai (num. 16 ir num. 17) už balandžio mėnesį. Jie pilniausiai patvirtina anksčiau padarytas išvadas.

Štai "N. G." num. 16 už balandžio 19 d. Šiam numeryj renegatų lapo redaktoriai vedamajam "Redakcinės pastabos" paduoda tokią žinią: "Iš tolimos Gruzijos pribuvo į Maskvą įvairius užpirkimus padaryti ir šiaip visokiais biznio reikalais didokas skaičius "raudonųjų biznierių...." Jų tarpe buvo... labai stambūs pramonės ir prekybos įmonių vedėjai." Matyt, šias eilutes rašė "N. G." redaktoriai arba nusigėrę, arba kelias naktis nemiegoję: girdėjo, kur tai kas skambino, kas tai apie ką tai rašė, na ir drožia. Ir užtat pas juos Sovietų Sąjungos "stambūs pramonės ir prekybos įmonių vedėjai" maišosi su biznieriais, tikrumoj **stambios socialistinės įmonės** maišosi su kaž-kokiais pruseikinių išgalvotais **"stambiais** vedėjais" (ir gaunasi visai lygiai, kaip kapitalistinėse šalyse). Ypač pruseikiniai pakartotinai pabrėžia "raudonuosius biznierius," išgalvotus savo nesugebančia galų su galais suvesti renegatiška fantazija. Tikrumoj gi Sovietų Sąjungoj biznieriai, kaip privatūs prekybininkai, spekuliantai, ne tik išstumti iš stambiosios pramonės, augant socialistinei statybai, bet jie baigiami išstumti ir iš smulkiosios prekybos. Bet kas gi galvon del to kliedintiems renegatams.

Tokiu būdu, apart raudonųjų bosų, apie ką teko praėjusį kartą rašyti, pruseikiniai surado dar vieną Sovietų paslaptį — raudonuosius biznierius. Ir "N. G." redaktoriai, kaip tikri raganiai, kurie viską užmerktom akim gali įspėti, daro tolimesnes "išvadas": esą, "trylika tos rūšies komunistų traukiama teisman už didesnius prasikaltimus. Matomai, apsivogė."

Tai ot, mieli skaitytojai, kokie tie Rusijos komunistai, tai ot koks tas Rusijos rojus! Tikrai, reikia raganiaus drąsos, kad dasikliedėti ligi to.

Iš tiesų, Maskvoj šių metų pavasaryj buvo sulaikyti keliolika asmenų, kurie vietoj nuskirtu laiku pildžius valstybės pavestas pareigas, užsiėmė girtuokliavimu. Sovietų spauda tai specialiai paskelbė savo skiltyse. Pruseikiniai nučiupo dar "karštą" žinią ir pakišo savo skaitytojams pūsdami burbulą. Iš tiesų gi tas faktas rodo, kaip Sovietų valdžia kovoja su socialistinės disciplinos laužytojais, su biurokratizmu ir ištižimu, vienur-kitur pasireiškiančiais tarpe, kad ir nežymios, senosios, caro laikų inteligentijos dalies ir vieno-kito, p a s i d uodančio svetimoms įtakoms, Sovietų piliečio. Sovietų Sąjunga neslepia, o kelia aikštėn p a s i r e i š kiančius trūkumus, klaidas, atskirų jos įstaigų darbininkų nedateklius ir patėmytą ištyžimą, kad užkirst tam kelią ir ant tokių pavyzdžių auklėt milionus atsidavusių savo šaliai, savo socialistinei tėvynei piliečių.

Tam pat "N. G." numeryj randam dar vieną "antį"—apie štandarinių namų budavojimo o r g anizacijose iškeltus savanaudžius ir vagilius. Ir toliau tas lapas rašo: "Gerai, kad juos teisia. Bet iš kur tų vagių, grafterių ir uliavotojų tiek daug atsiranda?" Kiek daug? Pruseikiniai du faktelius pačiupo ir daro 170 milionų šaliai išvadą: "tiek daug". Greitai pruseikiniai renegatai, eidami jezuitų "Ryto" ir "Darbininko" pėdomis, paskelbs visą Sovietų šalį 'vagių ir grafterių gauja."

"N. G." num. 17 (26-IV 34 m.) "Apžvalgoj" randam žinią: "Pilietis be tėvynės."

Kas tai per pilietis? Tai pilietis, su kuriuo, sakosi, pruseikiniai 'iš esmės" nesutinką, bet del savo renegatiško mandagumo ir šiaudadūšiško lipšnumo pruseikiniai jį į padanges kelia: jie, girdi, nesutinką tik su jo "smarkiai persudyta Sovietų kritika." Neimponuoją prūseikinių ir to "piliečio be tėvynės" "pernelyg kairūs žodžiai" (Och, kokių kontrastų žmogus: ir su persudyta Sovietų kritika (kurią, nuo savęs pridedam, maitinas visa antisovietinė, juodašimtiška, kontr-revoliucinė spauda ir moka tam "piliečiui be tėvynės" didelius honorarus) ir pernelyg kairus! Pasirodo, ir tokių pasaulyj esama.). Ten pat apie tą "pilietį be tėvynės" randam tokių perlų: pruseikinių nuomone tas pilietis be tėvynės "nėra parsidavęs buržuazijai"; na, o bendrai? Bendrai... "bendrai jo asmenybė yra revoliucionieriaus simbolis." Kokia košeliena! Reikia iš tiesų turėti Saliamono galvą, kad nupiešti tokių kontrastų asmens, kaipo "revoliucionieriaus simbolio," paveikslą: jis—r e v o liucionierius, bet kartu—Sovietų priešas; jis—revoliucionieriaus simbolis, ir kartu... (ot, paskutinis pruseikinių dadėčkas ir parodo visą jų falšyvą veidą) kartu jis nėra parsidavęs buržuazijai. Bet argi yra ir tokių revoliucionieriaus simbolių, kurie, revoliucionieriais būdami, kartu ir buržuazijai parsidavę? Kam tada pastarasis tvirtinimas? Matyt pruseikiniai jaučia ant savo galvos kepurę degant.

Bet kas gi tas "pilietis be tėvynės"?

Nu gi—mister Trockis. Nieko sau—"kontrastų" asmenybė—mylėkitės tad, glamonėkitės su tuom "rrevoliucionierium," besikapstančiu kontr-revoliucijos mėšlyne.

Ponai pruseikiniai, kada jus į šventuosius pakelsit Kerenskį, MacDonaldą ir Pilsudskį su Mussoliniu—juk ir jie kada tai skaitės "socialistais" ir dabar dargi perdaug savo "socialistiškos" praeities nesibaido?

Tam pat "N. G." numeryj (17) E. Butkus nesigailėdamas vietos pila šalto vandens kibirą "Laisvei" ir "Priekalui." Nu, ir kliūva! Girdi (klausykit!): "kaip tik Lietuvių darbininkų draugijos CK (pruseikinių) paskelbė išleisiąs minimą Lenino veikalą, tuojaus Maskvoj "Priekalas" (oi tos Maskvos ausis—tuojaus ėmė ir nugirdo!) pasigarsino irgi leisiąs keletą Lenino kurinių, tarp jų ir knygą apie kairiųjų, anot paties Lenino, durnių ligą."

Kada ir kur "Priekalas" buvo paskelbęs apie leidimą Lenino knygos "Kairioji" kūdikystės liga komunizme"? Ponas E. Butkau: kodel nenurodei to "Priekalo" numerio, kur "Priekalas" apie tai rašė ir savo pažadų neišpildė? Gal teiksies vėliau tai nurodyt? Tu to nenurodysi, nes tokio skelbimo "Priekale" nebuvo—jis sulipytas tavo paties kur nors aludėj. Tai tik dar kartą parodo, kad jūsų visi davedžiojimai paremti pletkais ir šmeižtais.

Apie pastarąjį faktą pravartu tarti bendrai keletą žodžių.

Pruseikiniai išleido Lenino knygutę "Kairioji" kūdikystės liga komunizme." Jie jau arti metai laiko kaip visuos skersgatviuos šaukia: bimbininkai išsigando Lenino, bimbininkai slepia Leniną; žiūrėkit, jie mus vadina renegatais — koki mes renegatai, kada mes Lenino raštus leidžiam ir garsinam. Dar daugiau, pruseikiniai dasikliedėjo, kad bendrai Kominternui ir "bimbininkams" s v e t i mas Lenino mokslas, išdėstytas pastarojoj knygutėj. Paskutiniu laiku prie to prisiuvo ir "Priekalą." O kad patikimiau būtų—Prusėikos adjutantas E. Butkus pridėjo: girdi "Priekalas" dargi paskelbęs buvo išleisiąs tą knygutę, bet paskui į kaliošą sėdo (matyt, ar ne Kominternas tik koją pakišęs bus!) Ot, tik jie, pruseikiniai, nebijį Lenino palaikų garsinimo.

Tai bjauri demagogija. Minėtoji Lenino knygutė, pagrinde, jau daug anksčiau išėjus lietuvių kalboj "Lenino raštų" rinkinyj. "Priekalas" todel niekad neskelbė ir nebuvo įtraukęs planan artimiausiu laiku leisti šią knygutę antru kartu. "Priekalas" užsibrėžęs leist vieną-kitą Lenino, Stalino ir kitų marksizmo, leninizmo teoretikų tų knygų, kurios nėra išėjusios lietuvių kalba, tame skaičiuj (jau išėję) Lenino "I m p e r i a lizmas," Stalino — "Apie leninizmo pamatus ir del leninizmo klausimų," ruošia "Komunistų manifestą," "VKP (b) istoriją" ir dar vieną kitą.

Del pastarojo pruseikinių "išradimo" reikia pasakyti, kad čia pruseikiniai, būdami anapus barikadų ir sąmoningai vesdami revoliucinių eilių skaldymo darbą, panaudojo klasišką Lietuvos žvalgybos nešimo į komunistų eiles demoralizacijos priemonę. Užtenka čia prisiminti 1926 m. prieš rinkimus išleistą Šiauliuos "k o m u n i stišką" laikraštį "Pagelbos Žodis": juk žvalgyba dargi iš komunistų spaudos ten persispausdino atskirus straipsnius ir pati "komunistiškai" sustatė laikraštį, kad paskui jo pagelba žvejot komunistus ir juos kalėjiman tūpdyt. Kodel gi tad nepamėgyt šio bjauraus amato pruseikiniams renegatams su Lenino vardu. Ne, ponai pruseikiniai, nepavyko ši provokacija Lietuvos žvalgybai, nepavyks ji ir jums. Dori, klasiniai sąmoningi darbininkai mato jūsų falšyvą veidą. Jie sprendžia apie jus ne sulig jūsų demagogijos, o sulig jūsų kontr-revoliucinių darbų.

P. Užkalnis.

Imigrantų Problemos

Naturalizavimas Moterų, Ištekėjusių už Amerikos Piliečių

KLAUSIMAS: Esu naturalizuotas Amerikos pilietis. Mano žmona atvažiavo Amerikon pradžioje pereitų metų; kitais žodžiais, ji čionais gyvena tik suvirš vienus metus. Ar teisybė, kaip man vienas draugas pranešė, kad ji gali prašyti pilnos pilietystės visai neišsiimdama "pirmų popierų"?

ATSAKYMAS: Gegužės 24 dieną naujas įstatymas įėjo galion, kuris atima nuo moters, ištekėjusios už Amerikos piliečio, teisę prašyti pilietystės po vieno meto rezidencijos šioje šalyje. Kaip įstatymas dabar stovi, tai tavo žmona turės išgyventi nuolatai Suv. Valstijose, Hawaii, Alaskoje arba Puerto Ricoje, mažiausia tris metus, jeigu nori paduoti naturalizacijos peticiją.

Bet vistiek jai nereikės prašyti "pirmų popierų."

Tas įstatymas liečia ir ateivį, kurio moteris yra Amerikos pilietė.

Ar Pametimas Pilietystės Liečia Visą Šeimyną?

KLAUSIMAS: Tapau Amerikos piliečiu per naturalizavimą mano tėvo. Jis apleido Suv. Valstijas kiek laiko atgal ir taip padarydamas pametė Amerikos pilietystę, ar tai tas liečia ir mano pilietystę?

ATSAKYMAS: Teismai tą klausimą dar galutinai neišrišo. Viename atsitikime, Suv. Vals. Circuit Court of Appeals laikė, jog panaikinimas pilietystės lygiai liečia asmenius, kurie įgijo pilietystę per naturalizavimą kito. Šitas klausimas yra vienas iš daugybės tautystės klausimų, kuriuos svarsto specialis komitetas, kurį prezidentas paskyrė.

Pilietystė Pasisavintų Vaikų

KLAUSIMAS: Jeigu Amerikos pilietis priima į išsūnius ateivių tėvų vaiką, gimusį užsienyje, ar tas teikia Amerikos pilietystę tokiam vaikui?

ATSAKYMAS: Ne. Tokis vaikas turi pats per savo naturalizavimą įgyti pilietystę.

FLIS.

VISOKIAS KNYGAS
Lietuvių ir Anglų Kalba
APIE ŠEIMYNINĮ IR LYTINĮ GYVENIMĄ
Kurias Dr. Kaškiaučius savo prakalbose pataria visiems įsigyti, galite gauti čia nurodytu adresu.
Klauskite informacijų apie knygų vardus ir kainas; atsakymui įdėkite stampas.
J. BARKUS
Box 129, G. P. O.,
New York, N. Y.

BROOKLYN LABOR LYCEUM
DARBININKŲ ĮSTAIGA
Salės del Balių, Koncertų, Bankietų, Vestuvių, Susirinkimų ir tt. Puikus steičius su naujausiais įtaisymais. Keturios bolių alleys.
KAINOS PRIEINAMOS
949-959 Willoughby Ave.
Tel., Stagg 3847

CLEMENT VOKETAITIS
LIETUVIS ADVOKATAS
113 WEST 42ND ST.
NEW YORK, N. Y.
Phone Bryant 9-7763
Valandos: nuo 1—6 po pietų

KRAUJO SPECIALISTAS
Gydau ūmias ir chroniškas vyrų ir moterų ligas kraujo ir odos
Padarau ištyrimus kraujo ir šlapumo
DR. MEER
156 W. 44th St. Room 302
New York, N. Y.
Valandos Priėmimui
Ryte nuo 10:30 iki 1. Po pietų nuo 4 iki 8 valandai vakare
Telephonas MEdallion 3-1328

Telefonas: Evergreen 7-7770
PAUL GUSTAS
LIETUVIS GRABORIUS
Senai dirbąs graborystės profesijoje ir Brooklyno apielinkėj plačiai žinomas. Tik dabar atidarė savo ofisą ir patarnauja balsamavimu ir palaidojimu mirusių.
Veltui Chapel Šermenim
Parsamdo automobilius šermenims, vestuvėms, krikštynoms ir kitokioms parėms
Šaukite dieną ar naktį
423 Metropolitan Ave.
Brooklyn, N. Y.

Telephone, EVergreen 8-9770
J. GARŠVA
Graborius (Undertaker)
LAIDOTUVIŲ DIREKTORIUS
Išbalzamuoja ir laidoja numirusius ant visokių kapinių; parsamdo automobilius ir karietas veselijoms, krikštynoms ir pasivažinėjimams
231 Bedford Avenue
BROOKLYN, N. Y.

MONTREAL - CANADA
J. M. ROSENFELD
ADVOKATAS
Kalba Lietuviškai
BEN GERSOVITZ
NOTARAS
20 St. James St. East
Tel. HArbour 3424

Lietuvis Batų Siuvėjas
Taisau senus ir padarau naujus čeverykus. Darbą atlieku patenkinančiai.
Jei čeverykai maži, spaudžia kojas, nekentėkite skausmo, ateikite pas mane ir bėdai bus galas.
PRANAS ŠUIPIS
100 UNION AVENUE
Brooklyn, N. Y.

FOTOGRAFAS
JONAS STOKES
Traukiu paveikslus familijų, vestuvių, kitokių grupių ir pavienių. Iš senų padarau naujus paveikslus ir krajavus sudarau su amerikoniškais. Reikalui esant ir padidinu tokio dydžio, kokio pageidaujama. Taipgi atmaliavoju įvairiom spalvom. Kainos prieinamos.
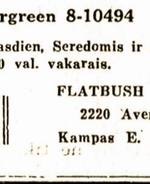
JONAS STOKES
512 Marion St., kamp. Broadway
Chauncey St. Stotis
BROOKLYN, N. Y.
Tel: Glenmore 5-6191

Lietuviai Dailydės (Carpenters)
Statome naujus ir taisome senus, taipgi dirbame saliūnams barus, štorams "showcasius" ir dirbame visokius medžio darbus, kokius tik norite ir kokių tik reikia
Taipgi dirbam cementinius darbus, ir maliavojam namus iš lauko ir iš vidaus
Visą darbą padarome už prieinamą kainą, darbas visados gvarantuojamas
Charles Alex & T. Markus
579 Bushwick Ave., Brooklyn, N. Y.
Tel. PUlaski 5-0727

Dr. HERMAN MENDLOWITZ
Praneša visuomenei, jog jis atsidaro savo ofisą Williamsburghe:
252 Berry St., Brooklyn, N. Y.
arti Grand Street
Telefonas Evergreen 8-10494
. Ofiso valandos nuo 1 iki 4 kasdien, Seredomis ir Subatomis nuo 6 iki 7:30 val. vakarais.
NEDĖLIOMIS
Nuo 10 iki 12 val. iš ryto
FLATBUSH OFISAS
2220 Avenue J
Kampas E. 23rd St.

LIETUVIŲ ANGLIŲ KOMPANIJA
Pirmos klasės anglis, geriausios rūšies ir pilnas svoris—2000 svarų tonas, tai legališkas svoris. Pristatome greit į jūsų namus. Prašome įsitėmyti adresą ir telefoną.
Telefonuokite: Evergreen 7-1661
arba užeikite pasikalbėti į ofisą
Kampas Union Ave. ir Grand St.
485 Grand St., Brooklyn, N. Y.

TRU-EMBER COAL COMPANY
(LIETUVIŲ ANGLIŲ KOMPANIJA)
485 Grand Street Brooklyn, N. Y.
Telefonas: EVergreen 7-1661

Notary Public Tel. STagg 2-5043
MATTHEW P. BALLAS
(BIELIAUSKAS)
LAISNUOTAS GRABORIUS
660 GRAND ST., BROOKLYN, N. Y.
Puikiai įrengtos dvi koplyčios duodamos mylimiems pašarvoti dovanai. Nuliūdimo valandoj, kreipkitės pas mus, patarnavimas bus užtikrintas ir už prieinamą kainą.

LEDAI PRALAUŽTA

Parašė VALSTIEČIO SŪNUS

Prieš Audrą

1.

Toledo miestas. Jis turi 300,000 gyventojų. Toledo yra Lucas apskričio centras ir antras miestas savo dydžiu Ohio valstijoje. Toledo miestas yra ant Maumee užlajos, didelio Erie ežero ir todel turi didelę prieplauką. Patsai miestas 8 mylios nuo Erie ežero, bet jis sujungtas 21 pėdos gylio kanalu. Toledo panašus daugeliui kitų Jungtinių Valstijų didmiesčių.

Toledo prieplauka garsiausia Jungtinėse Valstijose anglies pergabenime ir užima pirmą vietą visoje šalyje. 1927 metais per ją buvo pergabenta 127,000,000 tonų anglies. Dulkių, dulkių debesiai! Užsienio prekyba tais pat metais viršijo 2,000,000 tonų. Prieplauka turi 14,000 pėdų ilgio ir po 200 pločio cementinius kraštus, iškrovimo mašinas, didelius gurbus, daugybę susikryžiavojusių gelžkelio bėgių. Portas sujungtas su Erie ežeru, kuris yra dalis didžiausios pasaulyje ežerų sistemos, kuri į šiaures jungiasi su galingu Huron ežeru, paskui su Michigan ir Superior, o į rytus sujungtas kanalu su Ontario ežeru ir iš ten Šv. Laurino upe pasiekia jūras.

Toledo miestas industriniai taipgi pirmas prie Clevelando, Ohio valstijoje. Svarbiausią vietą užima **automobilių** gaminimo industrija—Electric Auto-Lite Co., Logan Gear Co., Bingham Stamping Co. ir kiti galingi fabrikai. Po to seka kita pramonė, gaminanti automobilių dalis—stiklus ir t. t. Toliaus yra elevatorių gamyba, pirštinių, elektrikinių prietaisų, siuva moterims drabužius, gamina vežimėlius ("kerečiukus") ir riciną, tartum šio miesto gyventojai daugiausiai kęstų nuo vidurių nedirbimo.

Toledo miestui vardą davė ispanai, kurie ir Naujame Sviete norėjo prisiminti savo šalies Toledo miestą, kuris, sakoma, garsus dar nuo Romos laikų išdirbimu aštrių kardų ir pavadintas pagerbimui romiečio Toleum.

2.

Šaltą vasario mėnesį Toledo mieste sužaibavo klasių kovos ugnis. Darbininkai, besisukanti anglių dulkėse, sunkiai alsuodami, juodai spjaudydami, piktai ranka numojo ant Roosevelto visokių pasakų apie "gerbuvį" prie mėlyno erelio. Kova... Streikas... Maža revoliucija. Bet ji dar daugiau padidėjo, kada automobilių industrijos darbininkai, vergai, kurie gamina keturių ratų plieninius arklius ir jų dalis, pareikalavo pakelti algas ant penkių nuošimčių, nes kitaip negali pragyventi. Žiema... Šalta... O čia dar streikas.

—Raudoni kalės vaikai,—piktai metė miesto šerifas Krieger.

—Raudonieji,—pridėjo ir Miniger, automobilių gaminimo ponas.

Bet dantis sukando ir pražadėjo darbininkų reikalavimus išpildyti iki 1 dienos balandžio. Jungtinėse Valstijose jau nuo senai ta diena yra "apgavysčių diena." Balandžio pirmą lengvatikiai ir taip žmonės, neturinti ką rimtesnio veikti, vieni kitus apgavinėja, suvedžioja, ir kada šposas pavyksta, gardžiai juokiasi. Ar Krieger ir Miniger tą turėjo iš anksto mintyje, o gal tą turėjo socialistai vadai Ramsey ir Oliver Myers, sunku pasakyti. Bet "April fool" išsipildė.

3.

Svarbu mums susipažinti su kai kuriais garsių Toledo darbininkų kovų asmenimis. Apie valstijos gubernatorių White nėra kas rašyti. Laike rinkimų buvo aprašyta ne vien jo biografija, bet ir apsiavų dydis—tokia jau Jungtinėse Valstijose demokratijos mada. Čia laike rinkimų buržuazijos kandidatus labiausiai išgarbina kapitalistinė spauda. Apie generolą Henderson, kuris vedė prieš streikierius net aštuonioliką kuopų (rotų) Nacionalės Gvardijos ir netenka kalbėt.

Nieko negalima pasakyti ir apie šerifų galvą Kriegerį arba Nacionalės Gvardijos Hendersono pagelbininką L. Conelly. Kapitalisto Miniger gyvenimas, kol kas, dar nežinomas, nes jis nei į vieną valdžios vietą nestatė savo kandidatūrą. Jungtinės Valstijos, Amerikoj, tokia jau šalis: čia patys valdininkai—Rockefelleriai, Morganai, Fordai ir kiti prie valdžios lovio nestovi. Jie ten padeda savo ištikimus. Apie socialistus vadus ir mustiečius kalbėsime vėliau. Apie komunistus vadus Williamson, Eggert, Stein ir I. O. Fordą netenka kalbėti, gal tik tiek, kad d. Fordas kandidatavo į Ohio gubernatorių, bet darbininkai savo balsus atidavė už kapitalistų berną White, kuris vėliaus prieš juos pasiuntė Nacionalę Gvardiją.

Bet štai yra keli asmenys, kurie šiek tiek žinomi ir jie vaidino roles. Komunistas Daržas, žinoma, kad jis nėra Daržas, jis nei patsai nesigina to. Jis jau ilgą virtinę turi persekiojimų: metimų iš darbo, per savaites vargo ir skurdo, neturi nei darbo, nei pinigų, kaip ir milionai kitų darbininkų.

Daržas atvyko į Toledo tik prieš svarbiuosius įvykius. Jis pasakojo apie Baltimorės laivakrovius darbininkus. Matyti, jam nemažai teko sunkų darbą dirbti. Tai galingas, petingas, kiek lėtokas vyras. Gerai vartojąs kelias kalbas ir jų tarpe lenkų, o Toledo miestas yra skaitlingai lenkais apgyventas. Lenkai proletarai ir sudaro didžiumą darbininkų daugelyje sunkių darbo šakų. Čionai susisukus lenkų buržuazija savo lizdą, turi bažnyčias, mokyklas, užeigas ir laikraštį "Ameryka Echo". Daržas suvaidino klasių kovoj svarbią rolę tarp lenkų darbininkų. Bet grįžkime prie Baltimorės. Jis sako, kad ten laivakroviai darbininkai labai vargingai gyveno. Daugelis maitinosi išmaldomis, rinkdami "maistą" iš "garbičkenų", gulėjo kur papuolė. Daugelis rasdavo prieglaudą senuose griūvančiuose namuose, kiti jieškojo nakvynei vietos traukinių vagonuose. Bet vėliau, komunistams vadovaujant, organizavosi Bedarbių Tarybos ir pradėjo veikti — laikyti susirinkimus, leisti lapelius ir ruošti demonstracijas už bedarbių reikalus. Valdžios lėšomis užlaikoma neva bedarbiams prieglauda Welfare House buvo religinių asmenų rankose ir bjaurioje padėtyje: maistas prastas, daugybė visokių vabalų lovose, nešvara. Bedarbių Tarybų vadovaujami, bedarbiai sukilo ir pasiuntė komisiją pas sveikatos prižiūrėtojus. "Varnas varnui į akį nekerta",—sako svieto patarlė, taip ir čionai. Ponai greitai susiuostė ir viskas po senovei pasiliko.

Bet darbininkai nesiliovė kovoti ir spalių mėnesį, 1933 metais, jie valdžią privertė perduoti tą namą į pačių bedarbių rankas. Išnyko "šventi" valdytojai, tuojaus buvo išnaikinta ir utėlės, purvas ir nešvara. Nuo sienų numėtyta popiežiaus ir kitų "šventųjų" atvaizdos. Jos išbaltytos ir užkabinti darbininkų vadų paveikslai. Įvesta tvarka. "Kas nedirba, tas nevalgo!" Girtuokliams ir apsileidėliams vietos nėra. Vietoj poterių ir maldų, prasidėjo literatūros skaitymas, pamokos ir prelekcijos, diskusijos ir revoliuciniai pasikalbėjimai. Pirmiau tame name buvo 60 bedarbių, gi darbininkams paėmus valdyti, jų buvo 600 ir įvesta geriausia tvarka. Pagerintas valgis ir panaikintos diskriminacijos.

Žinoma, kapitalistinė valdžia, perleisdama namą į bedarbių rankas, to nelaukė. Pamačius tą, kad bedarbiai komunistų vadovybėje puikiai tvarkosi, pradėjo jieškoti priekabių ir namą atėmė. Bet užtat Baltimorėje išsiauklėjo kovingi batalionai laivakrovių darbininkų, kurie energingai kovėsi streiko metu ir 125 iš jų tarpo stojo į Komunistų Partijos eiles.

(Daugiau bus)

Hitleriui ir Jo Kruviniems Įstatymams Turi Būt Galas Vokietijoje!

SAN FRANCISCO, Calif.—Rugpjūčio 4 d.—Dabar važinėja po Californiją Vokietijos ex-ministeris Dr. Kurt Rosenfeld ir Anglijos parlamento narys Aneurin Bevan, tikslu rinkimo aukų nukentėjusiems nuo Vokietijos naziųfašizmo. Patariu lietuviams, kur ir kada girdėsite šitų kalbėtojų vardus, aplankykite apsčiai susirinkimus, ypatingai tie, kurie suprantate anglų ir vokiečių kalbas.

Rosenfeld sako: Vokietijoj nėra laisvės, nė įstatymų, po Hitlerio letena nuogas sumišimas. Bet kaip darbininkam nereikia nusiminti. Teismai yra tik del pačių nazių, nes visi teisėjai yra fašistai. Del darbininkų yra įsteigta **Liaudies Teismai**, susidedanti iš penkių nazių ("Laisvė" savo laiku plačiai apie tai rašė ir aiškino). Darbininkai už mažiausį pasipriešinimą, ar tai nukrypimą prieš Hitlerį yra liaudies teismo teisiami, kaipo šalies išdavikai. Kad ir nekalčiausias tas darbininkas būtų, patekęs į tą teismą yra išdavikas. O kaipo išdaviko, jo likimas tankiai yra—mirtis! Savo gyvybės apgynėjo negali gauti, kas ne nazė, tas neturi tiesos, o nazė su tiesa nesiskaito. Thaelmannas yra laikomas atsakomingu savo gyvasčia absoliutiškai už nieką. Mes reikalaujame ir turime Thaelmanną su 6 tūkstančiais kitų paliuosuoti! Be tiesos yra visi žydai, socialistai, komunistai ir kiti sąmoningi darbininkai. Jei Amerikos žydai suprastų, ką Vokietijos žydai ir visi kiti kenčia! Visi, be skirtumo, turime suvienyti savo spėkas prieš Hitlerį! Sumušti-sunaikinti hitlerizmą! O jo vieton įsteigti sovietus! Socialistai, komunistai, pacifistai turi eiti ir eiti greitai į suvienytą frontą! Kas atsitiko Vokietijoj prie Hitlerio, tas gali atsitikti šiandien Amerikoje. Vokietijos darbininkai dirba virš žemės ir po žeme. Mes turime tarptautiniai susivienyti ir kovoti prieš fašizmą! Nelaukti, kol jis užaugs visur. Jeigu mes nepajėgiame šalies vairą pataisyti, tai turime jį panaikinti, o jo vieton naują pastatyti!

Sako Bevan: Ką jūs šiandie vykdinate gyveniman Naują Dalybą, kodeksus aprubežiavimui produkcijos, perorganizavime bankų, pakėlime ar pažeminime pinigų vertės, Europoje mes tą viską išbandėme be jokių pasekmių. Anglija, esą, kol kas nuošali ar priešinga fašizmui, nes ji gerai žino, kas dedasi viduj Vokietijoje. Hitleris prirengė revoliuciją Vokietijoj. Hitlerio krauju sulaistytų įstatymų galas artinasi. Vokietijos darbininkai slaptai leidžia knygas - laikraščius. Žaibo smarkumu sukils 65 milionai ir susivienys su 160 milionų Sovietų Rusija. Tada eis Lietuva, Latvija, Estija, Lenkija, Francija, Italija ir Anglija. Sako Bevan: Aš žinau, kad dabartiniu laiku San Francisco mieste komunistų vardas nėra populiarus, gal kam iš jūsų revoliucija nepatinka. Hitleris Vokietijoj revoliuciją prirengė! Mes padarysime Hitleriui galą! Mes sudemoralizuosime reakciją per visą pasaulį! Ką mes atsiekėm del Dimitrovo, tą mes turime atsiekti del Thaelmanno!

Amerikos fašizmas auga šiandien del pačių darbininkų nesubrendimo - frakcijonizmo, sektantizmo ir kitų izmų. Kapitalistų klasė ta proga naudojasi ir fašizuojasi į grupes. Šiandien fašistai drąsiai kalba, ką jie darys, ir daro su mumis San Francisco ir kitur.

Pacific.

Ką Veikia ALDLD II Apskričio Komitetas Spaudos Pikniko Reikalais?

Jau tik trys savaitės liko, šiuos žodžius rašant, iki mūsų spaudos pikniko, kuris įvyks rugpjūčio 25 d. ant garsaus kalno Eagle Rock, West Orange, N. J. Bet ką veikia šiuo reikalu Literatūros Draugijos apskričio komitetas, kad nieko nematyti spaudoje apie šį taip svarbų metinį pikniką, kuris rengiamas parėmimui komunistinės spaudos—"Laisvės", "Daily Workerio" ir "Vilnies"?

Draugai ir draugės, tylėjimu nieko neatsieksime, žmonių nesutrauksime ir spaudai naudos nepadarysime. Prisiminkime, kad mes esame priešakyje šio milžiniško darbo. Judėkime, krutėkime, platinkime tikietus, plakatus, garsinkime spaudoje, nesnauskime ir nelaukime, kad kas kitas atliks už mus darbą. Kiekvienos ir kiekvieno pareiga dirbti ir dirbti neatlaidžiai, kad padarius geras pasekmes, nes darbas pats savaime nepasidarys.

Savo apskrityje turime komitetą iš 9 asmenų ir pradedant organizatorium ir baigiant alternatais, visiems turi rūpėti pasidarbavimas del spaudos pikniko. II apskričio kuopos, jūs irgi turite laikyti už pareigą darbuotis delei pikniko. Visų pareiga mobilizuoti žmones į pikniką, skleidžiant garsinimus, pardavinėjant tikietus ir tt. Arčiausios kuopos išrinkite darbininkus šiam piknikui. O draugai apsiėmę dirbti piknike, turi pribūti į parką laiku, nes pikniką pradėsime 12 val. dieną. Pribuvę į parką, kreipkitės prie apskričio komiteto, kuris paskirs jums tinkamą darbą.

Šitas piknikas bus nepaprastas tuomi, kad jis įvyks subatoje. Dar pirmas piknikas rengiamas šioję dienoje. Todel visi dirbkime, kad būtų geros pasekmės.

Geo. A. Jamison.

Skaitytojų Balsai

LOS ANGELES, CALIF.

GERB. REDAKTORIAU: —

Šiame laiške prisiunčiu $11 atmokėjimui už užsilikusią prenumeratą ir už ateinančius metus. Ir skiriu $1.50 naujos mašinos pašmeravimui, kad jinai smarkiau spausdintų laikraštį. Ačiuoju draugams, kad nesulaikėte laikraštį per tą laikotarpį. Būtų buvę labai nelinksmą be "Laisvės". Aš daug gero randu dienraštyje. Jis supažindina darbininkus su gyvenimo sunkumais.

Mant atrodo, kad "Laisvė" turėtų rastis kiekvienam name. Daugelis pasako: prasti laikai, nėra pinigų užsirašyti. Bet visai netaip. Mes daug praleidžiame centų ant negerų reikalų, kaip ant gėrimo nuodų, ant nenaudingų teatrų, kurie mum tik nuostolius neša. Bet mes prie to esamę pripratę. Naudingų reikalų nematome.

Mes turime nepamiršti užrašinėti "Laisvę" darbininkams. Joje randame daug gerų patarimų apie sveikatą, apie visokius darbininkų reikalus.

Mano supratimu, būtų gerai, kad ant kiekvieno "Laisvės" puslapio būtų uždėtas jos adresas. Kaip kada tenka paduoti kam nors vienas puslapis pasiskaityti ir gal žmogus užsirašytų, bet nesti adreso ir taip pasilieka.

U. D.

Gardner, Mass.

Gardnerio finų komunistų lyga laikė demonstraciją prie City Hall rugpjūčio 1 d. Kalbėjo Eva Hoffman iš Dorchesterio ir Paul Skers iš Worcesterio. Pasakė geras prakalbas. Kalbėjo temoje "Pausaulio Fašizmas ir Kapitalizmas." Tik su apgailestavimu reikia pasakyti, kad mažai žmonių tesusirinko prakalbų pasiklausyti. Tas parodo, kad Gardnerio darbininkai dar nesusirūpinę savo reikalais.

Liepos 15 d. Lietuvių Kliubas turėjo surengęs pikniką. A. Račienė buvo paaukavus padušką ir mano motina pardavinėjo tikietus del išlaimėjimo. Padaryta $3 pelno. Pinigai pasiųsti pasiuntimui jaunuolių delegatų į Paryžiaus kongresą.

"Laisvės" administracijai: Ar jūs, draugai, gavote laišką, prašant padaryti plakatus del pikniko, kuris įvyko liepos 15 d.? Prašau atsakyti per dienraštį.

Mary Šliekienė.

Nuo Administracijos: Nerandame rekordų, kad būtumėme gavę užsakymą padaryti plakatus del liepos 15 dienos pikniko. Turime rekordus tik dviejų parengimų gauta užsakymas per d. Metzel, liepos 13 d. ir per Vaitiekų, gegužės 17 d. Abeji plakatai buvo padaryti ir pasiųsti.

PRANESIMAI IŠ KITUR

WORCESTER, MASS.

ALDLD moterių kuopa rengia "Lawn Party" trečiadienį, rugpjūčio (August) 15, Olympia parke, 7:30 val. vakare.

Draugai ir draugės, jau nuo senai visiems žinoma, kad moterių kuopos parengimai visuomet būna planingi, ir linksmi, ir patenkinanti, tad visus kviečiam dalyvaut ant šio parengimo.

(190-191)

Lietuvys Kraustytojas
(Moving)
Už labai prieinamą kainą perkrausto namų rakandus. Tuojau kreipkitės šiuo antrašu:
PETER BANES
449 Grand Street
Skersai Republic Teatro
Brooklyn, N. Y.
Tel. STagg 2-3152

WORCESTER, MASS.

Moterių ALDLD 155 kp. susirinkimas įvyks 14 rugpjūčio (August), 8 val. vakare, 29 Endicott St. svetainėje. Visos narės dalyvaukite, nes yra daug svarbių reikalų apkalbėti.
Fin. Sekr. D. Lukienė.
(189-190)

LITERATUROS DRAUGIJOS CENTRO PIKNIKAS

Pirmu kartu savo gyvavimo laike ALDLD turės pikniką. Šį pikniką rengia pats ALDLD Centro Komitetas. Piknikas įvyks subatoje

Rugpjūč. 18 August

KLAŠČIAUS CLINTON PARKE

Maspeth & Betts Aves.
Maspeth, L. I., N. Y.

Apart geros sporto programos bus dailės programa: dainuos Brooklyno Aido Choras ir Newarko Sietyno Choras

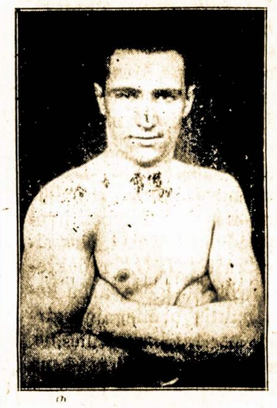

Jonas Bagočius

SVARBIOS RISTYNĖS

J. J. Bakšys iš Worcester, Mass., risis su **J. Bagočium iš Philadelphijos**

Taipgi bus pora gerų kumštininkų

WM. NORRIS ORKESTRA

Gries šokiams lietuviškus ir amerikoniškus kavalkus, tai visi smagiai pasiliksite

Piknikas prasidės 2-rą val. po pietų ir tęsis iki 2-rai valandai nakčia

ĮŽANGA TIK 40c. YPATAI

Painters and Carpenters

Taisome ir maliavojame namus iš vidaus ir iš lauko
A. BALČIUNAS
321 Chauncey Street, Brooklyn, N. Y.
P. BIELIAUSKAS
8831 76th Street, Woodhaven, N. Y.
Tel.: Foxcroft 9-6901

Phone, EVergreen 7-4785 Ignition Specialist
WOLF AUTO REPAIRS
TRUCKS AND PLEASURE CARS REPAIRED
Patenkinančiai ir už prieinamą kainą sutaiso automobilius. Speciališkai gerai atlieka sekamus darbus.
Welding-Straightening-Body Work-Duco Spraying.
All Work Guaranteed. Towing Day and Night
222-224 LEONARD STREET BROOKLYN, N. Y.
Near Manhattan Avenue

Lawrence, Mass.

VISOKIOS NAUJIENOS IŠ ŠIO MIESTO

Bolton roberinė kompanija atleidžia darbininkus iš darbo, įvesdama darbo skubinimą ir padaugindama mašinų skaičių. Atleista apie 30 darbininkų, o jų darbą turi padaryti likusieji darbininkai. Vienas darbininkas pasakė bosui, ką gi jis darys be darbo, neturi pinigų. Tai bosas jam atsakė, "dabar šilta, tai gali eiti kur nors po medžiu ir gulėti." Štai tau devintinės, tiesiai į akis pasakė, paliko "ant dievo burdo." Gulėk po medžiu su tuščiu pilvu, badauk pats ir tegul badauja tavo vaikai. O bosams nei šilta, nei šalta, jiems reikalinga riebi alga imti.

Jeigu darbininkai būtų organizuoti ir nepasiduotų bosams, tai tokio pasityčiojimo nebūtų. Bosai taip elgiasi su darbininkais, nes jie mato, kad darbininkai neturi vienybės. Tas bosams ant naudos.

Taigi, darbininkai, turėtumėte organizuotis į uniją, o nepasitenkinti tik dejavimu, nes tas dejavimas yra veltui ir nieko nepagelbės. Tik tada pagelbės, kada jūs pasiimsite bosus už pakarpos.

J. J. Urpša pastatytas po $10,000 kaucija. Jis turi štorą po num. 99 Oak St. ir kampas Lawrence St. Taipgi yra inšiurinso agentas ir laivakorčių paradavinėtojas, ir paštos 12 skyriaus vedėjas. Vietiniai laikraščiai pirmutinę žinią padavė, kad jis neatsilygino paštai $150. Bet vėliau pranešė, kad neatsilygino $900. Teismas palikta ant "grand jury."

Taipgi ir daug kitokių dalykų Urpša esąs nušmugeliavęs. Kurie lietuviai siuntė pinigus Lietuvon, tai negavo, sėdi pas jį kišeniuje. Taipgi daug lietuvių inšiurino automobilius, nes Massachusetts valstijoje negali gauti leidimo ir negauna "number plate" be inšiurinimo. Tai tas ponas paėmęs pinigus už kelis mėnesius pamoka, o gal ir visai nemoka, o kitus pinigus pasiliekąs kišeniuje. Dabar daug automobilistų gavo laiškų, kad negali važinėti, nes neapmokėta ir turi grąžinti "number plates."

Tai tau ir tėvynainis. O kelis sykius rėkė ant steičiaus, "kelkime savo tautą." Na, tai ir pakėlė!

Dar mes paėmėme jį už pakarpos kelias dienas prieš suareštavimą. Teko gerai diskusuot su juomi. Jis rėkė ir šmeižė Sovietų Sąjungą, sakydamas, kad "tenai žmonės miršta badu, nieko nėra." O gyrė Vokietijos budelį Hitlerį. Tik jis razumniausias žmogus, o kiti tai durni. Dar pridūrė, būk "Sovietų komisarai pinigus vagią iš valdžios."

O dabar, matote, kur pats atsidūrė. Tai tokie gaivalai šiandien šmeižia ir niekina darbininkų tėvynę.

L. K. Biuras.

Worcester, Mass.

IŠ KLIUBO DARBUOTĖS

Rugpjūčio 5 d. Darbininkų Kliubas laikė susirinkimą. Kadangi dar yra visokių priežasčių, kaip išvažinėjimas į pamarį ir kitas vietas, tai susirinkimai būna neskaitlingi. Bet visgi kliubas veikia šiek tiek ir savo pareigas bando išpildyti.

Šiame susirinkime nutarė atnaujinti net tris laikraščius—"L.", "V." ir "K." Prenumeratos buvo pasibaigę. "N. G." prenumerata irgi pasibaigus, bet kadangi kliubiečiai nežino, kas ją knygynui užrašė, todel ji liko neatnaujinta. Gal tie patys atnaujins, kurie užrašė.

Taipgi kliubas turėjo du parengimu—vakarienę ir pikniką. Pasekmės neblogos. O dabar rengiasi prie didelio parengimo ant "padėkavonės dienos."

A. Serbenta.

Norwood, Mass.

L. L. R. CHORO VAJUS IR PAMOKOS

Darbininkai ir darbininkės, nepamirškime savo pareigų ir atminkime, kad Lietuvių Lavinimos Ratelio Choro vajus pasibaigia su rugpjūčio 14 d. Todeł kaip vyrai, taip ir moterys pasirodykite, kurie pasiimsite garbę už gavimą daugiausiai naujų narių į chorą. Taipgi reikia būti punktualiai ant pamokų, nes reikia gerai prisirengti prie savo metinio koncerto, kuris įvyks rugsėjo 30 d. finų puošnioj ir švarioj svetainėj. Taip pat turime gerai susipraktikuoti ir del dainavimo per radio. Choras dainuos per radio rugsėjo 23 d.

So. Bostono ir Norwoodo Chorų Piknikas Gerai Pavyko

Liepos 21 ir 22 dienomis įvykęs bendras chorų piknikas nusisekė, ypatingai iš finansinio atžvilgio. Pelno chorams liko virš $200.

Programa buvo silpnoka. Ta kaltė puolė ant jaunimo, kuris pritingėjo pasidarbuoti ir žaisti sporte. Ir chorai dainavo tik du. Aido Choras iš Worcesterio, vadavaujams Meškienės, dainavo gerai. Taip pat Lawrence Liaudies Choras, padedamas daugumoje So. Bostono choristų, sudainavo gerai. Bet kad Stoughtono ir Montello chorai, kaipo vietiniai, neįstengė pasirodyti programoje, tai jau neatleistina.

Žvalgas.

VILKAI SURIJO 12 CHINIEČIŲ

Hankow. — Vilkai užpuolė vieną šiaurinės Hupeh provincijos kaimą ir surijo dvyliką chiniečių. Badas iš priežasties sausros varo ir miškų žvėris į pasiutimą.

LEGAL NOTICES, LICENSES: BEER, WINE, LIQUOR, WHOLESALE - RETAIL

NOTICE is hereby given that License No. A 5543 has been issued to the undersigned to sell beer at retail, under Section 75 of the Alcoholic Beverage Control Law at 2923 Avenue N, City of Brooklyn, County of Kings, to be consumed off the premises.
CORNELIUS ROELOFFS
2923 Avenue N, Brooklyn, N. Y.

NOTICE is hereby given that License No. A 3940 has been issued to the undersigned to sell beer at retail, under Section 75 of the Alcoholic Beverage Control Law at 2916 Avenue T, City of Brooklyn, County of Kings, to be consumed off the premises.
FRED W. RELLER
2916 Ave. T Brooklyn, N. Y.

NOTICE is hereby given that License No. B 4462 has been issued to the undersigned to sell beer at retail, under Section 76 of the Alcoholic Beverage Control Law at 323 Powell St., City of Brooklyn, County of Kings, to be consumed on the premises.
ROSE A. ALBERT
323 Powell St. Brooklyn, N. Y.

NOTICE is hereby given that License No. B 4464 has been issued to the undersigned to sell beer at retail, under Section 76 of the Alcoholic Beverage Control Law at 123 Glenmore Ave., City of Brooklyn, County of Kings, to be consumed on the premises.
FRANK KOSINSKY
123 Glenmore Ave. Brooklyn, N. Y.

NOTICE is hereby given that License No. B 4145 has been issued to the undersigned to sell beer at retail, under Section 76 of the Alcoholic Beverage Control Law at 1834 Pitkin Ave., City of Brooklyn, County of Kings, to be consumed on the premises.
LOUIS MORAN
1834 Pitkin Ave. Brooklyn, N. Y.

NOTICE is hereby given that License No. B 4348 has been issued to the undersigned to sell beer at retail, under Section 76 of the Alcoholic Beverage Control Law at 221 Wyckoff Ave., City of Brooklyn, County of Kings, to be consumed on the premises.
AUGUST PORTZ
221 Wyckoff Ave. Brooklyn, N. Y.

NOTICE is hereby given that License No. B 4474 has been issued to the undersigned to sell beer at retail, under Section 76 of the Alcoholic Beverage Control Law at 82-84 Skillman St., City of Brooklyn, County of Kings, to be consumed on the premises.
LOUIS SISIA
82-84 Skillman St. Brooklyn, N. Y.

NOTICE is hereby given that License No. B 4468 has been issued to the undersigned to sell beer at retail, under Section 76 of the Alcoholic Beverage Control Law at 191 Morgan Ave., City of Brooklyn, County of Kings, to be consumed on the premises.
DOMINICK SZEMETO
191 Morgan Ave. Brooklyn, N. Y.

NOTICE is hereby given that License No. B 4413 has been issued to the undersigned to sell beer at retail, under Section 76 of the Alcoholic Beverage Control Law at 44 Graham Ave., City of Brooklyn, County of Kings, to be consumed on the premises.
FRANK BRECHER
44 Graham Ave. Brooklyn, N. Y.

NOTICE is hereby given that License No. B 2412 has been issued to the undersigned to sell beer at retail, under Section 76 of the Alcoholic Beverage Control Law at 1298 Atlantic Ave., City of Brooklyn, County of Kings, to be consumed on the premises.
AVON CONFECTIONERY CO., INC.
1298 Atlantic Ave. Brooklyn, N. Y.

NOTICE is hereby given that License No. B 4568 has been issued to the undersigned to sell beer at retail, under Section 76 of the Alcoholic Beverage Control Law at 206 Wyckoff Ave., City of Brooklyn, County of Kings, to be consumed on the premises.
JOSEPH BILELO and CARL BREHM
206 Wyckoff Ave. Brooklyn, N. Y.

NOTICE is hereby given that License No. B 4460 has been issued to the undersigned to sell beer at retail, under Section 76 of the Alcoholic Beverage Control Law at 187 Harrison Ave., City of Brooklyn, County of Kings, to be consumed on the premises.
WASLAW MOLONS and BRONY DOUNOROIC
187 Harrison Ave. Brooklyn, N. Y.

NOTICE is hereby given that License No. B 4122 has been issued to the undersigned to sell beer at retail, under Section 76 of the Alcoholic Beverage Control Law at 189 Naussau Ave., City of Brooklyn, County of Kings, to be consumed on the premises.
ARTHUR KEENAN
189 Naussau Ave. Brooklyn, N. Y.

NOTICE is hereby given that License No. B 4489 has been issued to the undersigned to sell beer at retail, under Section 76 of the Alcohol Beverage Control Law at 449 Broadway, City of Brooklyn, County of Kings, to be consumed on the premises.
IRVING SCHWARTZ and H. ALTSCHULER
449 Broadway Brooklyn, N. Y.

NOTICE is hereby given that License No. B 4194 has been issued to the undersigned to sell beer at retail, under Section 76 of the Alcoholic Beverage Control Law at 61 South 2nd St., City of Brooklyn, County of Kings, to be consumed on the premises.
JOHN SHRUPSKI
61 So. 2nd St. Brooklyn, N. Y.

NOTICE is hereby given that License No. B 3980 has been issued to the undersigned to sell beer at retail, under Section 76 of the Alcoholic Beverage Control Law at 562 Van Siclen Ave., City of Brooklyn, County of Kings, to be consumed on the premises.
EDEL - EISENBERG
562 Van Siclen Ave. Brooklyn, N. Y.

NOTICE is hereby given that License No. B 4384 has been issued to the undersigned to sell beer at retail, under Section 76 of the Alcoholic Beverage Control Law at 2916 Avenue I, City of Brooklyn, County of Kings, to be consumed on the premises.
FRED CORDES
2916 Ave. I Brooklyn, N. Y.

NOTICE is hereby given that License No. B 4350 has been issued to the undersigned to sell beer at retail, under Section 76 of the Alcoholic Beverage Control Law at 887 Utica Ave., City of Brooklyn, County of Kings, to be consumed on the premises.
CARROLL E. CROLIUS
887 Utica Ave. Brooklyn, N. Y.

NOTICE is hereby given that License No. B 4555 has been issued to the undersigned to sell beer at retail, under Section 76 of the Alcoholic Beverage Control Law at 270 Smith St., City of Brooklyn, County of Kings, to be consumed on the premises.
JOSEPH E. DOLAN
270 Smith St. Brooklyn, N. Y.

NOTICE is hereby given that License No. B 2484 has been issued to the undersigned to sell beer at retail, under Section 76 of the Alcoholic Beverage Control Law at 765 New Lots Ave., City of Brooklyn, County of Kings, to be consumed on the premises.
MAX SCHNEIDER
765 New Lots Ave. Brooklyn, N. Y.

NOTICE is hereby given that License No. B 2409 has been issued to the undersigned to sell beer at retail, under Section 76 of the Alcoholic Beverage Control Law at 512 Sutter Ave., City of Brooklyn, County of Kings, to be consumed on the premises.
ISADORE KASMAN
512 Sutter Ave. Brooklyn, N. Y.

NOTICE is hereby given that License No. B 3209 has been issued to the undersigned to sell beer at retail, under Section 76 of the Alcoholic Beverage Control Law at 3523 Church Ave., City of Brooklyn, County of Kings, to be consumed on the premises.
FANNIE GREENBERG
3523 Church Ave. Brooklyn, N. Y.

NOTICE is hereby given that License No. B 2387 has been issued to the undersigned to sell beer at retail, under Section 76 of the Alcoholic Beverage Control Law at 398 Avenue P, City of Brooklyn, County of Kings, to be consumed on the premises.
CONSTANTINOS TZANIDES
398 Ave. P. Brooklyn, N. Y.

NOTICE is hereby given that License No. B 2436 has been issued to the undersigned to sell beer at retail, under Section 76 of the Alcoholic Beverage Control Law at 62 Waverly Ave., City of Brooklyn, County of Kings, to be consumed on the premises.
FELEEIZINO MAZZARILLEO
62 Waverly Ave. Brooklyn, N. Y.

NOTICE is hereby given that License No. B 2434 has been issued to the undersigned to sell beer at retail, under Section 76 of the Alcoholic Beverage Control Law at 765 DeKalb Ave., City of Brooklyn, County of Kings, to be consumed on the premises.
GATES CAFETERIA, INC.
765 DeKalb Ave. Brooklyn, N. Y.

NOTICE is hereby given that License No. B 3179 has been issued to the undersigned to sell beer at retail, under Section 76 of the Alcoholic Beverage Control Law at 2268a Bedford Ave., City of Brooklyn, County of Kings, to be consumed on the premises.
IRVING BLANK
2268a Bedford Ave. Brooklyn, N. Y.

NOTICE is hereby given that License No. B 2440 has been issued to the undersigned to sell beer at retail, under Section 76 of the Alcoholic Beverage Control Law at 3041½ West 27th St., City of Brooklyn, County of Kings, to be consumed on the premises.
MICHAEL BARLY
3041½ W. 27th St. Brooklyn, N. Y.

NOTICE is hereby given that License No. B 4196 has been issued to the undersigned to sell beer at retail, under Section 76 of the Alcoholic Beverage Control Law at 544 Court St., City of Brooklyn, County of Kings, to be consumed on the premises.
HOWARD CHATTERTON
544 Court St. Brooklyn, N. Y.

NOTICE is hereby given that License No. A 9328 has been issued to the undersigned to sell beer at retail, under Section 75 of the Alcoholic Beverage Control Law at 2293 Bedford Ave., City of Brooklyn, County of Kings, to be consumed off the premises.
SARAH BRAUNSTEIN
2293 Bedford Ave. Brooklyn, N. Y.

NOTICE is hereby given that License No. A 7639 has been issued to the undersigned to sell beer at retail, under Section 75 of the Alcoholic Beverage Control Law at 708 Fulton St., City of Brooklyn, County of Kings, to be consumed off the premises.
BENEDICT GRESKY
708 Fulton St. Brooklyn, N. Y.

NOTICE is hereby given that License No. A 8888 has been issued to the undersigned to sell beer at retail, under Section 75 of the Alcoholic Beverage Control Law at 133 Lafayette Ave., City of Brooklyn, County of Kings, to be consumed off the premises.
BENEDICT GRESKY
133 Lafayette Ave. Brooklyn, N. Y.

NOTICE is hereby given that License No. A 635 has been issued to the undersigned to sell beer at retail, under Section 75 of the Alcoholic Beverage Control Law at 1702 Himrod St., City of Brooklyn, County of Kings, to be consumed off the premises.
HENRY PLATE
1702 Himrod St. Brooklyn, N. Y.

NOTICE is hereby given that License No. A 5904 has been issued to the undersigned to sell beer at retail, under Section 75 of the Alcoholic Beverage Control Law at 746 Coney Island Ave., City of Brooklyn, County of Kings, to be sonsumed off the premises.
PETER KAHLKE
746 Coney Island Ave. Brooklyn, N. Y.

NOTICE is hereby given that License No. A 8115 has been issued to the undersigned to sell beer at retail, under Section 75 of the Alcoholic Beverage Control Law at 330 Clifton Place, City of Brooklyn, County of Kings, to be consumed off the premises.
WM. JOHENNING
330 Clifton Place Brooklyn, N. Y.

NOTICE is hereby given that License No. A 8852 has been issued to the undersigned to sell beer at retail, under Section 75 of the Alcoholic Beverage Control Law at 715 Schenck Ave., City of Brooklyn, County of Kings, to be consumed off the premises.
JEANNE KATZ
715 Schenck Ave. Brooklyn, N. Y.

NOTICE is hereby given that License No. A 5928 has been issued to the undersigned to sell beer at retail, under Section 75 of the Alcoholic Beverage Control Law at 136 Evergreen Ave., City of Brooklyn, County of Kings, to be consumed off the premises.
VINCENT CARDIA and SALVATRICE CARDIA
136 Evergreen Ave. Brooklyn, N. Y.

NOTICE is hereby given that License No. A 8851 has been issued to the undersigned to sell beer at retail, under Section 75 of the Alcoholic Beverage Control Law at 449 7th Avenue, City of Brooklyn, County of Kings, to be consumed off the premises.
WALTER KRAJEWSKI
449—7th Ave. Brooklyn, N. Y.

NOTICE is hereby given that License No. A 8256 has been issued to the undersigned to sell beer at retail, under Section 75 of the Alcoholic Beverage Control Law at 83 Clark St., City of Brooklyn, County of Kings, to be consumed off the premises.
ST. GEORGE DELICATESSEN SHOPS INC.
83 Clark St. Brooklyn, N. Y.

NOTICE is hereby given that License No. A 6312 has been issued to the undersigned to sell beer at retail, under Section 75 of the Alcoholic Beverage Control Law at 9718 3rd Avenue, City of Brooklyn, County of Kings, to be consumed off the premises.
MARIA DUCH
9718—3rd Ave. Brooklyn, N. Y.

NOTICE is hereby given that License No. A 8001 has been issued to the undersigned to sell beer at retail, under Section 75 of the Alcoholic Beverage Control Law at 9404 3rd Avenue, City of Brooklyn, County of Kings, to be consumed off the premises.
HERMAN PETERSEN
9404—3rd Ave. Brooklyn, N. Y.

NOTICE is hereby given that License No. A 8199 has been issued to the undersigned to sell beer at retail, under Section 75 of the Alcoholic Beverage Control Law at 7923 7th Avenue, City of Brooklyn, County of Kings, to be consumed off the premises.
RUTH WEINSTOCK
7923—7th Ave. Brooklyn, N. Y.

NOTICE is hereby given that License No. A 8097 has been issued to the undersigned to sell beer at retail, under Section 75 of the Alcoholic Beverage Control Law at 1094 Hancock St., City of Brooklyn, County of Kings, to be consumed off the premises.
ALBERT DEEG
1094 Hancock St. Brooklyn, N. Y.

NOTICE is hereby given that License No. A 8875 has been issued to the undersigned to sell beer at retail, under Section 75 of the Alcoholic Beverage Control Law at 536 Central Ave., City of Brooklyn, County of Kings, to be consumed off the premises.
JOHN GAPINSKI
536 Central Ave. Brooklyn, N. Y.

NOTICE is hereby given that License No. A 8841 has been issued to the undersigned to sell beer at retail, under Section 75 of the Alcoholic Beverage Control Law at 1432 Nostrand Ave., City of Brooklyn, County of Kings, to be consumed off the premises.
MICHAEL WILKOR
1432 Nostrand Ave. Brooklyn, N. Y.

NOTICE is hereby given that License No. A 3938 has been issued to the undersigned to sell beer at retail, under Section 75 of the Alcoholic Beverage Control Law at 625 Bushwick Ave., City of Brooklyn, County of Kings, to be consumed off the premises.
FRANK KONRAD
625 Bushwick Ave. Brooklyn, N. Y.

NOTICE is hereby given that License No. A 8869 has been issued to the undersigned to sell beer at retail, under Section 75 of the Alcoholic Beverage Control Law at 4902 Avenue L, City of Brooklyn, County of Kings, to be consumed off the premises.
HARRY HELFAND
4902 Ave. L Brooklyn, N. Y.

NOTICE is hereby given that License No. C 692 has been issued to the undersigned to sell beer wholesale, of the Alcoholic Beverage Control Law at 466 Kosciusko St., City of Brooklyn, County of Kings, to be consumed off the premises.
BERLIN BEVERAGE SERVICE
466 Kosciusko St. Brooklyn, N. Y.

NOTICE is hereby given that License No. RW 2543 has been issued to the undersigned to sell beer and wine at retail under section 132 A of the Alcoholic Beverage Control Law at 835 Gates Ave., City of Brooklyn, County of Kings, to be consumed on the premises.
WILLIAM TROYANO
835 Gates Ave. Brooklyn, N. Y.

NOTICE is hereby given that License No. RL 9418 has been issued to the undersigned to sell beer, wine and liquor at retail, under section 132 A of the Alcoholic Beverage Control Law at 144 Wyckoff Ave., City of Brooklyn, County of Kings, to be consumed on the premises.
P. BRAND and WILLIAM KLEIN
144 Wyckoff Ave. Brooklyn, N. Y.

NOTICE is hereby given that License No. RW 2356 has been issued to the undersigned to sell beer and wine at retail, under section 132 A of the Alcoholic Beverage Control Law at 790 Glenmore Ave., City of Brooklyn, County of Kings, to be consumed on the premises.
FANNY WOODZI
790 Glenmore Ave. Brooklyn, N. Y.

NOTICE is hereby given that License No. B 4082 has been issued to the undersigned to sell beer at retail, under Section 76 of the Alcoholic Beverage Control Law at 873 Hegeman Ave., City of Brooklyn, County of Kings, to be consumed on the premises.
PAUL MILLER
873 Hegeman Ave. Brooklyn, N. Y.

NOTICE is hereby given that License No. A 8196 has been issued to the undersigned to sell beer at retail, under Section 75 of the Alcoholic Beverage Control Law at 483 Court Street, City of Brooklyn, County of Kings, to be consumed off the premises.
WILLIAM ARP
483 Court St. Brooklyn, N. Y.

NOTICE is hereby given that License No. A 8095 has been issued to the undersigned to sell beer at retail, under Section 75 of the Alcoholic Beverage Control Law at 584 Lafayette Ave., City of Brooklyn, County of Kings, to be consumed off the premises.
VICTOR SQUERI
584 Lafayette Ave. Brooklyn, N. Y.

NOTICE is hereby given that License No. A 8809 has been issued to the undersigned to sell beer at retail, under Section 75 of the Alcoholic Beverage Control Law at 6751 5th Avenue, City of Brooklyn, County of Kings, to be consumed off the premises.
SAM ZOLOTOR
6751—5th Ave. Brooklyn, N. Y.

NOTICE is hereby given that License No. A 6140 has been issued to the undersigned to sell beer at retail, under Section 75 of the Alcoholic Beverage Control Law at 7702 3rd Avenue, City of Brooklyn, County of Kings, to be consumed off the premises.
ZEIT and DAUT
7702—3rd Ave. Brooklyn, N. Y.

NOTICE is hereby given that License No. A 7544 has been issued to the undersigned to sell beer at retail, under Section 75 of the Alcoholic Beverage Control Law at 666 Franklin Ave., City of Brooklyn, County of Kings, to be consumed off the premises.
GEORGE MEIER
666 Franklin Ave., Brooklyn, N. Y.

NOTICE is hereby given that License No. A 7477 has been issued to the undersigned to sell beer at retail, under Section 75 of the Alcoholic Beverage Control Law at 3854 Flatlands Ave., City of Brooklyn, County of Kings, to be consumed off the premises.
FRED PAPENHAUSEN
3854 Flatlands Ave. Brooklyn, N. Y.

NOTICE is hereby given that License No. A-6855 has been issued to the undersigned to sell beer at retail, under Section 75 of the Alcoholic Beverage Control Law at 757 Fulton St., City of Brooklyn, County of Kings, to be consumed off the premises.
ANNIE MIRER
757 Fulton St., Brooklyn, N. Y.

NOTICE is hereby given that License No. A-5998 has been issued to the undersigned to sell beer at retail, under Section 75 of the Alcoholic Beverage Control Law at 9204 4th Ave., City of Brooklyn, County of Kings, to be consumed off the premises.
ESTELLE GOLDSTEIN
9204—4th Ave., Brooklyn, N. Y.

NOTICE is hereby given that License No. A 3947 has been issued to the undersigned to sell beer at retail, under Section 75 of the Alcoholic Beverage Control Law at 417 Prospect Pl., City of Brooklyn, County of Kings, to be consumed off the premises.
IDA LIST
417 Prospect Place, Brooklyn, N. Y.

NOTICE is hereby given that License No. A-6860 has been issued to the undersigned to sell beer at retail, under Section 75 of the Alcoholic Beverage Control Law at 4114 5th Ave., City of Brooklyn, County of Kings, to be consumed off the premises.
HENRY DETLEFS
4414—5th Ave., Brooklyn, N. Y.

NOTICE is hereby given that License No. A-6139 has been issued to the undersigned to sell beer at retail, under Section 75 of the Alcoholic Beverage Control Law at 299 Reid Ave., City of Brooklyn, County of Kings, to be consumed off the premises.
PHILLIP FEHR
299 Reid Ave., Brooklyn, N. Y.

NOTICE is hereby given that License No. A-3956 has been issued to the undersigned to sell beer at retail, under Section 75 of the Alcoholic Beverage Control Law at 80 7th Ave., City of Brooklyn, County of Kings, to be consumed off the premises.
HERMAN SCHIERENBECK
80—7th Ave., Brooklyn, N. Y.

NOTICE is hereby given that License No. A-3963 has been issued to the undersigned to sell beer at retail, under Section 75 of the Alcoholic Beverage Control Law at 215 Knickerbocker Avenue, City of Brooklyn, County of Kings, to be consumed off the premises
GEORGE IMMOOR
215 Knickerbocker Ave., Brooklyn, N. Y.

NOTICE is hereby given that License No. A-6316 has been issued to the undersigned to sell beer at retail, under Section 75 of the Alcoholic Beverage Control Law at 118 Bedford Ave., City of Brooklyn, County of Kings, to be consumed off the premises.
VERONICA HARAGSIN
118 Bedford Ave., Brooklyn, N. Y.

NOTICE is hereby given that License No. A-8027 has been issued to the undersigned to sell beer at retail, under Section 75 of the Alcoholic Beverage Control Law at 4106 Avenue D, City of Brooklyn, County of Kings, to be consumed off the premises.
WILLIAM F. ARNOLD
4106 Avenue D., Brooklyn, N. Y.

NOTICE is hereby given that License No. A-7055 has been issued to the undersigned to sell beer at retail, under Section 75 of the Alcoholic Beverage Control Law at 446 Lewis Ave., City of Brooklyn, County of Kings, to be consumed off the premises.
JACK BASKIN—JACK'S DAIRY AND GROCERY
446 Lewis Ave., Brooklyn, N. Y.

NOTICE is hereby given that License No. B-1798 has been issued to the undersigned to sell beer at retail, under Section 76 of the Alcoholic Beverage Control Law at 658 Rockaway Ave., City of Brooklyn, County of Kings, to be consumed on the premises.
SOLOMON LEVINE
658 Rockaway Ave., Brooklyn, N. Y.

NOTICE is hereby given that License No. B-2542 has been issued to the undersigned to sell beer at retail, under Section 76 of the Alcoholic Beverage Control Law at 3410-12 Tilden St., City of Brooklyn, County of Kings, to be consumed on the premises.
TILDEN INN
3410-12 Tilden St., Brooklyn, N. Y.

NOTICE is hereby given that License No. B-2074 has been issued to the undersigned to sell beer at retail, under Section 76 of the Alcoholic Beverage Control Law at 576 92nd St., City of Brooklyn, County of Kings, to be consumed on the premises.
JOHN A. MALLON
576—92nd St., Brooklyn, N. Y.

NOTICE is hereby given that License No. B-2203 has been issued to the undersigned to sell beer at retail, under Section 76 of the Alcoholic Beverage Control Law at 129 Jewell St., City of Brooklyn, County of Kings, to be consumed on the premises.
FRANK SZYMANSKI
129 Jewel St., Brooklyn, N. Y.

NOTICE is hereby given that License No. B-2663 has been issued to the undersigned to sell beer at retail, under Section 76 of the Alcoholic Beverage Control Law at 105 Alabama Ave., City of Brooklyn, County of Kings, to be consumed on the premises.
MRS IDA ROSENBERG
105 Alabama Ave., Brooklyn, N. Y.

NOTICE is hereby given that License No. B-3261 has been issued to the undersigned to sell beer at retail, under Section 76 of the Alcoholic Beverage Control Law at 1109 Rutland Road, City of Brooklyn, County of Kings, to be consumed on the premises.
RUTLAND CAFETERIA
1109 Rutland Road, Brooklyn, N. Y.

NOTICE is hereby given that License No. B 2638 has been issued to the undersigned to sell beer at retail, under Section 76 of the Alcoholic Beverage Control Law at 96 Boerum Place, City of Brooklyn, County of Kings, to be consumed on the premises.
CAROLINE OECHSNER
96 Boerum Place, Brooklyn, N. Y.

NOTICE is hereby given that License No. B-1790 has been issued to the undersigned to sell beer at retail, under Section 76 of the Alcoholic Beverage Control Law at 6212 18th Ave., City of Brooklyn, County of Kings, to be consumed on the premises.
MAX MOSKOWITZ
6212—18th Ave., Brooklyn, N. Y.

NOTICE is hereby given that License No. B-1190 has been issued to the undersigned to sell beer at retail, under Section 76 of the Alcoholic Beverage Control Law at 1520 Myrtle Ave., City of Brooklyn, County of Kings, to be consumed on the premises.
AUGUST PLOGER
1520 Myrtle Ave., Brooklyn, N. Y.

NOTICE is hereby given that License No. B-3440 has been issued to the undersigned to sell beer at retail, under Section 76 of the Alcoholic Beverage Control Law at 388 Court St., City of Brooklyn, County of Kings, to be consumed on the premises.
STEPHEN PERNA
388 Court St., Brooklyn, N. Y.

NOTICE is hereby given that License No. B-3268 has been issued to the undersigned to sell beer at retail, under Section 76 of the Alcoholic Beverage Control Law at 2972 Fulton St., City of Brooklyn, County of Kings, to be consumed on the premises.
SALL SARASKY
2972 Fulton St., Brooklyn, N. Y.

NOTICE is hereby given that License No. B-1781 has been issued to the undersigned to sell beer at retail, under Section 76 of the Alcoholic Beverage Control Law at 511 Ralph Ave., City of Brooklyn, County of Kings, to be consumed on the premises.
LOUIS FEISTMAN
511 Ralph Ave., Brooklyn, N. Y.

NOTICE is hereby given that License No. B-3276 has been issued to the undersigned to sell beer at retail, under Section 76 of the Alcoholic Beverage Control Law at 1811 Flatbush Ave., City of Brooklyn, County of Kings, to be consumed on the premises.
GEORGE KYLAFES
1811 Flatbush Ave. Brooklyn, N. Y.

NOTICE is hereby given that License No. B-3939 has been issued to the undersigned to sell beer at retail, under Section 76 of the Alcoholic Beverage Control Law at 484 Broadway, City of Brooklyn, County of Kings, to be consumed on the premises.
MICHAEL CAPETONOKIS
484 Broadway, Brooklyn, N. Y.

NOTICE is hereby given that License No. RL-9085 has been issued to the undersigned to sell wine and liquor at retail, under Section 132-A of the Alcoholic Beverage Control Law at 229 Smith St., City of Brooklyn, County of Kings, to be consumed off the premises.
NICK TORTORELLO
229 Smith St., Brooklyn, N. Y.

NOTICE is hereby given that License No. B-3950 has been issued to the undersigned to sell beer at retail, under Section 76 of the Alcoholic Beverage Control Law at 295 Union Ave., City of Brooklyn, County of Kings, to be consumed on the premises.
ORAZIO SPARACINO
295 Union Ave., Brooklyn, N. Y.

NOTICE is hereby given that License No. B-2069 has been issued to the undersigned to sell beer at retail, under Section 76 of the Alcoholic Beverage Control Law at 4424 Ft. Hamilton Parkway, City of Brooklyn, County of Kings, to be consumed on the premises.
HYMAN EPSTEIN
4424 Ft. Hamilton P'kway, Brooklyn, N. Y.

NOTICE is hereby given that License No. A-8861 has been issued to the undersigned to sell beer at retail, under Section 75 of the Alcoholic Beverage Control Law at 369 Nostrand Ave., City of Brooklyn, County of Kings, to be consumed off the premises.
EDDIE SCHERTZER
369 Nostrand Ave., Brooklyn, N. Y.

NOTICE is hereby given that License No. B-4007 has been issued to the undersigned to sell beer at retail, under Section 76 of the Alcoholic Beverage Control Law at 280 S. 5th St., City of Brooklyn, County of Kings, to be consumed on the premises.
PHILIP J. GILLESPIE
280 S. 5th St., Brooklyn, N. Y.

NOTICE is hereby given that License No. B-2438 has been issued to the undersigned to sell beer at retail, under Section 76 of the Alcoholic Beverage Control Law at 417 Bedford Ave., City of Brooklyn, County of Kings, to be consumed on the premises.
TERRENCE CONROY
417 Bedford Ave., Brooklyn, N. Y.

NOTICE is hereby given that License No. B-2420 has been issued to the undersigned to sell beer at retail, under Section 76 of the Alcoholic Beverage Control Law at 60 Sumner Ave., City of Brooklyn, County of Kings, to be consumed on the premises.
HARRY CUTLER
60 Sumner Ave., Brooklyn, N. Y.

NOTICE is hereby given that License No. A-6202 has been issued to the undersigned to sell beer at retail, under Section 75 of the Alcoholic Beverage Control Law at 705 Blake Ave., City of Brooklyn, County of Kings, to be consumed off the premises.
FRANK MARKIEWICZ
705 Blake Ave., Brooklyn, N. Y.

NOTICE is hereby given that License No. B-113 has been issued to the undersigned to sell beer at retail, under Section 76 of the Alcoholic Beverage Control Law at 1198 Carroll St., City of Brooklyn, County of Kings, to be consumed on the premises.
SAM SPATZ
1198 Carroll St., Brooklyn, N. Y.

NOTICE is hereby given that License No. B-822 has been issued to the undersigned to sell beer at retail, under Section 76 of the Alcoholic Beverage Control Law at 350 Utica Ave., City of Brooklyn, County of Kings, to be consumed on the premises.
ROSELL DELICATESSEN, Inc.
350 Utica Ave., Brooklyn, N. Y.

NOTICE is hereby given that License No. A 308 has been issued to the undersigned to sell beer at retail, under Section 75 of the Alcoholic Beverage Control Law at 637-A Vanderbilt Ave., City of Brooklyn, County of Kings, to be consumed off the premises.
JOHN H. PLATE
637-A Vanderbilt Ave., Brooklyn, N. Y.

NOTICE is hereby given that License No. B-3705 has been issued to the undersigned to sell beer at retail, under Section 76 of the Alcoholic Beverage Control Law at 2128 Caton Ave., City of Brooklyn, County of Kings, to be consumed on the premises.
KINGS 3100 CLUB, Inc.
2128 Caton Ave., Brooklyn, N. Y.

NOTICE is hereby given that License No. C-313 has been issued to the undersigned to sell beer wholesale, of the Alcoholic Beverage Control Law at 631 Hicks Street, City of Brooklyn, County of Kings, to be consumed off the premises.
FRANK GENTILE
631 Hicks St., Brooklyn, N. Y.

NOTICE is hereby given that License No. B-3881 has been issued to the undersigned to sell beer at retail, under Section 76 of the Alcoholic Beverage Control Law at 651 Manhattan Ave., City of Brooklyn, County of Kings, to be consumed on the premises.
NATHAN TEICHMAN
651 Manhattan Ave., Brooklyn, N. Y.

NOTICE is hereby given that License No. A-8203 has been issued to the undersigned to sell beer at retail, under Section 75 of the Alcoholic Beverage Control Law at 6219 Ft. Hamilton Parkway, City of Brooklyn, County of Kings, to be consumed off the premises.
PENNY PROFIT FOOD STORE
6219 Ft. Hamilton Parkway, Brooklyn, N. Y.

NOTICE is hereby given that License No. A-8759 has been issued to the undersigned to sell beer at retail, under Section 75 of the Alcoholic Beverage Control Law at 90 S. 4th St., City of Brooklyn, County of Kings, to be consumed off the premises.
PETER FIBELKORN
90 S. 4th St., Brooklyn, N. Y.

NOTICE is hereby given that License No. A-8753 has been issued to the undersigned to sell beer at retail, under Section 75 of the Alcoholic Beverage Control Law at 1050 Nostrand Ave., City of Brooklyn, County of Kings, to be consumed off the premises.
WILFRED BEHRENS
1050 Nostrand Ave., Brooklyn, N. Y.

NOTICE is hereby given that License No. B 4511 has been issued to the undersigned to sell beer at retail, under Section 76 of the Alcoholic Beverage Control Law at 4521 DeKalb Ave., City of Brooklyn, County of Kings, to be consumed on the premises.
ERNEST KNUTH
452 DeKalb Ave. Brooklyn, N. Y.

NOTICE is hereby given that License No. B-2680 has been issued to the undersigned to sell beer at retail, under Section 76 of the Alcoholic Beverage Control Law at 2844 Church Ave., City of Brooklyn, County of Kings, to be consumed off the premises.
H and M. CAFETERIA
2844 Church Ave., Brooklyn, N. Y.

NOTICE is hereby given that License No. A-8850 has been issued to the undersigned to sell beer at retail, under Section 75 of the Alcoholic Beverage Control Law at 738 Franklin Ave., City of Brooklyn, County of Kings, to be consumed off the premises.
HENRY N. RIESCH
738 Franklin Ave., Brooklyn, N. Y.

NOTICE is hereby given that License No. A-8860 has been issued to the undersigned to sell beer at retail, under Section 75 of the Alcoholic Beverage Control Law at 639 Franklin Ave., City of Brooklyn, County of Kings, to be consumed off the premises.
FRANK WYETZNER
639 Franklin Ave., Brooklyn, N. Y.

NOTICE is hereby given that License No. A-7244 has been issued to the undersigned to sell beer at retail, under Section 75 of the Alcoholic Beverage Control Law at 415 Tompkins Ave., City of Brooklyn, County of Kings, to be consumed off the premises.
MORRIS ROZENZWEIG
415 Tompkins Ave., Brooklyn, N. Y.

NOTICE is hereby given that License No. A-7541 has been issued to the undersigned to sell beer at retail, under Section 75 of the Alcoholic Beverage Control Law at 432 Suydam St., City of Brooklyn, County of Kings, to be consumed off the premises.
SAM TREBER
432 Suydam St., Brooklyn, N. Y.

NOTICE is hereby given that License No. A-8755 has been issued to the undersigned to sell beer at retail, under Section 75 of the Alcoholic Beverage Control Law at 232 Hoyt St., City of Brooklyn, County of Kings, to be consumed off the premises.
HERMAN ROGGE
232 Hoyt St., Brooklyn, N. Y.

NOTICE is hereby given that License No. A 8781 has been issued to the undersigned to sell beer at retail, under Section 75 of the Alcoholic Beverage Control Law at 67 Nevins St., City of Brooklyn, County of Kings, to be consumed off the premises.
LOUIS GREEN
67 Nevins St., Brooklyn, N. Y.

NOTICE is hereby given that License No. B-3880 has been issued to the undersigned to sell beer at retail, under Section 76 of the Alcoholic Beverage Control Law at 532 Atlantic Ave., City of Brooklyn, County of Kings, to be consumed on the premises.
MAX MULSTEIN
532 Atlantic Ave., Brooklyn, N. Y.

NOTICE is hereby given that License No. B-3502 has been issued to the undersigned to sell beer at retail, under Section 76 of the Alcoholic Beverage Control Law at 185 Throop Ave., City of Brooklyn, County of Kings, to be consumed on the premises.
JAMES CLEMENZA
185 Throop Ave., Brooklyn, N. Y.

NOTICE is hereby given that License No. A-7528 has been issued to the undersigned to sell beer at retail, under Section 75 of the Alcoholic Beverage Control Law at 402 Nostrand Ave., City of Brooklyn, County of Kings, to be consumed off the premises.
ISADORE SOHBIL
402 Nostrand Ave., Brooklyn, N. Y.

NOTICE is hereby given that License No. B-3787 has been issued to the undersigned to sell beer at retail, under Section 76 of the Alcoholic Beverage Control Law at 383 Broadway, City of Brooklyn, County of Kings, to be consumed on the premises.
C and H DELICATESSEN, Inc.
383 Broadway, Brooklyn, N. Y.

NOTICE is hereby given that License No. B-3713 has been issued to the undersigned to sell beer at retail, under Section 76 of the Alcoholic Beverage Control Law at 1001 60th St., City of Brooklyn, County of Kings, to be consumed on the premises.
NICHOLAS GROTTOLA
1001—60th St., Brooklyn, N. Y.

NOTICE is hereby given that License No. A-8248 has been issued to the undersigned to sell beer at retail, under Section 75 of the Alcoholic Beverage Control Law at 400 4th Ave., City of Brooklyn, County of Kings, to be consumed off the premises.
FILOMENA ROSSOMANDO
400—4th Ave., Brooklyn, N. Y.

NOTICE is hereby given that License No. A-8246 has been issued to the undersigned to sell beer at retail, under Section 75 of the Alcoholic Beverage Control Law at 4120 10th Ave., City of Brooklyn, County of Kings, to be consumed off the premises.
PHILIP BRINEN
4210—10th Ave., Brooklyn, N. Y.

NOTICE is hereby given that License No. A-7631 has been issued to the undersigned to sell beer at retail, under Section 75 of the Alcoholic Beverage Control Law at 233 Smith St., City of Brooklyn, County of Kings, to be consumed off the premises.
IRVING KRAMER
233 Smith St., Brooklyn, N. Y.

NOTICE is hereby given that License No. A-5918 has been issued to the undersigned to sell beer at retail, under Section 75 of the Alcoholic Beverage Control Law at 9820 4th Ave., City of Brooklyn, County of Kings, to be consumed off the premises.
HYMAN PANCER
9820—4th Ave., Brooklyn, N. Y.

NOTICE is hereby given that License No. B-3784 has been issued to the undersigned to sell beer at retail, under Section 76 of the Alcoholic Beverage Control Law at 380 Hamilton Ave., City of Brooklyn, County of Kings, to be consumed on the premises.
SODUS GULLOTTO
380 Hamilton Ave., Brooklyn, N. Y.

NOTICE is hereby given that License No. C-787 has been issued to the undersigned to sell beer wholesale of the Alcoholic Beverage Control Law at 22 Carroll St., City of Brooklyn, County of Kings, to be consumed off the premises.
JOHN DeMAIRO
22 Carroll St., Brooklyn, N. Y.

NOTICE is hereby given that License No. B-3714 has been issued to the undersigned to sell beer at retail, under Section 76 of the Alcoholic Beverage Control Law at 1772 67th St., City of Brooklyn, County of Kings, to be consumed on the premises.
LOUIS GUGLIELMELLI
1772—67th St., Brooklyn, N. Y.

NOTICE is hereby given that License No. B-3889 has been issued to the undersigned to sell beer at retail, under Section 76 of the Alcoholic Beverage Control Law at 142 Conover St., City of Brooklyn, County of Kings, to be consumed on the premises.
FRANK J. LANGTON
142 Conover St., Brooklyn, N. Y.

NOTICE is hereby given that License No. B-3747 has been issued to the undersigned to sell beer at retail, under Section 76 of the Alcoholic Beverage Control Law at 352 Hamilton Ave., City of Brooklyn, County of Kings, to be consumed on the premises.
MICHAEL DURKIN
352 Hamilton Ave., Brooklyn, N. Y.

NOTICE is hereby given that License No. B-3767 has been issued to the undersigned to sell beer at retail, under Section 76 of the Alcoholic Beverage Control Law at 7707 New Utrecht Ave., City of Brooklyn, County of Kings, to be consumed on the premises.
ANTONIO S. LARAIA,
7707 New Utrecht Ave., Brooklyn, N. Y.

NOTICE is hereby given that License No. B 3854 has been issued to the undersigned to sell beer at retail, under Section 76 of the Alcoholic Beverage Control Law at 2035 86th St., City of Brooklyn, County of Kings, to be consumed on the premises.
SOPHIE BECKER
2035—86th St., Brooklyn, N. Y.

NOTICE is hereby given that License No. A-6140 has been issued to the undersigned to sell beer at retail, under Section 75 of the Alcoholic Beverage Control Law at 7702 3rd Ave., City of Brooklyn, County of Kings, to be consumed off the premises.
ZEIT and DAUT
7702—3rd Ave., Brooklyn, N. Y.

NOTICE is hereby given that License No. C-76 has been issued to the undersigned to sell beer wholesale of the Alcoholic Beverage Control Law at 118 Cook St., City of Brooklyn, County of Kings, to be consumed off the premises.
LINDENBAUM DISTRIBUTING CORP.
118 Cook St., Brooklyn, N. Y.

JUOZAS KAVALIAUSKAS

Laisniuotas Graborius

Pennsylvania ir New Jersey Valstijose

Užtikrinu, kad mano patarnavimas bus atatinkamiausias ir už prieinamą kainą. Nuliūdimo valandoje, prašau kreiptis prie manęs sekančiu antrašu:

1439 South 2nd Street, PHILADELPHIA, PA.

Telefonai: Bell—Oregon 5136
Keystone—Main 1417

NEW YORKO IR APIELINKĖS ŽINIOS

Kunigai Ragina Vyčius Nestoti Prieš Karą ir Fašizmą

NEW YORKAS. — Pereito ketvirtadienio Lietuvos Vyčių Organizacijos seimo popietinė sesija buvo keliais atžvilgiais labai interesinga. Ir mūsų darbininkiškai nusistatę jaunuoliai paliko geroką žymę dienos nuotikiuose. Ankstesniame straipsnyje jau buvo rašyta, kad mūsų Nacionalis LDS Jaunimo Komitetas buvo pasiuntęs delegaciją pas vyčius ir kad jų prezidiumas atsisakė laišką skaityti seimo delegatams, nors seimui buvo adresuojamas.

Vyčių vadai manė, kad jau viskas bus užbaigta, todel nusišypsodami žiūrėjo į mūsų delegates, kada jos apleido seimą. Bet tai buvo tik pradžia.

Paskleista Lapeliai

Pradedant popietinę sesiją, mūsų jaunuolės paskleidė lapelius su LDS Nacionalio Jaunuolių Komiteto pareiškimu. To lapelio antgalvis buvo sekantis:

"Ar Vyčiai Nenori Bendro Veikimo?"

Žinoma, visi delegatai labai interesavosi tuo dokumentu. Jie atsinešę seiman vienas nuo kito pasidalino jais ir ėmė diskusuoti. Kadangi buvo tuo laiku ir apie dešimts "dvasios vadų", tai ir jiems teko lapelius pamatyti.

Vyriausias dvasios vadas, kun. Valančius, iš Chicagos, perskaitė pareiškimą, atsišaukimą prieš karą ir fašizmą kongreso ir bedarbių apdraudos bilių. Paskui susirinkęs apie dešimtį ištikimųjų vyčių pasikalbėjo ir sugrįžęs svetainėn, pasiprašė balso.

"Aš noriu pakalbėti apie dvasiškus dalykus," sako jis. "Čionai į mūsų seimą tūli laikraščiai ir organizacijos atsiunčia savo atstovus, kurie temija, ką mes veikiame ir ką darome. Jie tuos dalykus užsirašinėja. Ir dabar paskleista lapeliai apie bendrą veikimą, į kurį kviečia ir vyčius. Ateityje tokių dalykų mes negalime toleruoti. Mes negalime susidėti su tokiais, kurie kovoja prieš karą ir fašizmą. Mes nesame tokia organizacija kaip jie...

"Aš sakau, kad nei viena kuopa neprivalo turėti jokių bendrų reikalų su tomis organizacijomis. Jie kovoja prieš karą, tai ir prieš valdžią. Yra kuopų, kurios turėjo pasitarimų ir prašė patarimų nuo tokių organizacijų, bet nuo dabar nebegalime daugiaus to turėti. Mūsų obalsis yra del dievo ir tėvynės, ir mes turime jo laikytis ir neprisidėti prie jokio bendro veikimo." Žinoma, tie jaunuoliai, su kuriais kalbėjo dvasios vadas, ėmė rankomis ploti. Visgi apie trečiadalis ramiai sau sėdėjo. Žinoma, tie visi jaunuoliai nesuprato apie ką kun. kalbėjo ir jie mūsų darbininkiškos pusės neišgirdo, nes jie neleido mums kalbėti. Vienok po jo pamokslo, teko kalbėtis su nekuriais vyčiais vėl, ir jie sakė, kad nesuprato apie ką tas buvo. Jie sutiktų su mūsų pasiūlijimais, bet jie nedrįsta išeiti prieš dvasios vadą.

Apie Pačią Sesiją

Kol dar lapeliai nebuvo pasiekę dvasios vadą, keli delegatai darė pastabas ir siūlė papeikimus valdybai už tai, kad talpino straipsnius, agituojančius už tam tikrus politikierius. Didžiuma delegatų tam priešinosi, bet kunigai kaip vienas sakė, kad tai galima tas daryti, jei apmokama. Bet valdyba tyli, nieko nesako apie tuos užmokėjimus.

Vienas valdybos narys atsistojęs sako, "Kas tas papeikimas. Jis nieko nereiškia, aš manau, kad valdyba sutiks, jei mes juos papeiksime."

Kitas delegatas angliškai kalbėdamas pareiškė, kad mes tarimus darome, o valdyba apsisukus laužo.

Kilo diskusijos apie Pittsburgho apielinkę, kad tenai kadaise buvo daug vyčių, o dabar tik viena kuopelė liko. Bediskusuojant paaiškėjo, kad ten vyčiai buvo "sukilę" prieš kunigus.

"Laisvės" Reporteris.
(Bus daugiau)

Mezgėjų Streikas Stiprėja

Jau yra apie 13,000 mezgėjų streiko lauke. Daugiausiai darbininkų streikuoja po kovingos Knitgoods Workers Industrial unijos vadovybe, priešakyje su drg. Ben Goldu. Industrinė unija pakvietė International Garment Workers ir United Textile Workers (reformistines) unijas į bendrą frontą. Sako, kad reformistinių unijų vadai sutiko sudaryti bendrą frontą, nes paskui minimas unijas daug mažiau darbininkų seka, kaip paskui Industrinę uniją. Kol kas derybos tarpe minėtų unijų dar nedavė pasekmių, nes ILGWU. vadas D. Dubinsky nesutinka su visa eile industrinės kovingos darbininkų unijos reikalavimų. Bet tikimasi, kad eiliniai nariai reformistinių unijų privers savo vadus sudaryti bendrą frontą su Industrine unija.

Komunistų Partijos 6 sekcija, kurios teritorijoje yra daug mezgimo industrijos fabrikų, energingai dalyvauja pagelboje streikieriams. Penktadienio vakare buvo sušauktas masinis susirinkimas tuo reikalu.

Daugiau dirbtuvių darbininkų stoja streikan. Penktadienį policija puolė pikietuojančių eiles, devyni darbininkai buvo areštuoti, bet kiti dar tvirčiau pikietuoja.

Puola Ateivius Darbininkus

Viešpataujanti klasė pradėjo žiaurų puolimą ant ateivių darbininkų. Hearsto laikraščiai veda šlykščią agitaciją prieš ateivius. Kapitalistinės įstaigos kursto čiagimius darbininkus prieš sveturgimius. Nuo to neatsilieka ir bažnyčios. Pereitą sekmadienį tulose bažnyčiose kunigai specialiai pamokslus sakė prieš ateivius, kad jie yra "nenuoramos," "triukšmadariai" ir "atima darbus nuo tikrų amerikonų." Remkite Ateivių Gynimo Komitetą, kuris veda kovą prieš ateivių persekiojimus ir visokias diskriminacijas.

Atvyko Japonijos Kariminkai

Į New Yorką pribuvo specialė Japonijos imperialistų misija su generolu Saburo Morozumi priešakyj. Morozumi yra 68 metų senis ir buvęs trijuose karuose. Viso yra devyni japoniečiai. Jie atvyko prekybos tikslais, o kokia ta "prekyba", jau yra žinoma. Japonijos imperialistai vis daugiau perkasi Amerikoje karo ginklų, plieno, parako ir kitos medžiagos, nes rengiasi karan prieš Sovietų Sąjungą.

Darb. Myli "Daily Workerį"

Komunistų Partijos Centro Komiteto organas "Daily Worker" vis daugiau gauna pritarimo darbininkuose. Grupės atskirų industrijų darbininkų rašo "Daily Workeriui" laiškus, kuriuose sako, kad tai vienatinis anglų kalboje laikraštis, kuris teisingai ir drąsiai gina darbininkų reikalus.

Dabartiniu laiku yra vajus už "Daily Workerio" naujus skaitytojus. Kiekvieno darbininko, kuris tik gali anglų kalboje skaityti arba turi paaugusius vaikus, yra pareiga užsiprenumeruoti savo klasės dienraštį.

Išėjo "Labor Unity"

Už rugpjūčio mėnesį jau išėjo Darbo Unijų Vienybės Lygos organas "Labor Unity" Ši laida yra labai svarbi, telpa drg. Fosterio, Bill Dunne, C. Hathaway, A. Lozovski ir kitų straipsniai unijų reikalais. Aprašoma Minneapolis trokų darbininkų streikas, generalis San Francisco streikas ir tt. Gaunamas ant stendų.

DNYD. Sąryšio Susirinkimas

Nesenai buvo viršminėtas susirinkimas, kuriame tapo nutarta šaukti kitas mitingas, kuris įvyks trečiadienį, 15 d. rugpjūčio, "Laisvės" patalpoje, 8:30 val. vakare.

Visi gerbiamieji draugijų atstovai būtinai prašomi dalyvauti susirinkime, nes turime naujus dalykus aptarti.

Draugiškai, sekr. **S. J. B.**

Aido Choro Dramos Grupės Narių Domei!

Šiandien, 13 dieną rugpjūčio (August), 7:30 val. vakare įvyksta Aido Choro Dramos Grupės nepaprastas susirinkimas "Laisvės" svetainėj. Teikitės visi, kaip grupiečiai, taip ir negrupiečiai, dalyvauti šiame susirinkime, nes bus skaitomas naujas veikalas ir jį grupė ims mokintis; taipgi daugiau svarbių dalykų randasi aptarimui.

Dramos Grupės sekr.,
P. Baranauskas.

Bendras Išvažiavimas

Aido Choras ir East New Yorko kuopos rengia bendrą išvažiavimą nedėldienį, rugpjūčio (August) 26 d.; Forest Parke. Bus dainų ir žaislų.

Taipgi meldžiame kitų organizacijų nerengti jokių parengimų tą dieną.

Komisija.

Informacijų Delei

Kai kurie iš draugų klausia, kodel dedama "beer license" aplaikymo pranešimai į "Laisvę". Kai kas mano, kad tie pranešimai yra dedami kaipo žinios. Jie nėra žinios, bet yra apmokami skelbimai.

New York valstijoje yra toks įstatymas, kad gavusieji svaiginančių gėrimų pardavinėjimui leidimą "License" turi pasiskelbti du kartu dienraštyje ir du kartu savaitraštyje, tad tie pranešimai yra dedami taip, kaip ir kiti skelbimai.

"L." Administracija.

Acme Naujas Judis

Acme teatre, Union Sq. New Yorke, yra vaidinamas naujas sovietinis judis "House of Greed". Judis yra pagamintas pagal rusų satyristo Saltykov-Ščedrino kūrinį, kuris buvo vienas iš juokdarių, feljetonistų rašytojų. Vaizduoja caristinės Rusijos laikus.

MIRTYS—LAIDOTUVĖS

John J. Walinch, 39 metų, 21 Alabama Ave., mirė rugp. 9 d. Kūnas pašarvotas graboriaus Garšvos koplyčioj. Laidos rugpjūčio 13 d. 9 v. ryto. Laidotuvių apeigom rūpinasi graborius J Garšva.

SUSIRINKIMAI

Central Brooklyn, N. Y.

ALDLD 24 kp. mėnesinis susirinkimas įvyks 13 d. rugpjūčio (August), pas draugą K. Bender 98 Talman Str., Brooklyn, N. Y. kaip 7:30 val. vakare.

Draugai ir draugės, malonėkite dalyvauti visi, nes turim daug labai svarbių reikalų apkalbėjimui.

M. R. Sekr.

(061-681)

PARDAVIMAI

PARSIDUODA

Moderniška barbernė su 6 moderniškais krėslais, viskas nauja; visi įtaisymai nauji ir moderniški. Galite išbandyt vietą pirmiau pirkimo. Kreipkitės sekamu antrašu:
800 Manhattan Ave., Brooklyn, N. Y.
(190-192)

LICENSES

BEER WINE LIQUOR
Wholesale Retails

NOTICE is hereby given that License No. B 2295 has been issued to the undersigned to sell beer at retail, under Section 76 of the Alcoholic Beverage Control Law at 203 Manhattan Ave., Borough of Brooklyn, County of Kings, to be consumed on the premises.
SEPHARDIC REALTY CORP.
203 Manhattan Ave. Brooklyn, N. Y.

NOTICE is hereby given that License No. B 4446 has been issued to the undersigned to sell beer at retail, under Section 76 of the Alcoholic Beverage Control Law at 1066 Winthrop Ave., Borough of Brooklyn, County of Kings, to be consumed on the premises.
SAMUEL HOROWITZ
1066 Winthrop Ave. Brooklyn, N. Y.

NOTICE is hereby given that License No. B 4559 has been issued to the undersigned to sell beer at retail, under Section 76 of the Alcoholic Beverage Control Law at 139 Evergreen Ave., Borough of Brooklyn, County of Kings, to be consumed on the premises.
NICHOLAS BACHERT
(Evergreen Bar and Grill)
139 Evergreen Ave. Brooklyn, N. Y.

NOTICE is hereby given that License No. B 4258 has been issued to the undersigned to sell beer at retail, under Section 76 of the Alcoholic Beverage Control Law at 492 6th Ave., Borough of Brooklyn, County of Kings, to be consumed on the premises.
LAURETTA McCOLE
492—6th Ave. Brooklyn, N. Y.

NOTICE is hereby given that License No. B 4353 has been issued to the undersigned to sell beer at retail, under Section 76 of the Alcoholic Beverage Control Law at 235 Utica Ave., Borough of Brooklyn, County of Kings, to be consumed on the premises.
SOLOMON SHIRK and
ABRAHAM KERNER
235 Utica Ave. Brooklyn, N. Y.

NOTICE is hereby given that License No. RL-1630 has been issued to the undersigned, to sell beer retail, under section 75 of the Alcoholic Beverage Control Law at 2123 Regent Pl. Borough of Brooklyn, County of Kings, to be consumed off the premises.
C. MARTINI and SON, INC.
2123 Regent Pl. Brooklyn, N. Y.

NOTICE is hereby given that License No. A 9397 has been issued to the undersigned to sell beer retail, under section 75 of the Alcoholic Beverage Control Law at 2207 Bath Ave., Borough of Brooklyn, County of Kings, to be consumed off the premises.
NATHAN FRIEDMAN
2207 Bath Ave. Brooklyn, N. Y.

NOTICE is hereby given that License No. A 9347 has been issued to the undersigned to sell beer retail, under section 75 of the Alcoholic Beverage Control Law at 1218 Cortelyou Rd., City of Brooklyn, County of Kings, to be consumed off the premises.
HENRY MEYER
1218 Cortelyou Rd. Brooklyn, N. Y.

NOTICE is hereby given that License No. A 1650 has been issued to the undersigned to sell beer retail, under section 75 of the Alcoholic Beverage Control Law at 6924 8th Ave., Borough of Brooklyn, County of Kings, to be consumed off the premises.
CHARLES SWANSON
6924—8th Ave. Brooklyn, N. Y.

NOTICE is hereby given that License No. A 9341 has been issued to the undersigned to sell beer retail, under section 75 of the Alcoholic Beverage Control Law at 63 Reid Ave., Borough of Brooklyn, County of Kings, to be consumed off the premises.
JOSEPH HAUBER
63 Reid Ave. Brooklyn, N. Y.

NOTICE is hereby given that License No. B 4139 has been issued to the undersigned to sell beer at retail, under Section 76 of the Alcoholic Beverage Control Law at 966 Coney Island Ave., Borough of Brooklyn, County of Kings, to be consumed on the premises.
PATRICK J. McGRATH
966 Coney Is. Ave. Brooklyn, N. Y.

NOTICE is hereby given that License No. B 3218 has been issued to the undersigned to sell beer at retail, under Section 76 of the Alcoholic Beverage Control Law at 4914 13th Ave., Borough of Brooklyn, County of Kings, to be consumed on the premises.
ISRAEL SKILOWITZ
4914—13th Ave. Brooklyn, N. Y.

NOTICE is hereby given that License No. A 8278 has been issued to the undersigned to sell beer at retail, under section 75 of the Alcoholic Beverage Control Law at 606 Nostrand Ave., Borough of Brooklyn, County of Kings, to be consumed off the premises.
MARTIN F. HUSING J. HUSING and SON
606 Nostrand Ave., Brooklyn, N. Y

NOTICE is hereby given that License No. RL 9414 has been issued to the undersigned to sell beer, wine and liquor at retail under section 132 A of the Alcoholic Beverage Control Law at 372—12th St., Borough of Brooklyn, County of Kings, to be consumed on the premises.
JOHN CROSBY and
WILLIAM BURKE
372—12th St., Brooklyn, N. Y.

NOTICE is hereby given that License No. RW 2563 has been issued to the undersigned to sell beer, and wine at retail under section 132 A of the Alcoholic Beverage Control Law at 70 Kingsland Ave., Borough of Brooklyn, County of Kings, to be consumed on the premises.
ANTHONY CIUFFO and HOMESTEAD RESTAURANT
70 Kingsland Ave., Brooklyn, N. Y.

NOTICE is hereby given that License No. B 4560 has been issued to the undersigned to sell beer at retail, under Section 76 of the Alcoholic Beverage Control Law at 351 Park Ave., Borough of Brooklyn, County of Kings, to be consumed on the premises.
KATE FRIEDRICKS
351 Park Ave. Brooklyn, N. Y.

NOTICE is hereby given that License No. B 4561 has been issued to the undersigned to sell beer at retail, under Section 76 of the Alcoholic Beverage Control Law at 683 Myrtle Ave., Borough of Brooklyn, County of Kings, to be consumed on the premises.
NICK JOSEPHIDES
683 Myrtle Ave. Brooklyn, N. Y.

NOTICE is hereby given that License No. B 4417 has been issued to the undersigned to sell beer at retail, under Section 76 of the Alcoholic Beverage Control Law at 118 Sumner Ave., Borough of Brooklyn, County of Kings, to be consumed on the premises.
MARCUS DANCHES
118 Sumner Ave. Brooklyn, N. Y.

NOTICE is hereby given that License No. B 4441 has been issued to the undersigned to sell beer at retail, under Section 76 of the Alcoholic Beverage Control Law at 713 Lorimer St., Borough of Brooklyn, County of Kings, to be consumed on the premises.
JAMES DEPERINO
713 Lorimer St. Brooklyn, N. Y.

NOTICE is hereby given that License No. B 4601 has been issued to the undersigned to sell beer at retail, under Section 76 of th Alcoholic Beverage Control Law at 4724 New Utrecht Ave., Borough of Brooklyn, County of Kings, to be consumed on the premises.
HARRY STROH
4724 New Utrecht Ave. Brooklyn, N. Y.

NOTICE is hereby given that License No. RW 2519 has been issued to the undersigned to sell beer, and wine at retail under section 132 A of the Alcoholic Beverage Control Law at 7117—13th Avenue, Borough of Brooklyn, County of Kings, to be consumed on the premises.
FRANCESCO D'ERRICO,
7117—13th Ave., Brooklyn, N. Y.

NOTICE is hereby given that License No. B 2308 has been issued to the undersigned to sell beer at retail, under section 76 of the Alcoholic Beverage Control Law at 172 Grand St., Borough of Brooklyn, County of Kings, to be consumed on the premises.
SAM JONAS
172 Grand St., Brooklyn, N .Y.

NOTICE is hereby given that License No. A. 8844 has been issued to the undersigned to sell beer, at retail under section 75 of the Alcoholic Beverage Control Law at 214 Ave. S. Borough of Brooklyn, County of Kings, to be consumed off the premises.
JOSEPH LAPLACA
214 Ave. S., Brooklyn, N. Y.

NOTICE is hereby given that License No. A 8797 has been issued to the undersigned to sell beer, at retail under section 75 of th Alcoholic Beverage Control Law at 2671 Coney Island Ave., Borough of Brooklyn, County of Kings, to be consumed off the premises.
PETER PICCIONE
2671 Coney Island Ave., Brooklyn, N. Y.

NOTICE is hereby given that License No. A 1180 has been issued to the undersigned to sell beer at retail, under section 75 of the Alcoholic Beverage Control Law at 1180 Liberty Ave., Borough of Brooklyn, County of Kings, to be consumed off the premises.
MEYER GINSBERG
1180 Liberty Ave., Brooklyn, N. Y.

NOTICE is hereby given that License No. B 4492 has been issued to the undersigned to sell beer at retail, under section 76 of the Alcoholic Beverage Control Law at 558—7th Ave., Borough of Brooklyn, County of Kings, to be consumed on the premises.
NAT JACOBS,
558—7th Ave., Brooklyn, N. Y.

NOTICE is hereby given that License No. R.W. 2501 has been issued to the undersigned to sell beer, and wine at retail under section 132 A of the Alcoholic Beverage Control Law at the 2346—86 St., Borough of Brooklyn, County of Kings, to be consumed on the premises.
SALLY RUBENSTEIN
2346—86 St., Brooklyn, N. Y.

NOTICE is hereby given that License No. A 7779 has been issued to the undersigned to sell beer at retail, under section 75 of the Alcoholic Beverage Control Law at 462 Irving Ave., Borough of Brooklyn, County of Kings, to be consumed off the premises.
CHRISTIAN KUNZ
462 Irving Ave., Brooklyn, N. Y.

NOTICE is hereby given that License No. B 2470 has been issued to the undersigned to sell beer at retail, under section 76 of the Alcoholic Beverage Control Law at 7901—3 Ave., Borough of Brooklyn, County of Kings, to be consumed on the premises.
JOHN F. O'HARA
7901—3 Ave., Brooklyn, N. Y.

NOTICE is hereby given that License No. A 9337 has been issued to the undersigned to sell beer at retail, under section 75 of the Alcoholic Beverage Control Law at 280—7th Ave., Borough of Brooklyn, County of Kings, to be consumed off the premises.
LEAH WEBER,
280—7th Ave., Brooklyn, N. Y.

NOTICE is hereby given that License No. A 8822 has been issued to the undersigned to sell beer at retail, under section 75 of the Alcoholic Beverage Control Law at 305 Court St., Borough of Brooklyn, County of Kings, to be consumed off the premises.
MORRIS TASHMAN and JULIUS HERMAN
305 Court St., Brooklyn, N. Y.

NOTICE is hereby given that License No. A 9822 has been issued to the undersigned to sell beer at retail, under section 75 of the Alcoholic Beverage Control Law at 901 Franklin Ave., Borough of Brooklyn, County of Kings, to be consumed off the premises.
BEN TEITELBAUM and SOL WILLICK
901 Franklin Ave., Brooklyn, N. Y.

NOTICE is hereby given that License No. A 9347 has been issued to the undersigned to sell beer at retail, under section 75 of the Alcoholic Beverage Control Law at 1218 Cortelyou Road, Borough of Brooklyn, County of Kings, to be consumed off the premises.
HENRY MEIZER,
1218 Cortelyou Rd., Brooklyn, N. Y.

NOTICE is hereby given that License No. A 6834 has been issued to the undersigned to sell beer at retail, under section 75 of the Alcoholic Beverage Control Law at 552 Marcy Ave., Borough of Brooklyn, County of Kings, to be consumed off the premises.
HERMAN KOPFSTEIDT,
552 Marcy Ave., Brooklyn, N. Y.

NOTICE is hereby given that License No. B 4468 has been issued to the undersigned to sell beer at retail, under section 76 of the Alcoholic Beverage Control Law at 191 Morgan Ave., Borough of Brooklyn, County of Kings, to be consumed on the premises.
DOMINICK SZEMETO,
191 Morgan Ave., Brooklyn, N. Y.

NOTICE is hereby given that License No. B 4439 has been issued to the undersigned to sell beer at retail, under section 76 of the Alcoholic Beverage Control Law at 197 Havemeyer St., Borough of Brooklyn, County of Kings, to be consumed on the premises.
PAUL WOLICKI,
197 Havemeyer St., Brooklyn, N. Y.

NOTICE is hereby given that License No. B 3821 has been issued to the undersigned to sell beer at retail, under section 76 of the Alcoholic Beverage Control Law at 227 Albany Ave., Borough of Brooklyn, County of Kings, to be consumed on the premises.
HARRIET RONALDSON,
227 Albany Ave., Brooklyn, N. Y.

NOTICE is hereby given that License No. B 3776 has been issued to the undersigned to sell beer at retail, under section 76 of the Alcoholic Beverage Control Law at 348 Utica Ave., Borough of Brooklyn, County of Kings, to be consumed on the premises.
SYLVIA HIRCHORN,
348 Utica Ave., Brooklyn, N. Y.

NOTICE is hereby given that License No. B 3976 has been issued to the undersigned to sell beer at retail, under section 76 of the Alcoholic Beverage Control Law at 236 Dahlgren Pl., Borough of Brooklyn, County of Kings, to be consumed on the premises.
PETER LORENZO,
236 Dahlgren Pl., Brooklyn, N. Y.

NOTICE is hereby given that License No. B 2444 has been issued to the undersigned to sell beer at retail, under section 76 of the Alcoholic Beverage Control Law at 7206 20 Ave., Borough of Brooklyn, County of Kings, to be consumed on the premises.
MICHAEL BROWN,
7206—20 Ave., Brooklyn, N. Y.

NOTICE is hereby given that License No. B 2405 has been issued to the undersigned to sell beer at retail, under section 76 of the Alcoholic Beverage Control Law at 328-330 Flatbush Ave., Borough of Brooklyn, N. Y. County of Kings, to be consumed on the premises.
MILTON GRAFAKOS and
GREGORY KATAVOLOS
328-330 Flatbush Ave. Brooklyn, N. Y.

NOTICE is hereby given that License No. A 8202 has been issued to the undersigned to sell beer at retail, under section 75 of the Alcoholic Beverage Control Law at 713 Knickerbocker Ave., Borough of Brooklyn, County of Kings to be consumed off the premises.
WILLIAM SCHOTTLER
713 Knickerbocker Ave., Brooklyn, N. Y.

NOTICE is hereby given that License No. B 3975 has been issued to the undersigned to sell beer at retail, under section 76 of the Alcoholic Beverage Control Law at 71 Hubbard St., Borough of Brooklyn, County of Kings, to be consumed on the premises.
PETER KERCHER,
71 Hubbard St., Brooklyn, N. Y.

NOTICE is hereby given that License No. B 2447 has been issued to the undersigned to sell beer at retail, under section 76 of the Alcoholic Beverage Control Law at 3905—7th Ave., Borough of Brooklyn, County of Kings, to be consumed on the premises.
DOMENICK PALADINO,
3905—7th Ave., Brooklyn, N. Y.

NOTICE is hereby given that License No. A 8100 has been issued to the undersigned to sell beer, at retail under section 75 of the Alcoholic Beverage Control Law at 313 Wilson Ave., Borough of Brooklyn, County of Kings, to be consumed off the premises.
MORRIS ATTESLANDER,
313 Wilson Ave., Brooklyn, N. Y.

NOTICE is hereby given that License No. B 3981 has been issued to the undersigned to sell beer at retail, under section 76 of the Alcoholic Beverage Control Law at 3099 Emmons Ave., Borough of Brooklyn, County of Kings, to be consumed on the premises.
WILLIAM J. FAY FAY'S BAR and GRILL
3099 Emmons Ave., Brooklyn, N. Y.

NOTICE is hereby given that License No. B 3984 has been issued to the undersigned to sell beer at retail, under section 76 of the Alcoholic Beverage Control Law at 1—3 E. 42 St., Borough of Brooklyn, County of Kings, to be consumed on the premises.
BARNET ALFRED TASMAN
1—3 E. 42 St., Brooklyn, N. Y.

NOTICE is hereby given that License No. B 3888 has been issued to the undersigned to sell beer at retail, under section 76 of the Alcoholic Beverage Control Law at 279 Irving Ave., Borough of Brooklyn, County of Kings, to be consumed on the premises.
KARL HEIECK
279 Irving Ave., Brooklyn, N. Y.

NOTICE is hereby given that License No. B 3983 has been issued to the undersigned to sell beer at retail, under section 76 of the Alcoholic Beverage Control Law at 195 Utica Ave., Borough of Brooklyn, County of Kings, to be consumed on the premises.
HENRY GOTTLIEB (BUCKY'S)
195 Utica Ave. Brooklyn, N. Y.

NOTICE is hereby given that License No. B 2439 has been issued to the undersigned to sell beer at retail, under section 76 of the Alcoholic Beverage Control Law at 354 Central Ave., Borough of Brooklyn, County of Kings, to be consumed on the premises.
ANDREW AUGUST LAISTNER
354 Central Ave., Brooklyn, N. Y.

NOTICE is hereby given that License No. B 4440 has been issued to the undersigned to sell beer at retail, under section 76 of the Alcoholic Beverage Control Law at 224 Berry St., Borough of Brooklyn, County of Kings, to be consumed on the premises.
DANIEL LAMONICO,
224 Berry St., Brooklyn, N. Y.

NOTICE is hereby given that License No. B 4456 has been issued to the undersigned to sell beer at retail, under section 76 of the Alcoholic Beverage Control Law at 300 Wyckoff Ave., Borough of Brooklyn, County of Kings, to be consumed on the premises.
RED TOWER SYSTEM INC.
300 Wyckoff Ave. Brooklyn, N. Y.

NOTICE is hereby given that License No. B 4556 has been issued to the undersigned to sell beer at retail, under section 76 of the Alcoholic Beverage Control Law at 448-3rd Ave., Borough of Brooklyn, County of Kings, to be consumed on the premises.
ANGELO D. CHIAPPERINO,
448—3rd Ave., Brooklyn, N. Y.

NOTICE is hereby given that License No. A 8830 has been issued to the undersigned to sell beer at retail, under section 75 of the Alcoholic Beverage Control Law at 619 Wilson Ave., Borough of Brooklyn, County of Kings, to be consumed off the premises.
JOHN A. KONRAD and ALBERT J. KONRAD. KONRAD BROS.
619 Wilson Ave., Brooklyn, N. Y.

NOTICE is hereby given that License No. A 4557 has been issued to the undersigned to sell beer at retail under section 75 of the Alcoholic Beverage Control Law at 140 Court St., Borough of Brooklyn, County of Kings, to be consumed on the premises.
WOODROW ZEROS,
140 Court St., Brooklyn, N. Y.

NOTICE is hereby given that License No. B 4270 has been issued to the undersigned to sell beer at retail, under section 76 of the Alcoholic Beverage Control Law at 306—5th Ave., Borough of Brooklyn, County of Kings, to be consumed on the premises.
JOSEPH J. RIZZO, RELIANCE GRILL,
306—5th Ave., Brooklyn, N. Y.

NOTICE is hereby given that License No. B 4424 has been issued to the undersigned to sell beer at retail, under section 76 of the Alcoholic Beverage Control Law at 272 Wythe Ave., Borough of Brooklyn, County of Kings, to be consumed on the premises.
BEATRICE HARDASHEWSKY,
272 Wythe Ave., Brooklyn, N. Y.

NOTICE is hereby given that License No. B 4117 has been issued to the undersigned to sell beer at retail, under section 76 of the Alcoholic Beverage Control Law at 2210—86 St., Borough of Brooklyn, County of Kings, to be consumed on the premises.
MEMO DELICATESSEN CORP.
2219—86th St., Brooklyn, N. Y.

NOTICE is hereby given that License No. B 4099 has been issued to the undersigned to sell beer at retail, under section 76 of the Alcoholic Beverage Control Law at 77 Engert Ave., Borough of Brooklyn, County of Kings, to be consumed on the premises.
CHARLES BINDERT
77 Engert Ave., Brooklyn, N. Y.

NOTICE is hereby given that License No. B 4195 has been issued to the undersigned to sell beer at retail, under section 76 of the Alcoholic Beverage Control Law at 51—5th Ave., Borough of Brooklyn, County of Kings, to be consumed on the premises.
XEL FOLKS HENRIKSON
51—5th Ave., Brooklyn, N. Y.

NOTICE is hereby given that License No. B 4257 has been issued to the undersigned to sell beer at retail, under section 76 of the Alcoholic Beverage Control Law at 423—7th Ave., Borough of Brooklyn, County of Kings, to be consumed on the premises.
ALFRED G. HASLAM
423—7th Ave., Brooklyn, N. Y.

NOTICE is hereby given that License No. A 8816 has been issued to the undersigned to sell beer at retail, under section 75 of the Alcoholic Beverage Control Law at 735 Knickerbocker Ave., Borough of Brooklyn, County of Kings, to be consumed off the premises.
SAM SCHOFFEL
735 Knickerbocker Ave., Brooklyn, N. Y.

NOTICE is hereby given that License No. B 3602 has been issued to the undersigned to sell beer at retail under section 76 of the Alcoholic Beverage Control Law at 2115 Pitkin Ave., Borough of Brooklyn, County of Kings, to be consumed on the premises.
JACK BARBER and NICOLO LINTINI
2115 Pitkin Ave., Brooklyn, N. Y.

NOTICE is hereby given that License No. B 4442 has been issued to the undersigned to sell beer at retail, under section 76 of the Alcoholic Beverage Control Law at 1120 Manhattan Ave., Borough of Brooklyn, County of Kings, to be consumed on the premises.
JOSEPH ENKELOWITZ,
1120 Manhattan Ave., Brooklyn, N. Y.

NOTICE is hereby given that License No. B 4365 has been issued to the undersigned to sell beer at retail, under section 76 of the Alcoholic Beverage Control Law at 147 Humboldt St., Borough of Brooklyn, County of Kings, to be consumed on the premises.
VITO LICAVOLI
147 Humboldt St., Brooklyn, N. Y.

NOTICE is hereby given that License No. B 4552 has been issued to the undersigned to sell beer at retail, under section 76 of the Alcoholic Beverage Control Law at 550 Smith St., Borough of Brooklyn, County of Kings, to be consumed on the premises.
MICHAEL J. BEHAN,
550 Smith St., Brooklyn, N. Y.

NOTICE is hereby given that License No. B 2410 has been issued to the undersigned to sell beer at retail, under section 76 of the Alcoholic Beverage Control Law at 261 Kings Highway, Borough of Brooklyn, County of Kings, to be consumed on the premises.
GEORGE E. VANCE and ANNA CHIANESE
261 Kings Highway, Brooklyn, N. Y.

NOTICE is hereby given that License No. B 4373 has been issued to the undersigned to sell beer at retail, under section 76 of the Alcoholic Beverage Control Law at 6011—4th Ave., Borough of Brooklyn, County of Kings, to be consumed on the premises.
ADOLPH JEHLE and THOMAS H. GALLAGHER,
6011—4th Ave., Brooklyn, N. Y.

NOTICE is hereby given that License No. B 4479 has been issued to the undersigned to sell beer at retail, under section 76 of the Alcoholic Beverage Control Law at 1855—86th St., Borough of Brooklyn, County of Kings, to be consumed on the premises.
EVA SCHIFFER,
1855—86th St., Brooklyn, N. Y.

NOTICE is hereby given that License No. B 3057 has been issued to the undersigned to sell beer at retail, under section 76 of the Alcoholic Beverage Control Law at 4020 Avenue U, Borough of Brooklyn, County of Kings, to be consumed on the premises.
BENJAMIN PEACEMAN,
4020 Avenue U, Brooklyn, N. Y.

Tel. Stagg 2-0783 NOTARY
Night Tel. Juniper 5-4912 PUBLIC
Juozas Levanda
(Levandauskas)
GRABORIUS
Patarnauju visiems be skirtumo. Parsamdau automobilius kiekvienam reikale. Kainos žemos. Ateikite ir persitikrinkite
107 Union Ave.
Brooklyn, N. Y.

Telephone Stagg 2-4409
A. RADZEVIČIUS
LIETUVIS GRABORIUS
(Undertaker)
Vedu šermenis ir valaidoju tinkamai ir už prieinamą kainą
Parsamdau automobilius vestuvėm, parėm, krikštynom ir kitokiem reikalam.
402 Metropolitan Avenue
(Arti Marcy Avenue)
BROOKLYN, N. Y.

SUNKIAUSIAI SERGANTIEJI NENUSTOKIT VILTIES!
DYKAI Praba Žolių
MILLERTONE
Norime kuo labiausiai supažindinti žmones su minėtomis gydančiomis žolėmis, kurios parodė tiek stebūklų gydyme ligų skilvio, reumatizmo, mušimo širdies ir ligų inkstų.
Viena didelė dėžutė už $1, gali ištesėti visam mėnesiui, kad pagelbėti sunkiausiai sergančiam.
Praba DYKAI—Rašykite
J. S. MILLER, Inc., Dep. L.
62 Beacon St., Newark, N. J.

Telephone: Evergreen 7-0072
DR. I. COHN
Specialistas ant Operacijų ir gydyme
Ausų, Akių ir Gerklės
OFISO VALANDOS:
nuo 11 iki 1 dienomis
nuo 5 iki 7 vakarais
Sekmadieniais nuo 11 iki 1
84 Union Avenue
BROOKLYN, N. Y.

Sergančių Vyrų ir Moterų Chroniškos Ligos Gydomos

Gydoma Odos Išbėrimai, Kraujo Nesveikumai, Nervų Ligos, Chroniški Skaudu liai, Skilvio, Žarnų ir Mėšlažarnės Ligos, Abelnas Nusilpimas, Nervų Įdegimai ir Chroniški Nesveikavimai, Gerklės, Plaučių, Kvėpuojamųjų Dūdų ir kitos Vyrų ir Moterų ligos; o jeigu turite kokį negerumą, kurio nesuprantate, su pasitikėjimu ateikite pas Dr. Zins.
X-Spinduliai, Kraujo Tyrimai, Serumų ir Čiepų Išmirkštimai.
Prieinamos Kainos
Sąlygos pagal jūsų išgalę
Pasitarimas ir Ištyrimas Veltui
DR. ZINS
110 East 16 ST. N. Y.
Įsisteiges 25 metai
Tarp 4th Ave. ir Irving Pl.
New York
Valandos—9 A. M. iki 8 P. M.
O sekmadieniais 9 iki 4 P. M.