LAISVĖ

THE LITHUANIAN DAILY

Darbo Žmonių Dienraštis
Kaina $6.00 Metams
Užsieniuose $8.00
Brooklyne $6.50
Metams

No. 55 LAISVĖS ANTRASAS: 427 LORIMER STREET Telefonas STagg 2-3878 Brooklyn, N. Y., Šeštadienis, Kovo (March) 7, 1942 Pavienio Numerio Kaina 3c. Metai XXXII. Dienraščio XXIV.

KRISLAI

Trys Mėnesiai.
Daug Nuostolių.
Jei Daugiau Būtų Generolų MacArthurų!
Fabrikai, Kuriuos Britai Bombardavo.
Rašo R. MIZARA

Kovo mėnesio 7 dieną (šiandien) sukanka trys mėnesiai, kai japoniškas banditas užpuolė Perlų Uostą Havajuose, kai jis pradėjo prieš Ameriką karą.

Nereikia nei aiškinti, kad per tuos tris mėnesius Japonijos plėšikai yra pasiekę stambių laimėjimų Ramiajame Vandenyne. Hong-Kong krito, Tailandas jų rankose, Malajai jų rankose, Singaporas jų rankose, Borneo ir Sumatra jų rankose. Be to, visą eilę mažesnių, bet svarbių salų jie pasiglemžė.

Didelė dalis Filipinų salų jų rankose ir šiuo metu eina dideli mūšiai paskutinėje Hollandų saloje — Javoje. Java taipgi gali neužilgo kristi; gali kristi ir Burma. Tai milžiniški žemės plotai, tai turtingi žemės plotai, per šiuos tris mėnesius patekę į japonų rankas.

Bet mes negalime pamiršti prezidento Roosevelto pareiškimo: **Netiek svarbu, kas iššauna pirmutinį šūvį,—svarbu, kas iššauna paskutinį!...**

Tą Japonijos ponai turi žinoti!

Nesu karo reikalų žinovas -ekspertas, bet savo mintį išsireikšti noriu. O mano mintis yra tokia: **Jei Jungtinės Tautos Ramiajame Vandenyne turėtų nors keletą tokių generolų, kaip mūsų generolas Douglas MacArthur, dalykai eitų kitaip.**

Tik įsivaizduokim: maža, palyginti, amerikiečių ir filipiniečių kariuomenė Filipinų Salose per tą visą laiką atmušė priešą. Ir šiandien ji nekalba apie pasidavimą. Priešingai! MacArthuras, nors ir prispirtas Bataan pussalyj, daro ant priešo atakas, puolimus. Šią savaitę jis pasiuntė jūros dugnan keletą priešo laivų su tūkstančiais kareivių!

Ir nūnai gen. MacArthuras paskilbo visame pasaulyj kaip didvyris. Jis patapo inspiracija milijonams žmonių, kovojančių prieš fašistinį agresorių.

Gen. MacArthur, patsai gerai kovodamas, moka įvertinti ir Rytų Fronto kovotojus. Jis juk yra pareiškęs:

"Pasaulinė padėtis šiuo metu rodo, kad civilizacijos viltys remiasi vertingomis drąsiosios Raudonosios Armijos vėliavomis..."

Šitaip kalba kovotojas į kovotojus, drąsuolis į drąsuolius!...

Jei Jungtinės Tautos turėtų daug generolų MacArthurų, kaip būtų smagu!

Britai bombardavo fabrikus, esančius Paryžiaus priemiesčiuose. Tie fabrikai yra vokiškų nacių kontrolėje ir juose buvo gaminami tankai, orlaiviai ir kiti karo reikmenys. Šiuos reikmenis vokiečiai naudojo karui prieš Jungtines Tautas.

Sakoma, fabrikai buvo smarkiai apdaužyti ir juose ir aplink juos užmušta virš 600 žmonių, o apie 2,000 sužeista.

Reikia stebėtis, kad anglai iki šiol tų fabrikų nebombardavo; reikia džiaugtis, kad jie nors dabar pradėjo juos bombarduoti.

Gaila žuvusių žmonių, bet to negalima buvo išvengti.

Tūli žmonės mano, kad tiek žmonių nebuvo užmušta — naciai ir jų talkininkai, Petain ir Darlan, tiksliai perdeda, kad tuo būdu sukėlus francūzų sentimentą prieš britus. Petaino valdžia paskelbė net gedulo dieną užmuštiesiems laidoti.

Bet atsiminkim tą: **Petainas neskelbia gedulo dienos, kai Hitlerio budeliai šaudo šimtais nekaltus francūzus, parinktus francūzus.**

Anglai neturėtų to paisyti. Jie turėtų naikinti kiekvieną fabriką, kuriame dirbama vokiečiams ginklai, amunicija, tankai arba orlaiviai, nežiūrint, kur tas fabrikas stovi.

MIRĖ TOM MOONEY, GARSUS UNIJŲ VADAS-KANKINYS

Tom Mooney Nekaltai Buvo Išvargintas 23 Metus Kalėjime

San Francisco, Calif., kovo 6. — Mirė pasauliniai garsus darbininkų vadas Tom Mooney, po ketvirtos operacijos ant pilvo skaudulių, kuriuos jis gavo kalėjime. Mooney buvo 59 metų amžiaus. Jis, pagal išnaudotojų sąmokslą, buvo per virš 22 metus kamuojamas kalėjime, už darbininkų organizavimą į unijas, iki naujasis Californijos gubernatorius Olson'as išlaisvino T. Mooney trejetas metų atgal. Olson, oficialiai kandidatavęs ant demokratų tikieto prieš republikoną, buvo išrinktas daugiausia todėl, kad jis iš anksto pasižadėjo paliuosuot tą nekaltą politinį kankinį. Už tai šimtai tūkstančių Amerikos Darbo Federacijos ir CIO unijistų ne tik balsavo už Olsoną, bet visomis jėgomis darbavosi ir tarp kitų piliečių, kad Olsonas taptų gubernatorium ir paleistų T. Mooney iš San Quentin kalėjimo, kur jis buvo nusmerktas iki gyvos galvos.

SĄMOKSLAS

Tom Mooney buvo narys ir veikėjas Amerikos Darbo Federacijos Liejyklų Darbininkų Unijos, kada jis tapo suimtas neva už bombų užtaisymą San Francisco mieste 1916 m. liepos 22 d., laike karinio pasiruošimo parado. Provokatorių užtaisytos bombos, su kuriomis Tom Mooney nieko bendro neturėjo, užmušė 10 asmenų ir sužeidė 40.

BROWDERIS PIRMAS KOVOTOJAS UŽ TOMO MOONEY IŠLAISVINIMĄ

Earl Browder, dabar įkalintas Komunistų Partijos sekretorius dėl pasportinių smulkmenų, tada Kansas valstijoje pirmas pradėjo organizuotą kovą už Tomo Mooney'o paliuosavimą. T. Mooney gi iki pat mirties darbavosi už Browderio paliuosavimą. Mooney buvo pirmininkas Piliečių Komiteto Browderiui Paliuosuoti. Jis buvo vadovaujantis žiburys to komiteto. kuris išvien su daugeliu šimtų žymių amerikiečių — profesorių. dvasiškių, profesionalų, unijų vadų ir visuomenininkų —šaukia Nacionali Kongresą Browderiui išlaisvinti kovo 28-29 d. New Yorke.

Per paskutinius 16 mėnesių gulėdamas ligoninėje, T. Mooney per radio telefoną kalbėdavo masiniams susirinkimams, sušauktiems dėlei Browderio paliuosavimo. Jis pasižadėjo taip iš tolo, per tūkstančius mylių, kalbėti ir Nacionaliam Kongresui Browderiui Išlaivinti, pats negalėdamas asmeniškai dalyvauti.

BILLINGS

Mooney'o draugas Warren K. Billings, kitas unijų vadas, kuris taipgi buvo įkalintas iki gyvos galvos pagal tą patį atžagareivių išnaudotojų suokalbį, — pagaliaus, paliuosuotas gubernatoriaus Olson, — dabar maršrutuoja po Jungtines Valstijas, mobilizuodamas Kongresą Browderiui Išlaisvinti.

PASAULINIAI DARBININKŲ PROTESTAI IŠGELBĖJO MOONEY'O GYVYBĘ

Pradiniai Tom Mooney buvo nusmerktas pakarti, pagal papirktų liūdytojų melus prieš jį. Prisaikdintų posėdininkų (grand džiurės) teismas taipgi buvo parinktas iš tokių elementų, kurie tikrai nuspręstų mirčia baust Mooney.

Dėl tokio sprendimo kilo didžios darbininkų demonstracijos ne tik visose Jungtinėse Valstijose, bet ir išt isame pasaulyje. Demonstrantai, rūsčiai protestuodami, kreipėsi į tuometinį prezidentą W. Wilsoną, reikalaudami pakeist Mooney'ui bausmę. Ypač Petrograde (dabartinio Leningrade) galinga darbininku demonstracija 1917 metais paveikė prez. Wilsoną. Ir jis išreikalavo, kad Californijos tuometinis gubernatorius Stephens pakeistų mirties bausmę Mooney'ui amžinu kalėjimu.

DARBO ŽMONĖS IR IŠLAISVINO MOONEY

Nuo to laiko tūkstančiai darbo unijų ir milionai pažangių žmonių neatlaidžiai darė spaudimą Californijos gubernatoriams ir Jungtinių Valstijų prezidentam, kad paliuosuotų šį darbo klasės kankinį-kovotoją. Buvo duota apeliacijų apeliacijos į valstijos vyriausią teismą ir į visos šalies Aukščiausią Teismą.

Pats teisėjas, kuris skyrė Mooney'ui bausmę, reikalavo jį išlaisvint, kaipo nusmerktą pagal kreivus parodymus ir samokslus. Keli liūdijusieji prieš jį atšaukė savo liūdijimus kaipo sužinius melus. Dalis prisaikdintųjų posėdininkų prisipažino, kad jie neteisingai sprendė prieš Mooney todėl, kad teismo ponai buvo jiem taip liepę.

(Tąsa 5 puslapyje)

JAPONAI SAKOSI BEVEIK VISAI UŽVALDĘ JAVĄ

Tokio, kovo 6. — Japonai sakosi faktinai jau užėmę Javą, svarbiausią salą Rytinėje Holandų Indijoje.

Vis daugiau ir daugiau japonų užplūsta Javą.

(Holandų armijos komanda pripažįsta, kad priešai žygiuoja vis pirmyn ir užėmė dar šešis svarbius miestus Javoje.)

Japonai skelbia, kad jiem telieka tik 10 mylių iki Batavijos, Rytinės Holandų Indijos sostamiesčio. Jie užėmę vieną miestą prie Javos geležinkelio, kuris per tą visą salą eina iš rytų į vakarus. Tuo būdu priešai nukirto holandam ir kitom Jungtinių Tautų jėgom susisiekimus su Surabaya uostu, kuris yra stovykla tų tautų laivynų rytiniame Javos gale.

Japonai daugiau kaip pusiau atkirto rytinį trečdalį Javos salos nuo vidurinės ir vakarinės jos dalies.

Dabar japonų orlaiviai neatlaidžiai ardo ir degina pietiniame Javos pakraštyje Tjilatjapą, vienintėlę prieplauką, per kurią talkininkai galėtų atsiųsti pastiprinimų saviškiams. Tai yra taipgi vienintėlė prieplauka, per kurią holandai, amerikiečiai ir anglai galėtų ištraukt savo kariuomenę iš Javos.

Linksmesnė žinia gauta tiktai nuo Rytinės Holandų Indijos vice-gubernatoriaus Huberto van Mooko. Jis pareiškė, kad bile momentu gali būt pradėta ataka prieš japonus iš "antrosios pusės." Bet jis nepaaiškino, ką reiškia ta "antroji pusė." Vice - gubernatorius van Mook ragino Javos gyventojus ir toliau stipriai priešintis japonams ir sekt pavyzdį generolo MacArthuro komanduojamų amerikiečių ir filipinų, taip šauniai kovojančių prieš japonus Bataan pusiausalyje.

Oficialiai Amerikos Pranešimai

Washington, kovo 5. — Karo departmentas praneša, kas seka:

Filipinų Sritis — Generolas MacArthur pranešė, kad patirta, jog trys stambūs japonų laivai, kuriuos mūsų orlaiviai staiga užpuolė netikėtai priešams, kovo 4 d., buvo pilni japonų kariuomenės. Tikima, kad tūkstančiai priešų kareivių paskendo, žuvant tiem laivam, arba buvo užmušti per sprogimus amunicijos, kuri buvo gabenama tais laivais. Nei vienas iš Amerikos orlaivių nebuvo sužeistas, visi sugrįžo sveiki į savo stovyklas. Tai dar pirmą kartą nuo karo pradžios nebuvo jokio priešų orlaivio kariniame veiksme.

Hawaiiai — Pavienis japonų orlaivis numetė kelias bombas arti Honolulu. Bombos buvo numestos iš aukščiau debesų ir nepadarė jokių nuostolių. Manoma, kad tas orlaivis atskrido nuo japonų laivo, buvusio į vakarus nuo Hawaiių salų. Nepalankios oro sąlygos, užtemdintas matymas per tokį orą, kenkė mūsų orlaiviams, kurie tuojaus pakilo vytis bei ieškoti priešų orlaivio.

Nuteistas Hitlerio Agentas Viereck

Washington. — Prisaikdintųjų teismas atrado kaltu G. Sylvestrą Vierecką, kad jis veikė, kaip Hitlerio agentas, bet savo užsiregistravime paslėpė svarbiausius veiksmus nacių naudai. Už tai jis gali būt nubaustas dvejus iki šešių metų kalėti ir $3,000 baudos užsimokėti. Viereck—natūralizuotas Amerikos pilietis.

Republikonas kongresmanas Ham. Fish padėjo Viereck'ui skleist propagandą per paštą, valdžios kaštais, prieš Amerikos pagalbą šalims kariaujančioms prieš Hitlerį.

Reikalauja Indijai Pilnos Laisvės

Allahabad, Indija. — Tautinis indų vadas Nehru reikalauja, kad Anglija duotų pilną jo kraštui politinę laisvę, jeigu anglai nori, kad indėnai bendradarbiautų su Anglija kare prieš fašistų Ašį.

Anglų Padėtis Burmoj Liekasi ta Pati

London, kovo 6. — Anglai teigia, kad jų padėtis Burmoje ne blogesnė, kaip trys dienos pirmiau. Anglai atmuša japonus ir tebelaiko savo rankose strateginį geležinkelių mazgą Pegu, 40 mylių į šiaurius nuo Rangoono, kur irgi ta pati padėtis, kaip trys dienos atgal.

CIO TECHNIKŲ GALVA REMIA KONGRESĄ BROWDERIUI IŠLAISVINTI

New York. — Lewis Alan Berne, tarptautinis pirmininkas CIO Architektų, Inžinierių, Chemikų ir Technikų Federacijos, pareiškė, kad jis pilnai remia Nacionalį Kongresą Browderiui Išlaisvinti. Šis kongresas yra skirtas įvykti New Yorke kovo 28 ir 29 d. Berne primena, kad Browderis yra vienas žymiausių kovotojų prieš fašizmą.

Sovietai Atkariavo Strateginiai Svarbų Miestą Juchnovą

Maskva. — Sovietų kariuomenė atėmė iš nacių miestą Juchnovą, 125 mylios į rytus nuo Smolensko. Juchnov stovi prie Ugros upės ir prie geležinkelio, einančio iš Minsko per Smolenską į Maskvą, taipgi prie vieškelio, jungiančio tuos tris miestus, ir prie kito kelio, einančio iš Maskvos per Brianską į pietus. Juchnov randasi už 50 mylių į pietų rytus nuo Viazmos ir tiek pat į vakarus nuo Kalugos.

Juchnov ir aplinkiniai punktai buvo vokiečių paversti į stiprias tvirtumas ir fortus. Dar pastiprint vokiečiams Juchnove ir apylinkėje, buvo net orlaiviais ant greitųjų gabenama naciių kariuomenė iš Vokietijos, Francijos, Čechoslovakijos ir kitų užimtų kraštų.

VOKIEČIAI BETVARKIAI PABĖGO

Raudon. Armija galų gale šturmu užėmė Juchnovą, užmušdama didelį skaičių priešų. Taip antai, viename Juchnovo šone tik per mylios ilgio liniją, tapo nukauta daugiau kaip 500 vokiečių kariuomenės. Sumušti vokiečiai taip skubiai traukėsi atgal, kad paliko saviškius sužeistuosius ligoninėje Slobodos kaime ir nepaspėjo padegt Juchnovo ir sunaikint savo amunicijos sandėlių tenai. Todėl rusam teko didelis daugis karo pa-

(Tąsa 5-me pusl.)

Nauji Japonų Užkariavimai Saloje Javoje

London, kovo 6. — Anglų politikai daleidžia, kad japonai, turbūt, jau užkariavo Batavią, Javos saloje.

Japonų orlaiviai viešpatauja Javos ore. Apart šešių miestų, kuriuos japonai vakar užėmė saloje Javoje, jie šiandien užkariavo ten Krawangą ir Tagerangą. Jie taipgi su daugiais tankų ir kanuolių užveržia vis standžiau lanką apie Bandungą, Javoje, laikinąją sostinę Rytinės Holandų Indijos.

NACIAI DAVĖ FINAMS "ATSTAVKĄ" KARELIJOJ

Stockholm, Šved. — Iš patikrintų šaltinių sužinota, kad vokiečiai pavarė suomius (finus) iš viso Karelijos fronto, žadėdami patys iš to fronto veikt prieš Leningradą.

JAPONŲ LAKŪNAI NUŽUDĖ 1,000 BURMIEČIŲ

New Delhi, Indija. —Pranešama, kad bombiniai japonų orlaiviai, žemai skrisdami, bombomis ir kulkasvaidžių šūviais nužudė tūkstantį žmonių Burmoje palei Rangoono - Mandalay geležinkelį, daugiausiai Toungoo mieste, stovinčiame prie to geležinkelio.

Chungking, kovo 6. — Chinų spauda praneša, kad mina nuskandino vieną japonų karinį laivą Chinijos vandenyse.

Mexico City. — Nežinia kas per pokilį nušovė Mexico valstijos gubernatorių Al. Z. Albarraną.

Maskva. — Įstojo į Raudonąją Armiją dar šimtai tūkstančių vyrų, kurie liekamu nuo darbo laiku išsilavino kariniame moksle.

Japonai Užėmę Batavią

Bandung, Java, kovo 6. — Holandai ir kitos Jungtinės Tautos ištraukė savo kariuomenę iš Batavijos, sostamiesčio Rytinės Holandų Indijos. (Batavia jau 10 metų atgal turėjo 231-ną tūkstantį gyventojų.)

Tokio, kovo 6. — Japonai sako, kad jie užėmė Batavią, svarbiausią miestą saloje Javoje.

Talkininkų Laivai Atgabenę Daug Pabūklų Sovietams

LONDON, kovo 6. — Žymus skaičius talkininkų laivų su orlaiviais, tankais, kanuolėmis, amunicija ir medikaliais reikmenimis pasiekė vieną šiaurinę Rusijos prieplauką, kaip pranešė Anglijos radijas. Tie prekiniai laivai atvyko iš Anglijos, lydimi karinių laivų. Jų atvežti reikmenys iškraunami krantan.

Bandung Nutilo

Java, kovo 6. — Per eilę valandų nieko negirdėt nei per radiją nei per telefoną, nei per telegrafą iš Bandungo, Rytinės Holandų Indijos laikinosios sostinės, saloje Javoje. Bijoma, kad japonai Bandungą visomis pusėmis apsupę ar užėmę.

Pralaužė Nacių Linijas Ties Smolensku

Maskva, kovo 5. — Sovietų kariuomenė pramušė vokiečių linijas arti Smolensko ir padarė didžių nuostolių Septynioliktai divizijai nacių armijos.

LAISVĖ

LITHUANIAN DAILY, PUBLISHED BY
The Laisve, Inc.
Every day except Sunday
Established April 5, 1911
427 LORIMER STREET, BROOKLYN, NEW YORK
Tel. STagg 2-3878

President — Jos. Weiss
Secretary Treasurer — J. Gasiunas
Editor — Roy Mizara

SUBSCRIPTION RATES:

United States, per year	$6.00
United States, six months	$3.25
Brooklyn, N. Y., per year	$6.50
Brooklyn, N. Y., six months	$3.50
Foreign countries, per year	$8.00
Foreign countries, six months	$4.00
Canada and Brazil, per year	$6.00
Canada and Brazil, six months	$3.25

Entered as second class matter March 11, 1924, at the Post Office at Brooklyn, N. Y., under the Act of March 3, 1879

"Tarybų Galybė"

Tokiu pavadinimu Amerikos lietuvių švyturys — Lietuvių Literatūros Draugija — išleido 234 puslapių knygą, kuri šiuo metu siuntinėjama visiems tos organizacijos nariams. Apie šią knygą pas mus jau buvo prisiminta seniau. Jos išsamesnė apžvalga bus duota vėliau. Šitos knygos išleidimas, nors truputėlį ir pavėluotas, turi didelės reikšmės ne tik istoriniu bei literatūriniu atžvilgiu, bet ir politiniu. Todėl mes matome reikalo tarti dėl jos keletą žodžių dabar, tuojau.

"Soviet Power" parašė žymusis Anglijos dvasininkas, anglikonų bažnyčios veikėjas, Kanterburio arkivyskupijos dekanas, arkivyskupas, **Hewlett Johnson.** Ji pirmiausiai buvo išleista Anglijoj. Paskui net keletas jos laidų buvo išspausdinta Amerikoje, anglų kalboje. Anglų kalboje šitos knygos išsiplatino ne šimtai tūkstančių, bet arti dviejų, o gal ir daugiau milijonų kopijų. Vėliau ši knyga buvo išversta į visą eilę kitų kalbų ir smarkiai išsiplatino, ir labai žmonių mėgiama.

Dabar, štai, mes susilaukėme jos ir lietuvių kalboj, į kurią išvertė žymusis mūsų literatas **Jonas Kaškaitis.** Tai 46-tas eilinis ALDLD leidinys!

Tiek savo apėmiu, tiek savo gilumu **"Tarybų Galybę"** galima skaityti literatūriniu šedevru. Išsamiai, gražiai, meistriškai Hiulet Džionsonas duoda apžvalgą naujojo pasaulio, — Sovietų Sąjungos. Apie Sovietų Sąjungą yra išleista šimtai, jei ne tūkstančiai atskirais pavadinimais visokiose kalbose knygų, bet ne visos jos gali lygintis prie "Tarybų Galybės." Turime atsiminti, kad jos autorius ne tik yra dvasininkas, bet ir mokslininkas, o taipgi uolus stebėtojas visko, kas dedasi pasaulyje. Autorius yra lankęsis Sovietų Sąjungoje, yra tyrinėjęs jos žmonių naująjį gyvenimą, yra skaitęs literatūros ir girdėjęs visokių nuomonių apie kraštą, kuris šiandien yra lūpose šimtų milijonų žmonių visame pasaulyje, kurio Raudonoji Armija taip didvyriškai, taip garbingai muša visos žmonijos priešą — fašizmą. Ši knyga yra to viso išdavas ir tas ją padaro labai įdomia ir skaitytina.

Kalbamasis anglų dvasininkas buvo vienas tų žmonių, kuris netikėjo, kad Hitleris galės sunaikinti Sovietų Sąjungą. Jis buvo įsitikinęs, jog išeis atbulai. Bet jis numatė, kad Sovietų Sąjungai bus sunku kariauti su galingiausia nacių kariuomene pasaulyje ir jis reikalavo iš demokratijų, kad jos tuojau duotų Sovietams pagalbos. Kai Sovietų-Vokiečių karas jau buvo dešimties savaičių senumo, Hiulet Džionson rašė:

"Demokratijų tragedija yra jų negreitumas ir aklumas. Mano paties šalis (Anglija) buvo negreita ir žabala per fašistinį karą Ispanijoj. Mūsų žlibumas pagrindė kelią pasauliniam karui ir išplėšė priešfašistinėms eilėms keturis milionus pasaulio geriausių kovotojų. Ar ir jūs turite galų gale užsimokėt panašią kainą? Neduok Dieve. Bet jei ne, tai duokite mums, ir pirma viso ko duokite rusams, ginklų, kurie taip pasiutiškai reikalingi, ir duokite jų greit; nes tas, kurs duoda greit, duoda du kart."

Šitie dvasininko žodžiai taikomi mums, Amerikos žmonėms. Ir tai parodo, kad "Tarybų Galybės" autorius dalykus puikiai supranta ir juos gerai mato.

Reikia padėkoti gerbiamam Jonui Kaškaičiui už knygos išvertimą lietuvių kalbon, o Literatūros Draugijai — už išleidimą. Mūsų skaitytojui mes patariame šią knygą perskaityti, ją studijuoti. Ji galima gauti ALDLD kuopose, Centre ir "Laisvės" knygų sankrovoje.

Perskaičius, gerai būtų, kad skaitytojai pareikštų savo mintis per mūsų spaudą.

113.93% ir 143%

SLA organas skelbia:

"Svarbiausias SLA finansinio tvirtumo saikas, tai 'Solvency' ir tas tvirtumo saikas praeitais metais pasiekė iki 113.-93%... Ši žinia, tai viena linksmiausių."

Tie, kurie nusimano apie fraternalių organizacijų gyvavimą ir apie tai, kaip jų tvirtumas esti įvertinamas aktuarų, specialistų toje srityje, sutiks, jog "Tėvynė" rašo teisingai. Gali, sakysime, organizacija turėti daug narių ir gali atrodyti, kad ji turi pinigų, tačiau, kai aktuarai ištiria viską ir "suveda galą su galu," ji gali stovėti labai prastai, net kritiškai. Iš kitos pusės, gali fraternalė organizacija turėti neperdaugiausiai narių ir gali atrodyti, kad jos turtas nėra labai didelis, tačiau, jei aktuarai, specialistai ir valstijų apdraudos departmentai pripažįsta, kad jos **solvency** yra geras, tai tuomet skaitoma kad tokia organizacija gyvuoja gerai ir jai pavojus negręsia.

Palyginkime dabar SLA stovį su kito mūsų Susivienijimo — **Lietuvių Darbininkų Susivienijimo** — stoviu. Kokį gi **solvency** turi Lietuvių Darbininkų Susivienijimas?

Šiemet LDS aktuarai nustatė Lietuvių Darbininkų Susivienijimo solvency ant 143 nuošimčių (pereitais metais buvo 142 nuoš.). **Taigi Lietuvių Darbininkų Susivienijimas, ką pati "Tėvynės" redakcija pripažins, apie 30 nuošimčių stovi aukščiau, kaip SLA.**

Reikšmingas dalykas, ar ne?!

Menševiko Auklėtinio Pliauškalai

"Vilnis" (iš kovo 4 d.) rašo:

"Poškučio redaguojamam 'Naujienų' šonkauly, pavadintam 'The Lithuanian American Week,' p. Vaivada paleido gniužtę insinuacijų dėl Chicagos progresyvių organizacijų surinktų aukų Raudonajam Kryžiui. Tas melagis tiesioginiai neįvardija 'Vilnį,' nei kitas organizacijas, nes žino, kad už tai reikėtų atsakyti.

"Taip, mums artimos organizacijos renka aukas Raudonajam Kryžiui ir priduoda jas. Aukos buvo renkamos 'Vilnies' koncerte, pereitą savaitę Cicero ir dar keliuose parengimuose.

"Mūsų žmonės gausiai aukavo.

"O kiek aukų 'Naujienos' surinko Raudonajam Kryžiui? Nieko.

"Toks skleidimas melagingų paskalų yra sąmoningas kenkimas Raudonajam Kryžiui.

"Mūsų žmonės gausiai aukauja ir Rusijos Karo Fondan. Aukauja ne tik Jungtinėse Valstijose, bet ir Kanadoje (per Kanados Raudonąjį Kryžių).

"O kuo pasižymi 'Naujienos' ir visa jų grupė? Niekuo.

"Insinuatorius Vaivada susirūpino ir mūsų rengiamomis prakalbomis. Mat, kai 'socialistai' neturi kuopų savo Sąjungos, o kitos organizacijos nekviečia jų kalbėtojų, tai jie mano, kad ir su kairiąja srove taip yra.

"Mūsų kalbėtojų kelionės lėšas padengia organizacijos, kurios juos kviečia, o mūsų kalbėtojai, be to, padaro daug naudos savo laikraščiams.

"A. Bimbos kelionė į vakarines valstijas davė 'Laisvei' su virš tūkstantį dolerių, nes draugai gausiai aukauja ir užsirašo laikraščius, taip pat organizuoja parengimus laikraščių naudai.

"Tas pats Vaivada dar plačiau atidaro savo nevalyvą burną, insinuodamas, kad 'Chicago boys' gauna mėnesinę stipendiją iš Washingtono 'Maxie.' Jis, žinoma, turi omenyje Maksimą Litvinovą, bet kaipo bailys, neišdrįsta parašyti jo pilną vardą ir pavardę, nes žino, kad už tai reikėtų atsakyti.

"Kas link 'socialistų,' tai ta naujienininė grupė yra skūpiausia bet kokiam reikalui, o ypač visuomeniškiems reikalams."

Tom Mooney Ketvirtas Kartas po Peiliu

Būdamas San Francisco prieš kelias savaites aplankiau darbininkų vadą Tom Mooney St. Luke's ligoninėje. Rašiau apie ilgą, nuoširdų pasikalbėjimą su tuo kovotojumi. Pabaigoje savo straipsnio sakiau, kad Tom Mooney labai, labai sunkiai serga.

Dabar gavau laišką iš San Francisco, kuriame sakoma, kad kovo 2 d. gydytojai padarė Tom Mooney ketvirtą operaciją ir ant jos sudėjo visas viltis. Kiek vilties dar yra išgelbėjimui tos brangios gyvybės, veikiausia nei patys gydytojai nežino. Tomo jaknos yra apgedusios ir nuo to jį apsėdo taip vadinama "geltonligė." Kai aš jį mačiau, tai jo išvaizda atrodė gana prastai.

Vilkimės ir tikėkime, kad šita operacija jį paliuosuos nuo tos baisios nelaimės ir išgelbės jo gyvybę.

Minėto laiško autorė taipgi rašo, kad Mooney finansinė padėtis atsidūrė tikrai kritiškoje padėtyje. Ligonės bilos pasidarė labai didelės, aukų ateina labai mažai, todėl apmokėti jas nėra iš ko.

Pasikalbėjime su Mooney šita finansinė problema irgi buvo iškelta. Jis labai bėdavojo. Matyt, tas jį nepaprastai kankina. Mooney yra nepaprastai drąsus kovotojas, nepaprastai ištvermingas ir pasiryžęs, bet tuo patim kartu jis yra sentimentalistas, lengvai sujaudinamas. Tokie reikalai, kaip nepajėgumas pasimokėti bilų, matyt, jį labai kankina.

Gi nuo plačios darbo visuomenės Tomas užsitarnauja daug geresnės priežiūros ir pagarbos. Neprivalome mes jį apleisti. San Francisco liet. žada pradėt darbą, kad finansiškai paremti tą mūsų klasės didvyrį. Mes, tolimesnių kolonijų lietuviai, taipgi turėtumėme prisidėti.

A. Bimba.

PASTABA: Vakar radijas pranešė, kad Tom Mooney mirė.

"Ekcelencija Klėtkoj"

(Feljetonas)

Ir vėl prastos navynos iš Kordušinės pastogės. Net gaila man mūsų ponstvos, ypač "jo ekcelencijos—prezidento", kurį kaip kokį iš cirko Dievo sutvertą gyvunėlį, uždarytą klėtkoj, vežioja miestas iš miesto, neatsižvelgia nei į senatvę, vargina ir tiesiog fones krečia. Kas tai matė, leidės ir džentlemen, tokią vožnią asabą pastatyti prieš publiką ant pajuokos, juk tai tikras "tresiotsia - beriotsia" biznis, kuomet žmogus klausai panašų reklamavimą:

— Ei, vyrai ir moteris, čionai... nepaprastas reginys!... visi... visi../ urra; kas daugiau..ei, ei!... už pažiūrėjimą į "ekcelenciją" viena akim 10 cents, abiem — 20 cents; už paužtymą dar daugiau, o už rankos pakratymą minimum $5.00 etc, etc, ei, ei!...

Tas dar būtų buvę ne taip blogai, jei tas visas "uždarbis" būtų tekęs tam, kam buvo planuota. Publika pasikvatojo iš to viso "šio", ėmė ir atidavė iki paskutinio cento Raudonam Kryžiui. Juk tai ne pagal planą. Akurat taip, kaip Adolfui Rusijoj.

Na, kad ir Baltimorėj, tiek prilakstėme, tiek storojomės, idant sudrebinti žemę, o kas išėjo? Ogi svinstvo, vietoj pasitarnauti savo "fiureriui," pagelbėjomė jo priešams ir magaryčioms dar įsiskolinome už keliones ir kitus galus. Ką gi pasakys Adolfas? Juk jis atsiuntė čia "prezidentą" ne tam, kad remti jo priešus. Net baimė ima, kad, kokios, gal prisieiti už tai suvesti atskaitas su gestapo, o tai būtų ne labai malonus dalykas. Ne, ne, ne... tokių klaidų daugiau negalima daryti. Jei jūs, filadelfiečiai, norite irgi atiduoti pinigus Raudonam Kryžiui, tai eikite pasisupti po medžiu — cirkas važiuoja į savo stovyklą, farmon.

Mūsų vielmožna ponstva už dyką burnos neaušins, nepaisant, kad ir malonu pakeikti Sovietus, bet jei nėra iš to atskiriems ponams pajamų, ar apsimoka sielotis ir trankytis, vargti ir pasiženinti? Sovietai ar ne Sovietai, Lietuvos nepriklausomybė ar priklausomybė, mums tiek apeina, kiek iš to naudos gauname mes, lietuviški Kordušai, o jei to nėra, tai trauk devyni viską — veltui dirbti nėra durnių.

Taigi, pas mus, kurie pratę valdyti ir ponauti, kaip matote, reikalai kažkas nesiklijuoja nuo to laiko, kai "fiureris" sustokino Rusijoj, jau neina pagal planą niekas ne tik Adolfui bet ir visiems mums pagalbininkams ir Amerikoj. Rusijoj Adolfo generolai pradėjo sirgti ir mirti nuo nepasisekimų, mes Amerikoj irgi jau negaluojame ir pešamės tarp savęs, ir kad būtų už ką — už tuščią maišą. Taip, taip, ponai ir ponios, pradėjo pūsti rūstūs vėjai, aplink nyku ir tuščia. Ateitis nežada gero. Prieš galą dar bandome kiek drūti gelbėt save ir Adolfą, keikdami bolševikus. Gal būt tas ne tiek kenkia jiems, kiek mums, tačiaus mes tuomi pasitenkiname save ir turime ką raportuoti Goebbelsui iš savo "veiklos."

Paskutinis skymas išėjo prasčiausia už visus kitus. Prisieina dabar gyventi kaip tam kupranugariui: kuomet maisto yra ir valgo normaliai, išauga jam ant nugaros du kalnai kaipo rezervas, atsitikime stokos maisto, tuomet tos kupros palaiko gyvybę kol pagaliaus išnyksta... Taip ir mums lietuviškiem jegomosciam, rezervui visai užsibaigus ir jei neįvyks koks nors stebūklas, teks pasirinkti vieną iš dviejų, ar nuo tilto į upę, arba valgyklon bulvių skusti. Bet kol tas bus, iki dar liežuvis tarnauja, keiksime visus, kas tik prieš Hitlerį kovoja; iki pajėgsime nusipirkti juodylos, paškudysime Sovietų Sąjungą per savo gazietas "Keleivį", "Navynas" ir kitus Prano Ancevičiaus organus, daktaro numirusių arklių, kitais žodžiais, naciško rakalio.

Darbintas.

Naujas Amerikos submarinas užbaigtas statyti Groton, Mass. Jis nuleidžiamas jūron. Tai bus dar vienas smūgis Hitleriui ir jo razbaininkams.

PREZIDENTAS DĖKOJA BAYONNĖS LIETUVIAMS DARBININKAMS

Prieš tūlą laiką grupė Bayonnės (N. J.) lietuvių darbininkų, dirbančių Standard Oil Kompanijai, pasiuntė prezidentui Rooseveltui pareiškimą, pašižadant dirbti daugiau ir geriau karo metu, kad mūsų kraštas karą laimėtų. Į tai jiems atsakė prezidentas per savo sekretorių. Štai kokį laišką gavo Pov. Janiūnas, kuris paminėtąjį pareiškimą pasiuntė:

Department of State
Washington

My dear Mr. Janiunas:

By reference from the President the letter signed by you and other Lithuanian workers of the Standard Oil Company of New Jersey, has been given to me for acknowledgement and thanks.

It is extremely gratifying to note your pledge to work in full cooperation with this country's war effort and to buy defense bonds. Unity of purpose is a primary objective which requires the active participation of all Americans of Lithuanian descent as it does that of every other element which has contributed so much to the development of our country, and it is encouraging to be told that you may be counted upon. Please express to those who signed with you the President's thanks for your message and for the spirit which prompted you to write him.

Sincerely yours,
(Parašas)
Harold B. Hoskins
Executive Assistant

Mr. P. Janiunas,
Care of Lithuanian Workers of Standard Oil Company of New Jersey,
128 West Forty-ninth Str.,
Bayonne, New Jersey.

Redakcijos Atsakymas

Tautiškam Katalikui, Scranton, Pa. — Nėra reikalo į kiekvieną tų "tėvelių" laikraštų telpamą nesąmonę kreipti dėmesį. Jie savo laikraštį tam ir leidžia, kad meluoti. Jūsų rašinėliu nepasinaudosime.

Coal Centre, Pa.

Išėjo Mūsų Berneliai

Iki vasario 28 d., š. m., iš šio miestuko išėjo J.A.V. karinėn tarnybon šie lietuviai jaunuoliai:

Jonas Veveris, narys LDS 153 kp.; **Jonas Varnelis; Juozas Veveris** (truputį anksčiau paimtas); **Walter Durša, Albertas Bielskis, Povilas Kubilskis** (pastarieji du irgi nariai LDS 153 kuopos) ir **Petras Mitkus.** Kiti dar laukia savo kaleinos.

A. Kubilskis.

London. — Laisvieji francūzai Londone labai džiaugiasi, kad Anglijos lakūnai bombardavo naciam dirbančius fabrikus Paryžiaus apylinkėje.

Klausimai ir Atsakymai

Klausimas:

Gerbiamieji: Į mūsų kliubą ateina beveik visi lietuviški laikraščiai. Aš čia juos kaip kada gerai išskaitau. Aš štai ką pastebėjau: Kitų sriovių laikraščiai pirmiau dažnai dėdavo žinias iš Berlyno apie Lietuvą, bet dabar nebesimato. Tačiau dabar jie daug talpina pranešimų iš Lisbono. Kodėl mūsų spaudoje tokių žinių nesimato? Kur tas Lisbonas randasi? Aš jums iš anksto dėkavoju už paaiškinimą.

Skaitytojas

Atsakymas:

Lisbonas yra Portugalijos sostinė. Kadangi dabar Amerika kariauja su Vokietija, tai klerikalų, tautininkų ir menševikų laikraščiams nelabai paranku dėti žinias tiesiai iš Berlyno Hitlerio propagandos biuro. Todėl lietuviška Hitlerio agentūra tapo perkelta į Lisboną. Dabar iš ten į "Draugą," "Naujienas," "Keleivį," "Darbininką", "Ameriką" ir kitus juodlapius liejasi hitlerinė propaganda ir nuodija Amerikos lietuvių protą.

Hitlerio agentai, kurie tą biurą Lisbone veda, puikiai žino, kad nei "Laisvė", nei "Vilnis" nedės nacių propagandos, todėl mums jos visai nė nesiunčia. Mes jokių ryšių neturime su jokia hitlerine įstaiga ir todėl jokių pranešimų negaudavom iš Berlyno ir dabar negaunam iš Lisbono.

DMITRIJUS FURMANOVAS

Š. m. kovo mėnesio 16 d. sueis 16 metų, kai mirė žinomas tarybinis rašytojas Dmitrijus Furmanovas.

Ilgą gyvenimo kelią jau buvo Furmanovas atlikęs, kai pasišventė literatūrai.

Ivanovovoznesensko smulkaus pirklio sūnus Furmanovas, baigęs miesto mokyklą, buvo pasiųstas į prekybos mokyklą. Jo tėvas — griežtas ir religingas žmogus, kurio bijojo visa šeima, — nutarė, kad sūnus turi išeiti "į prekybos sritį". Tačiau baigęs mokyklą Dmitrijus prieš tėvo valią vyksta į Kinešmą ir įstoja ten į realinę mokyklą. Jis susižavi poezija, literatūra, svajoja apie universitetą. Ir štai nepasotinamas jaunuolio mokslo alkis ir užsispyrimas paverčia tą svajonę tikrove: Dmitrijus Furmanovas — Maskvos universiteto studentas.

Pusiau badaudamas, tik atsitiktinai teužsidirbdamas pamokomis vieną kitą grašį, Dmitrijus dažnai išsižada pačių svarbiausių dalykų, kad tik susitaupytų kelias kapeikas ir nusipirktų knygų. Knygos — jo aistra.

Ir vis dėlto jis kuo mažiausiai panašus į ramų "akademinį" studentą, tas jaunuolis su atviru žvilgsniu, su stambiais, valingais veido bruožais. Jam trošku ir ankšta cariniame universitete. Viešpatavusi ten valdiškumo ir karjerizmo dvasia vis labiau ir labiau slėgia jį.

1914 metai. Staiga prasidėjo pasaulinis imperialistinis karas. Dmitrijus Furmanovas vyksta į frontą kaip žurnalistas ir gailestingasis brolis. Labai pastabiai jis stebi fronto aplinkumą, susipažįsta su kareivių nuotaikomis. Furmanovo dienyne vis dažniau pasirodo drąsios, aštrios pastabos apie carinės santvarkos žiaurumus, apie revoliucijos neišvengiamumą. Jis aiškiai jaučia "besiartinančios audros galingą kvėpavimą" ir laukia jos su viltimi, nekantraudamas.

Vasario revoliucija užklupo Dmitrijų Furmanovą jo gimtajame Ivanovo mieste. Jis tuojau pat aktyviai įsijungė į revoliucinį sąjūdį. Visa audringai besivyščiusių 1917 metų įvykių raida, Furmanovo drąsa ir sąžiningumas išvedė jį į teisingąjį kelią. Spalio perversmą jis sutiko būdamas miesto revoliucinio štabo pirmininku. Toliau — karštas, atsakingas darbas Ivanovo vykdomajame komitete, vaisingas bendravimas su žymiuoju bolševikų veikėju Mykolu Vasiljevičium Frunze, kuris tapo Furmanovui mokytoju ir draugu.

Po kelių mėnesių Dmitrijus Furmanovas įstojo į bolševikų partiją. "Tiktai dabar teprasideda mano sąmoningasis darbas..., — rašė jis savo dienynę. — Buvo svyravimų, buvo abejojimų, tačiau įvykiai, mintys, pasikalbėjimai varyte varė mane būtinai į komunizmo krantą... Dabar Dmitrijus Furmanovas — komunistas, bolševikas."

1918 m. pabaigoje Frunzė buvo paskirtas 4-sios Raudonosios armijos, kuri veikė prieš Kolčaką, vadu. Frunzė išvyko į frontą, nusivesdamas su savimi pirmąjį tūkstantį Ivanovo audėjų savanorių. Paskui juos išvyko į frontą Dmitrijus Furmanovas.

Ten jau griaudėjo Čapajevo ir jo didvyriškųjų pulkų šlovės garsas. Frunzė užduodavo jiems atsakingiausius kovos uždavinius. Tačiau tose kariuomenės dalyse dar reikėjo išvystyti plačią revoliucinę veiklą. Čapajevo divizija savo nuotaikomis buvo pusiau partizaniškos dvasios. Pats Čapajevas — savaime iškilęs talentingiausias kariuomenės vadas, tikras didvyris, visa siela atsidavęs proletarinės revoliucijos reikalui, — neturėjo jokio sistemingo bendrojo išsilavinimo ir rimto politinio pasiruošimo. Be to — armijoje tai žinota — jis buvo savimylus ir greitai užsidegąs žmogus. Tokios divizijos tokiam vadui buvo reikalingas ypatingas komisaras — komisaras, kurio asmenyje būtų sutapusios drąsaus vado ir talentingo politinio organizatoriaus savybės, kuris turėtų ne tiktai stiprią valią, bet ir neklaidingą takto jausmą.

M. V. Frunzė pasirinko Furmanovą. Ir jis neapsiriko. Furmanovo asmenyje Čapajevo divizija gavo puikų karo komisarą. Jis greitai buvo kovotojų gerbiamas ir mylimas, tapo Čapajevo artimu draugu ir auklėtoju. Jaunas komisaras dalinosi su raudonarmiečiais visais fronto gyvenimo sunkumais ir daug kartų naikinančioje priešo ugnyje patraukdavo paskui save pirmyn akimirksnį susvyravusias kariuomenės dalis.

Furmanovas išvystė divizijoje didelę politinę ir kultūrinę masinę veiklą. Dėl to dar labiau sustiprėjo Čapajevo pulkų drausmė, dar labiau išaugo jų kovinė smogiamoji jėga.

1919 m. rudenį Furmanovas buvo paskirtas Turkestano fronto politinės vadybos viršininku. Ir štai Dmitrijus Furmanovas Turkestane. Įtempta, aliarminga būklė. Tolimoje Semirečensko srityje pakėlė galvą vietos kontrrevoliucija; auga basmačų banditinės gaujos; vis dažniau kartojasi akiplėšiški užpuolimai iš užsienio, iš Kinijos teritorijos, kuriuos vykdo ten pabėgusios Annenkovo ir Ščerbakovo baltgvardiečių gaujos.

1920 m. kovo mėn. Dmitrijus Furmanovas vyksta į Semirečję kaip Turkestano fronto revoliucinės karo tarybos įgaliotinis ir kaip 3-sios divizijos karo tarybos pirmininkas. Kova su kontrrevoliucija, partinės ir kultūrinės — švietimo veiklos sutvarkymas, medvilnės auginimo ir gyvulininkystės klausimai — apskritai nėra tokių klausimų, kurie nebūtų įėję į virte virusią Furmanovo veiklą. Čia pasitaikė vienas opiausių, vienas pavojingiausių jo gyvenimo momentų.

Gautas Frunzės įsakymas — permesti 3-sios divizijos dalis į Ferganą basmačų gaujoms sulikviduoti. "Divizijoje kyla maištas, vietos kontrrevoliucionierių išprovokuotas. Maištininkai išeina iš savo kareivinių ir užima Vierno miesto tvirtovę. Pajėgos daugiau negu nelygios: vienoje pusėje — penkiolika komunistų su Furmanovu priešakyje, o antroje—ginkluotų sukilėlių penkių tūkstančių masė. Tačiau Furmanovas pasiryžta kovoti. Septynias dienas paeiliui jis veda derybas su maištininkais. Jis drąsiai atvyksta pas juos į tvirtovę ir, kaip paprastai, būdingų jam drąsumu ir atvirumu kalba į priešiškai nusistačiusią minią.

Maištas, grėsęs sukelti didžiulių komplikacijų, buvo likviduotas be kraujo praliejimo... Tačiau Furmanovo kovinė veikla tuo nepasibaigė. 1920 m. rugpiūčio mėn. pasijudino Krymе uždarytasis Vrangelis. Jis pasiuntė prieš Kubanę generolo Ulagajaus vadovaujamą desantą. Baltgvardiečiai, išsikėlę į Azovo jūros krantą, grėsė Krasnodarui. Tam naujam generoliškam "siurprizui" kuo greičiausiai sulikviduoti buvo Ulagajaus užfrontėje mestas raudonųjų desantas. Dmitrijus Furmanovas buvo to desanto komisaras.

Tai buvo nepaprastai pavojinga ir sudėtinga operacija, kurios paruošimas ligi pat paskutinio momento turėjo būti atliktas griežčiausioje paslaptyje. Raudonųjų desantas įvykdė jam duotąjį uždavinį. Dvi paras truko atkaklus mūšis, kurio metu Furmanovas buvo sunkiai kontūzytas, tačiau be pertraukos kovėsi ligi pat galo. Baltgvardiečių dalys buvo sutriuškintos. Už tą puikiausiąją operaciją vyriausybė apdovanojo Dmitrijų Furmanovą aukšta kovine dovana — Raudonosios Vėliavos ordenu.

Nuo 1921 m. Furmanovas gyvena Maskvoje ir visiškai pasišvenčia literatūros darbui, bendradarbiaudamas laikraščiuose ir kariniuose politiniuose žurnaluose. Netrukus išėjo jo pirmoji knyga — apysaka "Čapajevas," vienas geriausiųjų tarybinės literatūros kūrinių. Savo apysakoje Furmanovas nupiešė ryškų ir teisingą liaudies didvyrio Vasilijo Čapajevo paveikslą. Milijonai skaitytojų karštai pamilo tą talentingąją knygą. Pasiremiant ta apysaka buvo vėliau sukurtas kitas žymus tarybinio meno kūrinys — kino filma "Čapajevas."

Po "Čapajevo" išėjo antras stambus Furmanovo kūrinys — "Maištas." Tai — skaudi, jaudinanti apysaka apie didvyriškumą, apie didžiąją bolševikų tiesos jėgą, apie tą jėgą, kuri buvo mažutės saujelės bolševikų ir patiės Furmanovo tvirtove tolimoje Semirečjėje 1920 m.

Dmitrijus Furmanovas yra parašęs dar eilę novelių ir apysakų: "Raudonasis desantas," "Aštuonioliktaisiais metais" ir kitas. Per anksti ištikusi mirtis sukliudė jam įgyvendinti savo plačius kūrybinius užsimojimus. Tačiau ir tai, ką jis suskubo palikti, yra tvirtas indėlis į tarybinės literatūros auksinį fondą.

M. L.

Parama LMS Kultūriniam Darbui

Kuopos, organizacijos ir pavieniai asmenys ateina paramon Lietuvių Meno Sąjungos kultūriniam darbui. Šiuo tarpu vėl galime pranešti, kad eilė LLD ir LDS kuopų, taip pat ir kitų organizacijų, įstojo į LMS.

Iš pavienių stambiausiai atsiliepė Petras Taras (buvęs brooklynietis). Draugas Taras aukojo Meno Sąjungai $10.00. Seniaus Petras veikė LMS organizacijoj kaipo Centro Komiteto narys. Yra ir daugiau asmenų, kurie šiuo apsigynimo laikotarpiu gerai uždirba — jie ne tik prie centų, bet ir prie dolerių. Mes kviečiame šiuos draugus, meno-kultūros mylėtojus, atsiliepti panašiai, kaip draugas Taras. Žinoma, kas kiek gali.

Detroito Aido Choro sekretorė, Alda Liminsky, prisiuntė choro duoklių $20.00. Ji laiške sako, "žinau, kad jūs maloniai priimsite čekį, kad ir jis suvėluotas". Tai tikra tiesa. Visi chorai, visos organizacijos turėtų sužiūrėti bilas ir duokles, kurios priklauso LMS Centrui. Tuo būdu greičiau susidarytų biudžetas veikalų ir dainų leidimui.

Nauji Vienetai Į Meno Sąjungą

Roselando Lietuvių Moterų Kliubas įstojo į LMS ir jo sekretorė M. Noriusis prisiuntė mokestį ($5.00) už 1942 metus. Nuo Chicagos Lietuvių Moterų Kultūros Kliubo Choro, per S. Petreman, gavome mokestį už du metu — $10.00.

LDS 74 kp., Bridgeport, Conn., per J. J. Mockaitį, prisiuntė $5.00. LLD 47 kp., Montreal, Canada, $5.00. LLD 55 kp., Worcester, Mass. — $5.00. Clevelando Lietuvių Moterų Kliubas įstojo į LMS ir prisiuntė $5.00.

Sekamos kuopos įstojo kaipo broliškos organizacijos: LLD 66 kp., Grand Rapids, Mich., $3.00; LDS 49 kp., Waterbury, Conn., $3.00; LDS 24 kp., Great Neck, N. Y., $3.00; LLD 163 kp., Kearny, N. J., $3.00. Helen Žukienė, pavienė narė, $1.00. Dr. A Petrika $1.00.; A. Šmitas $1.00.

Iš LMS Centro Komiteto Posėdžio

Vasario 17 d. įvyko LMS C. K. posėdis. Iš sekretoriaus pranešimo paaiškėjo, jog su pabaiga pereitų metų LMS iždas, išleidus dvi operetes ir kitus veikalus, buvo visai ištuštėjęs. Bet padarius atsišaukimą į broliškas organizacijas ir pavienius asmenis, piniginė parama pradeda ateiti. Šiuo tarpu jau vėl yra virš šimto dolerių. Žinoma, su tokia suma mažai kas galima pradėti, bet tikimasi gauti daugiau piniginės paramos.

Posėdyje perorganizuota LMS Centro komisijos ir jos paraginta veikti. Centro Komitetas numato, kad paruošimas veikalų ir dainų sekančiam sezonui jau labai laikas pradėti. Todėl komisijos turi imtis darbo. Beje, muzikos komisija jau laikė ir savo posėdį, pradeda darbą.

Numatoma greitai išleisti W. Žuko kompozicijos porą dainelių ir "Dainą apie Volgą." Taip pat komisija skaito, studijuoja Lietuvos kompozitorių kūrinius. Ir tinkamus, naudojamus išleis svietan.

Teatro Kultūros komisija taip pat posėdžiauja — skaito gautus veikalus, ieško naujų veikalų ir tt.

LMS Centro Komiteto Sąstatas

Manau, kad bent kartą į metus reikia mūsų visuomenė supažindinti su šios meninės - kultūrinės organizacijos veikėjais, Centraliniu Lietuvių Meno Sąjungos Komitetu. Iš tolimesnių kolonijų LMS Komitete yra Vincas Visockis ir Dr. J. Kaškiaučius. Visi kiti Brooklyno apylinkės.

Muzikos Komisijoj veikia Geo. Kazakevičius, A. Klimaitė, A. Žilinskaitė, L. Kavaliauskaitė, P. Pakalniškis ir Geo. Klimas. Bronė Šalinaitė yra LMS C. K. muzikos direktorė.

Teatro - Kultūros Komisija: P. Balsys, J. Gužas, A. Rainienė, W. Kubilius, N. Pakalniškis ir V. Bovinas.

LMS C. K. valdyba: W. Kubilius — pirmininkas, V. Bovinas — sekretorius, A. Rainienė — iždininkė.

V. Bovinas, sekr.

Laisvoji Sakykla

Ar Gerai Daro Progresyviai, Eidami Smetonos Klausytis?

Daug sykių teko pastebėti mūsų spaudoje aprašymus apie A. Smetonos "vizitacijas" ir jo neva prakalbas. Mat, jis dabar baladojasi Amerikoje po lietuviais apgyventas vietas šmeiždamas Lietuvos liaudį, buvusią Lietuvos Tarybų valdžią ir Sovietų Sąjungą. Pyksta jis, kad neteko taip šiltos vietelės Lietuvoje, neteko titulo—"tautos vadas."

Mūsų draugų korespondentų aprašymai apie Smetonos tas baladones ir jo "spyčius" veik visur sako, kad į Smetonos parengimus dauguma sueina ne todėl, kad su juom ideologiniai sutiktų, bet kokio tai smalsumo traukiami.

Daugiausia man puolė į galvą aprašymai apie Smetonos lankymąsi Baltimorėje, Md. Apie tai buvo aprašymai net per du ar tris "Laisvės" numerius, duodant smulkmenų, kaip apie rengėjus, taip ir apie patį Smetoną ir jo pasakytą ten kalbą. Tokis aprašymas, suprantama, yra geras dalykas. Bet ir iš Baltimorės mūsų korespondentas žymi, kad ir ten buvę labai daug tokios publikos, kuri Smetonai nepritaria. Korespondentas sako, kad "buvo susirinkę apie 700 žmonių." Tarp tų "apie 700" klausovų bei žiūrovų, pasak korespondento, daug buvę ir tokių, kurie "susirinko pažiūrėt to barzdoto žmogaus, kuris Lietuvoje laike savo diktatoriško režimo žmones šaudė, korė ir masiniai juos į kalėjimus grūdo."

Mano supratimu, nėra reikalo progresyviams žmonėms eiti tokio bestijos net pažiūrėt. Jeigu jau jūs nepritariat Smetonai, tai kogi į tas jo "prakalbas" eit? Ar kad sudaryt daugiau publikos,—kad jam ir rengėjams duot daugiau ūpo ir linksmumo?

Mes gerai žinome, kuom Smetona buvo Lietuvoje. Žinome, kad mūsų geriausius brolius ir seseris masiniai į kalėjimus sodino, retežiuose laikė, kankino juos, gyvybę jiems atimdavo. Daug mūs draugų kovotojų už Lietuvos (kartu ir mūs) liaudies reikalus kovojo, kad iškovojus šviesesnę ateitį Lietuvos liaudžiai. Mes žinome, ir neužmiršime!—ką Smetonos režimas su jais padarė . . .

Ir štai, progresyviai žmonės, Smetonos nekenčią žmonės,—eina į jo prakalbas, klauso jo zaunų, tėmija, koki jo ūsai, barzda, kiek jis didelis ar mažas ir t.t.

Aš manau, kad toki žmonės perdaug skysti, perdaug turi naivaus smalsumo. Į tokį niekšą nereikėtų žiūrėti, jis reikia ignoruoti, kaip šlykštybė! Tegul jis sau nešiojasi tą savo keistą barzdą bei ūsus. Ar gi mes barzdų ir ūsų nematėme? —Juk ir Amerikoje barzduotų ir ūsuotų žmogysčių netrūksta. Tik pamastykit, mano mieli draugai ir draugės: Jūs sakotės Smetonai nepritariat, o į jo prakalbas nueinat ir padauginate publikos skaičių. Jam ir jo sėbrams to tik ir reikia. Rengimo komitetas su pasididžiavimu sako: "Matai, Ekselencija, kiek mes priauklėjome tau pasekėjų." Įvairūs politikieriai bei valdininkėliai taipgi mato jus besiklausant Smetonos, ir jie mano, kad jis jūsų simbolis. Jie, mat, nepaklausia, kuris jūs Smetonai pritariate, kuris prieš jį. Tokiame atsitikime, jūs atsiduriat neišmanėlių rolėje!

Būtų kitaip, jeigu tose Smetonos prakalbose būt leidžiama klausovams duoti "Jo Ekselencijai" paklausimus, kiek nors išsireikšti, arba balsuoti, kas jam pritaria ar nepritaria. Tuomet aš pati pirmutinė verbuočiau visus lietuvius eiti ir parodyti jam savo "simpatiją." Užtektų tam fašistui pasirodyti vienoj lietuvių kolonijoj, ir daugiau jis jau nerodytų savo nosies niekur.

Kuomet tose jo "misijose" žmonių balsas paneigtas ir užgniaužtas, tai, suprantama, daugiausia sueina tik Smetonos pateptiniai, kurie dar mano ir nori, kad Smetona būtų grąžintas būt Lietuvos "tautos vadu" ir vėl jodinėtų liaudžiai ant sprando.

Jeigu progresyvūs lietuviai neeitų Smetonos "pamatyt," tai rengėjai publikos daug neturėtų, ir liautųsi varę tą monkey biznį.

Nekelkime pas juos nei kojos! Neduokime fašizmui paramos!

Vilija.

Easton, Pa.

Gaisrai ir Eksplozijos prie Valdiškų Darbų

Mūsų apylinkės visa teritorija yra apgyventa tirštai vokiečiais, kuriuos čionai vadina Pennsylvanijos d o č m a n a i s. Dalis tų vokiečių labai simpatizuoja Vokietijai ir pačiam Hitleriui, ir negalima sakyti, kad jie sėdėtų rankas nuleidę, nieko neveiktų labui savo "Fatherlando."

Pastaruoju laiku įvyko keli stambūs gaisrai ir viena eksplozija. Vietinė spauda apie tai plačiai rašo, bet nieko konkrečio nepasako. Bet žmonės plačia burna rėkauja, kad tai sabotažninkų iš penktos kolonos juodi darbai.

Vasario 14 d. sudegė West Easton dažyklos įmonė (Forrest Piece Dye Works, Inc.). Gaisras buvo užkurtas tikslaus pavėjui, viskas supleškėjo: nuostolių padaryta už $170,000.

Praslinkus porai dienų, kapitalisto C. K. Williamso buvo padegta viena dirbtuvė. Dabar aplink fabriką aptveriama vielų tvora, kuri bus sujungta su elektros sriove.

Vasario 21 d., už Freemansburg, netoli nuo Bethlehem, kur randasi milžiniška elektros aptarnavimo stotis (Power and Light Co.), yra kareivių saugojama, nes tą dieną buvo nužiūrimi žmonės, kurie slapukiškai artinosi, bet kareivių buvo apšaudyti, ir pabėgo į tankumynus. Policija tuoj pradėjo juos sekti.

Vasario 23 d., West Eastone, naktį, užsiliepsnojo geležies liejykla (Lehigh Foundries, Inc.), kuri lieja daiktus kariškiems reikalams. Šimtas ugniagesių darbavosi per 7 valandas, pakol užgesino. Keli ugniagesiai buvo sužeisti. Nuostolių padaryta už šimtą tūkstančių dolerių. Iš penkių šimtų darbininkų, du trečdaliai neteko darbo. Dirbtuvė bus atbudavota į tris savaites laiko.

Vasario 24 d., netoli nuo Phillipsburgo-Hackesttown, N. J., eksploduvo parako išdirbystė (Essex powder Co.). Užmušė du darbininkus—A. Willever, 40 metų, ir Ch. Sutton, 64 metų. Šešius sužeidė. Laike eksplozijos per mylią langai drebėjo. Dirba ten 125 darbininkai, iš kurių 90 moterų-merginų.

Automobilio Nelaimė

Laisviečio sūnus, Edwardas Matonis, skubiai vairavo mašiną (skubėjo namo), ir per neatsargumą, staiga kelius kartus apvirto-susitrenkė. Matonis lengvai susižeidė. Bet mašina nepataisomai susikūlė.

Nelaimė Garadžiuje

Moteris W.Wagner, 21 metų, įvairavo savo mašiną į garadžių, ir išlipusi buvo savo mašinos prispausta prie stulpo. Po valandos, vyras rado savo moterį prispaustą prie stulpo nebegyvą, mirusią.

Atsargiau su Hitch-Hiker'iais

Toki žmonės, didžiumoj viso svieto padaužos. Stovi jie bile kur prie kelio, ir rodo nykštį kožnam važiuojančiam automobiliu, kad už dyką vežtų.

Tūlas O. Zegenfuss sustojo prieš raudoną šviesą ant 13-tos ir Butler gatvės, ir įsileido pavežt žmogų, kurio būta bandito, nes pavažiavus iki Wolf gatvės, kur buvo sena ligoninė, įrėmė vežikui revolverį į pašonę ir atėmė $36, paskui be strioko pasišalino.

V. J. Stankus.

Oregon City, Oregon

Pavyko Prakalbos

Vasario 13 d. čionai kalbėjo mūs labai laukiamas svečia d. A. Bimba, "Laisvės" redaktorius.

Klausovų suėjo gražus būrelis ir visi atydžiai klausėsi.

Pirmoje savo temoje d. Bimba kalbėjo apie dabartinį karą, jo baisumą ir kas jo bus pergalėtojum. Pasak kalbėtojaus, fašistai dar yra stiprūs ir jie laikysis iki paskutinio. Bet demokratijos, turėdamos nusveriamąją jėgą, galų gale apgalės fašistus. Kalbėtojas ragino visus ir visas jungtis į didelį darbą, prisidėt kas tik kuom gali, kad kaip greičiau fašizmą nugalėjus.

Antru atvėju d. Bimba kalbėjo apie lietuviškus pro-nacius ir jų spaudą. Skaitė keletą ištraukų iš "Keleivio" ir "Naujienų", išaiškindamas tų laikraščių pro-nacinę poziciją. Skaitant iš minėtų laikraščių ištraukas ir darant iš jų išvadas, kalbėtojas iššaukė klausovuose daug skanaus juoko. Žmonės kvatote kvatojo iš anų redaktorių kvailų melų ir nelemtos jų propagandos.

Vienas žmogus bandė užtarti pro-nacinį "Keleivį", bet tuomi jis tą šlamštą da tik labiau supeizojo. Kalbėtojas jo paklausė, ar gi jis tiki "Keleivyje" tilpusiam pasakojimui, kad Lietuvoje prie Tarybų valdžios 3 žydai ir 2 rusai jojo ant kunigo, ir kitokiem to laikraščio žiopliems melams. Klausovai pasileido juokais net iki ašarų, o "Keleivio" užtarėjas pasijuto kaip karštame vandenyje.

Kalbėtojas apgailestavo, kad vis dar randasi žmonių, kurie semia "žinojimą" iš tokių melagingų laikraščių, kaip "K.", "Naujienų" ir jiems panašių šlamštų. Jų reiktų vengti, kaip pavietrės. Net ir mūsų valdžia į kaikuriuos jų turi nuožiūrą; jie ir skaitytojus gali padėti į nemalonią padėtį.

Draugo A. Bimbos kalba mus daug ko pamokino.

Ant rytojaus, vasario 14, buvo suruoštos šaunios d. A. Bimbai išleistuvės draugų Stupurų namuose. Nors draugų Stupurų stuba ir didelė, bet žmonių prisirinko pilnutėlė, net ankšta buvo pasidarę. Čionai visi labai linksmai vakarą praleidome. Čia mūsų gerb. svečias išaiškino mūsų spaudos užduotį ir jos finansinę padėtį. Taipgi aiškino Lit. Draugijos reikšmę ir kvietė į ją rašytis, kurie dar nėra jos nariais. Taipgi prašė kiek išgalint mūs spaudą paremti finansiniai. Į tai oregoniečiai gražiai atsiliepė: vieni pirko "Laisvės" šėrus, kiti šiaip aukojo pinigais. Kiek teko sužinoti, tai draugas Bimba iš mūs išsivežė apie $140. Tai mes net losangeliečius sukirtome... O jų kolonija veik tris sykius skaitlingesnė.

Bravo, oregoniečiai, kad supratote reikalą ir gražiai pasirodėte.

Sunku mums buvo atsiskirti su draugu Bimba, nes jis toks simpatingas ir n u o š i r dus. Lauksime jį vėl kada atsilankant!

Kas ir kiek yra aukavę, tai, manau, komisija apie tai patieks apyskaitą mūsų spaudai.

C. M.

Baltimore, Md.

Laisviečių Jakevičių, gyvenančių 1709 Hallon St., sūnus Alfredas įstojo savanoriu armijon ir mokinasi lakūnu. Jis randasi Scott Field, Ill. Laiške savo tėveliams rašo, kad vieną kursą pabaigė antru, sekamu nuo aukščiausiojo mokinio. Žinoma, turi gana gerai padirbėti, kad to atsiekti. Sūnus su tėvais susirašinėja apie mokslą. Mat, jo tėvelis dabar irgi eina mokyklon dėl pilietybės popierų.

Alfredas rašo, jog vieną kartą tekę išeit ant šokių ir pasitaikė susipažint su viena mokytoja, kuri paeina iš Baltimorės, ten mokytojauja. Tai jinai užkvietė Alfredą sekmadienį ant pietų ir turėjo skanius, namie darytus pietus, kurių buvęs išsiilgęs, taipgi pasikalbėjęs apie savo miestą ir labai linksmai laiką praleidęs. Ir svetur randa jis draugiškų žmonių, gerų draugų.

Draugė Jakevičienė, kaip gerai susipratus moteris, neverkė, kad sūnus išėjo savanoriu, kaip tūlos motinos daro, verkia pirm laiko—dar jų sūnūs namuose, o jos apsiverkia. Žinoma, kožnam nemalonus tas karas, ale reikia, kad priešai būt nugalėti.

Vargo Sesė.

Redakcijos Atsakymai

P. Radževičienei, Cleveland, Ohio. — Jūsų rašinėlį mielai būtume sunaudoję, bet tais pačiais reikalais turėjome kitos draugės prisiųstą raštą, tai jį ir įtalpinome laikraštin. Ačiu, drauge, už rašinėjimą.

LICENSES

WHOLESALE AND RETAIL

Beer, Wine, Liquor

NOTICE is hereby given that License No. RW 332 has been issued to the undersigned to sell beer and wine at retail under Section 107 of the Alcoholic Beverage Control Law at 1801 Nostrand Ave., Borough of Brooklyn, County of Kings, to be consumed on the premises.
PETER CAPPELLO
1801 Nostrand Ave., Brooklyn, N. Y.

NOTICE is hereby given that License No. RW 224 has been issued to the undersigned to sell beer and wine at retail under Section 107 of the Alcoholic Beverage Control Law at 3712—14 — 13th Ave., Borough of Brooklyn, County of Kings, to be consumed on the premises.
RED'S RESTAURANT
(Andew Ercolino)
3712—14 — 13th Ave., Brooklyn, N. Y.

NOTICE is hereby given that License No. RL 3267 has been issued to the undersigned to sell beer, wine and liquor at retail under Section 107 of the Alcoholic Beverage Control Law at 440—17th Str., Borough of Brooklyn, County of Kings, to be consumed on the premises.
DANIEL LANAHAN
440—17th Str., Brooklyn, N. Y.

NOTICE is hereby given that License No. RL 6846 has been issued to the undersigned to sell beer, wine and liquor at retail under Section 107 of the Alcoholic Beverage Control Law at 214—39th Str., Borough of Brooklyn, County of Kings, to be consumed on the premises.
STEPHEN GUCWA
214 39th Str., Brooklyn, N. Y.

NOTICE is hereby given that License No. RL 3300 has been issued to the undersigned to sell beer, wine and liquor at retail under Section 107 of the Alcoholic Beverage Control Law at 220 Wyckoff Ave., Borough of Brooklyn, County of Kings, to be consumed on the premises.
LEONARD STROBEL
220 Wyckoff Ave., Brooklyn, N. Y.

NOTICE is hereby given that License No. RL 5431 has been issued to the undersigned to sell beer, wine and liquor at retail under Section 107 of the Alcoholic Beverage Control Law at 232 Underhill Ave., Borough of Brooklyn, County of Kings, to be consumed on the premises.
UNDERHILL INN, INC.
232 Underhill Ave., Brooklyn, N. Y.

NOTICE is hereby given that License No. RL 1203 has been issued to the undersigned to sell beer, wine and liquor at retail under Section 107 of the Alcoholic Beverage Control Law at 139 Patchen Ave., Borough of Brooklyn, County of Kings, to be consumed on the premises.
JAMES MORAN
139 Patchen Ave., Brooklyn, N. Y.

NOTICE is hereby given that License No. RL 2268 has been issued to the undersigned to sell beer, wine and liquor at retail under Section 107 of the Alcoholic Beverage Control Law at 767 Fulton St., Borough of Brooklyn, County of Kings, to be consumed on the premises.
THOS. KENNY
767 Fulton St., Brooklyn, N. Y.

NOTICE is hereby given that License No. HL 340 has been issued to the undersigned to sell beer, wine and liquor at retail under Section 107 of the Alcoholic Beverage Control Law at 55 Pierrepont St., Borough of Brooklyn, County of Kings, to be consumed on the premises.
PIERREPONT HOTEL CORP.
55 Pierrepont St., Brooklyn, N. Y.

NOTICE is hereby given that License No. RL 3042 has been issued to the undersigned to sell beer, wine and liquor at retail under Section 107 of the Alcoholic Beverage Control Law at 225 Vanderbilt St., Borough of Brooklyn, County of Kings, to be consumed on the premises.
WINDSOR TAVERN, INC.
225 Vanderbilt St., Brooklyn, N. Y.

NOTICE is hereby given that License No. RL 6001 has been issued to the undersigned to sell beer, wine and liquor at retail under Section 107 of the Alcoholic Beverage Control Law at 594 Union Ave., Borough of Brooklyn, County of Kings, to be consumed on the premises.
ANTHONY VERRUTO & JAMES CURCIO
d-b-a MIAMI RESTAURANT
594 Union Ave., Brooklyn, N. Y.

NOTICE is hereby given that License No. RL 3345 has been issued to the undersigned to sell beer, wine and liquor at retail under Section 107 of the Alcoholic Beverage Control Law at 96 Bedford Ave., Borough of Brooklyn, County of Kings, to be consumed on the premises.
FRANK DALEY & ANTHONY PLONSKI
PARK VIEW INN
95 Bedford Ave., Brooklyn, N. Y.

NOTICE is hereby given that License No. RL 4783 has been issued to the undersigned to sell beer, wine and liquor at retail under Section 107 of the Alcoholic Beverage Control Law at 114 Nassau Ave., Borough of Brooklyn, County of Kings, to be consumed on the premises.
LUDWIG MANKE
114 Nassau Ave., Brooklyn, N. Y.

NOTICE is hereby given that License No. RL 4409 has been issued to the undersigned to sell beer, wine and liquor at retail under Section 107 of the Alcoholic Beverage Control Law at 547 Morgan Ave., Borough of Brooklyn, County of Kings, to be consumed on the premises.
KONSTANTY SINKIEWICZ
547 Morgan Ave., Brooklyn, N. Y.

NOTICE is hereby given that License No. RL 1391 has been issued to the undersigned to sell beer, wine and liquor at retail under Section 107 of the Alcoholic Beverage Control Law at 1550 Fulton St., Borough of Brooklyn, County of Kings, to be consumed on the premises.
JOHN M. KENNEDY
1550 Fulton St., Brooklyn, N. Y.

NOTICE is hereby given that License No. RL 1171 has been issued to the undersigned to sell beer, wine and liquor at retail under Section 107 of the Alcoholic Beverage Control Law at 914 Broadway, Borough of Brooklyn, County of Kings, to be consumed on the premises.
MATHIAS LAUKUS
Oasis Bar & Grill
914 Broadway, Brooklyn, N. Y.

NOTICE is hereby given that License No. RL 6760 has been issued to the undersigned to sell beer, wine and liquor at retail under Section 107 of the Alcoholic Beverage Control Law at 328 Tompkins Ave., Borough of Brooklyn, County of Kings, to be consumed on the premises.
GEORGE A. HILCKEN
328 Tompkins Ave., Brooklyn, N. Y.

NOTICE is hereby given that License No. RL 6417 has been issued to the undersigned to sell beer, wine and liquor at retail under Section 107 of the Alcoholic Beverage Control Law at 406 So. 3rd Street, Borough of Brooklyn, County of Kings, to be consumed on the premises.
WALTER AMBROSE
406 So. 3rd St., Brooklyn, N. Y.

NOTICE is hereby given that License No. L 590 has been issued to the undersigned to sell, wine and liquor at retail under Section 107 of the Alcoholic Beverage Control Law at 6503 — 11th Avenue, Borough of Brooklyn, County of Kings, to be consumed off the premises.
BARNET SCHNEIDER & ISRAEL SCHNEIDER
6503—11th Ave., Brooklyn, N. Y.

NOTICE is hereby given that License No. L 1030 has been issued to the undersigned to sell, wine and liquor at retail under Section 107 of the Alcoholic Beverage Control Law at 132a Sumner Ave., Borough of Brooklyn, County of Kings, to be consumed off the premises.
N. KULBOK
Sumner—Hart Liquor Store
132a Sumner Ave., Brooklyn, N. Y.

NOTICE is hereby given that License No. RL 1197 has been issued to the undersigned to sell beer, wine and liquor at retail under Section 107 of the Alcoholic Beverage Control Law at 2108 Fulton St., Borough of Brooklyn, County of Kings, to be consumed on the premises.
JOSEPH ARAGONA
2108 Fulton St., Brooklyn, N. Y.

NOTICE is hereby given that License No. RL 1321 has been issued to the undersigned to sell beer, wine and liquor at retail under Section 107 of the Alcoholic Beverage Control Law at 180 Irving Ave., Borough of Brooklyn, County of Kings, to be consumed on the premises.
M. & C. VROLA
180 Irving Ave., Brooklyn, N. Y.

LICENSES

NOTICE is hereby given that License No. RL 1062 has been issued to the undersigned to sell beer, wine and liquor at retail under Section 107 of the Alcoholic Beverage Control Law at 1157 Myrtle Ave. & 10 Jefferson St. Borough of Brooklyn, County of Kings, to be consumed on the premises.
RUDOLPH WENZEL
1157 Myrtle Ave. & 10 Jefferson St., Brooklyn, N. Y.

NOTICE is hereby given that License No. RL 2814 has been issued to the undersigned to sell beer, wine and liquor at retail under Section 107 of the Alcoholic Beverage Control Law at 1310 Flatbush Ave., Borough of Brooklyn, County of Kings, to be consumed on the premises.
PATRICK McCOLGAN & PATRICK O'DONNELL
d-b-a B and F Tavern
1310 Flatbush Ave., Brooklyn, N. Y.

NOTICE is hereby given that License No. RL 1201 has been issued to the undersigned to sell beer, wine and liquor at retail under Section 107 of the Alcoholic Beverage Control Law at 898 Fourth Ave., Borough of Brooklyn, County of Kings, to be consumed on the premises.
JOHN RADONIC
d-b-a Fourth Avenue Bar & Grill
898 Fourth Ave., Brooklyn, N. Y.

NOTICE is hereby given that License No. RL 7219 has been issued to the undersigned to sell beer, wine and liquor at retail under Section 107 of the Alcoholic Beverage Control Law at 368 Rochester Ave., Borough of Brooklyn, County of Kings, to be consumed on the premises.
EDWARD PRICE
d-b-a Lincoln Terrace Tavern
368 Rochester Ave., Brooklyn, N. Y.

NOTICE is hereby given that License No. RL 2818 has been issued to the undersigned to sell beer, wine and liquor at retail under Section 107 of the Alcoholic Beverage Control Law at 8 Saratoga Ave., Borough of Brooklyn, County of Kings, to be consumed on the premises.
THOMAS AMATO
Highland Bar & Grill
8 Saratoga Ave., Brooklyn, N. Y.

NOTICE is hereby given that License No. RL 479 has been issued to the undersigned to sell beer, wine and liquor at retail under Section 107 of the Alcoholic Beverage Control Law at 60-01 7th Avenue, Borough of Brooklyn, County of Kings, to be consumed on the premises.
JOSEPH C. SMITH
Smitty's Tavern
60——01 7th Ave., Brooklyn, N. Y.

NOTICE is hereby given that License No. RL 1346 has been issued to the undersigned to sell beer, wine and liquor at retail under Section 107 of the Alcoholic Beverage Control Law at 452 East N. Y. Ave., Borough of Brooklyn, County of Kings, to be consumed on the premises.
DOMENICO LUPO
452 East N. Y. Ave., Brooklyn, N. Y.

NOTICE is hereby given that License No. RL 1279 has been issued to the undersigned to sell beer, wine and liquor at retail under Section 107 of the Alcoholic Beverage Control Law at 109 Nassau St., Borough of Brooklyn, County of Kings, to be consumed on the premises.
MARY LOCOCO SERAO
109 Nassau St., Brooklyn, N. Y.

NOTICE is hereby given that License No. RL 4314 has been issued to the undersigned to sell beer, wine and liquor at retail under Section 107 of the Alcoholic Beverage Control Law at 426 Prospect Ave., Borough of Brooklyn, County of Kings, to be consumed on the premises.
FRANCES M. DEVANEY
(Devaney's Bar & Rest.)
426 Prospect Ave., Brooklyn, N. Y.

NOTICE is hereby given that License No. RL 4445 has been issued to the undersigned to sell beer, wine and liquor at retail under Section 107 of the Alcoholic Beverage Control Law at 271-3 Jay Street, Borough of Brooklyn, County of Kings, to be consumed on the premises.
JOSEPH BRICCA
(Park Tavern)
271-3 Jay St., Brooklyn, N. Y.

NOTICE is hereby given that License No. RL 1084 has been issued to the undersigned to sell beer, wine and liquor at retail under Section 107 of the Alcoholic Beverage Control Law at 553 Nostrand Ave., Borough of Brooklyn, County of Kings, to be consumed on the premises.
HENRY ATHING
(Bake's Tavern)
553 Nostrand Ave., Brooklyn, N. Y.

NOTICE is hereby given that License No. RL 1205 has been issued to the undersigned to sell beer, wine and liquor at retail under Section 107 of the Alcoholic Beverage Control Law at 1515-13 69th Street, Borough of Brooklyn, County of Kings, to be consumed on the premises.
FRED GUGLIELMELLI
1515-13 69th St., Brooklyn, N. Y.

NOTICE is hereby given that License No. RL 6763 has been issued to the undersigned to sell beer, wine and liquor at retail under Section 107 of the Alcoholic Beverage Control Law at 521 Columbia St., Borough of Brooklyn, County of Kings, to be consumed on the premises.
LORRAINE BAR & GRILL, INC.
521 Columbia Street, Brooklyn, N. Y.

NOTICE is hereby given that License No. RL 3079 has been issued to the undersigned to sell beer, wine and liquor at retail under Section 107 of the Alcoholic Beverage Control Law at 2628 Atlantic Ave., Borough of Brooklyn, County of Kings, to be consumed on the premises.
GIUSEPPE — CALABRESE
2628 Atlantic Ave., Brooklyn, N. Y.

NOTICE is hereby given that License No. RL 1064 has been issued to the undersigned to sell beer, wine and liquor at retail under Section 107 of the Alcoholic Beverage Control Law at 178 Broadway, Borough of Brooklyn, County of Kings, to be consumed on the premises.
PETER LUGER, INC.
178 Broadway, Brooklyn, N. Y.

NOTICE is hereby given that License No. RL 1230 has been issued to the undersigned to sell beer, wine and liquor at retail under Section 107 of the Alcoholic Beverage Control Law at 411 Grand Street, Borough of Brooklyn, County of Kings, to be consumed on the premises.
JOSEPH ZEIDAT
411 Grand St., Brooklyn, N. Y.

NOTICE is hereby given that License No. L 985 has been issued to the undersigned to sell, wine and liquor at retail under Section 107 of the Alcoholic Beverage Control Law at 269 Sutter Ave., Borough of Brooklyn, County of Kings, to be consumed off the premises.
RUDOLPH SCHLACHTER
269 Sutter Ave., Brooklyn, N. Y.

NOTICE is hereby given that License No. RW 309 has been issued to the undersigned to sell beer and wine at retail under Section 107 of the Alcoholic Beverage Control Law at 206 Wyckoff Avenue, Borough of Brooklyn, County of Kings, to be consumed on the premises.
STEPHEN MAIDL
Zum Gambrinus Wirt
206 Wyckoff Ave., Brooklyn, N. Y.

NOTICE is hereby given that License No. RW 732 has been issued to the undersigned to sell beer and wine at retail under Section 107 of the Alcoholic Beverage Control Law at 284 Avenue X, Borough of Brooklyn, County of Kings, to be consumed on the premises.
NICOLO POLACLO
Welcome Restaurant Pizzeria Napolitana
284 Avenue X, Brooklyn, N. Y.

NOTICE is hereby given that License No. RW 858 has been issued to the undersigned to sell beer and wine at retail under Section 107 of the Alcoholic Beverage Control Law at 33-35 Strauss Street, Borough of Brooklyn, County of Kings, to be consumed on the premises.
ROUMANIAN PEASANT, INC.
33-35 Strauss Str., Brooklyn, N. Y.

NOTICE is hereby given that License No. CTR 76 has been issued to the undersigned to sell beer, wine and liquor at retail under Section 107 of the Alcoholic Beverage Control Law at 318 Grand Street, Borough of Brooklyn, County of Kings, to be consumed on the premises.
GRAND PARADISE BALLROOM, INC.
318 Grand St., Brooklyn, N. Y.

LICENSES

NOTICE is hereby given that License No. CTR 90 has been issued to the undersigned to sell beer, wine and liquor at retail under Section 107 of the Alcoholic Beverage Control Law at 350 Flatbush Ave. Ext. Borough of Brooklyn, County of Kings, to be consumed on the premises.
DuBARRY CATERERS, INC.
350 Flatbush Ave. Ext. Brooklyn, N. Y.

NOTICE is hereby given that License No. CW 40 has been issued to the undersigned to sell beer and wine at retail under Section 107 of the Alcoholic Beverage Control Law at 386 Troutman St., Borough of Brooklyn, County of Kings, to be consumed on the premises.
LIBERAL CIVIC CLUB, INC.
386 Troutman St., Brooklyn, N. Y.

NOTICE is hereby given that License No. DW 211 has been issued to the undersigned to Manufacture Wine under Section 107 of the Alcoholic Beverage Control Law at 2071—73 Fulton Street, Borough of Brooklyn, County of Kings, to be consumed off the premises.
LA REINE VINEYARDS, INC.
2071—73 Fulton St., Brooklyn, N. Y.

NOTICE is hereby given that License No. RW 237 has been issued to the undersigned to sell beer and wine at retail under Section 107 of the Alcoholic Beverage Control Law at 92 Morgan Avenue, Borough of Brooklyn, County of Kings, to be consumed on the premises.
WILLIAM SMITH
92 Morgan Ave., Brooklyn, N. Y.

NOTICE is hereby given that License No. RW 238 has been issued to the undersigned to sell beer and wine at retail under Section 107 of the Alcoholic Beverage Control Law at 145 Franklin Street, Borough of Brooklyn, County of Kings, to be consumed on the premises.
PETER NAAS
145 Franklin St., Brooklyn, N. Y.

NOTICE is hereby given that License No. RW 518 has been issued to the undersigned to sell beer and wine at retail under Section 107 of the Alcoholic Beverage Control Law at 387 Humboldt St., Borough of Brooklyn, County of Kings, to be consumed on the premises.
DOMINICK CROCE
387 Humboldt St., Brooklyn, N. Y.

NOTICE is hereby given that License No. RW 335 has been issued to the undersigned to sell beer and wine at retail under Section 107 of the Alcoholic Beverage Control Law at 32 Withers Street, Borough of Brooklyn, County of Kings, to be consumed on the premises.
ROSA BAMONTE
Withers Grill
32 Withers St., Brooklyn, N. Y.

NOTICE is hereby given that License No. RW 304 has been issued to the undersigned to sell beer and wine at retail under Section 107 of the Alcoholic Beverage Control Law at 1120 Nostrand Ave., Borough of Brooklyn, County of Kings, to be consumed on the premises.
PHILIP LOPEDOTA
(A. & P. Pizzeria & Rest.)
1120 Nostrand Ave., Brooklyn, N. Y.

NOTICE is hereby given that License No. RW 527 has been issued to the undersigned to sell beer and wine at retail under Section 107 of the Alcoholic Beverage Control Law at 331—5th Ave., Borough of Brooklyn, County of Kings, to be consumed on the premises.
HILDA PONZO
(Polytechnic)
331—5th Ave., Brooklyn, N. Y.

NOTICE is hereby given that License No. RW 246 has been issued to the undersigned to sell beer and wine at retail under Section 107 of the Alcoholic Beverage Control Law at 12 Carlton Avenue, Borough of Brooklyn, County of Kings, to be consumed on the premises.
FRANK TECHET
(Midwood Rest.)
12 Carlton Ave., Brooklyn, N. Y.

NOTICE is hereby given that License No. RW 229 has been issued to the undersigned to sell beer and wine at retail under Section 107 of the Alcoholic Beverage Control Law at 1145 Broadway, Borough of Brooklyn, County of Kings, to be consumed on the premises.
SAMUEL FRADIN
1115 Broadway, Brooklyn, N. Y.

NOTICE is hereby given that License No. RW 343 has been issued to the undersigned to sell beer and wine at retail under Section 107 of the Alcoholic Beverage Control Law at 315 Smith Street, Borough of Brooklyn, County of Kings, to be consumed on the premises.
VINCENT J. BUONO
(Vincent's Pizzeria & Rest.)
315 Smith St., Brooklyn, N. Y.

NOTICE is hereby given that License No. RW 366 has been issued to the undersigned to sell beer and wine at retail under Section 107 of the Alcoholic Beverage Control Law at 244 Lorimer Street, Borough of Brooklyn, County of Kings, to be consumed on the premises.
ANTONINA GRIMAUDO
(Columbus Bar & Grill)
244 Lorimer St., Brooklyn, N. Y.

NOTICE is hereby given that License No. RW 374 has been issued to the undersigned to sell beer and wine at retail under Section 107 of the Alcoholic Beverage Control Law at 9809—11 4th Avenue, Borough of Brooklyn, County of Kings, to be consumed on the premises.
BERNADETTE D'LIA
(Bernie's Italian American Rest.)
9809—11 4th Ave., Brooklyn, N. Y.

NOTICE is hereby given that License No. RW 308 has been issued to the undersigned to sell beer and wine at retail under Section 107 of the Alcoholic Beverage Control Law at 168 Marcy Avenue, Borough of Brooklyn, County of Kings, to be consumed on the premises.
LITHUANIAN ATHLETIC CLUB, INC.
168 Marcy Ave., Brooklyn, N. Y.

NOTICE is hereby given that License No. RW 306 has been issued to the undersigned to sell beer and wine at retail under Section 107 of the Alcoholic Beverage Control Law at 451 Carroll Street, Borough of Brooklyn, County of Kings, to be consumed on the premises.
NICHOLAS MONTEMARANO
(Monte's Bar & Grill)
451 Carroll St., Brooklyn, N. Y.

NOTICE is hereby given that License No. RW 233 has been issued to the undersigned to sell beer and wine at retail under Section 107 of the Alcoholic Beverage Control Law at 861 Glenmore Avenue, Borough of Brooklyn, County of Kings, to be consumed on the premises.
CARL MANN
861 Glenmore Ave., Brooklyn, N. Y.

NOTICE is hereby given that License No. RW 326 has been issued to the undersigned to sell beer and wine at retail under Section 107 of the Alcoholic Beverage Control Law at 731 Flushing Avenue, Borough of Brooklyn, County of Kings, to be consumed on the premises.
EMILIA NAPOLETANO
731 Flushing Ave., Brooklyn, N. Y.

NOTICE is hereby given that License No. RW 245 has been issued to the undersigned to sell beer and wine at retail under Section 107 of the Alcoholic Beverage Control Law at 47 Atlantic Avenue, Borough of Brooklyn, County of Kings, to be consumed on the premises.
JOSE ARAZOSA
47 Atlantic Ave., Brooklyn, N. Y.

NOTICE is hereby given that License No. L 838 has been issued to the undersigned to sell, wine and liquor at retail under Section 107 of the Alcoholic Beverage Control Law at 4906 — 5th Avenue, Borough of Brooklyn, County of Kings, to be consumed off the premises.
EPSTEIN'S LIQUOR STORE, INC.
4906——5th Ave., Brooklyn, N. Y.

NOTICE is hereby given that License No. L 52 has been issued to the undersigned to sell, wine and liquor at retail under Section 107 of the Alcoholic Beverage Control Law at 311 Kings Highway, Borough of Brooklyn, County of Kings, to be consumed off the premises.
FRANCES GRAF
(Sea Beach Liquor Store)
311 Kings Highway, Brooklyn, N. Y.

NOTICE is hereby given that License No. L 1018 has been issued to the undersigned to sell, wine and liquor at retail under Section 107 of the Alcoholic Beverage Control Law at 5009 — 8th Avenue, Borough of Brooklyn, County of Kings, to be consumed off the premises.
HARRY SILVERMAN
(Co-op Wine & Liquor Co.)
5009—8th Ave., Brooklyn, N. Y.

LICENSES

NOTICE is hereby given that License No. L 51 has been issued to the undersigned to sell, wine and liquor at retail under Section 107 of the Alcoholic Beverage Control Law at 44 Hoyt Street, Borough of Brooklyn, County of Kings, to be consumed off the premises.
M. WERTHEIMER INC.
44 Hoyt St., Brooklyn, N. Y.

NOTICE is hereby given that License No. L 795 has been issued to the undersigned to sell, wine and liquor at retail under Section 107 of the Alcoholic Beverage Control Law at 1133 Washington Ave., Borough of Brooklyn, County of Kings, to be consumed off the premises.
RAY WOLFF
1133 Washington Ave., Brooklyn, N. Y.

NOTICE is hereby given that License No. L 971 has been issued to the undersigned to sell, wine and liquor at retail under Section 107 of the Alcoholic Beverage Control Law at 328 Bedford Avenue, Borough of Brooklyn, County of Kings, to be consumed off the premises.
WM. SIEGERIED
328 Bedford Ave., Brooklyn, N. Y.

NOTICE is hereby given that License No. L 983 has been issued to the undersigned to sell, wine and liquor at retail under Section 107 of the Alcoholic Beverage Control Law at 3 Seigel St., Borough of Brooklyn, County of Kings, to be consumed off the premises.
SAMUEL WOLF JR.
3 Seigel St., Brooklyn, N. Y.

NOTICE is hereby given that License No. RL 5432 has been issued to the undersigned to sell beer, wine and liquor at retail under Section 107 of the Alcoholic Beverage Control Law at 52 Jay Street, Borough of Brooklyn, County of Kings, to be consumed on the premises.
JOHN RICE, JR.
52 Jay Str., Brooklyn, N. Y.

NOTICE is hereby given that License No. RL 1169 has been issued to the undersigned to sell beer, wine and liquor at retail under Section 107 of the Alcoholic Beverage Control Law at 55 Hudson Ave., Borough of Brooklyn, County of Kings, to be consumed on the premises.
GEORGE BAKANAUSKAS
55 Hudson Ave., Brooklyn, N. Y.

NOTICE is hereby given that License No. RL 5510 has been issued to the undersigned to sell beer, wine and liquor at retail under Section 107 of the Alcoholic Beverage Control Law at 676 Driggs Ave., Borough of Brooklyn, County of Kings, to be consumed on the premises.
MARGARET PIVORAITES
Driggs Tavern
676 Driggs Ave., Brooklyn, N. Y.

NOTICE is hereby given that License No. RL 4434 has been issued to the undersigned to sell beer, wine and liquor at retail under Section 107 of the Alcoholic Beverage Control Law at 112 Glenmore Ave., Borough of Brooklyn, County of Kings, to be consumed on the premises.
JOHN MELLNIR & MANUEL MARTINOFF
112 Glenmore Ave., Brooklyn, N. Y.

NOTICE is hereby given that License No. RL 5746 has been issued to the undersigned to sell beer, wine and liquor at retail under Section 107 of the Alcoholic Beverage Control Law at 873 Halsey St. Borough of Brooklyn, County of Kings, to be consumed on the premises.
DOMENICO PROCE
Park View Tavern
873 Halsey St. Brooklyn, N. Y.

NOTICE is hereby given that License No. RL 1172 has been issued to the undersigned to sell beer, wine and liquor at retail under Section 107 of the Alcoholic Beverage Control Law at 1522 Bergen St., Borough of Brooklyn, County of Kings, to be consumed on the premises.
MARY SPINELLI
1522 Bergen St., Brooklyn, N. Y.

NOTICE is hereby given that License No. RL 1322 has been issued to the undersigned to sell beer, wine and liquor at retail under Section 107 of the Alcoholic Beverage Control Law at 291 Wythe Ave., Borough of Brooklyn, County of Kings, to be consumed on the premises.
SHERIDAN PARK TAVERN
291 Wythe Ave., Brooklyn, N. Y.

NOTICE is hereby given that License No. RL 2778 has been issued to the undersigned to sell beer, wine and liquor at retail under Section 107 of the Alcoholic Beverage Control Law at 73 North 6th St., Borough of Brooklyn, County of Kings, to be consumed on the premises.
CHARLES HERMAN
73 North 6th St., Brooklyn, N. Y.

NOTICE is hereby given that License No. RL 1401 has been issued to the undersigned to sell beer, wine and liquor at retail under Section 107 of the Alcoholic Beverage Control Law at 194 Livingston St., Borough of Brooklyn, County of Kings, to be consumed on the premises.
ROSS' RESTAURANT, INC.
194 Livingston St., Brooklyn, N. Y

NOTICE is hereby given that License No. RL 5478 has been issued to the undersigned to sell beer, wine and liquor at retail under Section 107 of the Alcoholic Beverage Control Law at 281 Nostrand Ave., Borough of Brooklyn, County of Kings, to be consumed on the premises.
CLIFTON BAR & GRILL, INC.
281 Nostrand Ave., Brooklyn, N. Y.

NOTICE is hereby given that License No. RL 6668 has been issued to the undersigned to sell beer, wine and liquor at retail under Section 107 of the Alcoholic Beverage Control Law at 300 Reid Ave., Borough of Brooklyn, County of Kings, to be consumed on the premises.
McDONOUGH-REID BAR & GRILL, INC.
d-b-a O'Connors B. G.
300 Reid Ave., Brooklyn, N. Y.

NOTICE is hereby given that License No. RL 1108 has been issued to the undersigned to sell beer, wine and liquor at retail under Section 107 of the Alcoholic Beverage Control Law at 344 Marcy Ave., Borough of Brooklyn, County of Kings, to be consumed on the premises.
BENJAMIN HANERFELD
d-b-a Armory Tavern
344 Marcy Ave., Brooklyn, N. Y.

NOTICE is hereby given that License No. RL 1157 has been issued to the undersigned to sell beer, wine and liquor at retail under Section 107 of the Alcoholic Beverage Control Law at 3608 Clarendon Rd., Borough of Brooklyn, County of Kings, to be consumed on the premises.
ANTON J. WENZLER
3608 Clarendon Rd., Brooklyn, N. Y.

NOTICE is hereby given that License No. RL 5477 has been issued to the undersigned to sell beer, wine and liquor at retail under Section 107 of the Alcoholic Beverage Control Law at 426 So. 5th St., Borough of Brooklyn, County of Kings, to be consumed on the premises.
MATHEW SIMON
426 So. 5th St., Brooklyn, N. Y.

NOTICE is hereby given that License No. RL 1089 has been issued to the undersigned to sell beer, wine and liquor at retail under Section 107 of the Alcoholic Beverage Control Law at 749-51 Nostrand Ave., Borough of Brooklyn, County of Kings, to be consumed on the premises.
LOUIS KAPSALIS
(Loui's Little Campus Rest.)
749-51 Nostrand Ave., Brooklyn, N. Y.

NOTICE is hereby given that License No. RL 6003 has been issued to the undersigned to sell beer, wine and liquor at retail under Section 107 of the Alcoholic Beverage Control Law at 269 Fulton St., Borough of Brooklyn, County of Kings, to be consumed on the premises.
STRAND RESTAURANT CORP.
629 Fulton St., Brooklyn, N. Y.

NOTICE is hereby given that License No. RL 2288 has been issued to the undersigned to sell beer, wine and liquor at retail under Section 107 of the Alcoholic Beverage Control Law at 1274 Fulton St. & 542A Nostrand Ave., Borough of Brooklyn, County of Kings, to be consumed on the premises.
NORMOND REST., INC.
1274 Fulton St.,
542A Nostrand Ave., Brooklyn, N. Y.

NOTICE is hereby given that License No. RL 1218 has been issued to the undersigned to sell beer, wine and liquor at retail under Section 107 of the Alcoholic Beverage Control Law at 1291 Nostrand Ave., Borough of Brooklyn, County of Kings, to be consumed on the premises.
HENRY D. GRUNEWALD
1291 Nostrand Ave., Brooklyn, N. Y.

LICENSES

NOTICE is hereby given that License No. RL 2762 has been issued to the undersigned to sell beer, wine and liquor at retail under Section 107 of the Alcoholic Beverage Control Law at 324 Devoe St., Borough of Brooklyn, County of Kings, to be consumed on the premises.
MICHAEL LIEPUS
324 Devoe St., Brooklyn, N. Y.

NOTICE is hereby given that License No. RL 5530 has been issued to the undersigned to sell beer, wine and liquor at retail under Section 107 of the Alcoholic Beverage Control Law at 93 & 93A—3rd Ave., Borough of Brooklyn, County of Kings, to be consumed on the premises.
JERRY FEMIANI
93 & 93A — 3rd Ave., Brooklyn, N. Y.

NOTICE is hereby given that License No. RL 4801 has been issued to the undersigned to sell beer, wine and liquor at retail under Section 107 of the Alcoholic Beverage Control Law at 55 — 4th Ave., Borough of Brooklyn, County of Kings, to be consumed on the premises.
BRIGADIER BAR & GRILL, INC.
55—4th Ave., Brooklyn, N. Y.

NOTICE is hereby given that License No. RL 2792 has been issued to the undersigned to sell beer, wine and liquor at retail under Section 107 of the Alcoholic Beverage Control Law at 6816—4th Ave., Borough of Brooklyn, County of Kings, to be consumed on the premises.
JOHN P. GALLAGHER
6816 4th Ave., Brooklyn, N. Y.

NOTICE is hereby given that License No. RL 4296 has been issued to the undersigned to sell beer, wine and liquor at retail under Section 107 of the Alcoholic Beverage Control Law at 386 Flatbush Ave., Ext. Borough of Brooklyn, County of Kings, to be consumed on the premises.
ENDURO SANDWICH SHOP, INC.
386 Flatbush Ave. Ext. Brooklyn, N. Y.

NOTICE is hereby given that License No. RL 1336 has been issued to the undersigned to sell beer, wine and liquor at retail under Section 107 of the Alcoholic Beverage Control Law at 101 Nassau Ave., Borough of Brooklyn, County of Kings, to be consumed on the premises.
JOHN V. MEEHAN
101 Nassau Ave., Brooklyn, N. Y.

NOTICE is hereby given that License No. RL 4442 has been issued to the undersigned to sell beer, wine and liquor at retail under Section 107 of the Alcoholic Beverage Control Law at 916 Manhattan Ave., Borough of Brooklyn, County of Kings, to be consumed on the premises.
CONWAY'S HOFBRAU, INC.
916 Manhattan Ave., Brooklyn, N. Y.

NOTICE is hereby given that License No. RL 6326 has been issued to the undersigned to sell beer, wine and liquor at retail under Section 107 of the Alcoholic Beverage Control Law at 949 Willoughby Ave., Borough of Brooklyn, County of Kings, to be consumed on the premises.
BROOKLYN LABOR LYCEUM ASS'N, INC.
949 Willoughby Ave., Brooklyn, N. Y.

NOTICE is hereby given that License No. RL 5740 has been issued to the undersigned to sell beer, wine and liquor at retail under Section 107 of the Alcoholic Beverage Control Law at 184 Broadway, Borough of Brooklyn, County of Kings, to be consumed on the premises.
ALICE P. HAMILTON EXEC. OF ESTATE LESTER HAMILTON
184 Broadway, Brooklyn, N. Y.

NOTICE is hereby given that License No. RL 2774 has been issued to the undersigned to sell beer, wine and liquor at retail under Section 107 of the Alcoholic Beverage Control Law at 964 Halsey St., Borough of Brooklyn, County of Kings, to be consumed on the premises.
HALSEY SPIRITS INC.
964 Halsey St., Brooklyn, N. Y.

NOTICE is hereby given that License No. RL 2803 has been issued to the undersigned to sell beer, wine and liquor at retail under Section 107 of the Alcoholic Beverage Control Law at 44 Henry St., Borough of Brooklyn, County of Kings, to be consumed on the premises.
JOHN J. & EDWARD T. AYLWARD
(Al's Tavern)
44 Henry St., Brooklyn, N. Y.

NOTICE is hereby given that License No. RL 7021 has been issued to the undersigned to sell beer, wine and liquor at retail under Section 107 of the Alcoholic Beverage Control Law at 713 Rockaway Ave., Borough of Brooklyn, County of Kings, to be consumed on the premises.
SIDNEY JURIS, MAX M. JURIS, DORA JURIS & ISAAC STEIN
(Public Cafe)
713 Rockway Ave., Brooklyn, N. Y.

NOTICE is hereby given that License No. RL 4742 has been issued to the undersigned to sell beer, wine and liquor at retail under Section 107 of the Alcoholic Beverage Control Law at 371—7th Ave., Borough of Brooklyn, County of Kings, to be consumed on the premises.
MICHAEL RATTIGAN
(Seventh Ave. Tavern)
371—7th Ave., Brooklyn, N. Y.

NOTICE is hereby given that License No. RL 1191 has been issued to the undersigned to sell beer, wine and liquor at retail under Section 107 of the Alcoholic Beverage Control Law at 99 — 7th Ave., Borough of Brooklyn, County of Kings, to be consumed on the premises.
JOHN QUIGLEY
99—7th Ave., Brooklyn, N. Y.

NOTICE is hereby given that License No. RL 3086 has been issued to the undersigned to sell beer, wine and liquor at retail under Section 107 of the Alcoholic Beverage Control Law at 1029-31 Cortelyou Rd., Borough of Brooklyn, County of Kings, to be consumed on the premises.
SEKLIR INC.
1029-31 Cortelyou Road, Brooklyn, N. Y.

NOTICE is hereby given that License No. RL 1403 has been issued to the undersigned to sell beer, wine and liquor at retail under Section 107 of the Alcoholic Beverage Control Law at 1104 Cortelyou Rd., Borough of Brooklyn, County of Kings, to be consumed on the premises.
HOWARD JACOB SCHULTZ
1104 Cortelyou Road, Brooklyn, N. Y.

NOTICE is hereby given that License No. RL 3352 has been issued to the undersigned to sell beer, wine and liquor at retail under Section 107 of the Alcoholic Beverage Control Law at 807 Coney Island Ave., Borough of Brooklyn, County of Kings, to be consumed on the premises.
LILLIE TEAHEN
807 Coney Island Ave., Brooklyn, N. Y.

NOTICE is hereby given that License No. RL 3087 has been issued to the undersigned to sell beer, wine and liquor at retail under Section 107 of the Alcoholic Beverage Control Law at 773 Coney Island Ave., Borough of Brooklyn, County of Kings, to be consumed on the premises.
THOMAS J. DUFFY
(Duffy's)
773 Coney Island Ave., Brooklyn, N. Y.

NOTICE is hereby given that License No. RL 3322 has been issued to the undersigned to sell beer, wine and liquor at retail under Section 107 of the Alcoholic Beverage Control Law at 15 Throop Ave. & 574 Broadway, Borough of Brooklyn, County of Kings, to be consumed on the premises.
SAMUEL ALLEN & EMIL WALDMAN
(Tri-corner Bar & Grill)
15 Throop Ave. &
574 Broadway, Brooklyn, N. Y.

NOTICE is hereby given that License No. RL 5753 has been issued to the undersigned to sell beer, wine and liquor at retail under Section 107 of the Alcoholic Beverage Control Law at 343 Broadway, Borough of Brooklyn, County of Kings, to be consumed on the premises.
RONALD YUREWICZ
343 Broadway, Brooklyn, N. Y.

NOTICE is hereby given that License No. RL 1137 has been issued to the undersigned to sell beer, wine and liquor at retail under Section 107 of the Alcoholic Beverage Control Law at 384 Broadway & 321 Division Ave., Borough of Brooklyn, County of Kings, to be consumed on the premises.
HARRY GRAFF
(Kingsley Bar & Grill)
384 Broadway &
321 Division Ave., Brooklyn, N. Y.

NOTICE is hereby given that License No. RL 4445 has been issued to the undersigned to sell beer, wine and liquor at retail under Section 107 of the Alcoholic Beverage Control Law at 271-3 Jay Street, Borough of Brooklyn, County of Kings, to be consumed on the premises.
JOSEPH BRICCA
(Park Tavern)
271-3 Jay St., Brooklyn, N. Y.

LICENSES

NOTICE is hereby given that License No. RL 6846 has been issued to the undersigned to sell beer, wine and liquor at retail under Section 107 of the Alcoholic Beverage Control Law at 214—39th St., Borough of Brooklyn, County of Kings, to be consumed on the premises.
STEPHEN GUCWA
214 39th St., Brooklyn, N. Y.

NOTICE is hereby given that License No. RL 3814 has been issued to the undersigned to sell beer, wine and liquor at retail under Section 107 of the Alcoholic Beverage Control Law at 945 Liberty Ave., Borough of Brooklyn, County of Kings, to be consumed on the premises.
CHARLES JOVINO
(Sunrise Rest.)
945 Liberty Ave., Brooklyn, N. Y.

NOTICE is hereby given that License No. RL 1410 has been issued to the undersigned to sell beer, wine and liquor at retail under Section 107 of the Alcoholic Beverage Control Law at 400 Nostrand Ave., Borough of Brooklyn, County of Kings, to be consumed on the premises.
WILLIAM DUGGAN
(Duggan's Bar & Grill)
400 Nostrand Ave., Brooklyn, N. Y.

NOTICE is hereby given that License No. RL 3320 has been issued to the undersigned to sell beer, wine and liquor at retail under Section 107 of the Alcoholic Beverage Control Law at 2028 Pitkin Ave., Borough of Brooklyn, County of Kings, to be consumed on the premises.
PETER STENCAVAGE
2028 Pitkin Ave., Brooklyn, N. Y.

NOTICE is hereby given that License No. RL 1236 has been issued to the undersigned to sell beer, wine and liquor at retail under Section 107 of the Alcoholic Beverage Control Law at 282 Flatbush Ave., Borough of Brooklyn, County of Kings, to be consumed on the premises.
JOHN KELLY
282 Flatbush Ave., Brooklyn, N. Y.

NOTICE is hereby given that License No. RL 4812 has been issued to the undersigned to sell beer, wine and liquor at retail under Section 107 of the Alcoholic Beverage Control Law at 6823 4th Ave., Borough of Brooklyn, County of Kings, to be consumed on the premises.
ANDREW J. GALLAGHER
(Gallagher's Subway Inn)
6823 — 4th Ave., Brooklyn, N. Y.

NOTICE is hereby given that License No. RL 3271 has been issued to the undersigned to sell beer, wine and liquor at retail under Section 107 of the Alcoholic Beverage Control Law at 503 Nostrand Ave., Borough of Brooklyn, County of Kings, to be consumed on the premises.
ANDREW J. GALLAGHER
(Gallagher's Subway Inn)
503 Nostrand Ave., Brooklyn, N. Y.

NOTICE is hereby given that License No. RL 3337 has been issued to the undersigned to sell beer, wine and liquor at retail under Section 107 of the Alcoholic Beverage Control Law at 560 Fulton St., Borough of Brooklyn, County of Kings, to be consumed on the premises.
ANDREW J. GALLAGHER
(Gallagher's Subway Inn)
560 Fulton St., Brooklyn, N. Y.

NOTICE is hereby given that License No. RL 6221 has been issued to the undersigned to sell beer, wine and liquor at retail under Section 107 of the Alcoholic Beverage Control Law at 9 Willoughby St., Borough of Brooklyn, County of Kings, to be consumed on the premises.
ANDREW J. GALLAGHER
(Gallagher's Subway Inn)
9 Willoughby St., Brooklyn, N. Y.

NOTICE is hereby given that License No. RL 5442 has been issued to the undersigned to sell beer, wine and liquor at retail under Section 107 of the Alcoholic Beverage Control Law at 41 Amboy St., Borough of Brooklyn, County of Kings, to be consumed on the premises.
WEINER'S REST., INC.
41 Amboy St., Brooklyn, N. Y.

NOTICE is hereby given that License No. RL 1396 has been issued to the undersigned to sell beer, wine and liquor at retail under Section 107 of the Alcoholic Beverage Control Law at 1200-2 Liberty Ave., Borough of Brooklyn, County of Kings, to be consumed on the premises.
NATHAN GOLDSCHLAGER
(Nathan's Delicatessen & Rest.)
1200-2 Liberty Ave., Brooklyn, N. Y.

NOTICE is hereby given that License No. RL 5750 has been issued to the undersigned to sell beer, wine and liquor at retail under Section 107 of the Alcoholic Beverage Control Law at 1325 Flatbush Ave., Borough of Brooklyn, County of Kings, to be consumed on the premises.
HARRY J. FREY
(Foster Tavern)
1325 Flatbush Ave., Brooklyn, N. Y.

NOTICE is hereby given that License No. RL 25 has been issued to the undersigned to sell beer, wine and liquor at retail under Section 107 of the Alcoholic Beverage Control Law at 1501 Newkirk Ave., Borough of Brooklyn, County of Kings, to be consumed on the premises.
HERMAN GUTMAN
1501 Newkirk Ave., Brooklyn, N. Y.

RL 6571 has been issued to the undersigned to sell beer, wine and liquor at retail under Section 107 of the Alcoholic Beverage Control Law at 2026 Church Ave., Borough of Brooklyn, County of Kings, to be consumed on the premises.
MORILLON REST., INC.
2026 Church Ave., Brooklyn, N. Y.

NOTICE is hereby given that License No. RL 3329 has been issued to the undersigned to sell beer, wine and liquor at retail under Section 107 of the Alcoholic Beverage Control Law at 1015 Flatbush Ave., Borough of Brooklyn, County of Kings, to be consumed on the premises.
PATRICIA HILLS & CARL SHROPSHIRE
(Colonial Inn)
1015 Flatbush Ave., Brooklyn, N. Y.

NOTICE is hereby given that License No. RL 4349 has been issued to the undersigned to sell beer, wine and liquor at retail under Section 107 of the Alcoholic Beverage Control Law at 53 Meserole St., Borough of Brooklyn, County of Kings, to be consumed on the premises.
TWENTIETH CENTURY TAVERN INC.
52 Meserole St., Brooklyn, N. Y.

NOTICE is hereby given that License No. RL 5448 has been issued to the undersigned to sell beer, wine and liquor at retail under Section 107 of the Alcoholic Beverage Control Law at 34 Myrtle Ave., Borough of Brooklyn, County of Kings, to be consumed on the premises.
DAVID GUTMAN
34 Myrtle Ave., Brooklyn, N. Y.

NOTICE is hereby given that License No. CL 113 has been issued to the undersigned to sell beer, wine and liquor at retail under Section 107 of the Alcoholic Beverage Control Law at 373 — 9th Street, Borough of Brooklyn, County of Kings, to be consumed on the premises.
BROOKLYN 60 CLUB INC.
373—9th St., Brooklyn, N. Y.

NOTICE is hereby given that License No. C.L. 109 has been issued to the undersigned to sell beer, wine and liquor at retail under Section 107 of the Alcoholic Beverage Control Law at 75 Montague St., Borough of Brooklyn, County of Kings, to be consumed on the premises.
THE HEIGHTS CASINO
75 Montague St., Brooklyn, N. Y.

NOTICE is hereby given that License No. RL 1343 has been issued to the undersigned to sell beer, wine and liquor at retail under Section 107 of the Alcoholic Beverage Control Law at 304 Court Street, Borough of Brooklyn, County of Kings, to be consumed on the premises.
HENRY TUOHY
304 Court St., Brooklyn, N. Y.

NOTICE is hereby given that License No. RL 4327 has been issued to the undersigned to sell beer, wine and liquor at retail under Section 107 of the Alcoholic Beverage Control Law at 470 Court St., Borough of Brooklyn, County of Kings, to be consumed on the premises.
THOMAS J. CUNNINGHAM
470 Court St., Brooklyn, N. Y.

NOTICE is hereby given that License No. RL 5741 has been issued to the undersigned to sell beer, wine and liquor at retail under Section 107 of the Alcoholic Beverage Control Law at 524 Court Street, Borough of Brooklyn, County of Kings, to be consumed on the premises.
JOHN J. ACKERMAN
524 Court St., Brooklyn, N. Y.

LICENSES

NOTICE is hereby given that License No. RL 1365 has been issued to the undersigned to sell beer, wine and liquor at retail under Section 107 of the Alcoholic Beverage Control Law at 156 — 7th Ave., Borough of Brooklyn, County of Kings, to be consumed on the premises.
THOMAS ROACHE
156 — 7th Ave., Brooklyn, N. Y.

NOTICE is hereby given that License No. RL 4790 has been issued to the undersigned to sell beer, wine and liquor at retail under Section 107 of the Alcoholic Beverage Control Law at 222-222A 7th Ave., Borough of Brooklyn, County of Kings, to be consumed on the premises.
DAVID RAINSFORD & MICHAEL TIERNEY
(Blue Eagle Rest. & Bar)
222-222A — 7th Ave., Brooklyn, N. Y.

NOTICE is hereby given that License No. RL 1371 has been issued to the undersigned to sell beer, wine and liquor at retail under Section 107 of the Alcoholic Beverage Control Law at 59 Johnson Ave., Borough of Brooklyn, County of Kings, to be consumed on the premises.
WILLIAM WARANITSKY
59 Johnson Ave., Brooklyn, N. Y.

NOTICE is hereby given that License No. RL 4344 has been issued to the undersigned to sell beer, wine and liquor at retail under Section 107 of the Alcoholic Beverage Control Law at 764 — 40th St., Borough of Brooklyn, County of Kings, to be consumed on the premises.
BROOKLYN FINNISH SOCIALIST CLUB, INC.
764 — 40th St., Brooklyn, N. Y.

NOTICE is hereby given that License No. RL 2786 has been issued to the undersigned to sell beer, wine and liquor at retail under Section 107 of the Alcoholic Beverage Control Law at 38 Bogart St., Borough of Brooklyn, County of Kings, to be consumed on the premises.
BOGART ST. TAVERN INC.
38 Bogart St., Brooklyn, N. Y.

NOTICE is hereby given that License No. RL 5486 has been issued to the undersigned to sell beer, wine and liquor at retail under Section 107 of the Alcoholic Beverage Control Law at 125 Wythe Ave., Borough of Brooklyn, County of Kings, to be consumed on the premises.
IRENE CARLIN
125 Wythe Ave., Brooklyn, N. Y.

NOTICE is hereby given that License No. RL 5745 has been issued to the undersigned to sell beer, wine and liquor at retail under Section 107 of the Alcoholic Beverage Control Law at 2136 Rockaway Ave., Borough of Brooklyn, County of Kings, to be consumed on the premises.
EDGAR T. QUARITIUS
2136 Rockaway Ave., Brooklyn, N. Y.

NOTICE is hereby given that License No. RL 4763 has been issued to the undersigned to sell beer, wine and liquor at retail under Section 107 of the Alcoholic Beverage Control Law at 2154 Pitkin Ave., Borough of Brooklyn, County of Kings, to be consumed on the premises.
MIKE CAPUTO
2154 Pitkin Ave., Brooklyn, N. Y.

NOTICE is hereby given that License No. RL 4805 has been issued to the undersigned to sell beer, wine and liquor at retail under Section 107 of the Alcoholic Beverage Control Law at 407 Oakland St., Borough of Brooklyn, County of Kings, to be consumed on the premises.
JOHN ROVNAK
407 Oakland St., Brooklyn, N. Y.

NOTICE is hereby given that License No. RL 1187 has been issued to the undersigned to sell beer, wine and liquor at retail under Section 107 of the Alcoholic Beverage Control Law at 217—5th Ave., Borough of Brooklyn, County of Kings, to be consumed on the premises.
THOMAS WYNNE
(5th Ave. Bar & Grill)
217 — 5th Ave., Brooklyn, N. Y.

NOTICE is hereby given that License No. RL 1182 has been issued to the undersigned to sell beer, wine and liquor at retail under Section 107 of the Alcoholic Beverage Control Law at 472 Grand Ave., Borough of Brooklyn, County of Kings, to be consumed on the premises.
STANLEY MISIUNAS
472 Grand Ave., Brooklyn, N. Y.

NOTICE is hereby given that License No. RL 6329 has been issued to the undersigned to sell beer, wine and liquor at retail under Section 107 of the Alcoholic Beverage Control Law at 280 Union Ave., Borough of Brooklyn, County of Kings, to be consumed on the premises.
LITHUANIAN AMERICAN CITIZENS CLUB
280 Union Ave., Brooklyn, N. Y.

NOTICE is hereby given that License No. RL 6222 has been issued to the undersigned to sell beer, wine and liquor at retail under Section 107 of the Alcoholic Beverage Control Law at 323 Grand St., Borough of Brooklyn, County of Kings, to be consumed on the premises.
JOHN VALEN, JR.
323 Grand St., Brooklyn, N. Y.

NOTICE is hereby given that License No. RL 6983 has been issued to the undersigned to sell beer, wine and liquor at retail under Section 107 of the Alcoholic Beverage Control Law at 299—5th Ave., Borough of Brooklyn, County of Kings, to be consumed on the premises.
GASPARE & JOSEPH PONZO
299 — 5th Ave., Brooklyn, N. Y.

NOTICE is hereby given that License No. RL 4319 has been issued to the undersigned to sell beer, wine and liquor at retail under Section 107 of the Alcoholic Beverage Control Law at 1086 Bergen St., Borough of Brooklyn, County of Kings, to be consumed on the premises.
CASEY'S INC.
1086 Bergen St., Brooklyn, N. Y.

NOTICE is hereby given that License No. RL 7311 has been issued to the undersigned to sell beer, wine and liquor at retail under Section 107 of the Alcoholic Beverage Control Law at 137 — 5th Ave., Borough of Brooklyn, County of Kings, to be consumed on the premises.
EDMOND HOURIGAN
137 5th Ave., Brooklyn, N. Y.

NOTICE is hereby given that License No. RL 5427 has been issued to the undersigned to sell beer, wine and liquor at retail under Section 107 of the Alcoholic Beverage Control Law at 675 Fulton St., Borough of Brooklyn, County of Kings, to be consumed on the premises.
SAMUEL STERN
675 Fulton St., Brooklyn, N. Y.

NOTICE is hereby given that License No. RL 4743 has been issued to the undersigned to sell beer, wine and liquor at retail under Section 107 of the Alcoholic Beverage Control Law at 363 — 5th Ave., Borough of Brooklyn, County of Kings, to be consumed on the premises.
FRANK ZARZECKI & WITOLD MOSCICKI
(Waverly Tavern Bar & Grill)
363 — 5th Ave., Brooklyn, N. Y.

NOTICE is hereby given that License No. RL 1149 has been issued to the undersigned to sell beer, wine and liquor at retail under Section 107 of the Alcoholic Beverage Control Law at 321 — 5th Ave., Borough of Brooklyn, County of Kings, to be consumed on the premises.
DANIEL MORIARTY & JAMES REILLY
(Moriarty & Reilly Tavern)
321 —— 5th Ave., Brooklyn, N. Y.

NOTICE is hereby given that License No. RL 1211 has been issued to the undersigned to sell beer, wine and liquor at retail under Section 107 of the Alcoholic Beverage Control Law at 315 Flatbush Ave., Borough of Brooklyn, County of Kings, to be consumed on the premises.
DANIEL MORIARTY & TAMES REILLY
(Moriarty & Reilly Tavern)
315 Flatbush Ave., Brooklyn, N. Y.

NOTICE is hereby given that License No. RL 1232 has been issued to the undersigned to sell beer, wine and liquor at retail under Section 107 of the Alcoholic Beverage Control Law at 434 Coney Island Ave., Borough of Brooklyn, County of Kings, to be consumed on the premises.
HARRY C. BALDAUF
(Cedar Tavern)
434 Coney Island Ave., Brooklyn, N. Y.

NOTICE is hereby given that License No. RL 6937 has been issued to the undersigned to sell beer, wine and liquor at retail under Section 107 of the Alcoholic Beverage Control Law at 406 Flatbush Ave. Ext. Borough of Brooklyn, County of Kings, to be consumed on the premises.
ISIDORE H. BRENNER
(B. & B. Bar & Grill)
406 Flatbush Ext., Brooklyn, N. Y.

Sovietų Oficialiai Pranešimai

Maskva, kovo 5. — Sovietų Žinių Biuras šiandien paskelbė sekamą pranešimą:

Sovietinės kariuomenės dalinys, komanduojamas drg. Popovo, veikdamas šiaurvakariniame fronte, atmušė vokiečių kontr-atakas ir, vydamasis priešus besitraukiančius atgal, pagrobė kelias kanuoles ir atkreipė jas prieš vokiečius.

Raudonarmiečiai, varydami pirmyn savo sekmingus žygius prieš vokiečius, atėmė iš jų tris apgyventas vietas, pagrobė dešimt priešų kanuolių, kelis kulkasvaidžius ir didelį kiekį amunicijos. Kautynių lauke liko daugiau kaip 100 užmuštų vokiečių.

Kovo 3 d., srityje, užimtoje Šešioliktos vokiečių armijos, bet dabar apsuptoje sovietinės kariuomenės, du priešų orlaiviai, JUI52s rūšies, nusileido į lėktuvų aikštę. Sovietinė artilerija atidarė ugnį į juos ir pirmuoju papliaupos šūviu sunaikino tuodu abu vokiečių orlaivius.

Būriai Baltgudijos partizanų kovotojų, vadovybėje drg. CH, parodo nepaprastą narsą ir gabumą. Jie jau užmušė 700 vokiečių kareivių ir oficierių. Jie sunaikino 19 priešų trokų su karo reikmenimis, du šarvuotus automobilius ir 30 motorinių dviračių.

Tie partizanai 14 kartų pagadino vokiečiams geležinkelio bėgius ir susprogdino devynis tiltus. Jie pagrobė priešų radijo stotį ir panaudojo ją saviem reikalam.

Vakarinis Sovietų Pranešimas

Sovietinė kariuomenė kovo 5 d. vis vedė užpuolimo veiksmus prieš vokiečius fašistus įsiveržėlius.

Priešai kai kuriose fronto dalyse mėgino kontr-atakuot, bandydami sustabdyt mūsų kariuomenę, žygiuojančią pirmyn, bet tie priešai nukentėjo didžių nuostolių, prarasdami daug kariuomenės ir pabūklų, ir pasitraukė linkui vakarų.

Sovietų kariuomenė užėmė kelias apgyventas vietas, tarp jų ir miestą Juchnovą, Smolensko srityje.

Kovo 4 d. sovietinės jėgos nušovė žemyn per mūšius ore ir sunaikino pačiose stovyklose keturiasdešimt tris vokiečių orlaivius. Sovietai neteko trylikos lėktuvų.

Kovo 5 d., Maskvos apylinkėje buvo numušta žemyn keturi vokiečių orlaiviai.

Mirė Tom Mooney

(Tąsa nuo 1-mo pusl.)

Valdiška tyrinėjimų komisija su Wickershamu priekyje atrado ir paskelbė, kad "teismo vadai prieš Mooney taip vienpusiškai elgėsi, kad sulaužė pačią Californijos konstituciją." Bet ir tos valstijos valdovai ir Jungtinių Valstijų Aukščiausias Teismas vis atmetė ir atmetė apeliacijas, reikalaujančias pernagrinėt Mooney'o bylą ir išlaisvint jį.

Tik darbininkų judėjimas išgelbėjo Mooney nuo kartuvių; o paskui taipgi tik politinė darbininkų kova išlaisvino jį iš kalėjimo.

PRANEŠIMAI IŠ KITUR

BALTIMORE, MD.

Svarbiais šių dienų klausimais prakalbas rengia Lietuvių Literatūros Draugijos 25-ta kp. Įvyks sekmadienį, kovo (March) 8 d., Lietuvių Svetainėje, 853 Hollins St. Pradžia 2:30 val. po pietų. Kalbės "Vilnies" redaktorius drg. V. Andrulis, ir vietinis kalbėtojas iš Civilian Defense skyriaus. Prakalbos bus įdomios, kaip įdomūs šių dienų vykstantieji įvykiai. Visi kviečiami dalyvauti. — Komitetas.

WORCESTER, MASS.

Kovo-March 8 dieną, 5 val. vakare, 29 Endicott St. įvyks Aido Choro bankietas. Programą pildys V. Tumonis; Delores Staliulionis, pianistė; Noella Pelaquin, soprano; V. Mickevičiūtė, smuika solo; J. Sabaliauskas, tenor (akompanuos J. Karsokienė). Kviečiame visus atsilankyti. — Komisija. (54-55)

WORCESTER, MASS.

ALDLD moterų 155-tos kuopos susirinkimas įvyks kovo 9 d., 7:30 v. v., Lietuvių Svetainėj, 29 Endicott St. Prašome visas nares dalyvauti, nes yra daug svarbių reikalų aptarti. — A. W. (54-56)

SCRANTON, PA.

Susirinkimas Literatūros Draugijos 39 kp. atsibus kovo (March) 8 d., 2-rą val. po pietų, pas draugus Gluoksnius, 1256 Diamond Ave. Visi draugai dalyvaukite, nes yra daug svarbių reikalų dėl apsvarstymo, o ir mokestys į centrą būtinai reikia užsimokėti, nes centrui labai reikalingi pinikai. — Sekr. P. Šlekaitis. (53-55)

KEARNY-HARRISON, N. J.

168 kp. rengia žaislų parę, kuri įvyks kovo (March) 7 d., (šeštadienį), 7:30 val. vakare, Labor Lyceum svetainėj, 15-17 Ann St., Harrison, N. J. Dovanos bus duodamos prie kiekvieno stalo. Bus gardžių valgių ir gėrimų. Susirinkę galėsim smagiai laiką praleisti. — Užkviečia Komisija. (53-55)

WILKES BARRE, PA.

LDS 7 kp. susirinkimas įvyks kovo (March) 8 d., 2 val. po pietų, Progresyvių Klubo svetainėje, 325 E. Market St., Wilkes Barre, Pa. Visi nariai yra kviečiami skaitlingai dalyvauti. — Sekr. O. Zdanienė. (54-55)

Sovietai Atkariavo Svarbų Miestą Juchnovą

(Tąsa nuo 1 puslapio)

būklų ir reikmenų.

Sovietų pėstininkai ištaškė 55-tą pulką vokiečių pėstininkų ir pirmą batalioną 21-mo vokiečių pulko.

IŠDAUŽO APSUPTIEMS NACIAMS ATSIUNČIAMUS PASTIPRINIMUS

Sovietų tankai kriušino nacių fortus, iš sniego pastatytus srityje Staraja Russa. Snieginiai fortai buvo vokiečių apipilti vandeniu ir taip suledinti. Raudonarmiečiai su tankais bent vienoje vietoje pralaužė besiginančių nacių linijas šiame fronte ir įsiveržė į vieną aptvirtintą, apgyventą vietą. Penktoji vokiečių armijos divizija, atgabenta iš Francijos, mėgino pramušt spragą lanke, kuriuom Raudonoji Armija apsupa nacius Staroje Russoje ir apylinkėje. Raudonarmiečiai kirto skaudžių smūgių tai priešų divizijai ir atmetė ją atgal. Divizijoje buvo ir daugelis senų vokiečių.

PIETŲ FRONTAS

Pietiniame, Ukrainos fronte Raudonoji Armija atkariavo nuo vokiečių dar aštuonias apgyventas vietas. Vienas rusų dalinys, per du mėnesius veikęs ant čiužių per sniegus užnugarėje nacių, sugrįžo į Sovietų linijas ir pranešė, kiek jis padarė priešams nuostolių.

LENINGRADO FRONTAS

Šiame fronte raudonarmiečiai atkariavo nuo vokiečių tris svarbius kaimus ir pagrobė tam tikrą skaičių priešų kanuolių, kurias atkreipė prieš nacius, ir užmušė daugiau kaip 100 jųjų.

KRIMO FRONTAS

Sovietinės jėgos atmušė vokiečių orlaivius nuo Sevastopolio ir nušovė žemyn 35 jų lėktuvus.

VOKIEČIŲ NUOSTOLIAI ORE DIDESNI UŽ ANGLŲ

London. — Pernai metais Anglijos oro laivynas sunaikino 813 vokiečių orlaivių, o vokiečiai — 537 anglų orlaivius, kaip sakė seimui Sir A. Sinclair, anglų oro ministeris, kalbėdamas seime.

Bandung, Java, kovo 4.— Jungtinių Tautų čionaitinė komanda pripažino, kad Japonijos laivynas užviešpatavo jūras apie Javą salą.

LICENSES

WHOLESALE AND RETAIL
Beer, Wine, Liquor

NOTICE is hereby given that License No. RL 4429 has been issued to the undersigned to sell baar, wine and liquor at retail under Section 107 of the Alcoholic Beverage Control Law at 704 Nostrand Ave., Borough of Brooklyn, County of Kings, to be consumed on the premises.
THE COVE REST., INC.
704 Nostrand Ave., Brooklyn, N. Y.

NOTICE is hereby given that License No. RL 4298 has been issued to the undersigned to sell beer, wine and liquor at retail under Section 107 of the Alcoholic Beverage Control Law at 2041 Fulton St., & 20 Somers St., Borough of Brooklyn, County of Kings, to be consumed on the premises.
THOMAS ALLICINO
2041 Fulton St. &
20 Somers St., Brooklyn, N. Y.

NOTICE is hereby given that License No. RL 4448 has been issued to the undersigned to sell beer, wine and liquor at retail under Section 107 of the Alcoholic Beverage Control Law at 375 Jay St. & 45 Willoughby St., Borough of Brooklyn, County of Kings, to be consumed on the premises.
ANDREW J. GALLAGHER
(Gallagher's Subway Inn)
375 Jay St. and 45 Willoughby St.
Brooklyn, N. Y.

NOTICE is hereby given that License No. RL 3066 has been issued to the undersigned to sell beer, wine and liquor at retail under Section 107 of the Alcoholic Beverage Control Law at 4-5 Newkirk Plaza — 600-2 E. 16th St., Borough of Brooklyn, County of Kings, to be consumed on the premises.
LA SALLE R. & F. CO. INC.
4—5 Newkirk Plaza &
600-2 East 16th St., Brooklyn, N. Y.

NOTICE is hereby given that License No. RL 6739 has been issued to the undersigned to sell beer, wine and liquor at retail under Section 107 of the Alcoholic Beverage Control Law at 451 East New York Ave., Borough of Brooklyn, County of Kings, to be consumed on the premises.
QUARANTA'S RESTAURANT, INC.
451 East New York Ave., Brooklyn, N. Y.

NOTICE is hereby given that License No. RL1164 has been issued to the undersigned to sell beer, wine and liquor at retail under Section 107 of the Alcoholic Beverage Control Law at 1449 East New York Ave., Borough of Brooklyn, County of Kings, to be consumed on the premises.
SAM STILLMAN
1449 East New York Ave., Brooklyn, N. Y.

NOTICE is hereby given that License No. RL 3317 has been issued to the undersigned to sell beer, wine and liquor at retail under Section 107 of the Alcoholic Beverage Control Law at 964 Coney Island Ave., Borough of Brooklyn, County of Kings, to be consumed on the premises.
PATRICK J. McGRATH
964 Coney Island Ave., Brooklyn, N. Y.

NOTICE is hereby given that License No. RL 1148 has been issued to the undersigned to sell beer, wine and liquor at retail under Section 107 of the Alcoholic Beverage Control Law at 722 Coney Island Ave., Borough of Brooklyn, County of Kings, to be consumed on the premises.
VICTOR LAZARO
(Vic's Rest.)
722 Coney Island Ave., Brooklyn, N. Y.

LICENSES

NOTICE is hereby given that License No. RL 1308 has been issued to the undersigned to sell beer, wine and liquor at retail under Section 107 of the Alcoholic Beverage Control Law at 621 Chester St. & 109 Hegeman Ave., Borough of Brooklyn, County of Kings, to be consumed on the premises.
RICHARD C. CONNORS
621 Chester St. &
109 Hegeman Ave., Brooklyn, N. Y.

NOTICE is hereby given that License No. RL 2784 has been issued to the undersigned to sell beer, wine and liquor at retail under Section 107 of the Alcoholic Beverage Control Law at 399 Nostrand Ave. & 295 Putnam Ave., Borough of Brooklyn, County of Kings, to be consumed on the premises.
HARRY NUDEL & LOUIS LEVINE
(Buckhorn Grill)
399 Nostrand Ave. &
295 Putnam Ave., Brooklyn, N. Y.

NOTICE is hereby given that License No. RL 4450 has been issued to the undersigned to sell beer, wine and liquor at retail under Section 107 of the Alcoholic Beverage Control Law at 1042-1046 Nostrand Ave., Borough of Brooklyn, County of Kings, to be consumed on the premises.
MARGARET T. MULLIGAN
(Mulligan's Rest. & Bar)
1042-1046 Nostrand Ave., Brooklyn, N. Y.

NOTICE is hereby given that License No. RW 244 has been issued to the undersigned to sell beer and wine at retail under Section 107 of the Alcoholic Beverage Control Law at 170 Avenue T, Borough of Brooklyn, County of Kings, to be consumed on the premises.
GIOVANNI PIZZUTO AND
BASILIO IMBURGIA
170 Ave. T, Brooklyn, N. Y.

NOTICE is hereby given that License No. RW 331 has been issued to the undersigned to sell beer and wine at retail under Section 107 of the Alcoholic Beverage Control Law at 1064 Liberty Ave., Borough of Brooklyn, County of Kings, to be consumed on the premises.
RALPH PACCIONE
1064 Liberty Ave., Brooklyn, N. Y.

NOTICE is hereby given that License No. RW 319 has been issued to the undersigned to sell beer and wine at retail under Section 107 of the Alcoholic Beverage Control Law at 6326 Avenue N, Borough of Brooklyn, County of Kings, to be consumed on the premises.
ADOLPH KOLB
6326 Avenue N, Brooklyn, N. Y.

NOTICE is hereby given that License No. RW 290 has been issued to the undersigned to sell beer and wine at retail under Section 107 of the Alcoholic Beverage Control Law at 936 Glenmore Ave., Borough of Brooklyn, County of Kings, to be consumed on the premises.
WILLIAM NOLAN & WM. F. WRAGE
936 Glenmore Ave., Brooklyn, N. Y.

NOTICE is hereby given that License No. L 827 has been issued to the undersigned to sell wine and liquor at retail under Section 107 of the Alcoholic Beverage Control Law at 415 Keap Street, Borough of Brooklyn, County of Kings, to be consumed off the premises.
REPUBLIC LIQUOR STORE
415 Keap St., Brooklyn, N. Y.

NOTICE is hereby given that License No. RW 623 has been issued to the undersigned to sell beer and wine at retail under Section 107 of the Alcoholic Beverage Control Law at 1691 Gates Ave., Borough of Brooklyn, County of Kings, to be consumed on the premises.
JOSEPHINE VERDERBER
Old Crystal Palace
1694 Gates Ave., Brooklyn, N. Y.

Biznieriai, skelbkite savo biznį dienraštyje "Laisvėje"!

SKELBKITĖS "LAISVĖJE"

Tikras Bičių Medus

Gaunamas iš Bitininko Končiaus

Dabartiniais laikais daug žmonių nebėdavoja, kad trūksta cukraus. Nes jie vietoje cukraus naudoja medų. O medus yra dešimtį kartų sveikiau valgyti negu cukrus.

Bitininkas Končius praneša visuomenei, kad iš jo galima gauti geriausio-tikro bičių medaus, pavasarinio. Nes pavasarinis medus yra daugiausia bičių suneštas iš liepų žiedų. Parsiduoda sekamai:

Kvorta stiklinėj, 3 svarai	.85
5 svarai puoduke	$1.25
Galionas, 12 svarų	$3.00
5 Galionai, 60 svarų	$14.00

Prisiunčiame į namus ir persiuntimo kaštus apmokame. Užsisakydami galite prisiųsti pinigus kartu su užsakymu arba pažymėkite kiek norite, mes prisiųsime C.O.D.

Užsisakydami aiškiai paduokite savo adresą ir pažymėkite kiek norite medaus: kvortą, 5 svarų puoduką ar galioną.

KONČIAUS BITININKYSTĖ
57 BATTERY ST., NO. ABINGTON, MASS.

Končiaus bitininkystės medaus taipgi galite gauti Brooklyne: **"LAISVĖJE,"** 427 Lorimer Street; pas **Vikriką,** 123 Grand St., pas **Šimanską-Petkauską,** 380 Grand St., ir pas **W. Shabūną,** 306 Union Avenue.

★ LIETUVIŠKA ★
UŽEIGA
Rheingold Extra Dry Alus
Didelis pasirinkimas visokių
VYNŲ ir DEGTINĖS
Importuotų ir Vietinių
Kasdien Turime
KARŠTŲ UŽKANDŽIŲ
JOSEPH ZEIDAT, Sav.
411 Grand St., Brooklyn

Le VANDA
FUNERAL PARLORS
Incorporated
J. LeVanda—E. LeVanda
Tėvas ir Sūnus Levandauskai
UNDERTAKER
337 UNION AVENUE
Brooklyn, N. Y.
Tel. STagg 2-0783
NIGHT—HAvemeyer 8-1158

BRIDGEPORT, CONN.
PRANEŠIMAS LIETUVIAMS
Pranešu, jog aš atidariau Wholesale ir Retail likerių krautuvę. Tai krautuvė, kurioje parduodama daugmeniškai ir po mažiau likerių.
VESTUVĖMS, BANKIETAMS IR PARĖMS
Tokiems pokiliams mes parduodame viską už labai žemas kainas.
Federal Liquor Store
2410 MAIN STREET, BRIDGEPORT, CONN.
Telefonas 4-3779
P. S. SEKITE MŪSŲ SPECIALŲ SAVAITES

LORIMER RESTAURACIJA
ANTANAS BARZDA, Savininkas
417 LORIMER ST. "Laisvės" Name BROOKLYN
Geriausios Rūšies
VALGIAI
Gaminami Europiško ir Amerikoniško Stiliaus.

Puikūs lietuviško namų darbo kilbasai ir kepta paršiena.
Gaspadoriškai nuvirti kopūstai ir barščiai.
ATDARA NUO ANKSTI RYTO IKI VĖLAI VAKARO
Penktadieniais ir šeštadieniais atdara per naktį
Visada yra pasirinkimas pieniškų valgių ir daržovių — virtų ir žalių.

Lietuvių Kūro Kompanija
ĮDEDAME MASTER-KRAFT OIL BURNERS
Į Jūsų Seną ar Naują Šildytuvą (Steam Boiler)
Mūsų inžinieriai išmieruos jūsų namus ir įdės tinkamą "burner" arba visą garo arba karšto vandenio sistemą. Maloniai suteikiame aprokavimus be jokio mokesčio.
TRU-EMBER FUEL CO., INC.
496 Grand Street Brooklyn, N. Y.
Telefonas EVergreen 7-1661

NOTARY PUBLIC

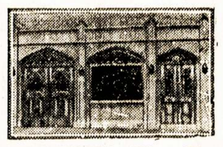

Telephone STagg 2-5043
MATTHEW P. BALLAS
(BIELIAUSKAS)
LAISNIUOTAS GRABORIUS
Liūdėsio valandoj kreipkitės pas mus. Patarnavimas bus užtikrintas ir už prieinamą kainą
Puikiai įrengtos dvi koplyčios duodamos mylimiems pašarvoti dovanai.
660 GRAND STREET BROOKLYN, N Y

Fotografas
Traukiu paveikslus familijų, vestuvių, kitokių grupių ir pavienių

Iš senų padarau naujus paveikslus ir krajavus sudarau su amerikoniškais. Reikalui esant ir padidinu tokio dydžio, kokio pageidaujama. Taipogi atmaliavoju įvairiom spalvom
JONAS STOKES
512 Marion St., Brooklyn
Kamp. Broadway ir Stone Ave. prie Chauncey St., Broadway Line
Tel. GLenmore 5-6191

Dr. John Repshis
(REPŠYS)
LIETUVIS GYDYTOJAS
278 Harvard Street
kampas Inman Street
Arti Central Skvero
CAMBRIDGE, MASS.
Tel.: TRObridge 6330
OFISO VALANDOS:
2-4 ir 6-8 vakare
Nedėliomis ir šventadieniais: 10-12 ryte

Dr. J. J. Kaškiaučius
Telefonas: HUmboldt 2-7964
530 SUMMER AVE.
Arti Chester Avenue
NEWARK, N. J.
VALANDOS: 2-4 ir 6-8
Nėra valandų sekmadieniais

F. W. Shalins
(Shalinskas)
FUNERAL HOME
84-02 JAMAICA AVE.
Opposite Forest Parkway
WOODHAVEN, N. Y.
Suteikiam garbingas laidotuves
$150
Koplyčias suteikiam nemokamai visose dalyse miesto.
Tel. VIrginia 7-4499

J. GARŠVA
Graborius-Undertaker
LAIDOTUVIŲ DIREKTORIUS
Išbalsamuoja ir laidoja ant visokių kapinių
VELTUI ŠERMENINĖ
(KOPLYČIA)
Parsamdo automobilius ir karietas veselijom, krikštynom ir kitkam.
231 BEDFORD AVE.
BROOKLYN
Telephone: EVergreen 8-9770

Clement Vokietaitis
LIETUVIS ADVOKATAS
66 COURT STREET
Brooklyn, N. Y.
Tel. TRiangle 5-3622
168 GRAND STREET
Brooklyn, N. Y.
Tel. EVergreen 8-7179

CHARLES'
UP-TO-DATE
BARBER SHOP
K. Degutis, Savininkas
Prielankus Patarnavimas
306 Union Avenue
Tarp Ten Eyck ir Maujer Sts.
BROOKLYN, N. Y.
GERAI PATYRĘ BARBERIAI

CHARLES J. ROMAN
(RAMANAUSKAS)

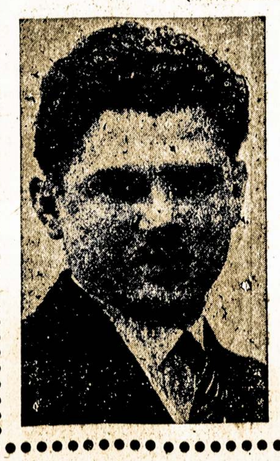

LAIDOTUVIŲ DIREKTORIUS
Liūdėsio valandoje kreipkitės prie manęs dieną ar naktį, greit suteiksime modernišką patarnavimą. Patogiai ir gražiai moderniškai įruošta mūsų šermeninė. Mūsų patarnavimu ir kainomis būsite patenkinti.
1113 Mt. Vernon St.
Philadelphia, Pa.
Telefonas Poplar 4110

VIENINTĖLĖ LIETUVIŲ RAKANDŲ KRAUTUVĖ
TRINTURE
409 ir 417 Grand Street, Brooklyn, N. Y.
Tel. EVergreen 7-8451
IŠDIRBĖJAI IR PARDAVĖJAI
GERIAUSIOS RŪŠIES RAKANDŲ
Ateikite pasižiūrėti mūsų parduodamus rakandus ir palyginkite kainas su kitomis krautuvėmis.
Duodame ant lengvų išmokėjimų be jokių nuošimčių
JŪS NIEKUR NEGAUSITE PIGIAU
Kaip Petraičių Krautuvėse
M. PETRAITIENĖ IR SŪNAI
Jūs mokėsite už rakandus, o ne už išrėdymą

New Yorko ir Apielinkės Žinios

Paskutinis Kvietimas Į Mezgėjų Balių

Tarptautinės Moterų Dienos minėjimo ir karių svederiams vilnų fondo popietis -- vakaras su dainų, muzikos programa ir geromis vaišėmis, taipgi šokiais, įvyks jau šį sekmadienį, kovo 8-tą (rytoj), lygiai 4 val. po pietų, Laisvės salėj, 419 Lorimer St., Brooklyne. Įžanga tik 35c.

Visi svečiai bus pavaišinti arbata ir lengvais užkandžiais. Arbata su visais jos priedais, tai bus kiekvieno atsilankiusio privilegija, kaip amerikonai sako "on the house." Rengėjos turės ir kitokių užkandžių ir šaltų gėrimų taipgi, norintieji baliavoti ne su arbata irgi bus aprūpinti, bet tai jau bus ant jų pačių atskaitomybės.

Kviečiame visus atsilankyti. Karšta arbata ir gaspadinės lauks jūsų lygiai 4 val. po pietų.

Visas pelnas iki centui skiriamas vilnų fondui. Ateikite, pasilinksminkite ir paremkite svarbų apsigynimo darbą.

Mezgėjų ir Moterų Kliubo Komisijos.

Laisviečių Šeimyna Padaugėjo

Kovo 5-tos vidurdienį laisviečių šeima padaugėjo vienu nariu (LDS ofisas ginčija, kad jų šeima padaugėjo), Helen (Kaunaitė) ir Vytautas Zablackai susilaukė sūnelio. Mažasis pribuvėlis ir motina, sakoma, gerai gyvuoja. Randasi Jewish Hospital, 555 Prospect Place.

Lankymo valandos nuo 10:30 iki 12 iš ryto, 3 iki 5 po piet ir 7 iki 9 vakare. Randasi kambaryje 2H, antram aukšte. Įėjimas iš Classon Ave.

Jurgis Zablackas, Laisvės namo prižiūrėtojas, džiaugiasi dabar turėsiąs iš abiejų šonų po anūką. Mes visi džiaugiamės taipgi, nes esame tikri, jog bus dar vienas laisvietis, kaip kad yra visa Zablackų-Pakalniškių šeima.

Darbininkų Radio Žinios Girdima Kas Vakaras

Populiari newyorkiečių darbininkų radio programa, vadinama "Labor's Newsroom," neseniai pakeitė savo laiką. Pirmiau būdavo girdima po 11 valandos vakaro, o dabar girdima kas vakaro 9:45 iš stoties WHOM, 1480 klcs.

Programos pildyme girdėti paskilbę kalbėtojai, žurnalistai, menininkai.

Pereitą trečiadienį New Yorko East Sidėj buvo išbandymas sirenų, kurios bus vartojama perspėjimui apie atakas iš oro. Jos buvusios girdėtos pusantros mylios atstumoj, nors tam tikrose vietose ir negana aiškiai. Kol kas miestui užsakyta 470 tokių sirenų ir 90 jau pristatyta.

REIKALAVIMAI

Reikalingas naktinis porteris mazgojimui keptuvės trokų. Turi mokėti važinėt troku ir turi turėti chauferio laisnes. Kreipkitės tuojau į Henry Levy & Son, Inc.

Wholesale Bakers, 95-115 Thames St., Brooklyn, N. Y. (55-60)

PARDAVIMAI

Parsiduoda grosernė labai geroje biznio vietoje, apgyventa įvairiom tautom, skersai gatvę nuo "Laisvės" ofiso. Per daugelį metų išdirbtas biznis. Kaina labai prieinama. Kreipkitės, 428 Lorimer St., Brooklyn, N. Y. (53-55)

PUIKI PROGA

Parsiduoda avalinės krautuvė Shoe Store Brooklyne tirštai lietuvių apgyventoje vietoje. Didelis sandėlis "stock." Kampinis namas, pačiame biznio centre, didelė patalpa ir gražūs langai, puikus biznis, gražus pelnas. Svarbi pardavimo priežastis, kurią sužinosite vėliau. Prašome kreiptis į "Laisvės" raštinę, 427 Lorimer St., Brooklyn, N. Y. (53-58)

Turėsime Svarbias Prakalbas Su Svečiu Kalbėtoju

Galop savaitės Brooklynan atvyksta Vincas Andrulis, Chicagos lietuvių dienraščio "Vilnies" redaktorius. Brooklyno lietuviai rengia jam prakalbas kovo 13-tą, Liet. Amer. Piliečių Kliubo salėj, 280 Union Ave. Įžanga nemokama. Pradžia 7:30 val. vak.

Šiame masiniame mitinge taip pat kalbės ir A. Bimba, vienas iš Laisvės redaktorių, ką tik sugrįžęs iš maršrūto išilgai visą šalį, kur jis pasiekė ir Ramiojo Vandenyno (dabar labai neramaus) krantus lankantis pas tenykščius lietuvius.

Apie tai, kokioje temoje kalbės svečias kalbėtojas, rengėjai kvietime į prakalbas rašo:

"Vincas Andrulis kalbės apie Pasaulinį Karą, kurį sukūrė Vokietijos, Japonijos ir Italijos fašistai, ir kurį prieš barbarišką fašizmą veda visas civilizuotas pasaulis. Hitleris pavergė ir Lietuvą, mūsų tėvų žemę. Lietuvos liaudis veda kovą prieš pavergikus ir laukia išlaisvinimo. Raudonoji Armija kriušina žmonijos neprietelių jėgas ir artinasi prie išlaisvinimo Lietuvos. Amerika, mūsų kraštas, vienu kartu užpulta iš kelių pusių. Kas mums reikia daryti, kad Amerika, Sovietų Sąjunga, Anglija ir kartu Lietuva karą laimėtų? Ateikite į šias prakalbas ir išgirskite!"

Laisvės skaitytojai prašomi šioms prakalboms rengtis patys ir pakviesti kitus lietuvius.

Padėka Laisvės Bazaro Darbininkams

Šiemetinis Laisvės bazaras buvo labai sekmingas—sekmingesnis ir už pernykštį, kuris irgi buvo pavykęs.

Nežiūrint duosniai suaukotų dovanų, taipgi didelio skaičiaus lankytojų, mūsų bazarai negalėtų būti taip sekmingi, jeigu ne tas didelis būrys pasišventusių darbininkų, iš kurių tūli dirbo net visomis keturiomis dienomis, aukodami savo darbą.

Ypatingai sunkiai prisieina dirbti gaspadinėms ir bartenderiams.

Virtuvėj ir prie valgių stalo dirbo: J. Augutienė, d. Navikienė, A. Kanopienė, E. Poškauskienė, O Depsienė, M. Adomaitienė, B. Navalinskienė, O. Višniauskienė, K. Petrikienė, R. Laukaitienė, O. Malinauskienė.

Už baro — J. Dainius, K. Levanas, K. Kreivėnas, C. K. Briedis, P. Babarskas, P. Seleckas, J. Kairys, J. Kalvaitis (maspethietis).

Moterų rankdarbių stalo — O. Čepulienė, J. Stankaitienė, A. Dobilienė, S. Vinikaitienė ir pagelbėjo kitos.

Prie durų ir prie įvairių kitų darbų: K. Viltrakis, J. Grubis, J. Balčiūnas, V. Bunkus, J. Weiss, M. Klimas, tėvas ir sūnus Navikai, A. Velička, P. Grabauskas, K. Balčiūnas, O. Stakovienė, K. Rušinskienė, H. Višniauskaitė, Stakovaitė, ir eilė kitų.

Apgailaujame, jog visų padėjusių dirbti vardus negalėjome surinkti. Bazaras buvo masinis, daug didesnis, negu numatyta. Darbininkų reikėjo daug daugiau, negu iš anksto buvo gauta. Tad prie įvairių skyrių pastatyti darbininkai, nespėdami patarnauti vieni, prašė ir statė prie darbo atėjusius į bazarą svečius. Dėlto pagelbininkų buvo daug, kuriuos komisijai, pačiai esant užimtai darbais, neįmatoma buvo minioje sužiūrėti ir sužymėti.

Apart minėtų, daug dirbo LDS raštinės darbininkės, taipgi visi Laisvės direktoriai, na ir pačios Laisvės įstaigos darbininkai, taip pat daugelio laisviečių žmonos ir dukterys.

Kaip virš minėtiems, taip ir visiems, kurių vardų negalėjome paminėti dėl jau minėtų priežasčių, vienu kartu tariame širdingiausį ačiu. Turint šimtus tokių gerų draugų — aukotojų, aukų rinkėjų, darbininkų — dienraštis Laisvė turi užtikrintą ateitį, o lietuvių liaudis turi užtikrinimą, kad jai niekad nereikės maitinti savo sąmonę fašistine propaganda, kadangi jų pačių pažangus laikraštis gyvuos ir bujos.

Dėkoja visiems—

Laisvės Administracija ir Bazaro Komisija.

Serga Williamsburgiečiai Lietuviai

S. Mikaliunas, 317 Marcy Ave., sirgėja jau penktas mėnesis. Skundžiasi, kad kas tokio yra negerai kojose.

A. Jokimaitis, 434 So. 5th St., tapo sunkiai sužeistas jo paties arkliavežimiu. Išbuvęs ligoninėj kelias savaites, parvežtas namo, bet dar ims laiko pakol susveiks pilnai, nes buvo labai sužeistas.

S. Slezevičius, 133 Devoe St., prieš porą savaičių išvežtas ligoninėn, tikimės, kad greitai pasveiks.

Jurgis Kazakevičius, 18 Stagg St., sirgėja jau kelios savaitės, skundžiasi, kad koją skauda, gal reumatizmas. (Jurgis Kazakevičius yra tėvas lietuviams gerai žinomo orkestros lyderio Jurgio Kazakevičiaus.)

R. Kiburis, 18 Ainslie St., sirgėja jau kelios savaitės.

Reporteris.

Biznieriai, skelbkite savo biznį dienraštyje "Laisvėje"!

Moteris Apdaužė Nacių Propagandistą

Į ponios Lucy Costin, francūzės, alinę, 632 W. 48th St., New Yorke, atėjo labai "mandrus" kostumeris ir pradėjo išmėtinėti, koki dideli Francijos priešai esą talkininkai. Įsidrąsinęs, ėmęs tikrą "spyčių" tuo klausimu drožti ir neva talkininkų prieš francūzus papildytų žiaurumų pavaizdus rodyti.

Moteriškė iš karto leidus pro ausis, bet pagaliau neiškentė, atėjus iš už baro tvojo veidan savo kostumeriui. Jos sūnus stvėręs paveikslus ir pamatęs, kad jie daryti Vokietijoj. Kas nors iš kostumerių pašaukė ir slaptąją policiją, bet kol ji pribuvo "spykeris" paspruko.

Viešbutyje Cosmopolitan, Chambers St. ir W. Broadway, nakčia iškilęs gaisras išvijo iš lovų 135 svečius.

Senatorius Meade atsisakęs kandidatuoti į New Yorko valstijos gubernatorius.

Viešbutyje Nužudyta Turtinga Pabėgėlė

Viešbutyje Sutton, 56th St., tarp 1st ir 2nd Avenues, New Yorke, pereitą ketvirtadienį rasta nužudyta Mrs. Susan Reich, 52 metų, turtinga pabėgėlė iš Lenkijos. Ji iš Lenkijos buvus pabėgus 1939 metais, palikdama 20,000 akrų žemės vokiečiams užėmus tą kraštą.

Daktarai sako, kad ji buvus nužudyta kada nors trečiadienį. Nužudytoji viešbutyje negyveno, bet, manoma, buvo ten atviliota apiplėšimo, o gal ir nužudymo tikslu. Ji rasta užpakalyje surištomis rankomis, apdaužyta, burna ir ranka užlipinta su "adhesive plaster" — limpamu kaspinu. Pirmajame tyrime mirties priežasties nustatyta, jog tas kaspinas, tiksliai ar netiksliai, buvo jos mirties priežastimi—ji uždusinta.

Nuo jos išplėšta, kiek dabar žinoma, brangakmenių vertės $2,000.

Jieškoma "lieso vyro" ir gražios šokėjos, kurie buvę tame viešbutyje užsiregistravę kaipo Mr. & Mrs. Ted Leopold iš Miami, Fla., sužinojus, kad tokio adreso, kaip jie buvo padavę, nėra, ir kad jie iš viešbučio prasišalinę trečiadienį apie tuo laiku, kada Mrs. Reich galėjus būti jau nužudyta.

Mrs. Reich giminės žinoję, kad ji ėjus pasimatyti su ta šokėja.

Mary Bolger, mokytoja vidurinės mokyklos, rasta nusižudžius gasu savo apartmente, Bronx.

Naujų trafiko signalų mieste nebūsią daugiau dedama iki po karo. Taupoma medžiagos.

Ir Vėl Kas Nors Naujo Laisvės Radijo Programoje

Pereitą ketvirtadienį Laisvės radijo programos klausytojai ir vėl išgirdo naujų, žingeidžių ir malonių dalykų. Maloni staigmena buvo ta, kad Zuzana Kazokytė dainavo. Tiesa, nedaug ji dainavo, tik dvi daineles, bet, esu tikras, kad klausytojams jos dainos patiko. Šitų žodžių rašytojas pirmą kartą girdėjo mūsų Zuzaną dainuojant per radiją. Pageidautina, kad ji dažniau dalyvautų.

Nepaprastas dalykas buvo ir tas, kad Stefanija Sasna, Laisvės redakcijos personalo narė, sakė kalbą apie Amerikos lietuvės moteris, jų veiklą ir uždavinius dabartinio karo metu. Kalba buvo žingeidi; būtų gerai, kad ji tilptų Laisvėje,—tegu ir tolimesni skaitytojai, kurie negali girdėti Laisvės radijo programos, susipažįsta su ja.

Anauncerio pareigas ėjo Eva Mizarienė, rūpestingai paruošusi visą programą.

Kl.

Būkite "Parėje"

Šį šeštadienį, kovo 7 d. bus "Beef Party" pas Joną Baležentį, 49 Ten Eyck St., Brooklyn, N. Y.

Jonas Baležentis kviečia visus brooklyniečius ir iš apylinkės į "parę" šį šeštadienį. Kokiu tik laiku jūs ateisite, būsite pavaišinti.

BROOKLYN
LABOR LYCEUM
Darbininkų Įstaiga
Salės dėl Balių, Koncertų Bankietų, Vestuvių, Susirinkimų ir tt. Puikus steičius su naujausiais įtaisymais. Keturios bolių alleys.
KAINOS PRIEINAMOS
949-959 Willoughby Ave.
Tel.: STagg 2-3842

Norintiems Gauti Ar Atnaujinti Gėrimų Laisnius

New Yorke yra įstatymas, kad kiekvienas norintis atidaryti alinę ar bile įstaigą, kurioj bus parduodami alkoholiniai gėrimai, turi gauti leidimą. Taipgi gautieji leidimai tur būti laiks nuo laiko atnaujinami. Perdirbus ar atnaujinus įstaigą, reikalinga naujos registracijos, paveikslai ir t.t.

Įstatymas taip pat reikalauja, kad gautas leidimas (laisnis) būtų paskelbtas viename to miesto dienraštyje ir viename savaitraštyje.

Laisvė Patarnauja

Dienraštis Laisvė paskelbia gautus leidimus. Taip pat turi skyrių, kuris teikia patarimus norintiems gauti leidimus, atidaryti naują ar pertaisyti seną įstaigą. Padedama išpildyti reikalingos aplikacijos, nurodoma kur kreiptis reikale gauti bondsmaną, kokių reikia paveikslų ir t.t.

Visi turintieji tokių reikalų, prašomi kreiptis į Laisvės raštinę, 427 Lorimer St., Brooklyn, N. Y.

Brightone, S. I., nugriauta 110 senų bildingų 12-kos akrų plote. Jų vieton statys gyvenamų naujų namų projektą, žinomą kaipo Markham Houses.

"Laisvės" Administracija vėl gavo VILNIES KALENDORIŲ. Kurie dar neturite to svarbaus metraščio, VILNIES KALENDORIAUS, tuojaus prisiųskite pašto ženklais 25c. ir mes prisiųsime jums VILNIES KALENDORIŲ.

Knygų platintojai, kurie dar neužsisakėte VILNIES KALENDORIAUS, tuojaus užsisakykite ir platinkite jį. Perkantiems ne mažiau, kaip 5 knygas, duodame nuolaidą.

Laikas jau vėlybas, tad skubinkitės su užsisakymais Vilnies Kalendoriaus. Tuojau rašykite, adresuodami sekamai:

LAISVĖS ADMINISTRACIJA
427 Lorimer St., Brooklyn, N. Y.

IT'S JUST LIKE FINDING MONEY!
Trade-in your old watch for a new BULOVA
A LIBERAL ALLOWANCE FOR YOUR OLD WATCH!
CREDIT TERMS
PATRICIA 17 jewels $24.75
CREDIT TERMS
DEAN 15 jewels $24.75

Religijinių daiktų departmentas atdaras vakarais.

★

Geriausia vieta pirkt laikrodėlius, žiedus ir kitokius auksinius daiktus pas

ROBERT LIPTON
701 GRAND STREET
BROOKLYN, N. Y.

IRVING Place AT 14TH ST. NEAR UNION SQ. CONT. FROM 10:30 GRAMERCY 5-4049 15c TILL 1 P.M. WKDYS.
DU DOVANĄ LAIMĖJĘ JUDŽIAI!
"THE KING" Su RAIMU "Inteligentingas, įdomus ir ištisai smagus"—N. Y. Post
"THE FIGHT FOR LIFE" Sujaudinanti drama motinos meilės!
Taipgi: **Naujausios Karo Žinios**
VĖLAI RODOMA ŠIĄNAKT!

KEPAME TIKRĄ LIETUVIŠKĄ DUONĄ IR VISOKIUS PYRAGUS BEI KEIKSUS.

Mes perkame geriausios rūšies miltus—tas reiškia, kad mūsų duonoj nėra jokių dažų nei chemikalų. Mūsų duoną valgydami sutaupysite pinigų, nesirgsite, nereikės išmokėti gydytojui.

Pristatome į visas dalis—Brooklyno ir apielinkės, į krautuves ir į pavienius namus; taipgi siunčiam ir į kitus miestus.

Tel. EVergreen 4-8802. Sav. V. LUKOŠEVIČIUS

NAUJA LIETUVIŲ
RESTAURACIJA
Valė Balvočiūtė Savininkė
494 GRAND STREET, BROOKLYN, N. Y.
VISADA GAUSITE TIKRAI GASPADORIŠKAI IŠVIRTŲ KOPŪSTŲ
Taipgi puikus pasirinkimas visokių mėsiškų ir pieniškų valgių.
ATDARA DIENĄ IR NAKTĮ
Kada tik užeisite, vėliausia ar anksčiausia—visada karšti valgiai jus pasitiks.

GREEN STAR BAR & GRILL
LIETUVIŠKAS KABARETAS
★★★★★★★★★★★★★★★★★★★
Kas nori gražiai laiką praleisti, pasilinksminti ir pasišokti, užeina pas "Green Star Bar and Grill", nes žino, kad visados bus patenkinti.
Linksma Parė Kiekvieną Šeštadienį!
TURIME GEROS DEGTINĖS IR VYNŲ
Ateikite pasimatyti su Giviais

Stal adresas:
Geriausias Alus Brooklyne
459 Grand St.
Skersai nuo Republic Teatro
BROOKLYN, N. Y.
Tel. EV. 4-8698

MATEUŠAS SIMONAVIČIUS
GRAŽIAI ĮRENGTA SUSIĖJIMAMS ĮSTAIGA
Vietos ir importuotos degtinės ir vynai, geriausių bravorų alus ir ėlius. Kada būsite Brooklyne, užeikite susipažinti.

Kiekvieną subatą karšta vakarienė. Atskiras kambarys užėjimui su moterimis. Nedėliomis atdaras nuo 1 val. dieną iki vėlai.
426 South 5th St. Brooklyn, N. Y.
Blokas nuo Hewes St. eleveiterio stoties **Tel. EVergreen 4-9508**