LAISVĖ--LIBERTY
Vienintėlis lietuvių kalboje dienraštis Rytinėse Valstijose
Metam prenumerata:
Jungtinėse Valstijose $8.00
Dalis Queens apskrityje (N. Y.) 9.00
Kanadoje 9.00
Kitur užsienyje 10.00
Pavienio egzempl. kaina 5 centai

LAISVĖ
THE LITHUANIAN DAILY

LAISVĖ--LIBERTY
The Only Lithuanian Daily in the Eastern States
110-12 Atlantic Avenue
Richmond Hill 19, N. Y.
Telephone VIrginia 9-1827—1828
PRICE 5c A COPY

No. 189 ★★★★ Richmond Hill 19, N. Y., Trečiadienis, Rugsėjo (Sept.) 29, 1954 ★★★★ Metai 43-tieji, Dienraščio 35-tieji

SENATAS PAREMSIĄS McCARTHY'IO PASMERKIMĄ

KRISLAI

Diego Rivera.
John Gates gimtadienis.
Operos ir televizijos rūmai.
"Daugiatautis miestas."

Rašo R. MIZARA

Vienas žymiausiųjų pasaulio dailininkų - piešėjų, be abejojimo, yra meksikietis Diego Rivera.

Jis garsus, jis žinomas visame pasaulyje.

Kadaise Diego Rivera priklausė Meksikos komunistų partijai, bet jis iš jos buvo 1929 metais pašalintas,—pašalintas dėl to, kad jis buvo susižavėjęs trockizmu.

Kai L. Trockis buvo iš Turkijos išvarytas, "neturėjo kur pasidėti," tai meksikietis dailininkas jį priglaudė savo namuose, manydamas, jog Trockis iš tikrųjų yra nuoširdus, geras, tik Stalinas negeras.

Bet susipažinęs su Trockiu, patyręs jo pažiūras, jo filosofiją, jo siekimus, Diego Rivera surado, jog Trockis yra niekas daugiau, kaip vilkas avinėlio kailyje; surado, kad Trockis yra aršus liaudies priešas.

Tuomet dailininkas nutraukė su trockizmu visus ryšius, taisė savo klaidas ir ryžosi grįžti atgal į komunistų partiją.

New York Timeso korespondentas Meksikoje praneša, kad šiomis dienomis Diego Rivera buvo priimtas atgal į Meksikos komunistų partiją.

—:—

Daily Workerio redaktorius John Gates rugsėjo 28 d. švenčia savo 41 metų amžiaus sukaktį.

Kur jis ją švenčia?

Federaliniame kalėjime Atlantos mieste, Georgia valstijoje.

Gates yra nuteistas penkeriems metams kalėti, einant Smitho įstatymu.

Gates, palyginti, labai jaunas amžiumi vyras, bet didžiu gabumų žurnalistas ir veikėjas.

Kaip laikraštininkas laikraštininkui, šia proga, linkiu John Gates'ui sveikatos, ilgiausio amžiaus ir greito laisvės pamatymo!

—:—

Vilniškėje spaudoje skaitau, kad artimiausiu laiku Lietuvos sostinėje bus pradėti statyti operos ir baleto teatro, televizijos centro ir kino studijos rūmai.

Tai bus milžiniški pastatai, — kultūros centras pilnoje to žodžio prasmėje.

—:—

Kadaise teko kalbėtis su žmogumi, kuris prieš porą metų buvo Vilniuje. Aš jo klausiau:

—Kokia, jūsų nuomone, Vilniaus gyventojų tautinė sudėtis?

Jis atsakė:

—Daugiausia gyvena lietuvių, o po jų seka lenkai, rusai, baltarusiai ir kitų, mažesnių tautinių grupių žmonės.

A. F. L. baigė suvažiavimą, elektristai pradėjo savo

Los Angeles. — Amerikos Darbo Federacijos (AFL) suvažiavimas jau baigėsi. Nežiūrint prezidento Eisenhowerio dramatiško pasirodymo suvažiavime ir pasakytos prakalbos, AFL priimtos rezoliucijos griežtai smerkia dabartinę administraciją.

Viena rezoliucija sako, kad administracija slepia faktus nuo žmonių, kad ekonominė padėtis yra daug blogesnė, negu tai pripažįstama statistikoje. Kita rezoliucija sako, kad Eisenhowerio administracija neištesėjo pažadų keisti Tafto - Hartley įstatymą. Trečia rezoliucija smerkia administraciją už nesirūpinimą sustabdyti nedarbą.

(Joks prezidentas pirmiau taikos metu nekalbėjo AFL suvažiavime. Eisenhowerio pasirodymas buvo tikslus manevras bent kiek atitaisyti padėtį, užgerinti unijistus.)

New Yorkas. — Čia prasidėjo UE (United Electrical, Radio and Machine Workers Union) suvažiavimas. 500 delegatų atstovauja 300,000 darbininkų, vyriausiai elektros pramonėje.

Ši unija yra nepriklausoma. Ji anksčiau priklausė prie CIO, bet vėliau dėl jos pažangios vadovybės buvo išmesta.

UE prezidentas Albert J. Fitzgerald atidarė suvažiavimą ragindamas visą Amerikos darbininkų judėjimą vienytis ir susikaupti šioje svarbioje valandoje, kuomet reakcija atakuoja unijų pozicijas ant kiekvieno žingsnio.

Kinijos parlamentas patvirtino valdžią ir naują konstituciją

Pekingas. — Kinijos steigiamojo liaudies parlamento pirma posėdžių sesija artinasi prie galo. 1,200 deputatų, kurie sudaro seimą, greitu laiku grįš į savo provincijas, kad padaryti pranešimus.

Parlamentas, kaip jau buvo pranešta, patvirtino Mao Tse - tungą Kinijos Liaudies Respublikos pirmininku. Vice-pirmininku buvo išrinktas generolas Ču-teh, karinių jėgų vadas ir senas revoliucinio karo veteranas.

Čou En-lajus buvo patvirtintas premjeru, Liu Šao-ši, komunistų partijos generalinis sekretorius, parlamento pastovios komisijos pirmininku.

Į pastovią parlamento komisiją įeina Kinijos tautinio atgimimo patriarcho Sun Yat - seno našlė Mme Sun Yat-sen (Čiango žmonos sesuo), Kuomintango kairaus sparno veikėjas Li Či-šen, Demokratinės Lygos galva Čang Lan ir keli aukšti komunistų vadai.

Parlamentinė vadovybė tokiu būdu lieka visokių politinių grupių koalicija.

Parlamentas taipgi patvirtino naują konstituciją.

Sako, kad padėtis dabar labai sunki Jugoslavijoj

Belgradas. — New Yorko "Times" korespondentas čia praneša savo laikraščiui, kad Jugoslavija pergyvena nepaprastai sunkų laikotarpį. Kainos eina aukštyn, kviečių stoka atsiliepė į duonos kokybę, ir taipgi taupoma elektra bei dujos.

Pačiame Belgrade vakarais žymiai mažiau šviesų gatvėse, ir gyventojams taipgi įsakyta naudoti mažiau elektros.

Justas Paleckis, taigi, teisingai andai apibūdino Vilnių: "daugiatautis mestas."

—:—

Pas mus jau ne kartą buvo rašyta, kad Vilniuje kuriasi nauji fabrikai, kaip plečiasi pramonė.

Smagu pabrėžti, kad Vilniuje jau pradėjo gaminti elektrines skalbimo mašinas, kurios ilgainiui pasiųs į muziejų kūltuvę.

Sako, Guatemaloj randas slapti ginklų sandėliai

Washingtonas.—Kongreso narys Patrick J. Hillings (iš Kalifornijos), kuris neseniai lankėsi Lotynų Amerikoje, sako, kad Guatemaloje yra dideli slapti ginklų sandėliai. Jis sako, kad komunistai ir kiti kairiečiai tuoj po perversmo paslėpė bent 30,000 šautuvų, lengvų kulkosvaidžių ir pistoletų bei daug amunicijos.

Jis sakė, kad kairiečiai turi tuos ginklus paslėpę eilėje vietovių ir juos naudos, "kai ateis laikas." Anot Hillingso, buvęs prezidentas Arbenzas yra padėjęs į vieną Šveicarijos banką nemažą pinigų saują, apie šešis milijonus dolerių, ir tie irgi bus naudojami, "kai laikas ateis."

Manila. — Filipinų valdžia pradėjo gniaužti pažangias kinų organizacijas Filipinuose.

Komisija vienbalsiai jį rado nusikaltusiu

Washingtonas. — Po to, kaip speciali trijų republikonų ir trijų demokratų komisija rado senatorių McCarthy kaltu, komiteto siūlymas pereina visam senatui. Sekantis senato posėdis bus laikytas lapkričio 8 dieną.

Senato komisija po sen. Arthur Watkinso vadovybe atrado McCarthy kaltu ant kelių punktų.

Parodė panieką senatui

Komisija sako, kad, visų pirma, McCarthy parodė panieką senatui, kai 1951 ir 1952 metais atsisakė atvykti ir liudyti komitetui, kuris tyrinėjo jo finansinius reikalus. McCarthy tuo laiku tik sakė, kad tyrinėjimas yra "propaganda", ir atsisakė atvykti, kaip buvo kviestas.

Jis taipgi, sako komisija, nusikalto šmeiždamas ir užgauliodamas generolą Zwickerį, karo veteraną ir Kilmer stovyklos komandantą.

Ragina jį "cenzūruoti"

Komisija sako, kad šie du McCarthy nusikaltimai yra tokie, kad senatas turėtų jį už tai pasmerkti - papeikti arba, kaip tai išsireiškiama legalistinėje kalboje, cenzūruoti (censure).

(Tik du kiti senatoriai visoje Amerikos istorijoje buvo taip viešai pasmerkti. Toks pasmerkimas - cenzūravimas leidžia senatoriui likti savo vietoje ir bendrai jo niekaip nebaudžia, apart to, kad jis moraliniai papeikiamas.)

Senatorių užgauliojimas

Kitas kaltinimas prieš McCarthy buvo, kad jis ragino federalius pareigūnus nesilaikyti slaptumo taisyklių ir jam asmeniškai teikti informaciją. Nors ant to punkto komisija nerado McCarthy pakankamai kaltu, kad reikalauti cenzūravimo, komisija vienok sakė, kad "toks jo elgesys negali būti užgirtas ir yra netinkamas."

Jis taipgi buvo papeiktas už Senatoriaus Flanderso ir eilės kitų senatorių užgavimą. Flandersą McCarthy vienu laiku vadino "suvaikėjusiu," kitą senatorių "besmegeniu," o dar trečią "bailiu."

Senatas rems peikimą

Manoma, kad kuomet nauja senato sesija atsidarys, joje rasis dauguma, kuri paklausys komiteto siūlymo ir McCarthy pasmerks, cenzūruos. Kai kas spėlioja, kad bent 15 republikonų senatorių balsuotų už pasmerkimą, ir beveik visi demokratai, kas reikštų patogią daugumą.

(Senatorius Lehmanas, demokratas iš New Yorko, pareiškė, kad neužtenka senatorių McCarthy pasmerkti, bet iš jo reikia atimti visokias aukštas pareigas, kurias jis eina senatinėse komisijose.

Konservatyvus pietinių valstijų senatorius Walter George iš Georgijos sakė, kad senatas tikriausiai pasmerks McCarthy. Jo pasisakymas kaip ir užtikrina, kad ir reakciniai demokratai balsuos už smerkimą. Tik vienas demokratas, McCarranas, stoja ginti McCarthy.)

McCarthy žada "kovoti"

McCarthy nesirado namie pirmadienio rytą, kuomet komisijos nuosprendis buvo paskelbtas. Spaudos atstovai, kurie atvyko į jo namus, buvo užtikrinti, kad "senatorius nelabai susirūpinęs sprendimu ir eina savais reikalais." Bet laikraštininkai žinojo, kad McCarthy tuzinus kartų tą rytą telefonavo savo raštinę, kad sužinoti, kokios sprendimo detalės.

Dienos pabaigoje jis paskelbė, kad "kovos" visokiais būdais prieš senatinį pasmerkimą - cenzūravimą. Tame jam padės jo dabartinis advokatas Edward Bennett Williams.

Spauda sutiko palankiai

Didi dauguma spaudos senatinio komiteto nuosprendį prieš McCarthy sutiko palankiai. Visur reiškiama nuomonė, kad Watkinso vadovaujamas komitetas išnešė net kiek griežtesnį sprendimą, negu buvo laukta. Buvo manyta, kad komitetas McCarthy papeiks, bet nerekomenduos pasmerkimo.

Square D vis reikalauja pašalinti streiko vadus

Detroitas.—Derybose tarp streikierių ir Square D fabriko savininkų jau susitarta daugeliu klausimų, bet vienas svarbus punktas stoja streiko baigimo kelyje: savininkai neatsisako noro pašalinti iš darbo streiko vadus.

Unijos atstovai derybose, UE veikėjai Charles Kelly ir John Gojack pareiškė, kad unija jokiu būdu su tuo negali sutikti, nes tai būtų lygu pasidavimui.

Streikas tuo tarpu eina ir unija sako, kad policija tebevartoja streiko laužymo taktiką. Kelios dienos atgal policija suėmė UE organizatorių Phillip Saba. Jis buvo suimtas savo namuose ir kaltinamas dalyvavime riaušėse.

Kairi opozicija stipri darbiečių suvažiavime

Londonas. — Darbo Partijos suvažiavimas Scarborough'e rodo, kad kairesnė opozicija šiuo kartu yra stipresnė negu praeituose suvažiavimuose. Attlee kalba už Formozos grąžinimą Kinijai ir už sugyvenimą su komunistų valdomais kraštais pirmą dieną buvo įnešusi vienybės jausmą į suvažiavimą, bet sekančią dieną jau buvo rimtų susikirtimų. Pirmas susikirtimas įvyko dėl Pietrytinės Azijos (Manilos) pakto patvirtinimo arba pasmerkimo. Britanija yra prie to pakto prisidėjusi. Attlee vadovybė ragino paktą užgirti. Bevanas ir kiti kairieji darbiečiai sakė, kad tai griežtai prieštarauja taikingam sugyvenimui. Iš vienos pusės Attlee kalba, sakė Bevanas, už Formozos grąžinimą Kinijai ir už taikingą sugyvenimą su ja, iš kitos pusės ragina užgirti paktą, kuris nukreiptas kaip tik prieš ją.

Buvo balsuota, ir nors Attlee pozicija laimėjo, opozicija buvo labai stipri. Už Manilos paktą balsavo delegatai, kurie atstovauja 3,669,000 darbiečių, už opoziciją 2,570,000.

Paskui komunistų vadovaujama ugniagesių unija pasiūlė pasisakyti už Azijos paktą, kuris apimtų Kiniją, Indiją ir kitas šalis. Šiuo kartu ir kairieji darbiečiai balsavo su dešiniais, bet ir ši labiau kraštutinė kairi rezoliucija gavo 1,527,000 balsų (prieš 4,621,000.)

(Paskutinis pranešimas sako, kad suvažiavimas pasisakė už Vakarų Vokietijos ginklavimą, bet dar nepraneša, kokia dauguma.)

Paskutiniai pranešimai

Londonas. — Dulles, Edenas ir Mendes-France tarėsi prieš pradedant devynių šalių konferenciją. Numatoma, kad ji gali tęstis nuo 4 iki 10 dienų.

Kalkuta. — Hydarabade (Indijoje) greitasis traukinys nusirito nuo bėgių ir 52 asmenys buvo užmušti.

Viena. — Du jugoslavai lakūnai atskrido Austrijon ir prašė prieglaudos.

New Yorkas. — Popieriaus darbininkų unija (AFL), turinti 150,000 narių, pasmerkė komunistų draudimo įstatymą.

Denver.—Prezidentas Eisenhoweris konferavo su generalinio štabo viršininku generolu Ridgeway.

Negrų kovotojas Patterson jau paleistas iš kalėjimo

New Yorkas. — Šiandien (antradienį) iš kalėjimo buvo paleistas William L. Pattersonas, Civilių Teisių Kongreso pirmininkas ir žinomas kovotojas už negrų teises.

Pattersonas buvo įkalintas 90 dienų, nes atsisakė pateikti teismui tos organizacijos (CRC) aukotojų sąrašus. Jis tapo apkaltintas "paniekoje teisme" ir nuteistas 90 dienų.

Kadangi jis buvo nuteistas vasaros pradžioje, kuomet aukštesni teismai ima atostogas, jis negalėjo paduoti apeliacijos ir turėjo atsėdėti savo bausmę.

ORAS.— Vėsiau ir galimas lietus.

Pasibaigė NATO manevrai; "Northland" tapo nugalėta

Senne (Vakarų Vokietija). — Pasibaigė NATO manevrai, kuriuose dalyvavo amerikiečių, britų, francūzų ir kitos karinės jėgos. Teoretinis priešas buvo "Northland," kuris įsiveržia iš šiaurvakarių. Visi suprato, kad "Northland" simbolizuoja Sovietus.

Manevrai parodė, kad "Northlandui" būtų sunku persikelti per Lippės upę, bet "Northlando" aviacija pasiekė miestus toli užnugaryje, kaip tai Hageną, ir bombardavimu sulaikė rezervų siuntimą frontan.

Vienok "Northland," kaip praneša NATO štabas, buvo nugalėta...

Atmetė Rytų Vokietijos RK paramą sprogimo paliestiem

Bitburgas. — Rytų Vokietijos Raudonasis Kryžius buvo pasiūlęs 100,000 markių paramos tiems, kurie nukentėjo nuo aviacijos benzino rezervuaro sprogimo Bitburge. Bet apygardos (Reinlando - Palatinato) valdžia atsisakė priimti pagalbą, sakydama, kad ji duota politinės propagandos sumetimais.

Sprogęs rezervuaras priklausė amerikiečių aviacijai Vakarų Vokietijoje. Virš 30 asmenų buvo užmušta. Rytų Vokietijos Raudonasis Kryžius savo paramą vyriausiai taikė užmuštųjų šeimoms.

Tunisas. — Francūzai vėl įvedė nepaprastą stovį Kefo apylinkėje Tunisijoje. Žmonėms neleidžiama pasirodyti gatvėse po saulėlydžio. Francūzai sako, kad tai padeda išvengti teroro.

LAISVĖ

LITHUANIAN DAILY, PUBLISHED BY
The Laisvė, Inc.
Established April 5, 1911
Every day except Sundays, Mondays and Holidays
110-12 ATLANTIC AVENUE, RICHMOND HILL 19, N. Y.
TEL. VIRGINIA 9-1827—1828

President, JOHN GRYBAS; Secr.-Treasurer, WILLIAM CHAPELS
Editor, ROY MIZARA

SUBSCRIPTION RATES

United States, per year $8.00	Canada and Brazil, per year $9.00
United States, per 6 months $4.50	Canada and Brazil, 6 months $5.00
Queens Co. .... $9.00 per year	Foreign countries, per year $10.00
Queens Co. ...... $5.00 per six mos.	Foreign countries, 6 months $5.50

Entered as second class matter at the Post Office of Jamaica, N. Y under the Act of March 3, 1879.

KAIP TAI SUPRASTI?

PLIENO PRAMONĖS DARBININKŲ unijos suvažiavimas baigėsi. Jis tęsėsi ištisą savaitę Atlantic City, N. J.

Be kitko, suvažiavimas taisė unijos konstituciją ir pataisė taip, kad unijos prezidentas David J. McDonald gautų didesnę algą. Iki šiol jis gaudavo $25,000 per metus; dabar oficialiai nutarta jam algą mokėti $40,000 per metus, pridedant "įvairias išlaidas." Kitiems nacionaliniams viršininkams algos taipgi buvo pakeltos.

Ir tai padaryta tuomet, kai, paties prezidento pranešimu, 400,000 unijos narių yra nedarbo lauke arba dirba tik dalį laiko.

Nors prezidentas McDonald savo pranešime buvo pasiūlęs "naują principą" darbininkų su samdytojais santykiams tvarkyti, tačiau nieko tuo reikalu oficialiai nebuvo nutarta. Viskas palikta unijos vadovybei, kuri, matyt, vadovausis tuo "nauju principu": išmintingai tarsis su samdytojais, nepamiršdami ir pastarųjų interesų.

—:—

SUVAŽIAVIMAS priėmė rezoliuciją civilinių laisvių klausimu Amerikoje.

Suvažiavimas atvirai pasakė, jog Smitho įstatymas būtinai turi būti peržiūrėtas ir pataisytas, išmetant iš jo skirsnius, pagal kuriuos nekaltai terorizuojami darbininkų veikėjai.

Suvažiavimas pasmerkė Walter-McCarrano įstatymą, vyriausiai nukreiptą prieš sveturgimius žmones.

Suvažiavimas pasmerkė naująjį "subversyviams kontroliuoti įstatymą," pogreičiu iškeptą 83-čiajame Kongrese.

Visa tai gerai. Tačiau, tas pats suvažiavimas papildė konstituciją skirsniu, nukreiptu prieš komunistus. Jis pasisakė už tai, kad komunistai negalį būti tos unijos nariais.

Kaip visa tai suderinti? Mes nesuprantame.

Kaip darbo unija, pasmerkusi tai, kas laužo, naikina civilines Amerikos žmonių laisves, gali priimti kitą nutarimą, kuris tas pačias civilines žmonių laisves muša? Argi tai nėra pataikavimas makartistams, žiauriausiems Amerikos žmonių civilinių laisvių priešams? O gal tai yra tas prezidento McDonaldo "naujasis principas," apie kurį kalbėjo?

Vienas korespondentas, buvęs tame suvažiavime ir jį atidžiai stebėjęs, sako, kad šitam anti-komunistiniam konstitucijos "pataisymui" buvo nemaža suvažiavime priešų, bet jie neišdrįso imti balsą ir viešai prieš jį kalbėti, nes bijojo, kad justicijos departmento agentai jų nesugrobtų, kaip subversyvių...

Kalbant apie plieno pramonės darbininkų uniją ir komunistus, tenka nepamiršti vieno įdomaus dalyko: Kai ši unija buvo pradėta organizuoti, jos vyriausias organizatorius (jau miręs) Philip Murray pirmiausiai kreipėsi pas komunistus, kad jie padėtų jam atlikti organizacinį darbą. Jie jam, žinoma, mielai padėjo. CIO United Steelworkers of America unija buvo įkurta—didelė, galinga darbininkų unija. Na, o šiandien?!

Žinoma, konstitucija nėra amžina. Sekamame suvažiavime ji gali būti iš naujo pataisyta. Tačiau šis naujas skirsnis, įkergtas į konstituciją, nepadės nei plieno darbininkams nei bendrai Amerikos žmonėms.

TIE 4,000 PARAŠŲ

BRONKSAS YRA NEW YORKO miesto dalis, kur susidarė piliečių grupė, pasiryžusi pastatyti Elizabeth Gurley Flynn savo kandidate kongresmano vietai. Miss Flynn statoma kandidate 24-tajame kongresiniame distrikte.

Buvo suorganizuotas specialus komitetas—Citizens' Committee for the Election of Elizabeth Gurley Flynn to Congress. Ir šis komitetas leidosi darban.

Norint šią ilgametę darbininkų vekėją įdėti į rinkiminį sąrašą, turėjo būti surinkta nemažiau 4,000 piliečių parašų. Tai nemažas darbas, atsižiūrint į šiandienines sąlygas.

Dalykas tokis: Elizabeth Gurley Flynn yra komunistė, — komunistų vadovė. Tik pernai ji su kitais savo bičiuliais buvo nuteista kalėjiman, kaip pavojinga moteriškė. Dėl to, tie, kurie ėjo parašų rinkti, turėjo žmonėms pasakyti, kad jų siūlomoji kandidatė yra komunistė veikėja. Tuo reikalu parašų rinkėjai nešė žmonėms literatūros, — brošiūrų, parašytų pačios kandidatės ir apie ją, rodant, kad ji yra komunistė.

Komercinėje spaudoje buvo paskelbta, kad surinktieji piliečių parašai atsidurs į FBI rankas ir kad tie, kurie pasirašys, privalo "gerai pagalvoti."

Rekcinė spauda galvojo taip: žmonės nusigąs ir nesirašys.

Bet ji apsigavo. Už Elizabeth Gurley Flynn parašų buvo surinkta daugiau, kaip 4,000!

Šiuos žodžius rašant, peticijos yra įteikiamos atitinkamoms įstaigoms.

MOTERŲ KAMPELIS

Moterys Jungtinėse Tautose

Praėjusioje šio skyriaus laidoje minėjau, kokios tos 18 moterų, kurios sudaro Jungtinių Tautų Moterų Padėties Komisiją. Čia noriu pažymėti, ką jos svarstė praėjusioje sesijoje.

* * *

Kartais komisijos susirinkimuose dalyvaudavo ir vyrai. Dauguma (Burmos, Kinijos, Lenkijos, JAV) pagerbdavo moteris pasilikdami nuošaliai, tiktai reikalui pasitarti ar patarti. Bet du iš jų, ponas Patrick Attlee (Britanijos) ir Aleksander Bozovic (Jugoslavijos) kartais užimdavo moterų vietą ir reikšdavo savo pažiūras.

Ponas Attlee daugiausia buvo tame pastebimas. Jis ypačiai pasižymėjo aštriame pasikalbėjime, kuris įvyko pirm mitingo uždarymo. Tai tuomet, kai Mrs. Fomina, Mrs. Novikova ir Mrs. Dembinska kritikavo Ekonominės ir Socialės Tarybos nuosprendį atimti iš Tarptautinės Demokratinių Moterų Federacijos patarėjų stovį.

Ponia Hahn (Amerikos) ir ponas Attlee pertraukinėjo kalbas, sakė esant ne vietoje, priešinosi būk dėl to, kad ne komisijos teisė kritikuoti aukštesnės įstaigos nuosprendį. Pagaliau, ypačiai įerzinta pono Attlee pertraukiojimu, Mrs. Novikova pakėlė duobutėmis pažymėtą minkštą ranką, prašydama leisti kalbėti. Jinai žodžiais gražiai jį nuplakė ir pasodino kaip vyrą, įsimaišiusį moterų komisijon.

Švelniai, šaltai ir ramiai, bet stipriai ji pareiškė, jog nėra priežasties, dėl ko Tarybų Sąjungos ar Lenkijos delegacija neturėtų pareikšti apgailavimą, kad nuo komisijos atimta demokratinių moterų organizacijos patarnavimas. Ta komisija **yra Jungtinių Tautų įstaiga**, kurioje visi turi teisę laisvai reikšti savo mintis; tai **nėra Jungtinių Valstijų klubas.** Ji toliau dadėjo, jog apgailėtina, kad tas vienas komisijoje sėdintis vyras (ponas Attlee tuo laiku užėmė Britanijos reguliarės delegatės vietą) turi tiek daug priešintis mūsų procedūrai.

Kambaryj suūžė kikenimas, ponas Attlee biskelį sumišo, nurimo ir nuo to laiko nebesispyrė sukti moterų darbą savaip.

* * *

Bėgiu trijų savaičių komisija nudirbo daug, kas matosi iš priimtų rezoliucijų. Jas čia paminėsime tiktai trumpoje sutraukoje paduodant jų reikšmę:

Dvi rezoliucijos reikalavo lygios mokesties už lygų darbą vyrams ir moterims. Vieną tų pasiūlė bendrai Švedija ir JAV. Kitą pasiūlė Baltarusija. Tačiau diskusijose pasirodė, kad pasiūlytojų pageidavimai nėra vienodi:

Jungtinių Valstijų atstovė ir jos sekėjos siūlė tik iš principo sutikti ir lai žinosi sau: tai yra, rezoliucijoje pasisakyti, kad mes pritariame lygybei, bet nereikalauti, kad valdžia veiktų tą gyvenime vykdyti.

Baltarusijos atstovė ir jos pasiūlymui pritarėjos sakė, jog būtina nustatyti, kad įstatymiškai būtų įsakyta tuos lygios mokesties tarimus vykdyti.

Diskusijose buvo parodyta, kad jau anksčiau Tarptautinė Darbo Organizacija tokius pasiūlymus buvo padariusi, tačiau be atitinkamų atskirose valstybėse įstatymų, be valdžios priežiūros tie geri lygybės pasiūlymai nėra vykdomi.

* * *

Tarybų Sąjungos delegacija, kuri reikalavo, kad esančios ir nesančios Jungtinių Tautų nariais valstybės suteiktų moterims lygias progas į visas mokslo šakas, be skirtumo tautybės, rasės ar religijos. Taipgi reikalavo suteikti progas praktiškai to siekti.

* * *

Haiti ir Francijos delegacijos pasiūlė dvi rezoliucijas, reikalaujančias ištekėjusioms moterims teisės dirbti, pasilaikyti darbe pastoviai ir vartoti savo uždarbį pagal savo reikalą ir nuožiūrą, be gavimo vyro leidimo.

* * *

Haiti ir Irano atstovės bendroje rezoliucijoje pareikalavo įsakyti visoms valstybėms leisti laisvai pasirinkti vyrą... leisti našlėms likti globėjomis savo vaikų ir teisės laisvai iš naujo išeiti už vyro... užtikrinti, kad šeimai paskyros, kur tokios yra, būtų teikiamos tokiu būdu, kad jas gautų žmona ir vaikai...

* * *

Švedijos su Jugoslavija bendra rezoliucija siūlė, kad valdžios prašalintų įstatymišką diskriminaciją vedusių moterų nuosavybės srityje... kad vyrai ir moterys turėtų lygias teises ir atsakomybę apsivedant, poriniame gyvenime ir išsiskiriant.

* * *

Anksčiau moterų komisija buvo priėmusi rezoliuciją, kuri reikalavo moterims teisės rinkti ir būti renkamomis lygiomis sąlygomis su vyrais į visas visuomeniškas valdžios ir vadovybės pareigas. Šiame posėdyje su pasididžiavimu ir džiaugsmu buvo pranešta, jog ta rezoliucija jau įeina galion 1954 metų liepos 7-tą. Iki liepos mėnesio ją buvo užgyrusios 7 valstybės. Reikia 6 valstybių užgyrimo, kad komisijos tarimas taptų įgalintas.

Paskiausias moterų komisijos pasiūlymas paraginо, kad moterys būtų dauginu statomos ir Jungtinių Tautų atsakingoms pareigoms sekretoriate ir visur.

* * *

Aprašytoja tos sesijos, Eslanda Robeson, savuose rinkėjimuose Jungtinių Tautų Moterų Padėties Komisijai reiškia pageidavimą, kad moterys būtų įsileistos ir į vyriausius Jungtinėms Tautoms politikos nustatymo organus — Saugumo, Trustistų, taipgi Ekonominiams ir Socialiams reikalams tarybosna.

Ji taip pat pareiškė, jog negrės moterys (sykiu ir vyrai) nesitenkina vien reikalavimu lygios mokesties už lygų darbą moterims su vyrais, bet taip pat reikalauja lygios mokesties už lygų darbą su baltaisiais.

* * *

Kada nors ir tas klausimas bus iškeltas ir išspręstas teisingai visur pasaulyje, įskaitant ir Jungtines Valstijas. Kai kur moterims ir negrėms lygios progos dirbti ir lygiai uždirbti reikalavimus jau kelia pažangiosios unijos. Vienok dar tebesame toli iki visuotino laimėjimo. Kai daugelyje vietų principe apie tai kalbama, praktikoje moterys ir negrai atstumiami nuo lygios mokesties nedavimu jiems geriau apmokamų darbų. **V-a**

Ką visa tai rodo?

Visa tai pirmiausiai rodo, kad žmonės nenusigando ragangaudžių ir raudonbaubių, kad jie drąsiai pasirašė už nuteistą kalėjiman komunistę vadovę, idant ji rinkiminėje kampanijoje galėtų viešai dėstyti savo pažiūras visuomeniniais klausimais.

Šeimininkėms

OBUOLINIS DEZERTAS SU KITAIS VAISIAIS

4 vidutiniai obuoliai
¼ puoduko šviežių spanguolių
7 uncijos išgliaudytų dates
2 šaukštai klevinio syrupo
½ puoduko suplaktos grietinės
kapotų riešutų.

Nuplauk obuolius ir išimk šerdis. Mašinėle sumalk sykiu su spanguolėmis (cranberries). Dadėk datules ir syrupą. Paduodant ant stalo apdėstyk grietine ir užbėrk riešutų. Bus 6-8 porcijukės.

Turintiems skilvio bėdų uogas vartok sugrūstas ir persunktas ir obuolius be žievių. Nesukramtytos vaisių žievės prilimpa prie skilvio ir žarnų sienelių, erzina, sukelia dujas ir skausmus, o kartais ir aštrų vidurių sukrikimą.

—:—

OBUOLIAI ŽIEMAI

Baigiasi obuolių sezonas. Paskutinis pasirinkimas obuolių pasidėti žiemai. Tas apsimoka tiems, kurie gali pirkti tiesiog nuo farmų ar iš farmerių prekyvietės.

Sudėti sausoje, vėsioje vietoje obuoliai ilgai laikosi, jeigu jie buvo rankomis skinti, nesudaužyti. Nuo išdžiūvimo apsaugo įsukimu į vaškuotą popierių, sudėjus smėlyje, ir yra kiti būdai. Taipgi yra kenuojami, kaip ir visoki kiti vaisiai. Kenuoja čielus, piaustytus, sugrūstus (applesauce).

Pamatinė kasdieniniam applesauce proporcija tokia: dviem svarams obuolių ½ puoduko vandens ir ½ puoduko cukraus: baltojo ar rudojo. Arba gali būti ir visai nesaldintas, kam cukrus neskanu ar uždraustas.

Nuplauk, nušluostyk obuolius. Perpiauk į 4 dalis, išimk šerdis. Pavirk su vandeniu, uždengtame puode, iki duosis sugrūsti. Pertrauk per retą sietą ar perleisk per mašinėlę, vartojant smulkiausią maltuvą. Sudėk ir įmaišyk cukrų.

Jei kenuosi, vėl užkaitink iki virimo. Supilk į karštas sterilizuotas stiklines (jars). Pridengk ar prisuk dangtelius. Sustatyk stiklines į verdantį vandenį ir pavirk 10 minučių. Vandens turi būti bent colis virš dangtelio. Iškėlus, tuojau pritvirtink dangtelius.

Žymios amerikonės aktorės Jane Cowl "milijonai"

Veik per pusšimtį metų ant garsiosios New Yorko Broadwės teatro žvaigždyne figuravo Jane Cowl. Ji mirė 1950 metais, nepalikusi jokio testamento. Ją sunaikino vėžys, pagyvenusią tik 65 metus.

Kaip kas spėliojo, kad jinai turėjusi palikti daug turto. Bet, pradėjus jį aprokuoti, rado $11,341. Tačiau ir to žymi dalis tik skaitlinėmis ir pasiliko, tikrojo turto radosi tiktai $8,133. O kada visi sunešė savo reikalavimus atmokesties už skolas ir nemokėtas bilas, jos turto būtų neužtekę. Viskas užsibaigė tuo, kad palikimų administratorius atmetė prašymus $12,782 sumai, o $5,229 sumą bilų ir skolų pripažino atmokėtina.

* * *

Daug žmonių stebisi, kaip tai galėjo atsitikti. Jie sako: "jei aktorė būtų pagyvenusi iki senutės amžiaus, arba ir anksti mirdama pasirgusi metus kitus ilgiau, ji būtų baigusi gyvenimą elgetystėje."

Tiesa, kad jos ir daugelio kitų buvusių garsių aktorių gyvenimas galėjo baigtis elgetystėje. Tokia mūsų šalies santvarka, ji niekam neužtikrina rytojaus. Vienok tam, kas pažįsta aktorių gyvenimą, nėra ko stebėtis, jeigu tūlas ir daug uždirbęs mažai turi. Koks gi jų gyvenimas?

Aktorės (taip pat ir vyrai), jeigu jos nėra kilusios iš milijonierių, pradeda savo karjerą alkanos. Jos sudeda savo skatikus meno mokslui ir važinėjimui ieškoti meniško darbo. O ieškojimo būna daug. Vienai rolei vaidinti, dainuoti ar groti į pašaukimėlį per laikraštį subėga šimtai, kartais tūkstančiai kandidačių. Kada iš minios pašauktų tiek mažai tebūna išrinktų, galima numanyti, kiek meninio darbo ieškančioji turi prabėginėti laiko ir iškaščių panešti iki, pagaliau, kur nors įsiskverbia — jeigu bent kada pavyksta įsiskverbti.

Laikas ir važinėjimo iškaštis, tai tik pradžia visko. Ji turi nuvykti graži, puošni. Daugelis dar tiki, kad brangių namų srityje gyvenimas padės gauti darbą. Butas ir aprėdai suėda paskutinį kąsnį duonos. Prie to kožną traukia nueiti į teatrininkų laikomas brangias užeigas. Galvoja susitikti teatrininkus ir jų patronus. Gal dar gerą kontaktą ar užtarėją ras. Kontaktų ir užtarėjų ieškojimai ne vienai jaunai mergaitei sužalojo visą gyvenimą nei nepamačius teatro užscenio.

Iš daugelio tūkstančių peteliškių viena pasiekia teatrą nenusvilusi sparnelių. Bet ir toms daugeliui praeina keleri metai iki pasiekia žymesnę rolę ir geresnę mokestį. Gi seniau, kol nebuvo unijų ir minimum mokesties, daug pradinių aktorių dirbdavo eilinėse rolėse ilgą laiką tiktai už leidimą vaidinti, nes tas teikė galimybę save išbandyti, praktikuotis, mokytis.

Išėjusioms į pirmo laipsnio aktores taip pat kartais tenka dirbti mažiau apmokamus darbus ir pabūti be darbo. Tuo tarpu jų profesinė padėtis vis viena reikalauja išlaikyti gražias rezidencijas, brangiais rūbais rėdytis, iškaštinguose klubuose figuruoti. Pradėjusios karjerą be cento ar su skolomis, neturinčios šalutinių pajamų aktorės gyvena veik su ta diena. O ištikus nelaimėms, ligoms, ilgam nedarbui, atsiduria skurde.

Panašioje aktorėms padėtyje gyvena tūkstantiniai skaičiai kitų meno šakų darbuotojų: tapytojų, muzikų, literatūros kūrėjų ir kitos inteligentijos. Tik mažam skaičiui iš kožnos grupės pavyko prasimušti į aukštumas finansiniai, to siekiant vien tiktai savo darbu. **N. T.**

Šaltainės lašeliai

Prieš 150 metų šaltainės darymas vis dar tebereikalavo daug ir sunkaus darbo. Dėl to buvo skaitomas daugiau liuksusiniu skanėsiu, negu maistu. Vadindavo grietinės ledais. Maždaug tik tuo ir tebuvo. Beveik atitiko saldainėms. Neturint būdo smarkiai suplakti ir stipriai sušaldyti, dėdavo daug cukraus. Tik taip pavykdavo standžiai sutirštinti. Kartais naudodavo kur giliai užkasus išlaikytą nuo žiemos sniegą.

Pagaliau, Nancy Johnson išrado ranka sukamąjį šaltainei plaktuvą-šaldytuvą. Taip, tą išrado moteris!

Washingtonas. — Po to, kaip senatorius Flanders pasisakė prieš Vakarų Vokietijos ginklavimą, dar kitas senatorius išreiškė panašią nuomonę: Tennessee demokratas Estes Kefauveris.

Viena. — Austrijos policija suėmė amerikietį pirklį Angelos Serafimides.

Today's Pattern

Pattern 9399 (for shorter, fuller figures): Half Sizes 14½, 16½, 18½, 20½, 22½, 24½. Size 16½ takes 3¼ yards 39-inch

Užsakymą su 35 centais ir pažymėjimu formos numerio ir dydžio siųskite: Pattern Dept., 110-12 Atlantic Avenue, Richmond Hill 19, N. Y.

Philadelphia, Pa.

VISOKIOS NAUJIENOS

19-tą dieną rugsėjo įvyko LLD 10 kp. susirinkimas. Susirinko nemažas. būrelis veiklesnių narių. Apsvarstę svarbius reikalus nutarė šį rudenį surengti gražią meniską programą ir palinksminti philadelphiečius ir iš apylinkės svečius. Bet, kol kas, visiems reikės ilgokai kantriai palaukti, nes tas visas gražumėlis įvyks lapkričio (Nov.) 20 dieną, Ruba Hall, 414 Green St.

Susirinkime dalyvavo vienas svečias iš Laisvės redakcijos štabo, kuris nuoširdžiai ragino visus draugus sukrusti prie veikimo. Gerbiamo svečio raginimai suteikė philadelphiečiams daug drąsos ir energijos dirbti visuomeniškus darbus.

DAUG YRA GRYBŲ

Po vasaros didelės sausros, artinantis rudeniui gauname daug lietaus. Tadgi šį rudenį ir grybai dygsta gerai. Štai Laisvės reporteriui jau pasisekė porą kartų prisirinkti daug grybų.

Dabar daugiausiai randama raudonų umedžių. Kiek mažiau melsvų, geltonų ir žalsvų umedžių. Po biskį — raudonikių, gruzdų ir baravykų.

ŽVĖRIŠKAS TĖVAS

Jau kelios savaitės atgal parėjęs iš saliūno namo girtas tėvas liepė savo mažam 22 mėnesių sūneliui, kad jam, tėvui, numautų čeverykus nuo kojų. Bet sūnelis tėvo nepaklausė. Tuomet tėvas nusijuosęs diržą tiek kapojo mažylį sūnelį su sakčia, kol kūdikis visiškai apalpo ir nustojo verkęs.

Motina, isterijos apimta, kelis sykius bandė pridengti kūdikį kūnu ir apginti nuo diržo kirčių. Bet kožną syk ir motina pajuto skaudžius kirčius ant savo nugaros ir tapo nustumta į šalį. Kuomet pasiutelis tėvas jau daugiau nebegirdėjo kūdikio kliksmo, tada jis numetęs diržą ant grindų, uždėjęs savo kojų kūdikiui ant gerklės spaudė prie grindų. Gal numanydamas, kad kūdikis jau nebegyvas, žvėris tėvas parvirto ant arti esamos sofos ir greit užmigo.

Motina paėmusi kūdikį nuo grindų nunešė į artimiausią Mount Sinai ligoninę. Suteikus pirmutinę pagalbą, gydytoja mano, kad kūdikis gyvens.

Kuomet policija atvedė tėvą pas teisėją, tai teisėjas pasakė: Tau kalėjimas per geras! Ir jeigu įstatymai leistų, tai aš tave prie stulpo pririšęs tuom patim tavo diržu daug kartų tavo kailį išvanočiau!

Aš šią naujieną rašiau dėl to, kad šiomis dienomis susirinkę net trys teisėjai svarstė ir nebegali surasti tinkamo nuosprendžio dėl to sužvėrėjusio tėvo.

PASTABA

Kaip žmonės sako: po audros visuomet saulė šviečia. Taip, draugai laisviečiai. Aš turėjau keletą uruganų ant savo sveikatos: Edna, Mary, Anna, ir visos žalojo mano sveikatą. Bet dabar saulutė vėl sušvito ir į suviršt tris mėnesius vėl paėmiau plunksną į ranką ir bandau rašyti.

Linkiu jums visiems geriausios sekmės ir sveikatos.

Laisvės Reporteris

Rochester, N. Y.

LLD moterų ir vyrų kuopos rengia pažmonį spalio (Oct.) 9, šeštadienį. Vieta: Gedemino svetainė, 575 Joseph Ave. Prasidės 6:30 vakaro.

Kadangi su pirma spalio prasidės Laisvės vajus, mes širdingai kviečiame visus lietuvius ir Laisvės skaitytojus dalyvauti šiame parengime ir aptarti vajaus reikalus.

Nevalgykite vakarienės namie, nes bus labai skaniai pagaminta vakarienė: kepta jautiena, kugelis ir daugiau visokių skanėsių.

Brangūs draugai ir draugės, maloniai visus kviečiame dalyvauti ir paremti šią svarbią pramogą. Širdingai prašome.

Rengėjai.

SKELBĖJAMS

Būti kokiame nors biznyje ir nesiskelbti — tai tas pats, kaip mirksėti gražiai merginai tamsoje. Tu pats žinai, ką darai, bet niekas kitas to nežino . . . Nori apie savo biznį žmonėms pranešti, — pasiskelbk ir nuolat skelbkis Laisvėje!

MIRUS

Onai Depsienei

Reiškiame giliausią užuojautą velionės vyrui Klemensui Depsui, dukrai Albinai ir jos šeimai.

A. ir O. Gaškauskas
W. ir E. Brazauskas

Worcester, Mass.

A.L.D.L.D. kuopa rengia pasilinksminimo vakarą, kuris įvyks penktadienį, 1 d. spalio (October), prasidės 7:30 val. vakare, Lietuvių svetainėje, 29 Endicott St.

Pasižymėjusiems bus duodamos dovanos ir būsite gerai pavaišinti skaniais užkandžiais. Tai yra pirmutinė sueiga rudeninio parengimo. Parengimas bus įvairus. Kviečiame visus ir visas.

A. W.

(189-190)

Montello, Mass.

Rudeninis piknikas įvyks Lietuvių Tautiško Namo Parke, Keswick Rd., bus spalio (October) 3 d., 1 val. popiet, rengia L.D.S. 67 kuopa. Taipgi bus pradžia Laisvės vajaus. Kas atsinaujins Laisvę per Geo. Shimaitį, gaus vieną ant sveikatos. O kas naujai užsirašys Laisvę, tas gaus du mažiukus.

MONTELLO, MASS.

Trijų miestų piknikas, paskutinis šiuom sezonu, įvyks sekmadienį, 10 d. Spalio-Oct., Lietuvių Tautiško Namo Parke, pradžia 1 val. dieną. Rengia Montello, Norwoodas ir So. Bostonas. Įžanga nemokamai.

Kviečia Rengėjai.

(189-191)

Karači.—Pakistano premjeras Mohamedas Ali išvyko į Londoną. Iš ten jis keliaus į Ameriką. Jis planuoja būti Amerikoje tuo tarpu, kai Indijos Nehru bus Pekinge.

Lietuvių Meno Sąjungos

NACIONALIS

FESTIVALIS

Ir Visuotinas Suvažiavimas

Spalių 12, 13, 14, 15, 16 ir 17 dienomis

Mildos Teatro patalpose, Chicagoje

Kas Gali ir Privalo Dalyvauti?

Chorai, Dramos Grupės, Muzikai, Kompozitoriai, Dailininkai-Piešėjai, Meniškų Rankdarbių Artistai-Artistės

LMS Visuotiname Suvažiavime dalyvauja delegatai nuo visų LMS priklausančių vienetų.

LMS Festivalio programos knygoje skelbiasi ir teikia savo sveikinimus progresyvės organizacijos, biznieriai, profesionalai ir pavieniai Lietuvių Liaudies Meno Mėgėjai.

Norintieji patalpinti savo skelbimą ar sveikinimą LMS Festivalio programos knygoje, privalo tuojau priduoti parašytą tekstą.

Visais Festivalio ir abelnai LMS reikalais kreipdamiesi adresuokite:

LITHUANIAN FINE ARTS LEAGUE, Inc.
3116 S. Halsted St., Chicago 8, Ill.

STATEMENT OF THE OWNERSHIP, MANAGEMENT, AND CIRCULATION REQUIRED BY THE ACT OF CONGRESS OF AUGUST 24, 1912, AS AMENDED BY THE ACTS OF MARCH 3, 1933, AND JULY 2, 1946 (Title 39, United States Code, Section 233)

Of LAISVE, published daily except Sundays, Mondays and holidays, at Jamaica, N. Y., for October 1st, 1954.

1. The names and addresses of the publisher, editor, managing editor, and business managers are:

Publisher Laisve, Inc., 110-12 Atlantic Ave., Richmond Hill, N. Y.

Editor Roy Mizara, 110-12 Atlantic Ave., Richmond Hill, N. Y.

Managing Editor Roy Mizara, 110-12 Atlantic Ave., Richmond Hill, N. Y.

Business manager Frank P. Buck, 110-12 Atlantic Ave., Richmond Hill, N. Y.

2. The owner is: (If owned by a corporation, its name and address must be stated and also immediately thereunder the names and addresses of stockholders owning or holding 1 percent or more of total amount of stock. If not owned by a corporation, the names and addresses of the individual owners must be given.)

Laisve, Inc., 110-12 Atlantic Ave., Richmond Hill, N. Y.

Pres. John Grybas, 95-23 — 114th St., Richmond Hill, N. Y.

Manager Frank P. Buck, 110-12 Atlantic Ave., Richmond Hill, N. Y.

Secy-Treas. Wm. Chapels, 442 Chauncey St., Brooklyn, N. Y.

3. The known bondholders, mortgagees, and other security holders owning or holding 1 percent or more of total amount of bonds, mortgages, or other securities are:

Lithuanian Cooperative Publ. Soc., Inc., 110-12 Atlantic Ave., Richmond Hill, N. Y.

Wm. Chapels, 442 Chauncey St., Brooklyn, N. Y.

John Grybas, 95-23 — 114th St., Richmond Hill, N. Y.

Constance Karpavich, 110 Wyona Street, Brooklyn, N. Y.

Michail Stakoff, 460 DeWitt Ave., Brooklyn, N. Y.

Katherine Petrick, 221 So. 4th St., Brooklyn, N. Y.

William Kulik, 415—36th St., Brooklyn, N. Y.

Chas. Milen, 6925 — 4th Ave., Brooklyn, N. Y.

Anthony Mureika, 17 Fillmore Pl., Brooklyn, N. Y.

Geo. Wares, 136 McKibben St., Brooklyn, N. Y.

John Rushinskas, 3730—74th St., Jackson Hts., N. Y.

Frank Reinhardt, 60-11 — 70th Ave., Brooklyn, N. Y.

William Kazel, 72-03 Austin St., Forest Hill, N. Y.

4. Paragraphs 2 and 3 include, in cases where the stockholder or security holder appears upon the books of the company as trustee or in any other fiduciary relation, the name of the person or corporation for whom such trustee is acting; also the statements in the two paragraphs show the affiant's full knowledge and belief as to the circumstances and conditions under which stockholders and security holders who do not appear upon the books of the company as trustees, hold stock and securities in a capacity other than that of a bona fide owner.

5. The average number of copies of each issue of this publication sold or distributed, through the mails or otherwise, to paid subscribers during the 12 months preceding the date shown above was: (This information is required from daily, weekly, semiweekly, and triweekly newspapers only) 8,895.

FRANK P. BUCK, Bus. Mgr.

Sworn to and subscribed before me this 23rd day of Sept., 1954.

LILLIAN BELTE,
Notary Public, State of New York
No. 24-0235050
Qualified in Kings County
Certs. filed with Kings Co. Clk.& Reg. Certs. filed with Queens Co.
Clk. & Reg. Commission Expires Mach 30, 1955.

HAWTHORNE, N. J.

Suprize parė ir parama Laisvei

Šeštadienį, rugsėjo 25 d., čionai turėjome gražią ir smagią parę. Ji buvo surengta atžymėjimui mūsų seno veikėjo Juozo Bimbos 65-to gimtadienio. Parę surengė jo šeima—žmona Sarah, duktė Adelė, žentas ir anūkės Lillian ir Linda, jam visiškai nežinant, net gal nė nesapnuojant. Sukviesta buvo gražus būrelis giminių, draugų, prietelių ir pažįstamų. Dauguma jų susidėjo iš čionai gimusių ir augusių jaunų žmonių. Svečių buvo net iš Philadelphijos, Eastono, Pattersono, Richmond Hill ir kitur.

Tai buvo labai linksma parė. Svečiai buvo gerai pavaišinti skaniais valgiais ir įvairiais gėrimais. Jie gi jubiliejatui palinkėjo geriausios sveikatos ir dar ilgų metų. Jie taipgi, atminčiai ir pagerbimui, Juozui įteikė labai gražų rieišinį laikrodėlį. Juozas parės dalyviams karštai padėkojo už šaunią dovaną ir apsidžiaugė, kad jis turi tiek daug gerų draugų, ypač tarpe jaunosios kartos žmonių.

Kadangi pasirodė, kad parės dalyvių sudėtį ne visi doleriai suėjo į laikrodėlį, tai likusius paskyrė dienraščio Laisvės paramai. Liko gi $15. Be to, dar penkinę pridėjo mūsų senas pažangiosios spaudos patriotas Motiejus Klimas ir porą dolerių eastonietė Ann Šlapikienė.

Vardu dienraščio Laisvės, tariu širdingai ačiū už dienraščiui paramą.

Ši parė visuose dalyviuose paliko labai šiltą, draugišką įspūdį. Ypatingai Sarah daug darbo ir išlaidų įdėjo į tokios parės surengimą. Bet ji labai patenkinta, kad tiek daug gerų prietelių susirinko josios Juozui pagerbti.

Kaip žinia, Juozas Bimba neišlabai seniai turėjo gana sunkią operaciją ir per tūlą laiką negalavo. Dabar, kiek man teko pastebėti, jis jau gerai išrodo ir reikia tikėtis, kad jo sveikata greitoje ateityje pilnai pasitaisys.

Dalyvis

Medus Sveikatai

Medus yra labai naudingas sveikatai. Laisvės įstaiga gali jus aprūpinti medum.

Kaina: Kvorta $1.25
Pusgalionis $2.50

Lietuvos Sūnus--Išeivis

Rašo **SUSNINKŲ JURGIS**

(Tąsa)

Taip, jis patyrė, kad už pinigus ir kalėjime galima gauti ko tik norima. Būdavo štai kaip: Jurgis kaip ir kiti eidamas iš fabriko pasiimdavo savo porciją. O kitą, lygiai tokią, jis jau rasdavo laukiant ant narų, savo kameroje. Tai su ta jis jau pasidalindavo su draugais per sieną. Dviejų porcijų jis vis vien nepajėgdavo vienas sudoroti, o antra, jo gera širdis jam neleido būti savanaudišku.

Jam buvo nejauku girdėti, kaip kiti kaliniai, tarp jų keli negrai, skūsdavosi dėl maisto stokos. Negrai ypatingai buvo blogai traktuojami ir dalintojai jiems duodavo mažiausias ir blogiausias porcijas. Jurgis matė, kad ir kalėjime žydi ta pati diskriminacija kaip lauke.

Beje, Jurgis už tas visas privilegijas mokėjo nedaug: tik penkiolika centų į savaitę kaliniui, kuris virtuvėje.

Prieš papuolimą kalėjiman Jurgis vargiai žinojo tikrą rūstybę. Anaiptol, jo širdis, jauna ir jautri, degė meile artimam, ir ne tik žmonėms, bet ir gyvūnams. Jei jis eidamas šaligatviu pastebėdavo kad ir mažiausią vabalėlį maišantis po kojomis, būk tai skruzdėlė ardievo karvelė, tai, jei tik spėdavo, į šalį pakreipdavo koją, kad nesumindžioti.... Juk ir tas mažas sutvėrimėlis nori gyventi, nori kvėpuoti, gyvenimu džiaugtis...

Bet kad yra žmonių, kurie gatavi kitus paskandinti jų pačių kraujo klane, to jis visai nežinojo.

Tik papuolęs į kalėjimą Jurgis suprato, kad tikriausias Dievas, tai doleris. Ir už jįjį visi lygiai kaujasi, varžosi, pradedant paprastu tvarkos prižiūrėtoju policistu ir baigiant monarchais, karaliais. Jų suruošti kruviniausi karai, išlietos plačiausios kraujo jūros, sukrauti lavonų kalnai, jiems nieko nereiškia prieš aukso maišą... Apart nuosavo sūnelio ar dukrytės, jiems nieko negaila.... Lai kiti braidžioja kraujuose iki juosmens, iki kaklo... tevaitoja sužeisti baisiausiuose skausmuose, tešaukiasi pagalbos, bet "išrinktieji" tų jų raudų neišgirsta.

Kalėjimo fabrike buvo toks pat režimas, kaip ir plačiame kalėjime. Visi formanai, kiek jų ten dirbo, dirbo už algą. Jie kiekvieną dieną ateidavo iš laisvės. Tame departmente, kur Jurgiui teko dirbti, formanas buvo dar visai jaunas, gal kiek persiritęs per tris kryželius. Buvo airis, gana doras vyras. Pas jį kaliniai dirbo kiek kas galėjo. Jis nieko neengė, nevarinėjo.

Tame departmente baldai buvo sukalinėjami, suklijuojami ir iš ten išsiunčiami į kitus skyrius. Jurgis žinojo, kad nekuriuose departmentuose formanai buvo gan žiaurūs ir kalinius bausdavo dar griežčiau, negu pačiame kalėjime.

Tuose skyriuose pradedant darbą rytą formanas kiekvienam kaliniui paduodavo tiek kėdžių ar kitų dalykų, ir liepdavo tiek išpinti į aštuonias valandas. Ir jei kuris nepajėgdavo, tai formanas padėdavo tokį kalinį į vienutę.

Užtekdavo formanui pašaukti per telefoną baltakepurį sargą, ir tas vargšas nubaustą kalinį jau nusivesdavo su savimi.

Neva taisyklė, kad kalinio vienutėje negalima laikyti ilgiau kaip 24 valandas. Bet kalėjimo ir fabriko viršininkai su ta taisykle visai nesiskaitydavo ir dažnai kalinius ten palikdavo net nuo dviejų iki septynių dienų. O iš vienutės paleisti kaliniai paskui būdavo nusilpę, kad tiesiog sudribdavo.

Tokį kalinį reikėjo nešte nešti į kamerą, ir praeidavo kelios dienos, iki jis pilnai atsipeikėdavo, sustiprėdavo, kad galėtų vėl dirbti. O buvo atsitikimų, kad silpnesni ir mirtį ten sutikdavo. Vienutė buvo tamsi, tvanki, karšta, drėgna ir nieko daugiau kaip keturios sienos. Valgyti ten duodavo tik du kartu į dieną, rytą ir vakare, ir tai tik šmotelį juodos duonos ir stiklą vandens.

Vieną rytą kaliniai, kaip paprastai, eilėmis atėjo į prausyklą. Tvarka buvo tokia, kad kiekvienas kalinys turėjo teisę praustis tik kokias tris ar keturias minutes, ir paskui pasitraukti, užleisdamas vietą kitam. Kai visi pasitraukė, jie matė, kad žaliukas, naujas kalinys, dar stovi ir prausiasi kaip niekur nieko, nekreipdamas mažiausio dėmesio į tai, kas aplink jį dedasi.

Staiga prie jo prisiartino sargas, griebė už sprando, ir kad trenks smarkiai pakratęs, kad tas parpuolė kniubščias. Kalinys buvo staigiai užpultas, bet spėjo tuojau atsikelti, ir apsisukęs trenkė į sargo pasmakrį. Sargas liko ištiestas ant cementinės ąslos.

Į sargo pagalbos šauksmą atsiskubino keli kiti sargai, greit apsupė visus kalinius, ir pradėjo klausinėti, kuris nusikaltėlis. Žaliukas įsimaišė tarp kitų, ir jo neišdavė niekas, apart to, kad jį išdavė išvaizda: sargai pastebėjo jo sukrūvintą nosį. Ir tuo pačiu laiku atsikėlęs sargas į jį taipgi parodė pirštu.

Šis kalinys buvo italas, kaštakraujis. Jis nenorėjo lengvai pasiduoti, ir tik keturi sargai įstengė jį nuvilkti į vienutę.

(Bus daugiau)

Naujiena Lietuviams

Žymus laisvamanybės skelbėjas

Antanas M. Metelionis

Ruošia spaudai knygą, kuri bus iš

256 Puslapių, Gražiais Apdarais

Išleidimo kaštų padengimui autorius prašo visuomenės lengvos paramos. Jis prašo iš anksto užsisakyti tą knygą. Iš anksto užsisakantiems kaina tik $1.00. Užsisakiusiųjų vardai bus išspausdinti knygoje.

Knyga Tikrai Bus Išleista

Autorius jau turi sutartį su Laisvės spaustuve knygos atspausdinimui. Knyga bus laisvamaniško turinio, su daug tyrų faktų prieš prietarus, su mokslinėmis išvadomis apie žmogaus išsivystymą, jo galvojimą ir kovas už egzistenciją, laisvę ir šviesesnį gyvenimą. Knyga tikrai verta visuomenės paramos.

Užsakymus siųsdami adresuokite sekamai:

Mr. T. Metelonis

2550½ Darthmouth Avenue, North
St. Petersburg, Florida

Puikiausias Vasarojimas Kalnuose Pas

Peter A. Valiunas

Jo gražiai įrengtuose Cabins ir Rooms

THE LAWRENCE HOUSE

Cairo - Saugerties Highway 32

R. D. 1, Catskill, N. Y. Tel. Palenville 3990

Vynai — **Alus** — **Likeriai**

Dinners — **Short Orders** — **Sandwiches**

Puiki Restauracija, Geri Valgiai

Kainos tikrai žemos sulig valgio ir patarnavimo gerumo.

Puikiausias praleidimas weekend. Kainos už kambarius:

	Day	Week
One Room - two double beds	$7.00	$30.00
One Room - one double bed, one single bed	$5.50	$27.50
One Room - double bed	$4.00	$22.00

Rašykite ar telefonuokite dėl rezervacijų

Ežeruose maudynės, žuvavimas, laivukais pasivažinėjimas.

New Yorko ir Apielinkės Žinios

Už Flynn surinko virš 4,000 parašų

Piliečių Komitetas praneša, jog jo siekis surinkti virš 4,000 parašų uždėjimui Elizabeth Gurley Flynn ant balioto jau įvykdytas. Ketvirtą tūkstantį parašų perviršijo rugsėjo 26-tą, priešpaskutinę parašams rinkti dieną. Tačiau būrys parašų rinkėjų tebesidarbavo ir pirmadienį. Jie sako: "daugiau, geriau."

Kandidato į Kongresą uždėjimui ant baloto reikia surinkti 3,000 parašų. Jie rinko daugiau, kad "liktų su perviršiu ir po visų atmetimų."

Flynn, darbininkų vadovė, komunistė, statoma 24-me kongresiniame distrikte, Bronxe. Nominacijoms parašą gali duoti ne bile kas, bet tiktai registruotas balsavimui pilietis. Jis pasirašo ne tiktai pilną vardą ir pavardę, bet ir savo antrašą, taipgi, vra pil**nai atsakingas** už savo parašą. O parašai buvo imami tiktai išaiškinus, kuo yra Flynn.

Komitetas, kuris stato Flynn, tą didvyriškos drąsos piliečių aktą išaiškina jų susipratimu ir pasiryžimu neleisti ragangaudžiams sunaikinti Amerikos žmonių pilietines laisves patiems rinkti savo atstovus ir būti renkamais be diktavimo.

ADA konvencija tarė remti Harrimaną

Americans for Demokratic Action per tris dienas vykdė savo konvenciją Hotel Diplomat, New Yorke. Greta kitko, svarstė, kokius kandidatus, kurias partijų platformas jie rems šiuose rinkimuose.

ADA be kliūčių surinko daugumą balsų už pažadą remti Harrimaną į New Yorko gubernatorių. Bet kada priėjo prie kandidato į prokurorą, užkliuvo. Mat, republikonų kandidatu yra Javits, o demokratų, Rooseveltas. ADA santykiai su abiemis buvo draugingi.

Visomis trimis konvencijos dienomis buvo tuo klausimu diskusijų. Sakoma, kad privatiškai dauguma delegatų buvo nusistatę už Rooseveltą. Bet iš viršaus juto spaudimą remti Javitsą. Balsai pasidalino lygiai. Ginčas baigėsi priėmimu rezoliucijos, kad konvencija oficialiai nepasirenka nei vieno iš tų dviejų. Pareiškė, kad abiejų rekordas yra geras ir kad iš jų galima tikėtis geros ateities.

Konvencija priėmė 102 punktų programą. Greta kitų, yra šie reikalavimai:

Atšaukti Wilson - Pakula įstatymą.

Iš arklių lenktynėse "betų" -lažybų gautus taksus sugrąžinti toms sritims, iš kurių tie taksai surenkami. Iš to gautų daug pajamų ir New Yorko miestas.

Pakelti miestams pagalvinį davinį. Tas taip pat padėtų New Yorko miestui, nes čia valstija surenka taksų daugiau, negu bile kur kitur visoje valstijoje. Tačiau valstijos valdžia sugrąžina miestui po mažiau per asmenį, negu daugeliui kitų miestų. Tuo verčia miestą skursti.

Alkoholikams patarė

New Yorko policija praėjusią savaitę paskleidė 20,000 kopijų brošiūraitės, taikomos informuoti, kur alkoholikai galėtų kreiptis pradėti ieškoti pagalbos. Brošiūraitėje šis tas pasakoma apie Alkoholics Anonymous, taipgi apie Bridge House, vyrams alkoholikams įstaigą, kuri randasi 912 Bronx Park South, Bronxe.

Brooklyno Public Library išstatyti parodai originaliai piešiniai, iš kurių gaminama sveikinimų atvirėlės. Jas skleidžia UN vaikams pagalbos fondas.

Kviečiame, prašome būti su mumis šį sekmadienį

Šis sekmadienis, spalio 3-čia, yra skirtas **visiems** dienraščio Laisvės prieteliams susitikti ir sykiu pasilinksminti pirm darbo.

Sakome: VISIEMS ir tai reiškia, kad VISIEMS. Tuomi suprantame, kad nežiūrint, ar jūs galėsite ar negalėsite prisidėti darbu vajuje, esate prašomas atvykti. Dalyvavimu jūs parodysite, kad jūs nors pritariate tam darbui. Tas suteiks daugiau stiprybės tiems, kurie dirbs, kuomet matys, kad jūs jų darbu įdomaujate, jį įvertinate. O draugų įvertinimas juk visiems malonu.

Meno ir įvairumų programoje girdėsime dainų, juokų, muzikos. Programa 3 valandą. Po programos geros vaišės prie bufeto. Įėjimas nemokamas. Atpildas pagal kiekvieno išgalę ir nuožiūrą. Nėra nustatytos mokesties mažiausios nė didžiausios. Rengia ir kviečia Laisvės direktoriai.

Visa tai įvyks jau šį sekmadienį, spalio 3-čią, Liberty Auditorijoje. Ji randasi prie Atlantic Ave. ir 110th St., Richmond Hill.

Šaukiami aiškintis už nelegalį pelną

New Yorke dar 18 asmenų šaukiami į kongresinės komisijos posėdį. Jie vis dar klausinėjami apie milžiniškus pelnus, susižertus gaunant iš federalės valdžios statyboms paskolas.

Milijoniniai pelnai gauti iš to, kad paskolos gauta didesnės, negu tų statybų vertė. Perviršytą sumą tie ponai tuojau pasiėmė sau, kaip pelną. Tuo pat sykiu rendas tiems namams nustatė pagal padidintą vertybę ir iš to taipjau pradėjo ateiti daug didesni pelnai, negu normaliai būtų gavę rendomis.

Vienas iš tų įvesdinęs $5,000 ir pelnęs milijoną suviršdolerių.

Patarė atmesti neapykantą

Demokratų kandidatas į gubernatorių Averell Harriman buvo pakviestas kalbėti Interfaith Day (tarpreliginės dienos) apeigose Central Parke praėjusį sekmadienį. Jis ten pasakė, jog visi amerikonai turėtų "atmesti neapykantą, nuožiūras ir žvelgti ateitin su pasitikėjimu."

Ten pat kalbėjo ir majoras Wagneris. Jo kalbos sutrauka taipgi buvo panaši. Jis sakė:

"Kai tvėrėjas sutvėrė žmogų, jis neskyrė pagal **rasę,** tikybą ar spalvą. Kuomet mūsų protėviai rašė nemirštamąjį Nepriklausomybės Pareiškimą, jie kalbėjo apie laisvę visai žmonijai—ne kuriai nors vienai sektai, ar grupei, ar spalvai."

BRANGI LINKSMYBĖ

Newyorkietis James H. Blount sumanęs pralinksmėti po gavimo algos, keletą stipriųjų išgėręs. Įsigėrus, pradėjo ateiti saldžios mintys, panoro ieškoti laimės, bet pragembleriavo likusius pinigus.

Parėjus namo, žmona pasisakė esanti nėščia, reikalinga pinigų. Turinčiam ant drąsos ir tas atrodė taip paprasta. Sugrįžęs į savo darbavietę subway kasininko stotelėje, prisipylęs maišą tokenų ir pradėjęs pardavinėti nupigintomis kainomis.

Kai išsipagiriojo, Blount išsigando savo žaislo. Nešinąs likusiais tokinais jis nuėjo policijon ir pats pasidavė. O su tuo baigėsi ir kasininko darbas, kurį jis dirbo per trejetą mėnesių, pasamdytas išbandymui.

Jei jūs norite parduoti namą ar biznį, paskelbkite Laisvėje, parduosite greit. Už paskelbimą kaina žema.

Laikraštis atsišaukė finansinės paramos

Angliškas darbininkų dienraštis Daily Worker atsišaukė į visus savo skaitytojus, rėmėjus ir prietelius. Prašo skubios pagalbos rudeniniam fondui. Sako, jog skubus reikalas susidarė iš to, kad pavasarinis vajus užsibaigė užsitęsė ilgiau, negu buvo planuota. Dėl to šis pradedamas vėliau.

Laikraščiui padėtis pasunkėjo ir dėl to, kad pikniko dieną lijo. Jeigu ne lietus, piknike būtų turėję ne 600, bet tūkstančius svečių ir tūkstančius dolerių pelno.

Dienraščio ir savaitraščio antrašas yra 35 E. 12th St., New York 3, N. Y.

Skaitytojas

Demokratai savo rinkiminėje programoje pažadėjo reikalauti įstatymo, kuris leistų kožnai sričiai nusibalsuoti ar ji nori ar nenori bingo.

Moterys prašo tą dieną pasilaikyti joms

Moterų Klubas nori vienu veiksmu atlikti du naudingus darbus, kuriems būtina ir jūsų visu talka. Narės nutarė:

Pagerbti sumanią ir labai darbščią valdybą, kad atėjus rinkimams pasiliktų ji vėl valdyboje ir dar daugiau dirbtų.

Sykiu nori pagerbti visas nares ir klubo rėmėjas. Nori jas paliuosuoti nuo gaminimo pietų bent vieną dieną.

Moterys tam tikslui rengia pietus pietų laiku. Įvyks spalio 17, 1 val. Liberty Auditorijoje. Kainuos tik $2. Duos tokius, kokius moterys surengė praėjusį sezoną. Dalyviai buvo jais patenkinti. Tikimės, kad ir šiemet jie ateis ir kitus paragins ateiti.

Pietūs bus pirmos rūšies—kepta mėsos banda, 3 virtos ir viena žalia daržovė, kava ir pyragas. Prie to viena jauna narė, to darbo ekspertas, žadėjo pagaminti apetito akstintoją (appetizer). Ką jinai ten įdės, tai jau ekspertų sekretas. Taigi, ruoškitės visi būti su moterimis tą dieną.

MATTHEW A. BUYUS
(BUYAUSKAS)
LAIDOTUVIŲ DIREKTORIUS
426 Lafayette St.
Newark, 5, N. J.
MArket 2-5172

United Electrical pradėjo konvenciją

United Electrical, Radio and Machine (UE), nepriklausoma, pradėjo savo 19-tą metinę konvenciją Hotel New Yorker, New Yorke. Atstovauja apie 300,000 minėtų amatų darbininkų.

Tarpe svarbiausių punktų darbotvarkyje yra kova prieš didėjantį nedarbą; pastangos sulaikyti nuo pabėgimo šapas; atsilaikyti prieš persekiojimą unijų. Unijistai numato, kad taip pat yra reikalinga aiški ir stipri programa apsaugai unijos nuo naujai priimtųjų Brownell-Butler priešdarbininkiškų įstatymų.

Tikimasi, kad unija kreips daug dėmesio ir šiems rinkimams, pagelbėti geriesiems kandidatams patekti į Kongresą ir į valdvietes.

Moteris pavojingai sužeidė savo vyrą

Brooklynietė Mrs. Catherine Petrozza, 25 metų, persmeigė savo vyrui pečius peiliu. Paskui pašaukė ambulansą. Kai jie pribuvo, rado ją prie sukniubusio ant aslos vyro sėdint su vaikais ir verkiant. Tragediją mačiusieji vaikučiai vienas yra 6 metų, kitas 18 mėnesių. O trečiasis, 5 metų, radosi ligoninėje, laukiant operacijos.

Moteris iš karto sakiusi, būk nepažįstamas vyriškis vyrą perdūręs. Bet paskiau prisipažinusi, kad ji pati tai padarė. Teisinosi, būk vyras buvęs užvydus, įtardinėjęs nebūtuose dalykuose, ją mušdavęs.

Nuvežtas ligoninėn Mario Petrozza atgavo sąmonę, bet jo padėtis tebebuvo kritiška.

Mokinė dingo kelyje į mokyklą

Queens gyventojų Gianakos dukrelė Margaret, 14 metų, rugsėjo 21-mos rytą buvo išsiųsta važiuoti į St. Helena's High School, Bronxe. Mergšė ten nenuvažiavo nei namo sugrįžo. Susirūpinę tėvai iš karto dukrelės ieškojo tyliomis. Tačiau per keletą dienų nesulaukdami žinios, paskelbė paieškojimą ir spaudoje.

Dėl jos dingimo yra visokių spėliojimų. Jos draugė sakiusi, kad ji žadėjo važiuoti Chicagon. Tėvai mano, kad gal ji susirgusi praradimu atminties, nes taip kartą seniau sirgusi. Dar spėlioja, kad ji nenorėjo mokytis. Paskiausiu laiku ji trečiu kartu keitusi mokyklą.

Norintieji pirkti biznį, namą ar ūkį, pajieškokite progų per Laisvę. Tikrai gausite daug pasiūlymų.

Daugėja reikalingi biednų pašalpos

New Yorko miestinės labdarybės viršininkas Henry McCarthy savo raporte majorui Wagneriui pažymėjo, kad reikalingų pašalpos skaičius vis daugėja.

Bėgiu vieno rugpiūčio mėnesio prisidėjo 1,098 asmenys. Tą mėnesį visų pašalpgavių buvo 269,874 asmenys. Bendroje sumoje tam tikslui miestas išmokėjo $11,922,095.

Sakoma, jog prisideda daugtų, kurių nedarbo apdrauda išsibaigė, taipgi ir tie, kurie dirbdami po 2-3 dienas neišgali išlaikyti šeimą.

New Yorkas. — Atlante formuojasi naujas viesulas "Gilda." Jis dabar prie Britų Honduro, ir, kaip manoma, nepasieks Amerikos Jungtinių Valstybių.

Seoulas. — Aštuntos JAV armijos komandierius Tayloris vyksta į Formozą, kur viešės pas Čiangą tris savaites.

SKELBKITĖS LAISVĖJE

Paprasta kaimietė gražuolė, kuri užaugo ištekėti už grafo.

Capitol B'WAY at 51st ST. WIDE-VISION SCREEN with PERSPECTA STEREOPHONIC SOUND
WORLD PREMIERE!
Humphrey Bogart · Ava Gardner
"The Barefoot Contessa"
TECHNICOLOR

Jau Šį Sekmadienį

Dainų - Juokų - Programa

Kurią išpildys Aido Choras, Vyrų Grupė ir pasižymėję dueč is tai Jonas Grybas ir Kazys Kraučiunas

'Po Programos Vakarienė

Rengia Laisvės Bendrovės Direktorių Taryba

Įvyks Sekmadienio Popietį

Spalio 3 October

Programa prasidės 3-čią val. popiet. Valgiai bus duodami tuojau po programos.

Liberty Auditorijoje

110-06 Atlantic Ave. Richmond Hill, N. Y.

Neklauskite vakarienės kainos, ateikite ir vakarieniaukite, o mokėsite tiek kiek jūs patys matysite verta.

Ši sueiga yra rengiama pradėjimui vajaus, gavimui Laisvei naujų skaitytojų proga. Taipgi kartu ir apvaikščiojimas dienraščio Laisvės 35 metų sukakties.

Pasižymėkite ant kalendoriaus dieną ir tikrai dalyvaukit.

Dr. A. Petrika
DANTŲ GYDYTOJAS
221 South 4th Street
BROOKLYN, N. Y.
Tel. EVergreen 7-6868
VALANDOS:
9—12 ryte; 1—8 vakare
Penktadieniais uždaryta

Jei Tamsta dar neprenumeruoji dienraštį Laisvę, tai tuojau užsisakykite. Jis kasdieną atneš jums į namus svarbiausias žinias iš viso pasaulio.

TONY'S
UP-TO-DATE
BARBER SHOP
ANTANAS LEIMONAS
Savininkas
306 UNION AVENUE
BROOKLYN, N. Y.
Gerai Patyręs Barberis

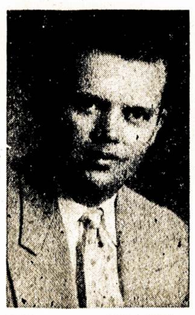
VINCAS SODAITIS

PETRAS KAPICKAS

Užlaiko Puikiai Įrengtą
BAR & GRILL
32 Ten Eyck St. Brooklyn, N. Y.
Telephone: EVergreen 4-8174

PEIST LANE DRUGS, Inc.
405 So. 4th Street
Cor. Hewes St.
Brooklyn, N. Y.
Visoki vaistai, kosmetikai, kūdikiams reikmenys, įvairūs daikteliai, ligonių kambariui reikmenys —už griežtai žemas kainas.
MAX PEIST, Ph. G.
Receptų Specialistai:
EDWIN LANE, Ph. G.
Tel. EV. 7-6288

NEW YORK

HELP WANTED—FEMALE

SLAUGĖS—RN'S — N. J.
Taipgi Practicals
Pilno Laiko Darbas
PARAMUS NURSING HOME
571 Paramus Rd., Paramus, N. J.
(189-191)

VIRĖJA
Dirbti Nursing namuose. Gera mokestis, Nuolatinis darbas. Turi kiek nors kalbėti angliškai.
PARAMUS NURSING HOME
571 Paramus Rd., Paramus, N. J.
(189-191)

INSTRUMENT MODEL MAKER
Nuo 15 ik 20 metų patyrimo su Minnature Bearings, pivots, su pilnu žinojimu visų rūšių mašinerijos. Su kiek nors plokščių metalo patyrimu pageidaujama. Gera mokestis, auganti proga.
Šaukite del Pasimatymo
Tel. YE. 2-4600 Ext. 270
(18 8-190)

SIČTI ANT MAŠINŲ
VIENA ADATA
Taipgi su specialėm mašinom. Garantuojamas nuolatinis darbas. Labai gera mokestis. Ideališkos darbo sąlygos.
Taipgi merginos abelnam darbui reikalingos dienom ar naktim.
MODELLA MFG.
181 Westchester Ave.
Portchester, N. Y.
Tel. Westmore 9-0277
(188-190)

HELP WANTED MALE

OIL BURNER SERVICE MEN
Del No. 2 Oil ar No. 6 Oil Burners. Reikalaujama patyrusių.
Gera mokestis, nuolatinis darbas.
Tel. MAin 5-3800
(183-189)

BROOKLYN-QUEENS AUTO LIABILITY
INSURANCE SPECIALISTAI
VISI KARAI—VISI VAIRUOTOJAI APDRAUDŽIAMI
Mėnesiniai Išmokėjimai
Nerokuojama Nuošimčių
Iki 15% Taupo
Tel. TR. 5-1888
(188-194)

BUSINESS OPPORTUNITIES

CANDY STORE
Ilgam laikui lysas, 3 rūmų apartmentas iš užpakalio. Turime parduoti su nuostoliu. Jokio tinkamo pasiūlymo neatmesime.
Telefonas EV. 4-8928
(189-191)

Prasideda piliečių registraiija

Pirmoji piliečių registracijos (balsavimams) diena yra šį ketvirtadienį, rugsėjo 30-tą. Kitą savaitę registraciją vykdys spalio 1,4,5,8, ir 9.

Visame mieste ir Westchester apskrityje valandos yra nuo 3:30 iki 10:30. Kituose miestuose (virš 5,000 gyventojų) valandos nuo 1 ryto lig 10 vakaro.

Paskutinę dieną, spalio 9, New Yorko visame mieste valandos 7 ryto iki 10 vakaro. Pilietinės organizacijos ragina registruotis anksti, nelaukti paskutinės dienos.

Brooklyn, N. Y.

Sekmadienį, Spalio-Oct. 3 d., įvyks vakarienė su dailia dainų programa. Tai bus pradėjimas vajaus gavimui Laisvei naujų skaitytojų. Vieta Liberty Auditorium, 110-06 Atlantic Ave., Richmond Hill, New York.

SKALBIAMOSIOS MAŠINOS
BENDIX-THOR
Įdedamos, Taisomos, Naujos ir Naudotos.
IDEAL REPAIR, Inc.
ST. 4-6777 ST. 6-4080