Alp (LKA) 1763 1975, nr. 6 LKI

LIETUVIAI AMERIKOS VAKARUOSE

1975 m. Birželio mėn. Nr. 6

Lietuvos nacionalinė M.Mažvydo biblioteka

DAINŲ IR MENO DIENA

Birželio 22 d. Šv. Kazimiero parapija surengė savo tradicinę, 22-ją taip vadinamą "Lietuvių Dieną", kurioje pasirodė daugelis mūsų meninių pajėgų — solistų ir dailininkų. Dailės parodos vyko parapijos patalpose, o koncertas — Marshall mokyklos auditorijoje.

Koncerto atrakcija buvo viešnia iš Hamiltono (Kanadoje) — jauna, tik 17 metų solistė *Anita Pakalniškytė*. Ji jau yra pasirodžiusi ne vienoje JAV-bių lietuvių kolonijoje; Dainavimo konkursuose Kanadoje ji yra laimėjusi daugelį trofėjų ir pirmųjų vietų, kaip daug žadanti ateities dainininkė. Jos "biografiją" plačiai per kelis kartus papasakojo programos vedėjas.

Pirmoje dalyje viešnia solistė padainavo 4 liet. kompozitorių dainas: V. Karnavičiaus Vosilkėliai, G. Gudauskienės Oi, tu kragždute; A. Bražinsko Vakaro daina; J. Stankūno Vyturėlis.

Jai duodant truputį atsikvėpti, pianistė R. Apeikytė paskambino G. Gudauskienės Variacijas fortepijonui suktinio tema.

Toliau vėl išėjo viešnia solistė. Ji padainavo V. Jakubėno Baltąsias piršlybas, G. Gudauskienės Apyrnėlį, D. Lapinsko, specialiai parašytą dainą Pr. Lemberto žodžiams Vasaros naktis, ir V. Kuprevičiaus Lakštingalos giesmę.

Čia solistė geriausiai pasirodė D. Lapinsko kompozicijoje, kurioje jos balsas galėjo pilnai pasireikšti.

Buvo įdomu išgirsti B. Budriūno paruoštą kvartetą iš G. Verdi Rigoletto; dainavo B. Dabšys, J. Čekanauskienė, A. Pavasaris ir B. Dabšienė. Publika priėmė labai šiltai.

Po pertraukos koncertas buvo tęsiamas. Solistė A. Pakalniškytė pasirodė su pasaulinių kompozitorių kūriniais: dainavo iš Rombergo Dykumų dainą, iš Puccini ir iš Romeo ir julietos Valsus; pabaigai pridėjo A. Bražinsko Nemunėlį. Solistei publika daug plojo ir prašė kartoti. Bisui ji padainavo dainą iš My Fair Lady. Solistė turi malonų sopraną; nevengia ir gražiai išpildo koloratūrines dalis.

Marshall auditorija nėra patogi solistams, bloga akustika, reikia vartoti mikrofonus, o solistė berods tuo nesinaudojo, tat salės gale, kur sėdėjo daug publikos, o taip pat ir šių žodžių autorius, kai kas sunkiai buvo girdima ir žodžių nebuvo galima suprasti.

Buvo geriau girdėti choras. Jis naudojo garsiakalbius. Šv. Kazimiero par. choras, vadovau- Rigoletto; dainavo R. Dabšys, dė energingai. Jis gerai disciplinuotas ir paklusta dirigento reikalavimams. Užtat jo dainavimo malonu klausytis. Padainavo : J. Gaidelio Pavasario dainą, liaudies dainą Anksti rytą atsikėliau, A. Mikulskio, su solistais: L. Zaikiene ir B. Seliuku; ištrauką iš Budriūno operetės — Dainuokime visada -- solo partijas dainavo B. Dabšienė, J. Čekanauskienė, ir R. Dabšys; ištraukoje iš kantatos Tėviškės namai, kurią labai įspūdingai atliko choras, vėl pasirodė sol. A. Pakalniškytė; ši komp. B. Budrinūno kantatos dalis skamba įdomiai, įvairiai ir didingai. Paskutinis dalykas buvo taip pat Budriūno "Mano protėvių žemė",; joje solo partiją dainavo B. Dabšienė. Ši kompozicija, pilna patriotinio patoso, yra viena iš geriausių tremties dainų, su entuziazmu ir meile atliekama ne tik šiame kontinente, bet ir tolimoje Australijoje. (Kantatos ir šios dainos žodžių autorius — Bern. Brazdžionis). Tai yra vienas gražiausių dviejų menininkų bendradarbiavimo rezultatų, viena žymiausių mūsų kolonijos duoklių išeivijos dainos menui.

Koncerto programa pradėta JAV himnu, kurį pagiedojo R. Dabšys.

Koncertas baigtas visų giedamu Lietuvos himnu.

Solistė Anita Pakalniškytė su šv. Kazimiero par. choru.. Choras ir solistė atliko ištrauką iš komp. B. Budriūno kantatos "Tėviškės namai".

B. Dabšienė, R Dabšys, J. Čekanauskienė ir A. Pavasaris atlieka kvartetą iš op. "Rigoletto". Prie pianino R. Apeikytė. Vadovas B Budriūnas.

Foto Leono Kanto

Programą sklandžiai pravedė V. Čekanauskas lietuvių ir anglų kalbomis.

Koncerto staigmena— filmų aktorės Rūtos Lee-Kilmonytės atvykimas ir nuoširdus pasveikinimas angliškai ir lietuviškai.

———

Prieš koncertą, kaip buvo klebonas pažadėjęs, atvyko L. A. meras J. Bradley, kuris buvo priimtas "karališkai" — prie durų jį pasitiko išrikiuoti organizacijų pirmininkai. Net buvo gaila žiūrėti, kaip mūsų garbingų organizacijų vyrai, kai kurie jau pražilę lankstosi. Mūsų garbės konsulas taip pat buvo iš temptas ant laiptų prie įėjimo nusilenkti prieš svečią. Valstybės atstovai turėtų būti daugiau gerbiami negu miestų burmistrai. Chicagoj daug kartų miesto burmistras yra atvykęs į lietuvių minėjimus, tačiau tokio tūpčiojimo jam nedaroma. Net Nev Yorko gubernatorius yra dalyvavęs lietuvių suėjimuose, bet tokios pompos niekas nedarė. Juokingai atrodė parėdymas: dabar stokit, dabar sėskit, dabar vėl stokit. Kam toks tūpčiojimas ir už ką? Ar jis paminėjo Lietuvos okupanto komunisto vardą? Jis tik kalbėjo apie laisvę *visiems*. Bet *laisvę visiems ir išvadavimą* juk ir skelbia komunistai. Gal klebonas tai darė su savo tikslais ir išskaičiavimais? Jei pasieks tai, ko siekė, tai iš dalies toks persitempimas gal ir būtų pateisintas.

———

Daugelis gal nė nežinome, kad mūsų kolonijoje yra tiek daug menininkų. Pilna salė, kelios mokyklos klasės buvo perpildytos įvairių meno rūšių darbais. Teko aplankyti šių asmenų parodas: dail. J. Andrašūno, Ilonos Brazdžionienės, A. Pažiūrienės, A. Variakojienės, skulpt. P. Gasparonio, audinių ir lėlių specialistės J. Šlapelytės, P. Valiulienės (siūlų kompozicijos meno), karikatūristo M. Galiūno (labai aštraus ir įvairaus!), foto — R. Žuko; dar dalyvavo H. Kregždienė, Staniulienė, A. Diržys, R. Žmuidzinaitė. Iš arčiau ir iš toliau atvykę turėjo progos ne tik pasigrožėti mūsų meno jėgomis ir jų darbais, bet ir įsigyti sau suvenyrų ir buto papuošimų. Lietuviškasis menas visada bus mums arčiau širdies.

———

LIETUVIAI AMERIKOS VAKARUOSE

LITHUANIANS IN WESTERN AMERICA

4364 Sunset Boulevard — Los Angeles, California 90029 — Tel. 664-2910

Redaguoja: Redakcinė kolegija. Leidžia: Antanas Skirius

Spausdinami straipsniai taisomi redakcijos nuožiūra, jei su autoriais kitaip nesusitarta. □ Pilnu vardu ar inicialais pasirašyti straipsniai nebūtinai reiškia redakcijos nuomonę. □ Anoniminiai raštai nepriimami.

Prenumerata metams $4.00; atskiras nr. $0.40.

□ Eina nuo 1963 metų kas mėnuo, išskyrus du vasaros mėnesius. □

DARBAS DAR NEUŽBAIGTAS

Šiandien gyvename išvakarėse įvykio, kuris prieš 34 metus Lietuvoje buvo lauktas kaip Velykų Prisikėlimo rytas po ilgos Kančios savaitės, nes lietuvių tauta tą savaitę išgyveno vienas iš skaudžiausių valandų savo istorijoje. Rusiškasis komunizmas visu smarkumu vykdė savo šėtonišką planą, kurio pasėkoje tūkstančiai Lietuvos sūnų ir dukterų buvo ištremti į tolimąjį Sibirą vergauti sovietinei sistemai, iki kol jų sveikata tesėjo arba trūnyti Kremliaus kalėjimuose be jokios vilties gyviem išlikti. Okupantas gi, tartum kažką blogo jausdamas, skubinosi vykdyti savo užmojus, pasislėpęs už šautuvų durtuvų ir tankų.

Ir štai ankstyvą birželio 22-ros dienos sekmadienio rytą, vos tik pirmiems karo šūviams nuskambėjus, raudonoji jėga staiga tapo tokia pat bejėgė, kaip dar prieš kelias valandas buvo bejėgės jos aukos, sugrūstos į prekinius vagonus. Su bombų sprogimu spontaniškai sukilo ir visa tauta. Tikėjimas, jog ir vėl kils laisva Lietuva, partizanuose sukėlė tiek pat pasiaukojimo, kaip kad ir pirmaisiais Nepriklausomybės kovų metais savanorių kūrėjų eilėse. Bet ir čia ilgai laukta viltis neišsipildė, nes naujasis "išlaisvintojas" turėjo savo planus, kuriuose Lietuvos ir lietuvių reikalai neturėjo vietos. Viena okupacija buvo pakeista kita.

Antrojo pasaulinio karo pabaiga ir vėl grąžino į Lietuvą raudonąjį okupantą, kuris su dar didesniu intensyvumu ėmėsi vykdyti anksčiau pradėtąjį lietuvių tautos naikinimą.

Laisvajame pasaulyje atsidūrę lietuviai, nenuilstamai stengiasi padėti pavergtiems broliams ir seserims, nuolat primindami pasauliui Lietuvą ištikusią nelaimę. Tačiau ir šis darbas darosi vis sunkesnis; daugiau ir daugiau mūsų pačių tarpe atsiranda poreiškių, jog įvairūs minėjimai, kaip ir baisiųjų birželio trėmimų, yra tik kai kurių veiksnių-rengėjų pareigos atlikimas, jo lankymas, protesto išreiškimas prieš sovietinį smurtą ir melą yra paliekamas jokių pareigų neinančiam tautiečiui. Atrodo, kad visa tai yra tik nereikalingas laiko gaišinimas, ypatingai mūsų vadovaujantiems asmenims, tremties kelio vairuotojams.

Taigi, taip galvojant pasidaro nenuostabu, jog Australija ir Naujoji Zelandija pripažino Lietuvos aneksiją ir ta pati grėsmė yra čia pat JAV-se, nes mūsų pačių veiksmai pamažu krypsta pavargimo linkme.

Neseniai pradėta akcija — spaudimas į JAV, kad ji nepadarytų tokio paties sprendimo ateinančioje Europos Saugumo ir Bendradarbiavimo konferencijoje atnešė teigiamų rezultatų. Raminantys ir daug vilčių teikią pasisakymai pradėjo mus liūliuoti greitai pasiekiama pergale. Tačiau neleiskime būti jais užmigdyti. Žinokime, kad mūsų priešas yra atkaklus ir taip pat nesnaudžia. Teko patirti, kad yra siunčiamos telegramos, rašomi laiškai (aišku, nepasirašyti!), grasinimai mums palankiems kongreso nariams neremti dabar įvestų rezoliucijų JAV kongrese. (Taip mums praneša Atstovų Rūmų narys Derwinski). Nenutilkime! Mūsų tyla tik prisidėtų prie mūsų priešų balso. Tenebūna nė vieno lietuvio, kuris neatliktų bent vieno gero darbelio Lietuvos naudai, pasiunčiant laišką ar telegramą okupacijos nepripažinimo reikalu.

Darbas dar neužbaigtas. Prisiminkime, jog nebylio niekas negirdi.

Lietuvi, jei dar tau rūpi Lietuva ir jos ateitis, — rašyk, būk išgirstas ir naujai tapk Lietuvos laisvės kovotoju, nes to laukia iš mūsų pavergta tauta, to laukia broliai ir seserys, to iš mūsų reikalauja baisiojo birželio įvykių atminimas!

V. Čekanauskas

Spaudoje

"Pasaulio Lietuvio" gegužės nr. Br. Nainys straipsnyje "Savais reikalais" rašo:

"Bendruomenė jau yra skaldoma, traukiama į teismus, jos vadai niekinami, ypač tie, kurie sėkmingai dirba Lietuvos laisvinimo darbą, nes tai okupantui yra pavojingiausia. Ar dabar stovėsime ramiai ir leisime, kad okupantas mus sužlugdytų? Mes turime laikytis vieningai, mūsų darbo ardytojams pasipriešinti, Bendruomenę remti, neleisti jos skaldyti ir vyti iš Lietuvos laisvinimo darbo lauko. Jeigu Bendruomenė suskils, bus sukompromituoti jos vadai ir pasitrauks, nuo lietuviško darbo nusivylusi nusisuks jaunesnoji inteligentija ir akademinis jaunimas. Nebegalimi tada bus ir tokie renginiai, kaip jaunimo kongresas. Liksime tik bereikšmiai emigrantai."

Visi asimename gerai, kas pradėjo Chicagoje steigti dvigubas apylinkes, kad daugiau jo idėjos draugų įeitų į apygardą. Man prisimena liaudies pasakymas: "žydas muša, žydas šaukia". Kasgi įsakymus davinėjo Vakarų Apygardos pirmininkui J. Čingai Simo Kudirkos priėmimo Los Angelyje, Vasario 16 d. proga pravedimu antrųjų aukų rinkimo, arba visų lietuvių priimtų rezoliucijų įšsiuntinėjimas apygardos vardu. Vakarų Apygardos valdybos nariai apie tai nieko nežinojo. Taigi, kas veda prie skaldymo ir Los Angelyje?

J. Kojelis "Draugo" birželio 16 d. nr. "Lietuvių Bendruomenė — visų rūpestis" straipsnyje rašo:

"Bendruomenė tegu nepadaro klaidos, kurią padarė ALT-a, kur įvairių manipuliacijų keliu į vyr. organą patenka žmonės jokioms organizacijoms neatstovaują".

Gaila, kad J. Kojelis nesupranta ALT-os konstrukcijos ir skelbia netiesą. Visi ALT-os centro valdybos nariai yra išrinkti politinių grupių ir organizacijų vadovybių. Iš tos centrinės tarybos yra išrenkama centro valdyba.

Pažiūrėkime, kokius diktatoriškus rinkimus J. K. siūlo Bend. apygardoms. "Geriausiai apylinkei atstovauti galėtų tie, kurie joje dirba: valdybų ir įvairių komisijų (kultūros, talkos Lietuvai ir kt.)"

Taigi, jis nenori, kad į apygardą būtų renkami atstovai, bet kad apygardą sudarytų įvairūs pakviesti talkininkai. Dažniausiai tais talkininkais patys prisistato įvairiais "politiniais" ir kultūriniais patarėjas. J. K. labai apsivylė, kad S. M. apylinkės valdybos rinkimuose vos keli jo partijos draugai tedalyvavo ir nebuvo išrinkti į valdybą ir apygardos atstovus.

NURMSEN PAINT CO.

TREASURE TONES — LUMINAL PAINTS — WALLPAPER

8934 Santa Monica Blvd., West Hollywood, Calif. 90069

Telefonas: 652-7848

Krautuvės savininkas yra estas **Bernard Nurmsen.**

Lietuviams, perkantiems didesniais kiekiais, duodama nuolaida.

GLOBE PARCEL SERVICE

Savininkas ukrainietis J. Trostianetsky

2841 Sunset Blvd., Los Angeles, Calif. 90026. Telef. 413-0177

Siunčia dovanų siuntinius į Lietuvą ir kitus kraštus.

Be jūsų atsineštų daiktų, čia rasite didelį pasirinkimą, ir gana pigiai. tokių prekių, kurios turi geriausią vertę Lietuvoje.

Daug vietos mašinų pastatymui. Aplankykite mus —

atdara kasdien nuo 9 val. ryto iki 6 val. p. p; šeštad. 9:00 — 5.00 p. p.

Sekmadieniais uždaryta.

Taip pat paruošiami kvietimai giminėms iš Lietuvos.

ROQUE and MARK CO., INC.

REALTORS • INSURANCE • INCOME TAX • NOTARY PUBLIC

3002 Santa Monica Blvd., SANTA MONICA, CA 90404

Phone: 828-7525 ——— Res.: 395-0410

ALBINAS MARKEVIČIUS

ir bendradarbiai

HENRIKAS PAŠKEVIČIUS — MEČYS SUTKEVIČIUS

ROBERTAS BAURAS — MARY OLTMAN — MAXINE OKUN

Branch Office: 2953 Lincoln Blvd., S. M. CA 90405 ——— Phone: 399-9238

RŪTA, INC. Investavimo Bendrovė

3002 Santa Monica Blvd., Santa Monica, Calif. 90404

Telefonas: (213)828-7525

Valdyba: E. Jarašūnas, A. Markevičius, R. Nelsas, J. Karvelis, A. Čėkas

JIS PUOŠĖ HUNTINGTON PARK MIESTĄ

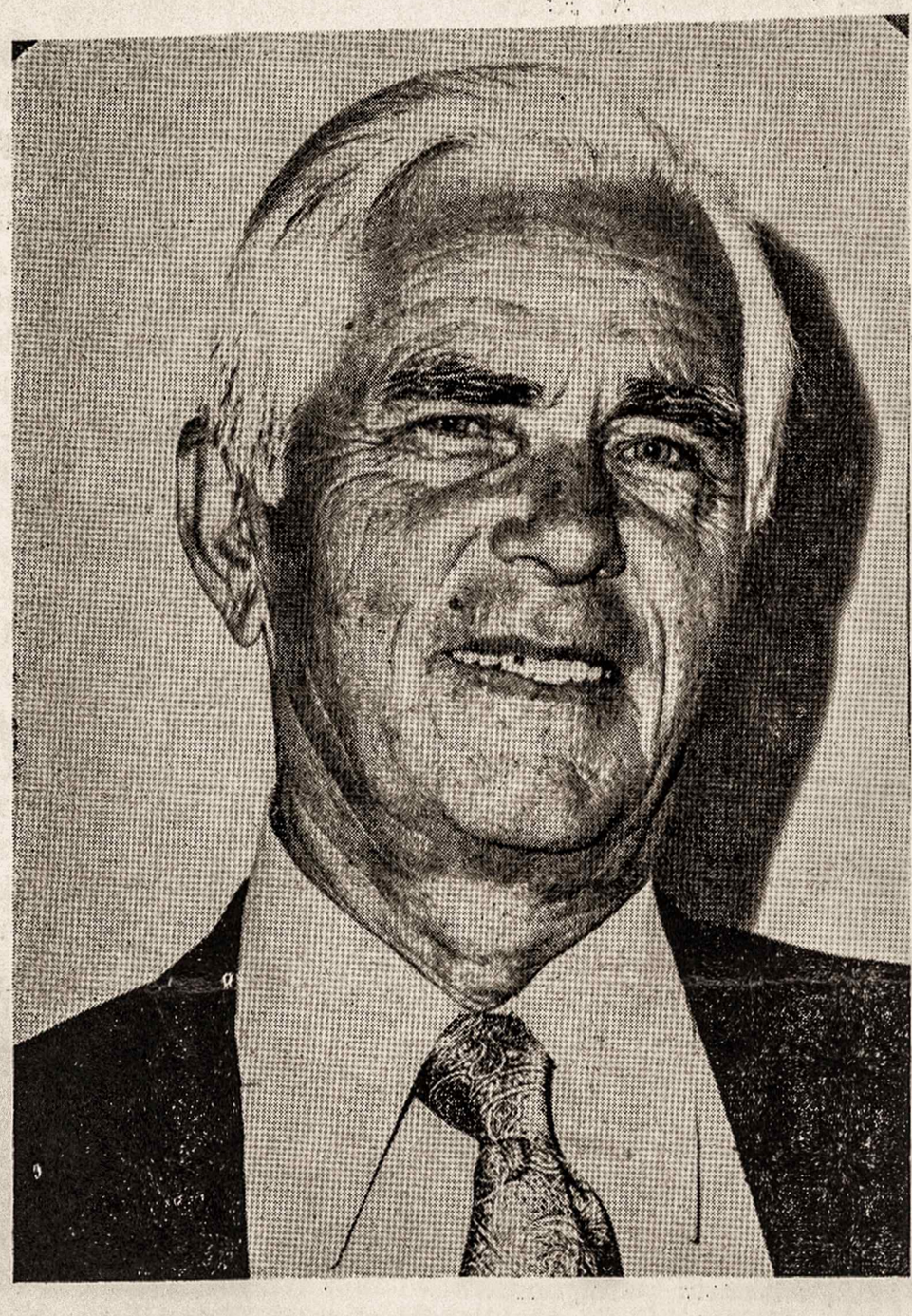

Jono Uždavinio pagerbimas

Suruoštoj Huntington Park miesto tarnautojų Jonui vakarienėj-bankiete dalyvavo steito senatorius L. Walsh, Los Angeles county atstovas Shmuky, miesto meras Roberts, miesto valdybos nariai, parkų komisionieriai ir kiti Jono artimieji. Po vakarienės ir kalbų, buvo įteikta Jonui dovanos ir Los Angeles county supervisoriaus P. Shabarum, senatoriaus ir miesto mero pažymėjimai; perskaitytos atsiųstos U.S. senatoriaus A Cranstono ir kongresmano Roybal sveikinimo telegramos. Miesto meras savo kalboje paminėjo: "Jonas buvo užsispyręs, bet jo užsispyrimas visados sąžiningas ir buvo naudingas miestui. Jo buvimo metu pertvarkyti miesto parkai ir išleista arti pusė milijono dolerių, mes šiandieną turime kuo pasididžiuoti..."

Miesto valdybos narių nutarimu memorialiniame miesto rožių sodelyje (prie Florence ir Bissel gatvių) įdėta bronzinė lenta su įrašu: "In appreciation to John Uždavinys Parks Superintendent upon his retirement April 1972 for making our community beautiful. Huntington Park City Council."

Jonas buvo atsakingas už visus miesto parkus, centrines miesto gatves, automobiliams pastatyti aikštes ir jo įsteigtą miesto medelyną. Be Parkų superintendento pareigų dar ilgoką laiką ėjo ir recreation dept. direktoriaus pareigas.

Kaip čia gimęs (Omaha, Nebr.), iš Lietuvos sugrįžo 1935 m. Dirbo "Vienybėj", o vėliau perėjo į "Ameriką". Rašinėjo Garsui, Darbininkui ir Tėvynei. II-jo pas. karo metu ištarnavo trejus su puse metų Dėdės Samo armijoj. Baigęs Landscape Institutą ir University of Southern Calif. of Public Administration kursus — Public Relations ir Supervisory Leadership.

Gavęs civilinę tarnybą Huntington Park Parkų Dept. išbuvo virš 25 metų.

Jis L. A. lietuvių veikloje, organizuojant čia LTS, BALFo, ALTo, Bendruomenės Centro namus ir kita, daug prisidėjo ir joms pirmininkavo. J. Uždavinys su K. Lukšiu, Brone Starkiene, P. Žilinsku, M. Aftukiene rėmė visas organizacijas, daug padėjo tremtinių atsikvietimui į Kaliforniją.

Spauda apie J. Gliaudos "Naktį" ir jos pastatymą

III-jame Teatro Festivalyje Chicagoje Los Angeles Lietuvių Dramos Sambūris tradiciškai dalyvavo su premjera. Tai buvo 3-jų veiksmų drama "Naktis", kurią Jurgis Gliauda specialiai parašė sambūriui. Vėliau, sausio 11 d. sambūris "Naktį" pastatė Los Angeles scenoje. Pastatyme dalyvavo D. Barauskaitė, V. Jatulienė, S. Pautienienė, R. Urbanienė, V. Ąžuolaitis, M. Prišmantas ir R. Žukas. Režisavo Dalila Mackialienė. Dekoracijas, pagal S. Makarevičiaus eskizus, atliko L. Kojelis. Režisūros padėjėjais buvo B. Mackiala ir P. Urbonas.

LAV bendradarbis surinko citatų iš bendrinės lietuvių spaudos, kurios pristato recenzentų ir žiūrovų nuomones apie "Naktį" ir dramos pastatymą. Veikalas sulaukė išskirtinio publikos dėmesio. Nuomonės buvo įvairios. Bendra spaudos balsų santrauka yra įdomus nuomonių ir įvertinimų balansas.

Pateikiamos citatos iš recenzijų bei atsiliepimų.

"Žiūrovų prisirinko pilna salė, nors oras buvo lietingas ir žvarbus. Pasirodė Los Angeles dramos sambūris su J. Gliaudos trijų veiksmų drama "Naktis". Režisavo Dalila Mackialienė... Šis veikalas visai kitoks savo vaidyba ir turiniu. Pateiktas taip, kaip iš tikrųjų gyvenimas vyksta. Aktoriai savo vaidmenis atliko ko geriausiai."

Balys Brazdžionis,
Darbininkas, Nr. 51, 1974

"Dalykiškai kalbant, dėl šioje dramoje dvasinių konfliktų, vidujinių išraškų ir judesinių efektų gausos, veikalas nebūtų lengvai įkandamas ir profesiniam teatrui; ir jeigu čia jį pavyko šiaip taip įsceninti, tai pirmiausia rež. D. Mackialienės nuopelnas, sumaniai parinkusiai aktoriams atitinkamas roles".

Alfonsas Giedraitis,
Naujienos, Nr. 21, 1975

"Veikalas savo forma ir stiliumi mūsų scenoje naujas. Autorius pateikė gražių samprotavimų, daugybę gražių minčių, tiesiog aforizmų, verčiančių susmąstyti". (bk)

Draugas, Nr. 282, 1974

"Sekmadienį Jurgis Gliauda mus nuveda į gilų susimąstymą —"Naktį" — trijų veiksmų dramą".

Jurgis Janušaitis,
Draugas, Nr. 269, 1974

"Drama yra giliai prasminga, skirta ne momento džiaugsmui, bet ramtai meditacijai.

Šio vaidinimo pasisekimas buvo nepaprastas: žiūrovai pripildė didžiulę salę... Jau pats faktas, kad veikalas sukėlė didelį susidomėjimą, klausytojuose, yra pakankamas laimėjimas, rodantis, kad Gliauda pataikė į jautrią vietą... Dalilai Mackialienei tenka garbė už puikų pastatymą ir gabių artistų parinkimą".

V. J-ka,
Tėviškės Žiburiai

"J. Gliaudos "Naktis" turi daug gyvenimiškos medžiagos, drąsiai užgriebiama nūdienė buitis. Čia susikerta generacijų mąstysena. Čia su aštria satyra pajuokiamas žalingomis iliuzijomis gyvenančių žmonių pasaulėlis... dramoje tradicinės (Ibseno, O'Neill) nuotaikos maišosi su absurdo teatro (Becket, Ionesco) keistumais."

Pr. Visvydas,
Draugas, Nr. 21

"Šio sepktaklio pažiūrėti atėję, jaučiasi apdovanoti... Jurgio Gliaudos veikalas "Naktis" — gilus, niūrus, kaip miglota naktis, eiliniam žiūrovui sunkiai buvo įžvelgiamas... D. Mackialienė scenos veikalus statydama ir su jaunaisiais aktoriais dirbdama, dažnai yra reikšmingesnė negu lituanistikos mokytojai... Išeiname kažką naujo sužinoję, išeiname susimąstę, išeiname gal supurtinti, o gal nustebę, gal pasipiktinę, o gal nudžiugę... Bet kiekvienu atveju išeiname viduje turtingesni."

Alė Rūta,
Dirva, Nr. 6

Parinko L. T.

Los Angeles Dramos Sambūris, pastatęs J. Gliauods dramą "Naktis". I kairės: rež. D. Mackialienė, M. Prišmantas, V. Ąžuolaitis, S. Pautienienė, R. Žukas, R. Urbanienė, D. Barauskaitė, V. Jatulienė.

VAKARŲ APYGARDOS SUVAŽIAVIMAS

JAV LB Vakarų apygardos metinis suvažiavimas šiemet įvyko gan anksti — vasario 1 d. J. A. Spreinaičių svetainėje. Tie suvažiavimai įvykdavo tk gegužės ar birželio mėnesiais. Mat, pirm. J. Činga panoro turėti paskaitininku Pasaulio Lietuvio red. , Bendruomenės garbės pirmininką S. Barzduką, kuris čia buvo Frontininkų rengiamame politiniame simpoziume.

Suvažiavimą atidarė pirm. J. Činga ir perskaitė darbotvarkę. Pirmiausia buvo apylinkių pirmininkų pranešmai. E. Josenienė, —Phoenix, Ariz., O. Razutienė — Los Angeles, Gricius — Santa Monikos ir V. Juodeika — Portlando ap.

Toliau buvo apygardos vadovybės pranešimai: pirmininko, iždininko, jaunimo ir vicepirmininko visuomeniniams reikalams (J. Činga, A. Skirius, J. Pažėraitė, dr. J. Žmuidzinas). Raulinaitis pranešė kultūros popiečių komiteto vardu ir V. Pažiūra šeštanieninės lituan. mokyklos vardu. Revizijos komisijos vardu pranešimą padarė M. Kevalaitis. Visi pranešimai buvo suvažiavimo patvirtinti.

St. Barzdukas kalbėjo lietuvių tautinėmis problemomis. Taip pat jis atsakė į paklausimus.

Dr. G. Valančius papasakojo savo įspūdžius iš kelionės į Lietuvių Dienas, vykusias pernai metų gale Australijoje, Adelaidės mieste.

K. L. R. klubo narių susirinkimas

Kovo 2 d. 12 val. parapijos salėj įvyko Kalifornijos Lietuvių Radijo klubo metinis narių susirinkimas, kurį atidarė klubo valdybos pirm. Vladas Gilys ir pirmininkauti pasiūlė teisininką Stasį Paltų. Pasiūlymą susirinkimas palydėjo gausiais plojimais. Pirmininkaujantis susirinkimo sekretorium pasiūlė nuolatinę valdybos sekretorę Danutę Daškelienę.

Susirinkimo pirmininko patiektoj darbotvarkėj porą punktų sukeitus eilės vietomis, V. Gilys peržvelgė bendrais bruožais paskutinės metinės kadencijos darbų pasiskirstymą, veiklą ir atsiekimus. Sekretorė D. Kaškelienė perskaitė praėjusių metų susirinkimo protokolą su jame įrašytomis praėjusiame susirinkime padarytomis pataisomis bei papildymais. Iždininkas J. Mitkus patiekė finansinę metų apyskaitą, prie paskirų pajamų pozicijų pažymėdamas eilę vardų: po $200 aukojo Vida su Apolinaru Sajai ir Liudas Reivydas; keletas po $100; pensininkas J. Matijošaitis kasmet aukojo maždaug po $150; S. Vizgirdienė ir J. Gedmintas rūpestingu aukų rinkimu daug prisideda prie gero finansinio stovio palaikymo.

Revizijos komisijos aktą, pasirašytą A. Šimkaus, Br. Morkio ir K. Prišmanto, perskaitė Rev. k. pirm. K. Prišmantas, kuris teigiamai įvertino protokolų, susirašinėjimų ir finansinės atskaitomybės tvarkymą bei iždo padidėjimą. Susirinkimas visus pranešimus priėmė be pataisų ar pakeitimų.

Naujon valdybon balsų dauguma išrinkta: D. Kaškelienė, S. Paltus, J. Mitkus, V. Gilys ir J. Gedmintas; kandidatais liko P. Gustas ir H. Bajalis. Revizijos komisija palikta ta pati.

Naujoji valdyba pareigomis pasiskirstė taip: St. Paltus — pirmininkas ir programų koordinatorius, Vl. Gilys — vykd. vicepirm., vyr. techninis programų koordinuotojas ir pranešėjas, J. Gedmintas — vicep. ūkio reikalams, D. Kaškelienė — sekr. ir programų vedėja-pranešėja ir J. Mitkus — iždininkas, finansų tvarkytojas. Kandidatai — P. Gustas ir H. Bajalis.

Susirinkimas buvo gausus, darbingas ir tvarkingas (jm)

— **Bakūnas** ir **Gediminas** grįžo lietuviškų radijo programų darban. Bronius Gediminas pirmasis lietuvių radijo sumanytojas, įsteigėjas ir ilgametis jo finansuotojas Pacifiko pakrantėj, pradedant 1952 m. gegužės mėn. 24 d. programa; žurnalistas Vladas Bakūnas vienas ilgiausiai rengęs programas ir jas per eilę metų meistriškai perteikdavęs klausytojams. Abu, radijo vadovybės prašomi, vėl įsijungė: Bakūnas, kaip programų redaktorius-pranešėjas, Gediminas kaip programų rekorduotojas. (jm)

Metinis LB Los Angeles apylinkės susirinkimas

Kovo 16 d. Šv. Kazimiero parapijos salėje įvyko metinis LA Bend. apylinkės sus-mas.

Susirinkimą pradėjo O. Razutienė savo žodžiu ir pagerbimu mirusių narių. Į prezidiumą buvo pakviesti: pirmininku dr. J. Žmuidzinas, sekretoriumi Vl. Šimoliūnas. Praėjusių metų susirinkimo protokolą perskaitė Adelė Balsienė. Pranešimus padarė pirm. O. Razutienė ir Rev. kom. pirm. A. Raulinaitis. R. Nelsas perskaitė iždo pranešimą. Visi pranešimai buvo patvirtinti.

Naujon valdybon išrinkti: L. Žilevičiūtė, Danutė Žygaitė, Ona Razutienė, V. Tamošaitis ir Vincas Skirius; kandidatu liko L. Balvočus. Pagal naują LB statutą pusės narių paliko iš pernai metų valdybos: Rymantė Barauskaitė, Romas Nelsas ir Aleksandras Šimkus. Revizijos komisija palikta ta pati: A. Raulinaitis, V. Pažiūra ir R. Dabšys.

Atstovais į Vakarų Apygardos suvažiavimą buvo išrinkti: V. Čekanauskas, E. Radvenis, V. Juodeika, I. Medziukas, A. Polikaitis, K. Prišmantas, V. Pažiūra, J. Mitkus, kandidatais liko: G. J. Petrauskas ir J. Motiejūnas.

Rinkimų balsus skaitė specialiai sudaryta komisija iš A. Balsienės, Pr. Grušo ir A. Raulinaičio.

Susirinkimas, užtrukęs virš dviejų valandų, praėjo sklandžiai ir darbingai. (V. V.)

— **Los Angeles L. D. K. Birutės** Dr-jos skyrius išsirinko naują valdybą, kuri pasiskirstė pareigomis: pirmininkė — E. Pažėrienė, vicep. — M. Kairienė-Roberts, sekr. — A. Liūdžiuvienė, kasin. — A. Pažiūrienė, narė — S. Leškienė, koresp. — V. Irlikienė. Naujoji valdyba jau perėmė pareigas ir ruošiasi sekančių metų veiklai. (V. Irl.)

Šv. Kazimiero parapijos komitetas

vasario 9 d. susirinkimo klebonijoje buvo perrinktas tas pats: pirm. Frank Speecher, vicep. Leonas Oksas ir sekr. Mindaugas Banionis.

Parapijos komiteto nariai nėra renkami, bet klebono pakviečiami.

Vėl susiorganizavo jaunimas

Pasaulio Lietuvių Jaunimo S-gos, Los Angeles sk., pirmas susirinkimas įvyko sausio 26 d. Į pirmąją valdybą buvo išrinkti šie asmenys: Linas Kojelis, Vincas Skirius, Irena Žukaitė, Jūratė Pažėraitė, Vytas Bandziulis, Asta Grakauskaitė, Rūta Biknevičiūtė, Kęstas Uldukis.

Los angeliečiai pareigomis pasiskirstė taip: V. Bandziulis — pirm., J. Pažėraitė ir R. Biknevičiūtė — vicepirm., A. Grakauskaitė—sekr., I. Žukaitė — spec. reik. sekr., V. Skirius — ižd., L. Kojelis — sekr. informacijos reikalams, K. Uldukis — kultūros reik. sekr.

Kiek atsimename, preš trejus metus Chicagoje Pasaulio Lietuvių Jaunimo Sąjunga išsirinko savo centrinę vadovybę, nepriklausomą nuo Pasaulio Lietuvių Bendruomenės. Jos pirmininku yra kun. Saulaitis, SJ., dabar vedąs misijas Brazilijoje. Todėl ir P. L. J. suvažiavimas šiemet gruodžio mėn. šaukiamas Brazilijoje.

Tradiciniai Velykų šokiai

Los Angeles PLJS sk. ruošia tradicinius Velykų šokius kovo 30 d. 8 val. vak. Tautiniuose Namuose, 3356 Glendale Blvd.

Gros įdomus naujas orkestras "RAK ir ŠLAK".

Bus itališka vakarienė, kuri prasidės 9 val. 30 min.

Įėjimas: $2; su vakariene $3 iš anksto pranešus; prie durų — $3.50

Bilietus galima užsisakyti pas: Vytą Bandžiulį, tel. 660-0776: Jūratę Pažėraitę, tel. 662-7832; Vincą Skirių, tel. 842-5394 ir Liną Kojelį, tel. 395-8355.

Šokių rengėjai maloniai kviečia visą jaunimą dalyvauti. **Info. Reik.**

Vakarų Apygardos suvažiavimo dalis dalyvių. Sėdi (iš kairės): Anelė Kupinskienė, O. Razutienė, G. ir S. Kudirkai, S. Barzdukas, J. Činga, I. Medziukas, M. Lembertienė; stovi: A. Adomėnas, dr. J. Žmuidzinas, L. Zaikienė, E. Josen, Arv. Gricius, G. Mažulienė, J. Kojelis, E. Griciuvienė ir A. Skirius.

A. A. Vanda Mažeikienė (Butkevičiūtė)

Netekome Vandos Mažeikienės

Vasario 3 d., pakirsta smegenų vėžio, mirė mūsų kolonijos viena iš aktingiausių veikėjų Vanda Mažeikienė. Ji turėjo tik 55 m. amžiaus.

V. Mažeikienė nuoširdžiai dirbo Alto-os, Los Angeles sk. valdyboje, taip pat atstovavo lietuvių Pabaltiečių ir Pavergtų Tautų komitetuose. Ji buvo nuolatinė Dirvos ir LAV laikraščių korespondentė. Taip pat ji yra buvusi Birutės dr-jos, Tautinės S-gos L. A. sk. pirmininkė ir daugelio kitų organizacijų valdybos narė. Pavergtų Tautų komitete ji per keletą metų buvo iždininke.

Vanda Butkevičiūtė-Mažeikienė kilimo žemaitė — buvo gimus 1919 m. Rietave, kur jos tėvas J. Butkevičius buvo Oginskių dvaro elektros įmonės inžinierius.. Ji mokėsi Rietave, vėliau Aušros mergaičių gimnazijoj Kaune ir baigė suaugusių gimnaziją Vilniuje. Buvo pradėjusi studijuoti, bet karas mokslą sutrukdė.

Vanda buvo ne vien darbšti, bet ir malonaus, draugiško būdo. Todėl su ja atsisveikinti vasario 6 d. vakare priėjo pilna Šv. Kazimiero par. bažnyčia. Rožančiaus pamaldose pamokslą pasakė kun. A. Olšauskas. Tarp atsilankiusių atsisveikinti buvo matyti konsulas dr. J. Bielskis su žmona.

Rožančiaus pamaldose giedojo parap. choras, vad. B. Budriūno ir sol. J. Čekanauskienė.

Laidotuvių eigą "Dirvos" korespondentas taip aprašė.

"Vasario 7 d. 9 val. ryte šventoj Kazimiero lietuvių parapijos bažnyčioje atlaikytos gedulingos pamaldos, po kurių karstas išlydėtas į kapus. Gražų pamokslą pasakė kun. Vytautas Palubinskas.

Atsisveikinti su velione ir palydėti ją į kapus suėjo per 400 asmenų, apgailinčių jos per ankstyvą pasitraukimą iš gyvųjų tarpo. Apie 100 automobilių lydėjo karstą į kapus.

Garsiose Forest Lawn kapinėse jaukioje aikštėje tarp milžiniškų medžių įvyko įspūdingas visuomenės atsisveikinimas su velione. Maldas sukalbėjo ir nuoširdų žodį tarė kun. Vytautas Palubinskas.

Atsisveikinimo ceremoniją pravedė neolituanas E. Balceris. Jis pasakė šiltą žodį, pareiškė užuojautą velionės vyrui inž. A. Mažeikai ir šeimai bei giminėms. Po jo kalbėjo: ALT LA skyriaus pirmininkas inž. Vytautas Čekanauskas, LB LA skyraus pirm. Ona Razutienė, Vilties draugijos vardu — dr. Petras Pamataitis, Dirvos vardu – rašytojas Jurgis Gliauda, Birutininkių draugijos vardu – pirm. Ema Dovydaitienė, Skautų Židinio vardu pirm. Juozas Pažėra, LA Tautinių namų vardu agronomas Bronius Dūda, Žurnalistų skyriaus vardu prof. Jonas Kuprionis, SLA ir Lietuviškos radijo valandos vardu Vladas Šimoliūnas, Ramovėnų vardu teisininkas Stasys Paltus, ALTS LA skyriaus vardu Jonas Petronis ir Korp. Neo-Lithuania vardu pirmininkas Rimas Mulokas.

Nuo karsto buvo nuimta velionės Neo-Lithuania korporacijos kepuraitė ir įteikta kartu su korporacijos kaspinu inž. Antanui Mažeikai.

Atsisveikinimas su velione jaukioje aikštėje prie didžiulių medžių, esant karstui padengtam gėlėmis, baigtas visų giedama "Marija Marija" giesme ir Lietuvos himnu.

Gedulingiems pusryčiams visi atsisveikinimo dalyviai ir palydovai buvo pakviesti į Tautinius Namus. Čia inž. Antanas Mažeika, savo ir šeimos vardu susirinkusiems padėkojo už a. a. Vandai pareikštą meilę ir pagarbą."

Jonas Petronis, atžymėjimui V. Mažeikienės, surinko Tautos Fondui $415.00, kurie buvo pasiųsti Fondo valdytojui prel. J. Balkūnui.

Redakcinio kolektyvo vardu norime pareikšti giliausios užuojautos šeimai ir giminėms. Po jo kalbėjo: Mažeikai, dukrai Ilmarai, sūnui Tomui ir kitems giminėms.

Iš laiškų Redakcijai

Gerb. Redaktoriau,

maloniai prašau patalpinti šį mano pareiškimą savo laikraščio skiltyse. Tai būtų patarnavimas suklaidintai radijo klausytojų bei klubo narių daugumai.

Dėkoju.

PAREIŠKIMAS

Šiais metais, kovo mėn. 2 d., Šv. Kazimiero parapijos salėje, Kalifornijos lietuvių radijo klubo metinis susirinkimas buvo septintas iš eilės. Jame dalyvavo apie 100 narių ir svečių. Dauguma susirinkimo dalyvių nesuvokė ir nesuprato, kad tą dieną čia paaiškės grubi tiesa. Aš, kaip radijo klubo įsteigėja bei pagrindinė radijo valandėlės organizatorė, šia proga laikau savo pareiga galimai objektyviau šį reikalą paaiškinti.

1974 m. radjo klubo valdybą sudarė septyni asmenys: V. Gilys, prof. J. Kuprionis, V. Šimoliūnas, J. Mitkus, D. Kaškelienė, P. Jasiukonis, S. Pautienienė. Į šią septynių asmenų grupę tilpo visa klubo valdyba, redaktoriai ir garso technikai. Valdybos darbas tų metų bėgyje, kaip niekada anksčiau, nebuvo nei nuoširdus, nei draugiškas. Ir štai dėl ko. Klubo iždininkas J. Mitkus, talkininkaujamas D. Kaškelienės, pradėjo daryti intrygas ir varyti akciją (be abejo, su instrukcijomis iš šalies), kaip iš radijo išstumti mane ir P. Jasiukonį. Mane, kaip vyr. redaktorę (būk tas titulas užstojąs saulę kitiems) ir kaip P. Jasiukonio bei aukštesnio kultūrinio lygio šalininkę, P. Jasiukonį — kodėl jis už programų užrašymą ir redagavimą gauna daugiau negu V. Gilys (nors tai buvo nutarta klubo valdybos prieš ketverius metus ir 1974 m. patvirtinta: V. Giliui skiria $10, P. Jasiukoniui $20). Kadangi J. Mitkui ir D. Kaškelienei buvo aišku, kad esamoje valdyboje šio plano nebuvo galima įvykdyti, nes daugumos narių buvo kita, su jais nesutampanti, nuomonė, tad jie ir pradėjo iš anksto planuoti šį mudviejų pašalinimą įvykdyti metinio susirinkimo metu.

Susirinkimo pirmininku, iš anksto susitarus, buvo pakviestas S. Paltus, sekretore D. Kaškelienė. Pagal patiektą darbotvarkę, mano, kaip vyr. redaktorės pranešimas turėjo sekti klubo pirmininko pranešimą, paskui iš eilės, įprasta tvarka turėjo eiti iždininko ir rev. komisijos pranešimai. Teis. S. Paltus sugebėjo išlaviruoti taip, kad visi pranešimai vyktų darbotvarkėj numatyta eiga, išskyrus vyr. redaktorės. Jos pranešimas nukeltas į pabaigą, po valdybos rinkimų. Ir kaip tik tuo susirinkimas buvo suklaidintas, vėliau, kai "šaukštai po pietų", suvokęs, kuo čia viskas kvepia. Ir iždininko J. Mitkaus pranešimas, ir ypač rev. kom. pirm. K. Prišmanto, kuriam gerą šiukšlių krepšį mano adresu paruošė pats J. Miktus, turėjo pagrindinį tikslą: mane ir P. Jasiukonį sukompromituoti, kad į naują valdybą nebūtume išrinkti. Dideliam visų nustebimui, šis iš anksto planuotas žygis pavyko, bet visi labai nemaloniai pasijuto. Už penkis dolerius (kurie buvo renkami kaip nario mokestis prieš susirinkimą) žmonės turėjo progos stebėti savotišką radijo valandėlės okupaciją. Senosios valdybos narių dauguma, tik dabar supratusi nešvarią klastą, reagavo ir savo kandidatūrą į naują valdybą atsiėmė. Aš ir P. Jasiukonis, paveikti tokio savo bendradarbių-kolegų elgesio, iš radijo darbo pasitraukėme.

Tikime, kad šis nelemtas įvykis ar nesusipratimas mūsų lietuviškam radijui daug nepakenks, o laikas, be abejo, užgydys žaizdas ir atneš užsimiršimą.

Su pagarba

Stasė Pautienienė,
KLR vyr. redaktorė

1975 m. kovo mėn.
Santa Monica

P. S.

Ta pačia proga noriu padėkoti visiems bendradarbiavusiems radijo darbe per šešerius metus. Esu patyrusi daug džiaugsmo ir nuoširdumo iš klausytojų pusės. Viską aukoju lietuvybės ugdymo idėjai. Už paramą ir paguodos žodžius lieku giliai dėkinga, ir mano širdyje pasilieka meilė jums, kur aš bebūčiau.

S. P.

Patikslinimas

LAV sausio numeryje, aprašyme S. Kudirkos priėmimo programos, tarp sveikintojų praleistas ALTos LA sk. pirm. inž. V. Čekanausko pavardė Tai padaryta be blogos valios, per korektoriaus neapsižiūrėjimą. V. Čekanauską ir ALTos valdybą atsiprašome. **Leidėjas**

PHOENIX, Arizona

Vasario 16-tos minėjimas Phoenixe

Tos dienos rytą prie gubernatūros pakelta lietuvių trispalvė. 11 v. Sacred Heart koplyčioje buvo lietuviškos mišios už Lietuvos laisvę ir laisvės kovotojus. Per mišias giedojo O. Metrikienės vadovaujamas choras. Prie pamaldų iškilmingumo daug prisidėjo solisto Antano Pavasario giedojimas (pagiedojo O. Metrikienės sukomponuotą "Maldą"). Pamaldos baigtos Lietuvos himnu.

Po pamaldų įvyko oficialioji minėjimo dalis ukrainiečių salėje. Pradėta Amerikos himnu, kurio giedojimą vedė V. ir L. Mozartai. Minėjimą atidarė pirm. E. Josen, vadovavo V. Zakarienė, pritaikytą invokaciją paskaitė kun. A. Valiuška, nepriklausomybės paskelbimo aktą paskaitė H. Baranauskaitė.

Pagrindinę paskaitą skaitė teisininkas S. Paltus iš Los Angeles. Kalbėjo lietuviškai ir angliškai. Po paskaitos priimta atitinkama rezoliucija, kurią angliškai paskaitė V. Kurilla.

Meninėje dalyje D. Zakaras paskaitė J. Lasienės eilėr. "Gintaro šalis". Akvilė Ancha pagiedojo Aukštyn trispalvė ir Kur bakužė samanota. Choras, vadovaujamas O. Metrikienės, padainavo 4 dainas: Lietuva brangi, Tėvynė Lietuva, Kariūnų daina ir Gimtinė šalis.

Pati įspūdingiausia programos dalis buvo solisto Antano Pavasario, svečio iš Los Angeles dainos. Jį publikai gražiai pristatė S. Paltus. Solistas padainavo 6 dainas: Tykiai tykiai Nemunėlis, Budriūno, Ten mano tėvynė, Metrikienės, Lietuvos laukai, Černienės, Nemunėlis, Metrikienės, Kampelis mielas, Romanausko, ir Graži tėvynė mano, Kačanausko. Publikai dainas priėmė labai šiltai ir ilgai plojo, kol išprašė dar vieną — solistas padainavo ariją iš operos "Jūratė ir Kastytis".

Pabaigai choras padainavo Lietuviais esame mes gimę, o visi baigė minėjimą Lietuvos himnu.

Laisvinimo reikalams surinkta aukų $304.00; L. Bendruomenei— $55.00, Altui — $91; Tautos Fondui-Vlikui — $161.

Onos Metrikienės pagerbimas ir atsisveikinimas

Vasario 23 d. Phoenixo lietuviai surengė kapeliono svetainėj gražias O. Metrikienės pagerbimo vaišes. Ji čia per ketverius metus suorganizavo chorą, kuris gražiai giedojo sekmadieniais per pamaldas ir atlikdavo menines programas įvairiuose didesniuose parengimuose. Ji muzikė iš pašaukimo, sukūrusi nemažai melodingų dainų. Ją pagerbdami ir atsisveikindami, Metrikiams išvykstant atgal į Los Angeles, kalbėjo choristų ir bendruomenės vardu. LB pirm. E. Josen muzikei O. Metrikienei įteikė ką tik išgraviruotą jos pirmąją dainą "Nemunėlį", kurios paruošimą išleidimui apmoka LB Phoenixo apylinkė. Vėliau bus išleista ir kitos jos dainos, kurioms yra jau ir mecenatai: Malda, Giesmė į šv. Kazimierą, Ten mano Tėvynė, Dainos, muzika ir gėlės, Žydėk, Vėjeli brangus, Beržui berželiui, Esi tu, Aukštyn trispalvę, Užburti gintarai ir Gegute, kur tu.

(Žinios paimtos i š"Arizonos Lietuvio", 1975 m. kovo m., nr. 3).

Kam tarnauja J. Činga?

Per pastaruosius du svarbesnius įvykius — Simo Kudirkos priėmimą ir Vasario 16-tos mnėjimą Los Angeles lietuvių visuomenė pamatė, kam tarnauja JAV LB Vakarų apygardos pirmininkas J. Činga.

S. Kudirkos komiteto sekretorius V. Pažiūra per Vakarų apygardos suvažiavimą pasakė, kad J. Činga visai nesiskaitė su kitais komiteto nariais ir viekė savavališkai, dažnai priešingai komiteto nutarimams. Komitetas buvo išrinktas visų Los Angeles organizacijų atstovų susirinkimo, J. Činga savavaliaudamas pažeidė visas Los Angeles veikiančias organizacijas.

Antrą sauvališką žygį J. Činga padarė Vasario 16-tos minėjimo proga, paskelbdamas Lietuvos laisvinimo reikalams rinkliavą, išsiuntinėdamas Los Angeles lietuviams laiškus ir vokelius, prašydamas aukų. Tuo pat laiku L. A. Alt-os skyrius jau buvo išsiuntinėjęs laiškus, kviesdamas į Vasario 16-tos minėjimą ir prašydamas Lietuvos laisvinimui aukų.

Alta Los Angelėse yra sudaryta iš visų čia veikiančių organizacijų atstovų. Taigi antru kartu J. Činga pažeidė Pietinėje Kalifornijoje veikiančias organizacijas.

Visi tie jo žygdarbiai yra sauvališki. Dėl aukų rinkimo nebuvo iškeltas klausimas vasario 9 d. Vakarų apygardos suvažiavime Los Angelėje, aukų rinkimo klausimas net nebuvo svarstomas Vakarų apyg. valdybos posėdyje ir net dauguma valdybos narių — du vicepirmininkai, iždinnkas ir sekretorius nieko nežinojo, nieko negirdėjo apie šį J. Činga su A. Adomėnu nutarimą.

Tai kamgi dar reikalingi tie apygardų suvažiavimai ir valdybų rinkimai, jei su valdybų nariais nesiskaitoma?!.

Kam J. Činga tarnauja, ar Vakarų apygardos lietuviams, kurie jį išrinko, ar kažin kokios partijos interesams. Jei iš aukštesnės vadovybės duodami įsakymai yra mūsų vietos lietuvių vieningam darbui kenksmingi, tai J. Činga vietoje aklai juos vykdęs, turėtų tai suvažiavime ar bent susirinkime pranešti ir leisti nariams padiskusuoti.

Yra visiems gerai žinoma, ką JAV LB krašto vadovas yra padaręs Chicagoje ir Ciceroje, ar to pat siekiama ir Los Angelėje?

LONG BEACH, CALIF.

Lietuvių klubo susirinkimas

Šiems metams Lietuvių Klubo susirinkime išrinkta nauja valdyba: pirm. — Alf. Kontvis, vcepirm. — J. Matijošaitis, sekr. J. Mikalonis, kasin. B. Tamulienė, fin. sekr. A. Nevardauskas.

Aptarta klubo reikalai.

— Long Beach lietuviai Vasario 16-tąją minėjo vasario 16 d., sekmadienio, vakare Machinist salėj.

— Sausio 26 d. mirė Vladas Tamulis, kraujo išsiliejimu ir paralyžu susirgęs praėjusių kūčių vakare. Palaidotas Šv. Kryžiaus kapuose Inglewoode, Calif.

Didelíame nuliūdime liko žmona Birutė, duktė Gražina, sūnus Vytautas ir sesuo Juzė.

Buvo gimęs 1910 m. Zervynių km., Marcinkonių par., Vilniaus krašte. Paskutinius kelius metus gyveno Long Beach, priklausė Lietuvių klubui, buvo Lietuvių Fondo narys. (D. M.)

Jie šventė savo gimtadienius

— Vasario 15 d. vakare Adelės Šatnerienės ir jos dukters Ernos namuose susirinkę jų draugai ir kaimynai atšventė jų gimtadienius (Adelė Š. gimusi vasario 7 d., o jos duktė Erna vasario 22.)

Adelė, būdama gera šeimininkė, keletą metų dirbo šeimininke Lietuvių Bendruomenės Centro namų virtuvėje, ir

Svečiai abiem, mamai ir dukrai, palinkėjo geriausios sveikatos ir laimingų ateinančių metų.

— Vasario 23 d. Tautinių Namų svetainėje, dalyvaujant dideliam būriui Antano ir Sofijos Brazauskų draugų ir bičiulių, atšvęsta Sofijos gimtadienis.

Antanas ir Sofija B-kai anksčiau gyveno ir biznį turėjo Chicagoje. Atsikėlę į Los Angeles, čia taip pat įsigijo daug draugų. Gimtadienyje dalyvavo ir jų geri bičiuliai Marija ir Zigmas Lazinskai iš Chicagos.

Svečius Brazinskai gražiai pavaišino. Susirinkusieji Sofijai sugiedojo "Ilgiausių metų!", o L. Reivydas Brazinskų garbei parašė "dzinguliukus", kuriuos visi bendrai padainavo. Nuotaika buvo puiki. (J. G.)

LIETUVIŲ KREDITO UNIJOJ

Lietuvių Kredito Unijos metinis susirinkmas įvyko vasario 23 dieną Tautiniuose Namuose. Pirmiausia tylos minute pegerbti mirusieji nariai: Balys Čiurlionis ir Vanda Mažeikienė. Iš valdybos pranešmų paaškėjo, kad baigiant praėjusius metus, kredito unijos aktyvai buvo 456,470 dol. Narių indėliai siekė 394,834 dol., o paskolų balansas buvo 289,357 dol., o šiuo metu yra 310,000 dol. Procentų už išduotas paskolas ir kitus investavimus gauta 414,492 dol. Išlaidų turėta 12,846 dol. Žymiausia išlaidų poziciją sudaro gyvybės draudimas — 4,949 dol. Nariui mirus, jeigu jis turi įdėjęs atitinkamo dydžio indėlį, išmokama iki 2000 dol., skolininkai turi iki 10,000 dol. draudimą; ijems mirus skolą padengia draudimo kompanija. Praėjusiais metais nariams išmokėta 21,546 dol. dividendo, o likusi gryno pelno dalis pagal įstatymą pervesta į garantijų ir rezervų fondą, kuriame yra 47,074 dol.

Kredito komisija 1974 m. patvirtinusi įvairių paskolų 124,000 dol. sumai. Priežiūros komisija, tikrinusi kredito unijos knygas, paklaidų ir nukrypimų nerado. Be to, kartą metuose kredito unijos darbą ir knygas tikrina Kooperacijų departamento revizoriai.

Po to buvo rinkimai. Į valdybą vėl perrinkti: V. Aleksandrūnas ir I. Medziukas, (jis taip pat perrinktas ir į kredito komisiją), į kredito komisiją — K. Prišmantas. Valdyba pasiskirstė pareigoms: pirm. — B. Gedminas, vicep. I. Medziukas, sekr. A. Valavičius, ižd. V. Pažiūra, direkt. V. Aleksandrūnas; priežiūros komisija: pirm. K. Prišmantas, nariai — B. Stančikas ir J. Pažėra; kredito komisija: pirm. A. Valavičius, nariai: V. Apeikis ir I. Medziukas. Kredito Unijos teisiniu patarėju yra advokatas C. Kairys.

M.

NURMSEN PAINT CO.

TREASURE TONES — LUMINAL PAINTS — WALLPAPER

8934 Santa Monica Blvd., West Hollywood, Calif. 90069

Telefonas: 652-7848

Krautuvės savininkas yra estas Bernard Nurmsen.

Lietuviams, perkantiems didesniais kiekiais, duodama nuolaida.

GLOBE PARCEL SERVICE

Savininkas ukrainietis J. Trostianetsky

2841 Sunset Blvd., Los Angeles, Calif. 90026. Telef. 413-0177

Siunčia dovanų siuntinius į Lietuvą ir kitus kraštus.

Be jūsų atsineštų daiktų, čia rasite didelį pasirinkimą, ir gana pigiai tokių prekių, kurios turi geriausią vertę Lietuvoje.

Daug vietos mašinų pastatymui. Aplankykite mus —

atdara kasdien nuo 9 val. ryto iki 6 val. p. p; šeštad. 9:00 — 5.00 p. p.

Sekmadieniais uždaryta.

Taip pat paruošiami kvietimai giminėms iš Lietuvos.

LIETUVIAI PREKYBININKAI – PROFESIONALAI

Advokatai

CHARLES GINTAUTAS KAIRYS
Teisininkas ir Advokatas
8500 Wilshire Bouleva.d
Bevery Hill, Calif. 90212
Telefonas 659-5757

Apdrauda

ROBERTAS BAURAS
Insurance Agent
3002 Santa Monica Blvd.
Santa Monica, Calif. 90404
Office: 828-7525 Res.: 395-6009

ALBINAS MARKEVIČIUS
Insurance Agent
3002 Santa Monica Blvl.
Santa Monica, Calif. 90404
Phone: 828-7525 Res.: 395-0410
Branch Office:
2953 Lincoln Bl., Santa Monica, CA 90405 Phone: 399-9238

A. F. SKIRIUS
Insurance Agent
4364 Sunset Boulevard
Los Angeles, Calif. 90029
Tel.: NO 4-2919

Automobilių taisymas

GARAGE BON VOYAGE
1815 Wilshire Blvd.,
Santa Monica, Calif. 90403
Tel. 394-0772
Vietinių ir importuotų automobilių taisymas ir dažymas.

BODY and FRAME WORK
Automobilių taisymas
Vincas Viskantas, savin.
1911 Pacific Coast Hwy.
Lomita, Calif. 90717
Telef. 325-3145

Alinės-užeigos

THE BIG SHOT
Cocktails and Dancing
Jonas Spreinaitis, savininkas
14530 Lanark Street
Panorama City, Calif. 91402
Phone 787-9837

LITTLE JOY "Jr."
Cocktails — Pools — Piano
Liudas Reivydas, sav.
1477 Sunset Bl., Los Angeles, Calif.
Telef.: MA 5-8373

THE ROUND ROBIN
Cocktails and Dancing
Juozas ir Aldona Spreinaitis, sav
615 South Brand Blvd.
Glendale, Ca. 91204
Telef. 246-1717

Dokumentų tvirtinimai

ANTHONY SKIRIUS
Notary Public
4366 Sunset Blvd., Hollywood 29
NO 4-2919 Res. prone TH 2-5344

Baldai

CENTRAL APPLIENCES
MAYTAG WASHERS
Authorized Reprezentative
Aleksas Dieninis
1915 Lincoln Ave.,
Venice, Calif. 90291
Phone 821-2525

Fotografai

LEONO KANTO FOTO STUDIJA
"Flatte of Hollywood"
6671 Hollywood Blvd.,
Hollywood, Calif. 90028
HO. 9-8097 Res. HO. 6-6084

Dantistai

BIRUTA BARVIKS, D. D. S.
Member L. A. County Dental Soc'y
5410 Wilshire Blvd.,
Los Angeles, Calif. 90036
Tel. WE 9-1445

A. BLAKIS, D.D.S.
Dantistas (latvių kilmes)
2901 Wilshire Blvd.
Santa Monica , Calif. 90403
Phone 828-4613 by appointment

ROLANDAS GIEDRAITIS, D.D.S.
ir
DANUTĖ GIEDRAITIS, D.M.D.
Lietuviai dantistai
2650 Griffith Park Blvd.,
Los Angeles, Ca. 90027
Telef 660-1205

Gydytojai

LUIS M. ALBERT, M.D.
118 E. Glenoaks Blv.
Glendale, Calif. 91207
Phone 246-2456

JOSEPH GUDAUSKAS, M. D.
Gydytojas ir chirurgas
Įstaigos telef. 826-3090
Namų telefonas 820-2867
3231 Pico Boulevard
Santa Monica, Calif. 90405
Valandos: 9:00 AM — 5:00 PM
Treč. ir šešt. 10 — 12.

ALGIRDAS MONSTAVIČIUS, MD
Pathologist
c/o West Coast Pathology Asso.
450 Sutter Street, Suite 925
San Francisco, CA 94108
Telef. (415) 668-6227

JONAS JURGILAS, M. D.
17427 Chatsworth St.
Granada Hills, Calif. 91344
Valandos: 10—12 ir 3—7; šešt. 9—1
Office: EM 3-5909; Exch. EM 3-8116

Grožio salionai

BEAUTY FAIR COIFFURES
Sav. Elena Astravas
6087 Sunset Boulevard
Hollywood, California 90028
Telefonas 466-1066
Residence 1 (714) 642-4878

Moteliai

MOTEL RŪTA & DATE SHOP
Stasys ir Stasė Damuliai, sav
82-083 Highway 99,
Indio, Calif. 92201
(714) 347-8315

Nuosavybių pardavėjai

JONAS KUTRA
Rea Estate—Income Tax —Notary Public
1011 — 19th St., Santa Monica, Calif. 90403
Tel. 451-3050

ALBINAS MARKEVIČIUS
Real Estate Broker
ROQUE & MARK CO.
3002 Santa Monica Blvd.,
Santa Monica, Calif. 90404
Phone: 828-7525 Res.: 828-0[illegible]0

HENRIKAS PAŠKEVIČIUS
R. E. Broker
ROQUE & MARK CO. REALTORS
3002 Santa Monica Boulevard
Santa Monica, Calif. 90404
Office 828-7525 Residence 393-1381

ANTANAS ir BRONĖ SKIRIAI
Real Estate Brokers
4366 Sunset Blvd.
Hollywood, Calif. 90029
NO 4-2919 Res. TH 2-5394

TARBELL REALTORS
1584 W. Katella, Anaheim, Calif.
Res: (714) 530-5389; Off.: 635-0070
Vyt. A. Lubert

TV taisymas

FRANK'S TELEVISION
Frank Keršis, sav.
TV, Radio Sale & Repair
5239 Hollywood Blvd.
Hollywood, Calif. 90027
HO 9-8500

Vaikų darželiai

GLENDALE PRE-SCHOOL
and KINDERGARTEN
Ona Žukienė
225 S. Verdugo Rd., Glendale, Calif.
Telef.: 244-4567ū vakare 241-0340

RŪTA E. NARAKAS
Chartered Life Underwriter
Life, Health, Group Insurance Annuities, Pension Plans
NEW YORK LIFE INSURANCE COMPANY
50 California St., Suite 900, SAN FRANCISCO, Calif. 94111
1 (415) 421-9960

Jei dar nesate atsilyginę
už "Lietuviai Amerikos Vakaruose"
padarykite tai tuojau:
siųskite $4 prenumeratos mokestį
4364 Sunset Blvd., Los Angeles, Calif. 90029

J. J B. VAISTAI, patentuoti Šveicarijoje Nr. 458628, registruoti JAV, Canadoj ir Europoj, ataugina plaukus, išgydo pleiskanas, šašus, niežėjimą, plaukų slinkimą, gražina natūralią plaukų spalvą moterims ir vyrams. 100% garantuotai, JIB vartodamas 8 uncijas 16 savaičių, nebūsi nei žilas, nei plikas.

Užsakymus siųsti: J.I.B. Laboratory, 1437 So. 49th Ave., Cicero, Ill.

★★★★★★★★★★★★★★★★★★★★★★★★★★★

PARDUODAMA ŽEMĖ

Parduodama žemė gerom sąlygom, 2½ akerio (10 sklypų), Silver Queen estates, Pine Ave. ir Margalo Str. kampas.

Tarp Lancaster ir Mojave.
Teirautis tel. 662-6906 —
Vladas Gilys

Dovanos angliškai skaitantiems

Viena iš gražiausių dovanų bus Adomo Galdiko monografija "A Color Odyssey", iliustruota spalvotomis ir vienos spalvos iliutracijoms, su plačiu Waldemar George studijiniu straipsniu. 171 psl., dilo formato, kana $16.00.

Knyga gaunama LAV adm-je: 4364 Sunset Blvd., Los Angeles, Calif. 90029.

KALIFORNIJOS LIET. RADIJAS
LITHUANIAN MELODIES
Stotis KTYM, banga 1460 AM
Šeštadieniais 12:30—1:00 p. p.
Valdybos pirm. ir progr. koord. Stasys J. Paltus, 3786 Griffith View, Los Angeles, Calif. 90039, telef. (213) 662-0244. Ižd. Juozas Mitkus, 2610 Griffith Pk. Blvd., LA, Calif. 90039, telef. 662-6591.

ALp(LKA)1763
1975, Nr.6

LIETUVIŲ PARENGIMŲ KALENDORIUS

BIRŽELIO MĖN. —

29 d. — Tautinių Namų gegužinė Tautiniuose Namuose.

LIEPOS MĖN. —

13 d. — S. M. Lietuvių klubo gegužinė — p. M. Vaičienės sode, 1115 Pearl St., S. M.

RUGPIŪČIO MĖN.

10 d. — Šaulių Daumanto kuopos gegužinė Liscių sodyboje, 1300 Dorothy Dr., Glendale, Calif.

RUGSĖJO MĖN. —

14 d. — "Lietuvių Dienų" žurnalo metinis piknikas ir dovanų traukimas — McCambridge parke, Burbank, Calif.

20 d. — Lietuvių Bendruomenės Diena ir vaidinimas "Čiurlionis" Kings mokyklos auditorijoje.

TRUMPAI

— **Regina Pakalniškienė** su dukra soliste **Anita,** iš Hamiltono, Kanadoje, aplankė LD ir LAV leidyklą. Patyrėme, kad dukra Anita jau nuo 8 metų amžiaus buvo priimta į Hamilton Royal Conservatory ir ją sėkmingai baigė. Ji už dainavimą Kanadoje ir JAV yra gavusi daug premijų.

— Stud. **Linas Kojelis,** L. K. S-mo 42 kuopos sekretorius, išrinktas atstovu į 66-tąjį Susivienijimo seimą, kuris įvyks liepos 6-9 dienomis Atlantic City, N. J.

L. Kojelis vasaros metu gavo darbą kongresmano Alfonzo Bell įstaigoje, Washington, DC, ir ten jau išvyko.

— **Inž Vytautas Čekanauskas,** Korėjos karo veteranas, birželio 10 d. American Legion Post No. 405 susirinkime buvo išrinktas vado padėjėju (Vice-Commander). V. Čekanauskas Los Angeles lietuvius atstovauja Bi-Centenial minėjimų komitete ir gegužės mėn. kalbėjo per 9 TV kanalą.

— **Samuel Yorty**, buvęs L. A. burmistras, birželio 8 d. per TV 13 kanalą kalbėjo apie Lietuvą, Latviją ir Estiją. Jis labai supratingai atsiliepė apie tų valstybių, Sovietų inkorporuotų, padėtį, minėdamas būsimą konferenciją, kurioje Sovietai nori jų esamų sienų pripažinimo. Vertėtų Samualiui Yorty parašyti nors trumpą padėkos laiškelį, kad jis matytų, jog jo programas sekame ir jo nuomonę vertiname. Jo geros programos vyksta per TV 13 kanalą sekmadieniais 8 val. 30 min. vakare.

— Los Angeles L. Šešt. Lituanistinės mokyklos naują tėvų komitetą sudaro pirm. Vitolis Budrys, sekr. J. Raulinaitis, ižd. Visgirdienė,, nariai: Romas Nelsas, R. Bužėnas ir Basiulienė. Mokyklos vedėju vėl pakviestas Vladas Pažiūra.

— **Alma** ir **Stasys Paplauskai,** baigę universitetus, buvo atžymėti tėvelių ir draugų specialia puota. birželio 22 d. Laimos ir Ruigiu grazioje rezidencijoje.

Jauna Paplauskų pora, augindama, dviejų metų dukrelę, įstengė baigti kolegijas ir gauti bakalauro laipsnius. Toks jų ryžtingumas tikrai sveikintinas.

— **Dr. Rimantas** ir **Degmar Šarkiai** iš Geiong, Australijos, vykdami į Kanadą, buvo sustoję keliems dienoms Los Angelyje. R. Šarkis, M.B.B.S.. gavo paskyrimą Saskatchewan mieste, Sask. provincijoje, Kanadoje.

— pianistė **R. Apeikytė** ir solistai Nerija Linkevičiutė su B. Prapuoleniu iš Čikagos rugp. mėn. pradžioje išvyksta į Pietų Ameriką koncertams.

— Prof. **J. Kuprionis** gegužės 1 d. buvo atžymėtas Louisianos universiteto, kuriame prieš keletą metų jis profesoriavo ir įrengė botankos sodą. Jo vardu čia dabar buvo adarytas gamtos grožio literatūros skyrius.

Nida Brinkienė baigė teisių mokslus

L. A. Herald -Examiner gegužės 26 d. laidoje patalpino fotografiją Nidos Žibutės Brinkienes ir jos vaikučių — Nidos, Lino ir Edmundo — kaip jie sveikina mamytę, baigusią Southwestern University Law School.

N. Balsytė-Brinkienė anksčiau buvo baigusi inžineriją UCLA universitete.

—**Elena Sadauskaitė ir Rene Koeblen,** Las Vegas, Nev., liepos 25 d. švenčia 5 meų vedybinę sukaktį. E. Sadauskaitė nuo 1930 iki 1950 m. dainuodavo New York Radio City Music Hall ir Great Waltz operetėje. Dabar su vyru yra išėję į pensiją ir gyvena Las Vegas.

Vincas ir Valerija Kazlauskai

birželio pradžioje praleido atostogas New Yorke, New Jersey ir Washingtone, DC. Aplankė dukrą Birutę ir žentą Almį Vitėnus, kurie puikiai įsikūrę ir užima žymias tarnybas. Washingtone matėsi su eile senų pažįstamų, aplankė Vitėnų namus (J. Vitėnas prieš 20 metų gyveno Los Angelyje ir redagavo Lietuvių Dienų žurnalą).

— **Valiuliai** iš North Chicago atostogavo pas brolį Juozą Macį, Fullerton, Calif., aplankė draugus A. ir S. Brazinskus ir LAV red. Juozas Macis, Sr. ir sūnus J. Macis, Jr. yra Los Angelyje policininkai. Jie gimę ir augę Chicagoje, bet išmokę lietuviškai kalbėti.

— **Bruno Purvenas,** ištarnavęs La Quinta County Club, Calif. teniso instruktorium, praėjusį mėnesį buvo atžymėtas pagerbimo pietumis. Jam buvo įteiktas dovanų auksinis laikrodis. Pietų stalas buvo papuoštas Lietuvos ir Švedijos vėliavomis. B. Purvenas yra instruktavęs tenisą eilei aktorių, kaip Greta Garbo, C. Heston, W. Pigeon, Kirk Douglas ir daug kitų. Bruno yra gimęs Lietuvoje ir pasižymėjęs teniso sporto instruktoriumi Švedijoje.

La Quinta yra miestukas netoli Indio, Calif.

— **Kazys Karuža** birželio 2 d. išvyko kelionėn po Europą. Jis aplankys savo pusseres ir pusbrolius Glasgowe, Škotijoje, kur jo tėvai gyveno ir kur gimė jis ir jo brolis poetas Petras Karuža. Per du mėnesius žada aplankyti Vokietiją, Šveicariją, Italiją, Ispaniją ir kitas valstybes. Bus Londone, Paryžiuje, Madride, Bonoje, Milane, Genevoje, Berne, Bazelyje, Zuriche, Hamburge, Frankfurte, Vasario 16 gimnazijoje, Oslo, Stockholme ir kt. miestuose.

Linkime Kazimierui sėkmingos kelionės ir laimingai grįžti.

KRIKŠTAI

Gegužės 24 d. dr. Zigmo ir Reginos Kungių sūnus pakrikštytas Vaidilos Juozapo vardais. Krikšto tėvais buvo Danutė Babušienė ir Povilas Butkys. Krikšto apeigas Šv. Kazimiero parapijoje atliko kun. A. Olšauskas. Tėvai savo giminėms ir draugams surengė šaunias vaišes Vyšnių Slėnyje (Cherry Valley, Calif.) savo naujoje rezidencijoje. Dr. Zigmas Kungys savo daktaro įstaigą turi Yucaipoje.

Sveikiname tėvus, sulaukusius antro sūnaus.

— Prel. dr. **Juozas B. Končius** mirė sausio 13 d. Romoje. Jis buvo vienas iš Balfo steigėjų ir ilgametis direktorius.

J. Končius gimė 1891 m. birželio 16 d. Stulgiuose, Raseinių aps. Mokėsi Kaltinėnuose, Raseiniuose, Petrapilje ir Kauno Kunigų seminarijoje.Breslavo un-te studijavo ekonomiją. Į Ameriką atvyko 1923 m. Studijavo Katalikų un-te ir Fordhamo un-te įsigijo daktaro laipsnį iš istorijos. 1927-45 m. buvo klebonu Mount Carmel, Pa. parapijoje. Nuo Balfo įsteigimo 1944 metais iki 1964 metų jis buvo Balfo direktoriumi ir tremtinių reikalais keliavo po visą Europą. Jis turėjo Amerikos kariuomenės kapitono laipsnį

Prel. dr. J. B. Končius yra parašęs keletą knygų: History of Lithuania, Vytautas the Great ir atsiminimus iš Balfo veiklos. (Šios knygos gaunamo LAV administracijoj).

Pasitraukęs iš pareigų jis gyveno Lietuvių Kolegijoje, Romoje. Buvo palaidotas sausio 18 d. Romoje.

Naujas Frank's TV telefonas yra 661-4892.

žė
no
su
griebė ugnis ir apdegė kūnas.

A Ambrose yra motina Eduardo Bartkaus. Ji priklausė prie Lietuvos Vyčių Los Angeles kuopos ir L. Katalikių Moterų organizacijos.

A. Ambrose buvo nuoširdi ir religinga moteris. Ji yra viena iš pirmųjų mūsų kolonijos gyventojų, daug prisidėjusi prie Šv. Kazimiero parapijos rėmimo.

Ji buvo palaidota birželio 21 d. Kalvarijos kapuose. Laidotuvių Mišias atnašavo ir pritaikintą pamokslą pasakė Lietuvos Vyčių dvasios vadas kun. A. Olšauskas. Taip pat jis velionę palydėjo į kapus.

Reiškiame gilios užuojautos Edvardui Bartkui ir jo šeimai.

— **Ignas Deksnys,** Santa Monikoje, mirė birželio 20 d. Buvo palaidotas birželio 23 d. Šv. Kryžiaus kapinėse.

I. Deksnys yra vyskupo A. Deksnio pusbrolis.

Netekome didelio lietuvybės šulo — Leonardo Šimučio

L. Šimutis mirė š. m. balandžio 17 d. Chicagoje. Jis per ilgus metus buvo vyr. Draugo redaktoriumi. L. Šimutis buvo vienas iš organizatorių Lietuvos Vyčių, Amerikos Lietuvių Tarybos. Jis buvo ilgametis pirmininkas L. Katalikų Susivienijimo, L. Katalikų Federacijos, Tautos Fondo ir kitų organizacijų. Jis yra redagavęs Garsą (1918-26).

L. Šimutis buvo gimęs 1892 m. lapkr. 6 d. Šerikų km., Šilalės vls., Tauragės apsk. Amerikon atvyko 1913 m. ir studijavo teisę, žurnalistiką ir socialinius mokslus Valpareso un-te. 1926 m. su šeima grįžo į Lietuvą ir buvo išrinktas seimo nariu, tačiau 1927 m. grįžo į Ameriką ir pradėjo redaguoti Draugo dienraštį.

Su Šimučio mirtimi netekome vieno lietuviškų veiklos šulų Amerkoje.

SERGA

—**Marija Kantienė** bal. 25 d. turėjo širdies smūgį. Dabar gydosi namuose. Dėl širdies ji turėjo palikti Lietuvių kepyklos krautuvės tarnybą. Linkime greitai pasitaisyti.

— **Jonas Bajoras,** Huntington Park, Calif. gegužės mėn. turėjo širdies ataką. Dabar gydosi namuose. Linkime Jonui gretai pasveikti.

NORI SUSIRAŠINĖTI

Tarp svetimtaučių gyvenanti lietuvaitė norėtų susirašinėti su lietuviais.

Adresas: Ramunė, P. O. Box 713
Sun City Az. 85351