LIETUVIAI AMERIKOS VAKARUOSE

1980 m. BIRŽELIO MĖN. Nr. 6

Lietuvos nacionalinė M.Mažvydo biblioteka

"BAISIOJO BIRŽELIO" MINĖJIMAS LOS ANGELES

Birželio 14 d., sekmadienį, 1 val. popiet, lietuvių Šv. Kazimiero parapijos salėje įvyko tradicinis "Baisiojo birželio" paminėjimas, kurį šiais metais, eilės tvarka, surengė mūsų kaimynai estai.

Minėjimas pradėtas vėliavų įnešimu, Amerikos himnu ir invokacija. Minėjime dalyvavo Estijos konsulas Ernst Lauer ir Latvijos garbės kons. Leo Anderson. Programą pradėjo Pataltijo Bendro komiteto pirm. Tombach, invokaciją paskaitė kun. Neggo, programą pravedė estas Laan.

Minėjimo dalyvius šiltais žodžiais pasveikino 32 distrikto atstovas Boyd Kifer, peruodamas kongresmano Glenn M. Andersono sveikinimus ir linkėjimus šio minėjimo dalyviams lietuviams, latviams ir estams.

Pagrindinę turiningą kalbą pasakė Lietuvos gen. garbės konsulas inž. Vytautas Čekanauskas.

A. J. Mažeika susirinkimui pakalbėjo apie rengiamą San Francisco mieste prie Sovietų konsulato demonstraciją, ryšium su Pabaltijo tautų okupacija prieš 40 metų ir dabartine Afganistano invazija.

Meninėje programos dalyje dalyvavo solistė Janina Čekanauskienė, Raimonda Apeikytė ir estų mišrus choras.

Minjimas baigtas perskaičius atitinkamą rezoliuciją ir sugiedojus Lietuvos, Latvijos ir Estijos himnus.

Minėjimas, palyginus, neužsitęsė per ilgai, buvo pakankamai turiningas ir atitiko savo paskirčiai. Dalyvių buvo pilna salė.

Po minėjimo Tautinių Namų salėje buvo bendri pietūs rengėjams ir svečiams.

LIETUVOS KATALIKŲ BAŽNYČIOS KRONIKOMS LEISTI SĄJUNGA

prie Amerikos Lietuvių Katalikų Federacijos atlieka didelį tautinį bei religinį darbą, ruošdama ir išleisdama "Liet. Katalikų Bažnyčios Kronikų" knygas lietuvių, anglų, ispanų, prancūzų ir kitomis kalbomis, taip pat tas knygas paskleisdama plačiame katalikiškame pasaulyje.

Šios organizacijos tikslas yra: 1. Telkti toms knygoms leisti ir platinti lėšas; 2. Informuoti lietuvių ir nelietuvių visuomenę apie tikėjimo persekiojimą okupuotoje Lietuvoje ir 3. Rinkti ir leisti dokumentaciją komunistų padarytų ir daromų skriaudų lietuviams jų kovoje už žmogaus teises, Lietuvos laisvę ir tikėjimą.

Tikslai — labai geri. Visuomenė prašoma šią sąjungą palaikyti, skiriant auką, stojant jos mecenatais — su didesne auka dabar tuoj, ar užrašant palikime.

Kiekvienas geras lietuvis gali būti tos Sąjungos nariu, užsimokėdamas 5 dol. metinį nario mokestį, ar amžinuoju nariu — paskirdamas 100 dol., ar mecenatu — duodamas $1000.

Už gyvus ir mirusius Sąjungos narius yra meldžiamasi ir kasdien laikoms šv. Mišios.

Lietuvos religinei padėčiai ir pačiam Lietuvos likimui būtų labai patarnauta, jei būtų remiamas šios Sąjungos darbas, kurios vienas steigėjų ir dabartinis pirmininkas yra Kun. Kazimieras Kuzminskas, (6825 So. Talman Ave., Chicago, Ill. 60629; šis adresas yra ir Sąjungos adresas. Aukojant čekius rašyti: LKB Kronikoms Leisti Sąjunga. Suma nurašoma nuo pajamų mokesčių). *A. R.*

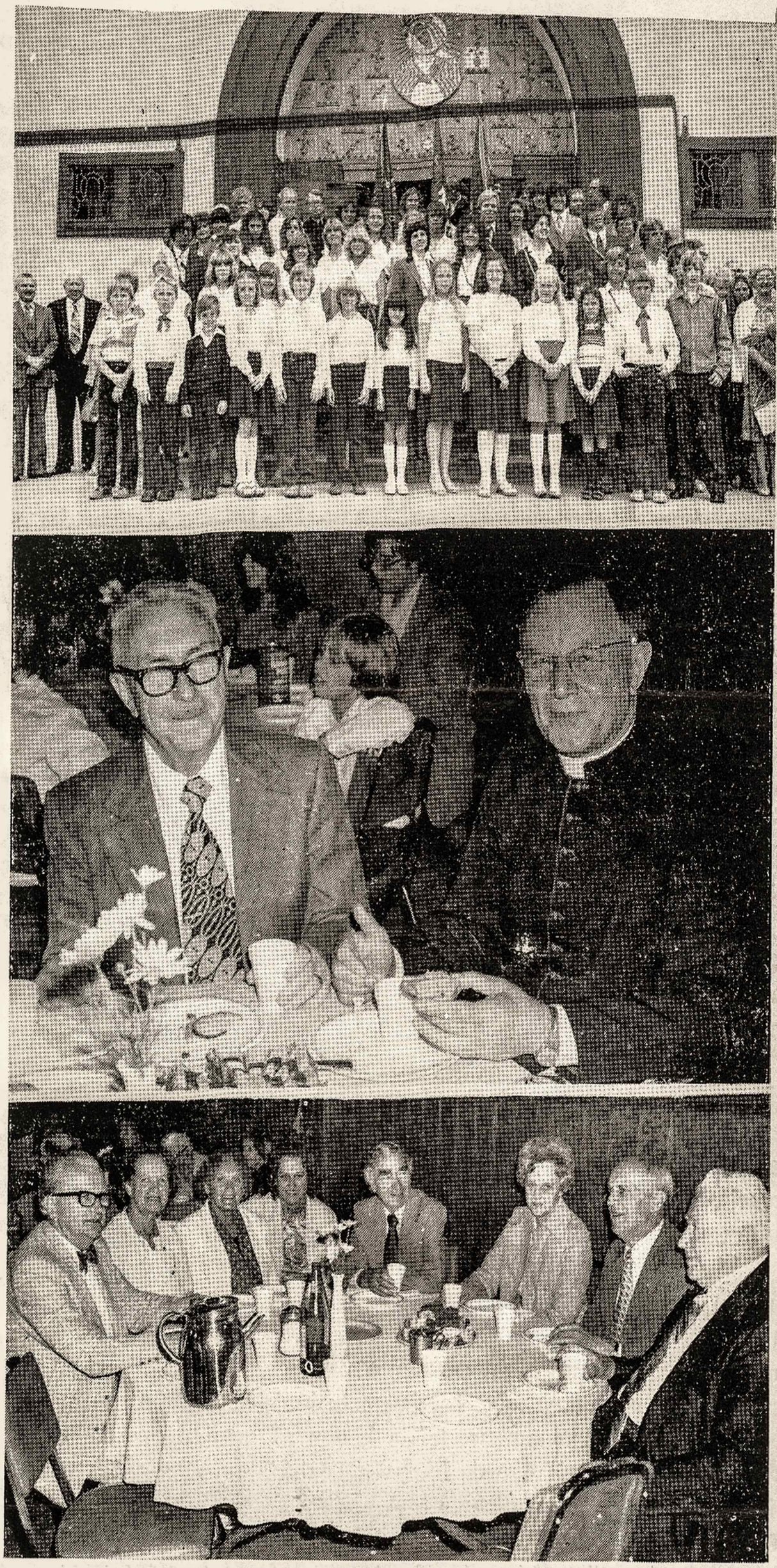

VAIZDAI IŠ ATEITININKŲ ŠEIMOS ŠVENTĖS BIRŽ. 1 D.

Foto nuotraukos A. Gulbinsko

1. Ateitininkai moksleiviai ir studentai po pamaldų prie Šv. Kazimiero bažnyčios fronto durų; bažnyčioje nemažas skaičius davė pasižadėjimus ir pakelti į aukštesnį laipsnį.

2. Prie vieno vaišių stalo parapijos salėje, kurią užpildė nariai ir svečiai. Iš dešinės: prel. L. Tulaba, svečias iš Romos, pasakęs turiningą kalbą, ir Ignas Medziukas.

3. Vienas iš vaišių stalų. Iš dešinės: V. Kazlauskas, J. Valukonis su žmona Aldona, Bern. Brazdžionis, D. Polikaitienė, Aldona Brazdžionienė, Alė Rūta-Arbienė, V. Pažiūra.

Moksleiviai ateitininkai atliko linksmą programą; studentai skaitė konkursinius rašinius: V. Polikaitytė, R. Polikaitis ir A. Mičiulytė; rašinių mintys ir jų dėstymas kėlė pasigėrėjimą ir džiaugsmą, kad bręsta idealistiškai nusiteikęs ir sąmoningas jaunimas.

LIETUVIAI AMERIKOS VAKARUOSE

LITHUANIANS IN WESTERN AMERICA

4364 Sunset Boulevard — Los Angeles, CA 90029 — Tel. 664-2910

Redaguoja: Redakcinė kolegija.

Leidžia Lietuvių Bend. Centro korporacija.

Spausdinami straipsniai taisomi redakcijos nuožiūra, jei su autoriais kitaip nesusitarta. ☐ Pilnu vardu ar inicialais pasirašyti straipsniai nebūtinai reiškia redakcijos nuomonę. ☐ Anoniminiai raštai nepriimami.

Prenumerata metams $5.00; atskiras nr. 50 centų.

☐ Eina nuo 1963 metų kas mėnuo, išskyrus du vasaros mėnesius. ☐

LIETUVOS TRAGEDIJA ŠAUKIA MUS VEIKLON

Birželio mėnesį mes su skaudančiomis širdimis minime dvi didžiąsias mūsų tautos tragedijas: brangiosios mūsų tėvų žemės okupaciją 1940 metais ir pradžią Lietuvos žmonių žiauriųjų masinių trėmimų 1941 metais.

Jau 40 metų, kai Lietuva tapo Maskvos imperializmo ir kolonializmo auka, kai iš mūsų žmonių buvo išplėšta kultūrinė ir politinė laisvė, kai mūsų broliai žiauriai išnaudojami ir atkakliai rusinami.

Okupantas bando pasaulį apgaudinėti, kad Lietuva pati savo noru įsijungė į Maskvos imperiją, bet tam ir pati Maskva netiki. Jei tikėtų, tai nelaikytų Lietuvoje tiek okupacinės kariuomenės ir enkavedistų pulkų.

Padvigubinkime savo pastangas, siekdami pavergtai tėvynei laisvės. Tai įpareigojimas mums, paliktas savanorių, tai testamentas partizanų, kurių išlietas kraujas tesujungia bendroms laisvinimo pastangoms. Lietuvis negali pavargti siekdamas laisvės savo tėvų žemei. Pavergtieji broliai laukia, kad jų laisvės šauksmas būtų perduotas visam pasauliui.

Vyriausias Lietuvos Išlaisvinimo Komitetas, atremtas į tėvynės žmonių mandatą ir įgaliojimą, nepaliaujamai vykdo ir vykdys Lietuvos laisvės kovos pareigą. Tai globalinis veiksnys, nežinąs nuolaidų kovoje su komunistiniu okupantu.

Amerikos Lietuvių Taryba, jau keturis dešimtmečius apjungusi Amerikos lietuvių visuomenę, telkia kovon už mūsų tautos ir valstybės laisvę ir remia Vyriausią Lietuvos Išlaisvinimo Komitetą. Vyr. Lietuvos Išlaisvinimo Komitetas ir Amerikos Lietuvių Taryba jungtinėmis jėgomis visais galimais būdais veda neatlaidžią kovą prieš okupantą. Amerikos Lietuvių Tarybos pastangomis JAV ir kitos Vakarų valstybės nepripažįsta Lietuvos įjungimo į Sovietų Sąjungą. Bendromis pastangomis pasiekta paskutinioji Kongreso rezoliucija mus stiprina, matant kaip galingiausios pasaulio valstybės Kongresas remia mūsų laisvės siekius ir kovą prieš okupantą.

Mūsų tarpe negali šiandieną būti nei pesimizmo, nei defetizmo, o turi vyrauti didingos kovos dvasia, nepalaužiamas ryžtas, neatlaidus nusistatymas išlaisvinti Lietuvą.

Maskva net ir liūdniausią okupacijos sukaktį nori paversti džiaugsmo šventę, suvarydama pavergtųjų minias garbinti mūsų tautos engėjus.

Susilaikykime nuo šiemet rengiamų kelionių į pavergtą Lietuvą. Po naujos Maskvos agresijos prieš afganų tautą, mes negalim elgtis lyg nieko nepaprasto nebūtų įvykę, nes tai liečia ir mūsų laisvės bylą.

Lietuvis nepavargs kovoje už Lietuvos laisvę. Šis šūkis tebūna Lietuvos laisvės kovos kelrodis.

Dr. Kazys Bobelis
Vyriausio Lietuvos Išlaisvinimo Komiteto Pirmininkas

Dr. Kazys Šidlauskas
Amerikos Lietuvių Tarybos Pirmininkas

Nadas Rastenis.

POETUI N. RASTENIUI IŠKELIAVUS Į ANAPUS

1891 - 1980

Nadas Rastenis buvo vienas iš maloniausių "Lietuvių Dienų" leidyklos bendradarbių. Leidykla išleido du jo verstinius veikalus: Donelaičio "Metus" ir Baranausko "Anykščių šilelį".

Pradėjo bendradarbiauti Nadas Rastenis "Lietuvių Dienų" žurnale su angliškais lietuvių poetų (Vaičaičio, Kudirkos, Maironio, Putino ir k.) vertimais. Redakcijai jis atsiuntė anglų k. savo raštų ir lietuvių klasikų vertimų rinkinėlį "Winged Words". Jis visuomet buvo paslaugus, greit atsiliepiąs ir nestatantis leidyklai ar redakcijai neįvykdomų reikalavimų.

Leidykla, sužinojusi, kad N. Rastenis turi mūsų klasikinių poemų vertimus, pavedė savo literatūros redaktoriui su poetu užmegzti ryšį, tartis dėl redagavimo, apipavidalinimo, išleidimo.

Donelaičio "Metams" N. Rastenis pats buvo nupiešęs iliustracijas, bet leidyklai pasisakius, kad ji norėtų panadoti žinomus 1940 metų leidimo V. K. Jonyno raižinius, N. Rastenis neužsispyrė iliustruoti savomis ir sutiko su leidyklos pasiūlymu. Tie keli darbai, daryti tušu, ir dabar tebėra redakcijos archyve. Piešti N. Rastenis mėgo, kaip ir eiles rašyti. Savotiška monotoniškų linijų ir taškų technika jis yra pripiešęs nemažai gamtos vaizdų, — savo gimtinę Stagalėnuose, Donelaičio Tolmynkiemį ir k. Jis mėgo grafiškai apipiešti savo lietuviškus bei angliškus eilėraščius, įvairius pasveikinimus ir pn. Kaip dailininkas mėgėjas jis tokiu ir liko, bet kaip poetas jis pasiekė išskirtino garso: už pacifistinę savo poemą anglų kalba "Wars' Curse" pelnė nominavimo Nobelio Taikos premijai, o už lietuvių klasikos vertimus Tarptautinės Poetų organizacijos aukso medalio ir laurų vainiko.

Kaip poetas Rastenis daugiau išgarsėjo angliškame pasaulyje, tačiau ir lietuviškai rašyti Nado Rastenio eilėraščiai gerokai iškyla virš mėgėjinio lygio, kuriame pasiliko daugelis vyresnės kartos lietuvių ateivių poetų. Jis labai tvirtai valdė eilėliavimo techniką, gerai jautė žodžio skambesį, tiksliai rimavo, aiškiai reiškė mintį. Tos minties įsakmus reiškimas ne vieną jo eilėraštį, pradėtą literatūrine menine forma, į galą nukėlė į proginio ar didaktinio posmo plotmę. Jo ilga poema "Trijų rožių šventė", į kurią įdėta labai daug kruopštaus darbo, dėl minėtų kliaudų nepasiekė literatūriškai meninio lygmens, nors atskirų fragmentų esame skambančių pasigėrėtinai.

Į JAV atvykęs nuo žagrės jaunuolis, į pradžios mokyklą vos koją įkėlęs, net gerai lietuviškai skaityti-rašyti nepramokęs, savo ryžtu, darbštumu ir, be abejo, nemažais gabumais, N. Rastenis čia pasiekė gražių rezultatų — išėjo aukštesniosios mokyklos kursą, baigė teisės mokslus, sėkmingai vertėsi advokatūra, buvo išrinktas į Marylando legislatūrą. Kartu išgarsėjo kaip lietuvių ir anglų kalbomis rašąs poetas, apdovanotas poezijos vardo atžymėjimais.

Dabar, kai jau apie jo gyvenimą ir darbus kalbame būtajame laike, lyg ir labiau ima pavidalintis to savo laiku neįprasto — su laurų vainiku poeto fizinis ir dvasinis portretas. Kalbant apie senosios išeivijos literatūrinius palikimus, pro Nadą Rastenį nebus galima praeitį tik sausai paminėjus jo vardą. Jis yra užsipelnęs platesnio ir išsamesnio žvilgsnio negu pareiginis nekrologas. (jb)

PRAŠOME ATNAUJINTI

"Lietuviai Amerikos Vakaruose" prenumeratą

prisiunčiant $5.00 adresu:

"LAV", 4364 Sunset Blvd., L. A. 90029. Tel. 664-2910

PASIRENGIMAI TAUTINIŲ ŠOKIŲ ŠVENTEI CHICAGOJE

Chicagoje, International Amphithetre patalpose, liepos 6 d. 2 val. p. p. įvyks Šeštoji Lietuvių Tautinių Šokių Šventė. Jau yra užsiregistravusių 2,300 šokėjų: vaikų apie 400, jaunių apie 500, studentų apie 900 ir veteranų apie 400. Iš viso bus atlikta 20 šokių: vaikų 3, jaunių 4, studentų 11 (2 — merginų, 1 vyrų ir 8 mišrūs), veteranų — 3 šokiai. Šokius palydės dūdų orkestras iš 32 muzikantų ir lietuviškų liaudies instrumentų orkestras, be to, — septynetas šokių bus atlikta su specialiai sudaryto jungtinio choro palyda.

Jau pasižadėjo atvykti šokėjų grupės iš Melbourno (Australijos), Vasario 16 gimnazijos (Vokietijos), Brazilijos, Anglijos, iš Kanados atvyks 6 grupės, visi kiti iš JAV-bių nuo Atlanto iki Ramiojo Vandenyno.

Veikia stiprus šokių šventės rengimo komitetas: pirm. Jonas Talandis, šokių direktorė Nijolė Pupienė, muzikos direktorius Faustas Strolia, LB atstovas Modestas Jakaitis, taut. šokių instituto atstovė Galina Gobienė, Bronius Juodelis, iždininkė Dalia Dundzilienė, sekretorė Ritonė Rudaitienė. Jiems talkina komisijos, kurių pirmininkai yra: registracijos R. Reklaitienė, pirmos pagalbos dr. A. Gleveckas, salės tvarkymo A. Milūnas, leidinio J. Baris, leidinio dailininkė Ada Korsakaitė, laimėjimų E. Lapas, filmavimo A. Kezys,SJ, šventės banketo J. Jakaitienė, baliaus St. Džiugienė, aukų rinkimo inž. A. Rudis, šokėjų supažindinimo vakaro L. Radvila, spaudos D. Gotcaitienė, narė R. Gierštikaitė.

Komiteto ir komisijų nariai daugumoje jaunesnės kartos žmonės, dirbantieji įvairiose amerikiečių įstaigose, įsisavinę naujus metodus, ir parengiamieji darbai vyksta labai sklandžiai ir planingai. Šokių Šventės sąmata numatyta net 177,908 dol. Numatomas likutis 19,378 dol. — ateities šokių šventei rengti. Vien iš bilietų už įėjimą numatyta gauti 87,758 dol. Nors International Amphitheatre patalpa yra didžiausia dengta patalpa Chicagoje, bet ten publikai bus tik 8227 vietos, o pareikalavimas bus didesnis, taigi bilietų gali net pritrūkti.

Jau rezervuota trijuose Chicagos viešbučiuose 320 kambarių šokėjams ir kitiems 72 Lietuvių Bendruomenės apylinkes ir dalyviams. Kainos maždaug 45 dol. nakčiai 4 asmenims. Atvykusieji iš aerodromų bus sutikti ir paimti į viešbučius. Iš viešbučių bus specialiais autobusais nemokamai vežami į šokių ir banketo patalpas. Bilietų kainos nuo 4 iki 20 dol. Tą pačią dieną bus banketas Condensa del Mar, 12220 So. Cicero Ave. Kaina 18 dol., šokėjams papiginimas. Bilietai gaunami J. Vaznelio Gifts International, 2501 W. 71 St., Chicago, IL 60629, telefonas (312) 471-1424.

Bus išleistas specialus šokių šventės leidinys su maždaug 150 iliustracijų, su JAV valdžios žmonių, mūsų konsularinio korpuso, Bažnyčios atstovų sveikinimais. Leidinį redaguoja J. Baris ir Pr. Razminas, o anglų kalbos dalį J. Džiugaitė.

Leidiny bus pagerbtas daug pasidarbavęs liaudies šokių populiarintojas JAV-se Vytautas F. Beliajus, šokių žurnalo Viltis redaktorius.

Šokių šventės jungtinį chorą sudarys: Tėviškės parapijos, Dainavos, Operos, Vyčių chorai, o liaudies instrumentų orkestrą — Čiurlionio, Toronto, Chicagos liaudies instrumentų ansambliai.

Bus paruošti šokių šventės šratinukai (ballpoint) — rašomosios plunksnos su šventės ženklais.

Taip pat bus ir laimėjimai su 1000 ir 500 dolerių ir mažesnėmis premijomis. Laimėjimų knygutės išsiuntinėtos į visas 96-šioms organizacijoms.

Parengtas šokių šventės ženklas su šokėjų pora ir įrašu: Šeštoji Lietuvių Tautinių Šokių šventė. Čikaga 1980.

Lietuviškame Sharkos restorane kovo 28 d. buvo sušaukta spaudos konferencija, kur Šokių Šventės komiteto pirmininkas Jonas Talandis painformavo, kad visi paruošiamieji darbai atlikti, susidomėjimas didelis, bilietai uoliai platinami. Muz. F. Strolia džiaugėsi, kad muzikinė pusė tvarkosi sklandžiai. Muz. Kaminskas pakviestas orkestruoti reikiamus dalykus. Inž. A. Rudis painformavo, kad aukų rinkimas net prašoka numatytą sumą. J. Baris pranešė, kad šventės leidinio numatoma išspausdinti apie 5000 egz. E. Lapas painformavo, kad laimėjimų knygutės plinta sėkmingai. St. Džiugienė pranešė, kad numatomas šaunus banketas.

Apskritai, ryšium su šokių švente Chicagoje yra labai viltingas entuziazmas.

Šokių šventę filmuos A. Kezys,SJ ir A. Šlutas.

Juozas Prunskis

ROQUE and MARK CO., INC.

REALTORS • INSURANCE • INCOME TAX • NOTARY PUBLIC

3002 Santa Monica Blvd., SANTA MONICA, CA 90404

Phone: 828-7525 ——— Res.: 395-0410

ALBINAS MARKEVIČIUS

ir bendradarbiai

NURMSEN PAINT CO.

TREASURE TONES — LUMINAL PAINTS — WALLPAPER

8934 Santa Monica Blvd., West Hollywood, Calif. 90069

Telefonas: 652-7848

Krautuvės savininkas yra estas Bernard Nurmsen.

Lietuviams, perkantiems didesniais kiekiais, duodama nuolaida.

GLOBE PARCEL SERVICE

Savininkai ukrainiečiai — Mr. & Mrs. S. KIMAK

2841 Sunset Blvd., Los Angeles, Calif. 90026. Telef. 413-0177

Siunčia dovanų siuntinius į Lietuvą ir kitus kraštus.

Iš jūsų atsineštų daiktų, čia rasite didelį pasirinkimą, ir gana pigiai tokių prekių, kurios turi geriausią vertę Lietuvoje.

Daug vietos mašinų pastatymui. Aplankykite mus —

atdara kasdien nuo 9 val. ryto iki 5 val. p. p. Sekmadieniais uždaryta.

Sekmadieniais uždaryta.

Taip pat paruošiami kvietimai giminėms iš Lietuvos.

Saugi vieta taupyti yra LIETUVIŲ KREDITO UNIJA

3356 Glendale Blvd., Los Angeles Calif. 90039

NATIONAL CREDIT UNION ADMINISTRATION

Be to, taupytojai kas 3 mėnesiai gauna aukštus dividendus (7½) ir nemokamą gyvybės draudimą iki $2000.

Dėl informacijų kreiptis telef. 661-5276: antradieniais ir ketvirtadieniais nuo 6 iki 8 val. vak. ir šeštadieniais nuo 9 iki 12 val. dieną.

Kitu laiku telef. 663-1819

Jei trūksta pinigų, čia paskolą gausi geresnėm sąlygom negu kur kitur

HOLLYWOOD **LOS FELIZ**

VOKIEČIŲ MAISTO IR DELIKATESŲ KRAUTUVĖ

5126 Hollywood Blvd., Los Angeles, Calif. 90027

Puikios dešros - Fred Reich ir Viennos skanumynai. Duona — German & Lithuanian Bakery. Alus, vynas, kosmetikos reikmenys, įvairūs dalykai dovanoms, kristalas. Šalti užkandžiai baliams ir šeimos šventėms.

Atidaryta: Antrad.-Kevirt. nuo 9-6. Penkt. 9-7, Sest. 9-5. Sekm. ir Pirm. uždaryta

Tel. 663-4747

LOS ANGELES APYLINKIŲ LIETUVIŲ VEIKLA

24-ji LOS ANGELES LB SPINDULIO JAUNIMO ŠVENTĖ CULVER CITY VETERANŲ SALĖJ BIRŽELIO 8 DIENĄ

Pradžioj — B. Budrinūo maršas "Ei, jaunyste". Įžygiavo jaunimas ir "veteranai". Vadovauja Ona Razutienė, Danguolė Razutytė-Varnienė ir padėjėjai — Vytas Bandžiulis ir Vita Polikaitytė. Jaunimo apie 200. Sugiedami JAV ir Lietuvos himnai.

Visos programos pranešėja — Vilija Butkytė. Jaunimas pasirengęs pradėti. Šventę atidaro Vytautas Vidugiris, Lietuvių Bendruomenės Tarybos narys. Labai daug gražių ir darbą tęsti skatinančių žodžių jis pabėrė Spinduliui. Šventės dalyvius ir svečius sveikina Lietuvos gen. konsulas Vytautas Čekanauskas. Kalbos baigtos. Prasideda programa.

Jaunųjų choras, diriguojamas mokyt. O. Razutienės, pritariant akordeonu Linui Polikaičiui, padainuoja tris dainas. Po to — tautiniai šokiai. Šoka pasikeisdamos visos grupės: energingai bandantieji mažiukai, jau padarę pažangos jauniai, jaunimas — prityręs ir grupę daug kur atstovavęs. Publika džiaugiasi ir ploja už pastangas ir už gražų pasirodymą. Daugelis akimis ieško savo šokėjų ir žvilgsniais juos tramdo arba drąsina. Visi įsijungę į sūkurį, nėra abejingų.

Pertrauka.

Po pertraukos koncertinė dalis. Pasirodo dalis jaunųjų talentų: smuikininkas R. Mickus ir fleitistė K. Mickutė atlieka komp. O. Metrikienės "Gegutę"; jau į solistes išėjusi Vita Polikaitytė padainuoja S. Šimkaus "Plaukia sau laivelis", Vilija Variakojytė solo A. Brazinsko "Nemunėlį" ir duetą su V. Dūda A. Raudonikio "Lauksiu tavęs". Jiems akompanuoja O. Metrikienė. Jaunųjų skardūs balsai žavi publiką, kuri jiems atsilygina karštais plojimais.

Ateina eilė Spindulio Jaunimo chorui. Choras, diriguojamas B. Budriūno ir O. Razutienės, padainuoja keturias dainas: komp. B. Budriūno tradicine tapusią ansamblio dainą "Šiandien mūsų šventė", G. Gudauskienės "Sveikinimas jaunystei", čia solo traukia Vytenis Dūda, S. Pociaus "Pamylėjau vakar" ir O. Metrikienės "Joninės"; smuiku ir fleita pritaria R. M Mickus ir K. Mickutė. Pastarąsias 3 dainas diriguoja O. Razutienė.

Dar kartą šokiai. Vėl sujuda, persigrupuoja jaunimas. Šioje dalyje atliekamas visas 6-tosios šokių šventės repertuaras su "kaupu". Tas kaupas tai "Miškų gėlė" ir mūsų tradicinis "Suktinis", į kurį įsijungia visas Spindulys ir Spinduliukai. Kas be jų! Jie gi priaugantis atžalynas! Suka, suka visi ir susisuka, sueina į tradicinę "Gedimino pilį".

Štai ir viskas.

Ir ne viskas. Dar reikia uždėti "vainiką" Reikia visus pasidarbavusius, padėjusius, mūsų žingsnius geru žodžiu ir darbu lydėjusius visiems viešai parodyti, jiems "ačiū" tarti.

Liet. Bendruomenės Vakarų Apygardos pirm. Rimtautas Dabšys padėkojo visiems ir tarė gerą žodį apie ką tik išleistą Spindulio dainų plokštelę,ragindamas visus ją įsigyti; tuo būtų paremta Spindulio kelionė į Chicagą, į 6-tąją Taut. šokių šventę.

Po to atėjo Spindulio seniūnai D. Gudauskaitė ir Vytenis Vilkas padėkoti savo mokytojams, o Onutė Šepikaitė apsagstė gėlėmis ir didžiuliu bukietu rožių "iš mamytės daržo". Rožių daug, bet ir nusipelniusių asmenų daug.

Ona Razutienė pradėjo iš publikos kviesti žmones, kurie daugiausia prisidėjo prie dainų plokštelės įdainavimo ir išleidimo. Bendradarbiai: pianistės O. Barauskienė, R. Apeikytė, O. Metrikienė; kompozitoriai: Br. Budriūnas ir G. Gudauskienė; talkininkai: A. Polikaitis, B. Sėliukas ir R. Dabšys; solistai: A. Pavasaris, V. Dūda ir V. Variakojytė. Plokštelę į juostą įrašė ir paruošė Paulius Jasiukonis. Na, o įdainavo — šaunusis jaunimas! Visiems garbė!

Bet plokštelė nebūtų šviesą išvydusi, jei nebūtų rėmėjų. Jų buvo visa eilė. Iškviesti ir apdovanoti rožėmis tik patys didieji: Šv. Kazimiero parapijos klebonas prel. Kučingis, Spindulio kūmas, ir Adelė Bajalienė — kūma. Kiti paminėti, nes visų rėmėjų, kurie aukojo po $100 ir daugiau, pavardės surašytos plokštelės viršelyje. Pažymėtina organizacijos, parėmusios Spindulį: Birutės dr-ja, Long Beach ir Santa Monica Lietuvių Klubai, Liet. Moterų Katalikių dr-ja, Am. Liet. Piliečių klubas, Ramovėnai, Neolituanai, Liet. Kredito kooperatyvas (Glendale Blvd.) ir Kredito Unija Santa Monikoje.

Labai sujaudino Spinduliui atsiųsta stambi auka iš A.A. Edvardo Taro tėvelių. Matai, jaunime, kaip tavo gražūs darbai yra vertinami!..

Be to, gavome aukų iš žmonių, kurie yra "amžini rėmėjai". Dėl ligos negalėdami atvykti į šventę, prisiuntė aukas Sofija Puikūnienė ir J. E. Truškauskai.

Svečių šventėje galėjo būti daugiau, bet tie, kurie atėjo, labai stipriai parėmė, nes iš pajamų sprendžiame, jog atėjusieji aukojo ir už tuos, kurie neatėjo... O mūsų gerbiamas klebonas, visiems girdint, pažadėjo jaunimo kelionę paremti 500 dolerių! Dar ne vėlu — gali prisidėti ir kiti. O visiems — penki šimtai "ačiū".

Svarbiausia norėtume, kad mūsų su dideliu vargu išleista graži vien lietuviškų dainų plokštelė suskambėtų kiekvienoj šeimoj. Branginkim lietuvišką dainą, nes tik per ją lietuviška dvasia liks

Spindulys į Chicagą vyksta įvairiu laiku ir įvairiais keliais, bet visų keliai sueis į vieną—6-ją tautinių šokių šventę Chicagoje liepos 6 dieną.

Vykstame įnešti kultūrinį įnašą į bendrą lietuvybės aruodą. Tad "Valio jaunystei!" *(O. R.)*

Vaizdas iš jaunimo šventės. Vieni šokėjai suka ratelį, o kiti laukia savo eilės išeiti į "areną".

— *Vilija Variakojytė* atstovaus Spinduliui Chicagoje, dainuodama solo Liet. B-nės Vidurio Vakarų Apygardos rengiamose Lietuvių Dienose, kurios įvyks birželio 28 ir 29 dienomis "Jaunųjų talentų" vakare Jaunimo Centre.

Patikslinimas. Plokštelėje išspausdintas klaidingas O. Razutienės adresas (3737 Aloha St.), turi būti 3767 Aloha St., Los Angeles, CA 90027.

Telefonas: (213) 661-0041

A. ir O. Mironų literatūros vakaras Londone

Birželio 7 d. Londono Lietuvių Moterų Sambūris "Dainava" surengė Lietuvių Namuose literatūros vakarą, kuriame dalyvavo A. Mironas-Norimas ir aktorė, jo žmona Ona Mironienė.

Mironai Europoje žada pakeliauti po Prancūziją, Šveicariją ir Vokietiją. Numato grįžti atgal į Carlsbad, Calif. po liepos 5 d.

DAILIŲ MENŲ KLUBAS

Pagerbti paskiausiai mirusieji klubo nariai Juozas Švaistas ir Pranas Lembertas

Nauju nariu priimtas ach. E. Arbas

Gegužės 4 d. Dailiųjų Menų Klubo susirinkimo metu pas Prano Lemberto žmoną Moniką Lembertienę, po susikaupimo minutės, pagerbti du mirusieji klubo nariai. Apie rašytoją Juozą Švaistą spalvingai kalbėjo Bronys Raila. Iš juostos buvo paleista J. Švaistos kalbos dalis, pasakyta mirus Pranui Lembertui. Alė Rūta raštu šiltai prisiminė Juozą Švaistą.

Yra susidariusi tradicija, kad įstojantieji į klubą pasako savo "inauguracinę kalbą" arba "credo". Architekto Edmundo žodis apėmė jo gyvenimo ir darbų nueitą kelią ir meninį-architektūrinį credo. Kalba buvo gyva, spalvinga. Į jo žodį atsakė Bernardas Brazdžionis, architektūros meną susiedamas su žmonijos istorijos ir klubo kronika. Įstojamieji ir atsakomieji raštai padedami į klubo archyvą.

Po oficialiosios dalies šeimininkė narius gausiai pavaišino. Padaryta filmo ir nuotraukų.

Sekančiu Dailiųjų Menų Klubo pirmininku yra prof. Marija Gimbutienė. (m ir k)

LIETUVIŲ KREDITO KOOPERATYVO VEIKLA

Lietuvių Kredito Kooperatyvo, kurio įstaiga yra Tautiniuose Namuose, pirmojo šių metų ketvirčio gale balansas buvo $739,365; garantijų ir rezervo fonduose — $79,521. Narių buvo 502, kuriems už laikomus indėlius išmokėta 7,5% dividendas sumoje $11.244. Narių gyvybė gali būti apdrausta iki $2000.00. Paskutiniuoju metu išrūpintas gyvybės draudimas šių mirusių narių įpėdiniams: B. Giedos $1353, J. Miliaus $1866 ir J. Janušausko $1064. Narių santaupos yra apdraustos valdžios įstaigoje.

Šiuo metu kooperatyvo valdyboje yra pirm. A. Kiršonis, vicepirm. R. Bužėnas, ižd., I. Medziukas, sekr. M. Prišmantas ir narys V. Juodvalkis. Kredito komitete: pirm. A. Valavičius, nariai — P. Butkys ir I. Medziukas. Priežiūros komitete: pirm. K. Prišmantas, nariai — A. Mikuckis ir J. Pažėra.

Kooperatyvo valdyba planuoja šiais metais savo darbą išplėsti, įvedant Draft programą, panašią į čekių sistemą, ir terminuotus indėlius.

Kooperatyvo valdyba remia lietuviškus reikalus; paskutiniame savo posėdyje paskyrė Šv. Kazimiero lit. mokyklai $100 ir Lietuvių jaunimo ansambliui "Spindulys" $50.

Neseniai per Lietuvių radijo valandėlę jos programos koordinatorius V. Gilys turėjo pasikalbėjimą su koop. reikalų vedėju I. Medziuku, laike kurio išsiaiškinta įstojimo sąlygos į kooperatyvo narius, indėlių saugumas ir paskolų gavimo procedūra. Kiekvienas įstojęs nariu, paremia ne tik lietuvių sukurtą įstaigą, bet ir pats turi daug naudos, nes pasinaudojęs kooperatyvo patarnavimais, sutaupo daug pinigų. (im)

BIRUTIETĖS VEIKIA

Gegužės 18 d. DLK Birutės ir-jos valdyba surengė gegužinę p.p. Sinkių rezidencijos sode Santa Monikoje. Dalyvavo per 170 svečių, kuriems buvo duodami šilti pietūs ir gėrimai. Taip pat buvo suaukotų daiktų loterija (J. Andrašūnas paaukojo savo pieštą paveikslą, sol. Dičiutė-Trečiokienė savo solo plokštelę r k..).

Parengimas praėjo su pasisekimu ir davė gražaus pelno, kuris bus sunaudotas šalpos ir kultūros reikalams.

Birutietės nuoširdžiai dėkoja amovėnams V. Šimoliūnui, V. Apeikiui, Dičiui, Dūdai, Gaspaoniui, Venckui ir k. už talką. Ypatinga padėka priklauso p.p. Sinkiams, leidusiems pasinaudoti jų sodyba ir už jų svetingumą.

Pirmininkė A. Dūdienė ir valdybos narės atsiprašo p.p. Sinkius už svečių pasitaikiusius nemalonumus. (A. Bajalienė)

Lietuvos Vyčių kuopos veikla

Gegužės 25 d. įvyko Lietuvos Vyčių kuopos metinis susirinkimas H. ir E. Bartkų naujoje rezidencijoje.

Susirinkimą pradėjo pirm. J. Kiškis ir pakvietė dvasios vadą kun. A. Olšauską sukalbėti maldą. Sekretoriauti buvo pakviesta Stella Žukauskienė. Pranešimus padarė pirmininkas ir finansų sekretorius. Diskutuota narių vajaus ir seimo reikalais.

Naujon valdybon išrinkta: pirmininku J. Kiškis, vicepirm. E. Bartkus, sekr. S. Žukauskienė, finansų sekr. A. Skirius, ižd. L. Oksas. R. Barkauskui pavesta pravesti naujų narių vajų. Dvasios vadu pakviestas kun. A. Olšauskas.

Susirinkimas buvo įdomus. Į kuopą įstojo 10 naujų narių. Dabar kuopa turi 50 narių.

Po susirinkimo Bartkai visus pavaišino gardžia vakariene ir įvairiais gėrimais.

Kuopos valdyba Bartkams dėkinga.

Lietuvos Dukterų draugijos,

Los Angeles sk., š. m. liepos mėn. 13 d. 1 val. p.p. Irenos Luther sodyboje (1137 Lavender Place, La Canada, važiuoti Foothill Blvd. iki Highway 2) ruošia "Bulvinių dešrų pikniką".

Laimingas numeris, burtų keliu laimės Admiral stereo (Phono, AM, FM radio ir 8 track juostelėms groti ir rekorduoti).

Kviečiame visus gausiai atsilankyti pasidžiaugti retai gaminamu patiekalu ir paremti draugijos veiklą, tuo pačiu paremti ir paramos bei globos reikalingus lietuvius. (Vaja)

STASĖS IR STASIO DAMULIŲ SODYBOJE

Damulių sodyboje Vistoje pastatyta graži Marijos koplytėlė. Akmenų ir mūro pastatą, panašų į Lietuvoje žinomas Marijos garbei buvusias koplytėles, išmūrijo Damulių kaimynas ir draugas, dabar pensininkas daktaras Jonas Jurgilas, Marijos statulėlę perdažė ir pritaikė Lietuvos laukų koplytėlių spalvoms — Damulių duktė Birutė. Stasys Damulis nupasakojo dukrai, kaip jo gimtinėje Žemaitijoje koplytėlės Marija atrodė, ir Birutė pasistengė visiškai panašiai nudažyti, net Marijos drabužių klostes mėlynaružava spalvomis papuošti... S. Damulis džiaugiasi kad turi dabar savo sodyboj "lietuvišką Dievo Motiną", tokią, kokia buvo Žemaitijoj.

Koplytėlės pašventinimas įvyko š. m. gegužės 24 d. Apeigas atliko kun. Šiliauskas, geras Damulių draugas ir beveik kaimynas.

Po namų ir koplytėlės šventinimo buvo surengtos gražios vaišės, kuriose Stasė ir Stasys Damuliai pasirodė esą didžiai vaingi, kaip tikri žemaičiai. Vaišėse dalyvavo ir jų duktė Birutė su vyru, ir daugybė jų kaimynų iš Vistos bei apylinkių, o taip pat draugų iš Los Angeles, Santa Monikos bei plačių apylinkių. Damulių gražioje sodyboje ilgai skambėjo lietuviškos dainos ir draugiški pokalbiai. (a r)

* * *

— *ALT-os, Los Angeles sk., gegužinė Naturbūt, pirmojiąją įvyks rugpiūčio 17 d., R ir P Sakų rezidencijoje, 3430 Figueroa St., Glendalėje.*

Iki šiol Alt-bos nariai, atstovaujamų organizacijų nariai susirinkdavo tik metiniame susirinkime, kur, išklausę pranešimų, išsiskirstydavo, neturėdami progos pasikalbėti, padiskutuoti. Dabar, Alt-os sudarančių or-jų nariai turės progos geriau susipažinti.

Metinis "Lietuvių Dienų" žurnalo

P I K N I K A S

šiemet ivyksta rugsėjo 14 d., sekmadienį, nuo 12 val. 30 min. iki vakaro

Mc Cambridge Parke — 1515 N. Glenoaks Blvd., Burbank

Daug vietos — Žalia pievelė — Medžių paunksmė

Lietuviški pačių gaminti valgiai — Šalti gėrimai

Lietuviška muzika — Dovanų traukimas.

CALIFORNIA LITHUANIAN CREDIT UNION

KALIFORNIJOS LIETUVIŲ KREDITO SĄJUNGA

3004 Santa Monica Blvd., Suite A

SANTA MONICA, CALIFORNIA 90404

Phone (213) 828-7095

RŪTA, INC. Investavimo Bendrovė

3002 Santa Monica Blvd., Santa Monica, Calif. 90404

Telefonas: (213)828-7525

Valdyba: Jarašūnas, A. Markevičius, R. Nelsas, L. Herzog

FINANSINĖS BALFO 1979 M. VEIKLOS APŽVALGA

Kaip jau prisimename, praeitais metais Los Angeles Balfas buvo labai judrus ir jis atliko keturis didelius darbus: 1. lapkričio mėn. 17 d. įvyko Balfo direktorių suvažiavimas; 2. Vakare sukaktuvinis balius; 3. lapkričio 18 d. — Balfo 35 metų veiklos viešas paminėjimas ir 4. Pravesta piniginė rinkliava. Apie tris pirmuosius pasisekusius įvykius jau buvo rašyta, tad šį kartą apsistosime ties ketvirtu įvykiu.

Balfo piniginį vajų paprastai vykdome spalio - lapkričio mėnesiais. Stengiamės asmeniškai prieiti prie jūsų ir prašom aukų. Tai sunkus ir tiesiog nemalonus darbas. Prašyti pinigo yra jau taip nepopuliaru ir agresyvu, tačiau be to neapsieina nė viena amerikietiška šalpos ir politinė organizacija. Mes balfininkai esame apsišarvavę kietais šarvais ir perdaug nesijaudiname susilaukę iš paprašytųjų nepelnytų priekaištų ir atsisakymų aukoti. Tatai daro tie, kurie iš viso niekam neaukoja ir tą savo "didvyriškumą" nori pateisinti įvairiais priekaištais. Mes šį darbą atliekam ramiai ir su pasišventimu: renkame ir prašome aukų ne sau, bet savo ir tavo vargan patekusiam lietuviui, kuris negali pats ateiti ir paprašyti pagalbos.

Ačiū Dievui, yra lietuvių, kurie tą svarbų reikalą supranta ir be jokių priekaištų mielai aukoja, ir kartais net neprašyti. Už tai jiems priklauso ir Balfo ir sušelptųjų gili padėka.

Svarbi pastaba: Balfas gali pagelbėti varge esantiems tiek, kiek mes visi šiam tikslui suaukojame.

Dabar pažiūrėkime aukų vajaus rezultatų.

$500.00 — Dr. M. Namikas.

$150.00 — Craig Corp. per A. Raulinaitį.

$148.00 — A. Kašelionis.

$125.00 — O. Gustienė.

$112.00 — B. Seliukas.

$110.00 — A. Vaišnys.

$102.00 — M. B. Licudine.

$100.00 — Prel. J. Kučingis, dr. Z. Brinkis, dr. B. V. Raulinaičiai, dr. A. Kontviai, A. A. Raulinaičiai, A. I. Tumai, G. I. Reh, A. Glažė, A. R. Nelsai, G. L. Herzog, J. Matulaičiai, A. Markevičiai, E. J. Sinkiai, A. Devenienė, S. J. Kvečai, V. J. Černiai, F. B. Masaičiai, A. A. Audroniai, A. V. Pažiūrai, Santa Monica Liet. Klubas, Long Beach Liet. Klubas.

$82.87 — Šv. Kazimiero Šešt. Lituanistinės mokyklos mokiniai.

$72.00 — A. V. Šulaičiai.

$69.00 — G. Vitkai.

$65.00 — A. Valentinas.

$60.00 — L.E. Oksai, John & Lucie Hnatio, B. D. Mackialos, V. Šaras.

$50.00 — dr. R. D. Giedraičiai, R. D. Vizgirdai, E. V. Radveniai, V. Mačys, O. Žukienė, V. G. Plukai, F. V. Molskiai, A. F. Galdikai, E. Sabalis, N. Trečiokienė, A. B. Skiriai, Skaučių Palangos Tuntas, Liet. Kredito Kooperatyvas, Liet. Skautų Brolija, Amerikos Liet. Inž. ir Arch. S-ga, Liet. Tautiniai Namai.

$48.00 — G. J. Raibiai.

$45.00 — A. E. Arbai, G. B. Adamsonai.

$40.00 — A. Dičius.

$35.00 — A. Dabšiai ir Grikėnaitė, J. Raulinaitis, G. J. Baltrušaičiai, A. Bimbiris, V. Jasiulionis, LB Los Angeles Apyl., Ateitininkų Sendraugių S-ga.

$32.00 — San Diego Liet. Klubas.

$30.00 — P. B. Butkiai, V. Sakalauskas, K. S. Šakiai, L. Graužinis, M. Napjus, dr. J. Skirgaudas, A. Raugys, H. Z. Gorodeckai.

$25.00 — V .P. Prižgintai, G. J. Glažės, A. Šimkus, E. I. Vilkai, L. Valiukas, C. Norkai, A. Devenis, P. Pretkus, P. Grušas, L. Medelis, E. R. Kulikauskai, V. Z. Viskantai, H. A. Bajaliai, K. Karuža, kun. A. Olšauskas, J. Kuprionis, M. A. Pužauskai, R. A. Bužėnai, A. L. Mažeikai, K. Statkus, J. Daugėla, A. Milienė, Z. Komis, dr. J. Jusionis, A. Remeikis, J. Kutra, S. Kudokai, dr. J. Gudauskas, S. V. Tuskeniai, J.. M. Šimoniai, V. Širvydas, Skautų Kalniškių Tuntas, ASS skyrius, Am. Liet. Tautinė S-ga, Liet. Karių Veteranų Ramovė, J. Daumanto Šaulių kuopa, Skautų židinys.

$20.00 — A. D. Polikaičiai, B. A. Brazdžioniai, J. Uždavinys, M. E. Gedgaudai, V. Gilys, V. V. Zeleniai, M. P. Gasparoniai, W. Mačiunskas, V. R. Baipšiai, J. Baltrėnai, G. Kaunas, A. Pinkus, V .V. Kuzaviniai, V. Kazlauskas, R. Kuzaviniai, A. Paulauskai, J. B. Dzenkaičiai, J. Kazakevičiai, A. A. Mitkevičiai, O. J. Motiejūnai, J. Paškauskienė, G. J. Radveniai, P. P. Gauronskai, A. Lukšienė, M. Lembertienė, R. R. Venckai, A. Mikalajūnas, S. I.

$15.00 — J. R. Vidžiūnai, R. M. Žemaitaitis, G. Mošinskas, P. Visvydas, Š. Karuža, E. A. Kybartai, M. Pasker, N. Nyerges, P. Milaknis, H. E. Balceriai, J. E. Kojeliai, V. Zaunienė, A. Gedminas, A. G. Siručiai.

$12.00 — V. Fledžinskas.

$10.00 — P. Petkelis, V. Glažė, I. Bužėnaitė, A. Gustaitis, M. Banionis, V. Stokas, J. Uksas, M. Barauskas, C. Tuminas, P. A. Litvinai, A. Nelsas, V. O. Karaliai, Marčiuska, F. Žukauskas, J. Mikalonis, B. Morkis, A. Sturonas, L. Briedis, G. J. Gliaudys, Karaliūnas, P. Sušinskas, E. Mitkus, V. A. Roen, A. I. Sekai, J. Rukšėnienė, M. Vaičius, O. Deksnys, A. Maskeliūnas, A. Daukantas, F. Pakalnis, S. Stanulis, B. J. Venckai, G. Janilionis, V. Apeikis, J. Valukonis, M. Stropus.

$5.00 — Dr. J. Naujokaitis, P. Mickūnas, L. Reivydas, B. Gieda, J. Markevičius, A. Trumpis, V. Mickevičius, S. Adamonis, P. Leimonas, P. Šerėnas, V. Počas, B. Basiulis, O. Navickienė, D. Alseikienė, P. Starevičius, R. Adamkus, T. S. Samys, M. Klun, W. Lesch.

$3.00 — R. Kaunas.

$2.00 — T. Mickevičienė, M. Dergella.

Iš viso pajamų, įskaitant ir balių, turėta — $9,664.92.

Išlaidos: Baliaus — $1383.33
Pasiųsta į centrą — 8000.00
Kitos išlaidos — 59.07

Viso išlaidų — 9,442.40

Kasoje sausio 1 d. liko 222.52

Taigi matome, kad Balfas pirmą kartą taip sėkmingai įvykdė savo numatytą planą. Dar kartą jums visiems didelis ačiū!

Valdyba buvo puiki, darbinga ir sutarimas geras. Ačiū visiems valdybos nariams už gražų kooperavimą.

Ačiū parapijos klebonui Balfo garbės nariui prel. J. Kučingiui už reiškiamą palankumą balfinei veiklai.

Ačiū p. Antanui Skiriui už skelbimus "Amerikos Lietuviai Vakaruose" nemokamai. Tai didelė jo auka Balfui.

Ačiū Liet. Radijo Valandėlei už malonius atsiliepimus apie įvykusius Balfo pasireiškimus.

Ačiū už dėmesį.

Vladas Pažiūra
Pirmininkas

CROWN ESCROW CORPORATION

MARCELLA AUGUS
President

2839 Sunset Boulevard, Los Angeles, CA. 90026 • Tel. 413-3370

BLUE CARPET REALTORS

34 East Foothill Blvd. Arcadia, California 91006

JOS SPREIN
Realtor Associate

445-6501 Res. 795-6357

AUTOtechnica

AUTOMOBILIŲ TAISYMAS

IMPORTUOTŲ – VIETINIŲ

- ALYVOS KEITIMAS IR PATEPIMAS
- MOTORŲ SUREGULIAVIMAS IR PERSTATYMAS
- STABDŽIAI IR KITI SUTVARKYMAI
- SULENKIMŲ TAISYMAS IR DAŽYMAS

ARTI ŠV. KAZIMIERO PARAPIJOS — TARP GLENDALE BLVD. IR HYPERION AVE.

2849 ROWENA AVE., LOS ANGELES, CA. 90039

SAV. - JONAS KARALIUS TEL. - 660-5984

LIETUVIAI PREKYBININKAI – PROFESIONALAI

Advokatai

Law Offices of
NIDA ŽIBUTĖ BRINKIS
17228 Crenshaw Blvd.,
Torrance, CA 90504
'70-2000 — 538-4160
3440 Wilshire Blvd.
Los Angeles, CA 90010

ARTHUR V. DOBLE
(Arturas Dobilas)
Attorney at Law
The Broadway Plaza Suite 2200
700 S. Flower Street
Los Angeles, California 90017
Telefonas (213) 629-5794

Apdrauda

M & R AMERICANA
Insurance Service, Inc.
A. "Mark" MARKEVICIUS
All Lines of Insurance
2113 Wilshire Blvd.
Santa Monica, CA 90403
393-9801 828-7525

A. F. SKIRIUS
INSURANCE AGENT
4366 Sunset Boulevard
Los Angeles, CA 90029
Tel.: 664-2919

Automobilių taisymas

BODY and FRAME WORK
Automobilių taisymas
Vincas Viskantas, sav.
1911 Pacific Coast Hy.
Lomita, CA 90717
Tel.: 325-3145

AUTOTECHNICA
Sav. Jonas Karalius
2849 Rowena Ave., Los Angeles
Tel. 660-5984 90039

Fotografai

LEONO KANTO FOTO STUDIJA
"Flatte of Hollywood"
6671 Hollywood Blvd.
Hollywood, CA 90028
469-8097 Res.: 466-6084

Dantistai

BIRUTA BARVIKS, D.D.S.
Member American Dental Society
10900 Warner Ave., Suite 116
Fountain Valley, CA 92708
(Corner Warner & Euclid)
Tel. 1 (714) 968-5525

A. BLAKIS, D.D.S.
Dantistas (latvių kilmės)
2901 Wilshire Blvd.
Santa Monica, CA 90403
Phone 828-4613 by appointment

ROLANDAS GIEDRAITIS, D.D.S.
ir
DANUTE GIEDRAITIS, D.M.D.
Lietuviai dantistai
3151 Glendale Boulevard
Los Angeles, CA 90039
Tel. 660-1205

Escrow Companies

MARCELLA AUGUS
President
CROWN ESCROW CORPORATION
2839 Sunset Boulevard
Los Angeles, CA 90026
413-3370

Gydytojai

JOSEPH GUDAUSKAS, M.D.
Gydytojas ir chirurgas
Įstaigos telefonas: 826-3090
3231 Pico Boulevard
Santa Monica, CA 90405
Valandos: 10-12 ir 3-7; šeštad. 9-1

ALGIRDAS M. DEVENIS, M.D.
Diplomate American Board of Obstetrics and Gynecology
1052 Atlantic Ave., Long Beach, CA 90813
Tel.: (213) 432-2973 Res.: 597-4141

ALBERT, LUIS M., M.D.
Physician & Surgeon
655 N. Central Avenue
Glendale, CA 91203
245-1970
830 S. Gage Ave.
Los Angeles, CA 90023
263-9847

Nuosavybių pardavėjai

ALBINAS MARKEVICIUS
Real Estate Broker
ROQUE & MARK CO.
3002 Santa Monica Blvd.
Santa Monica, CA 90404
Phone: 828-7525 Res. 395-0410
Branch Office:
2953 Lincoln Blvd.
Santa Monica CA 90405 Ph.: 399-9238

HENRIKAS PAŠKEVIČIUS
ir
DANUTĖ PAŠKEVIČIENĖ
Real Estate Brokers
HENRY J. PASCOE, Realtor
1611 Montana, Suite G
Santa Monica, CA 90403
Tel. 393-5544 Res. 393-1381

BRONĖ SKIRIENĖ
Realtor
4364 Sunset Boulevard
Los Angeles, CA 90029
664-2919 Res. 849-4192
Vincas Skirius
R. E. Salesman
(same address)

Blue Carpet Realtors
JOS, SPREIN
Realtor Associate
34 East Foothill Blvd.
Arcadia, California 91006
445-6501 Res.: 795 6357

ROMAS JASIUKONIS
Realty ERA Associate
Commercial and Residential
2718 Griffith Park Blvd.
Los Angeles, CA 90027
1 blokas į rytus nuo parapijos
Bus.: 663-8391 Res.: 667-3372

Vaikų darželiai

GLENDALE PRE-SCHOOL and KINDERGARTEN
Ona Žukienė, savin.
225 S. Verdugo Rd., Glendale, CA
Tel. 244-4567 vakare 241-0340

GENERAL CONTRACTORS

"BEST WAY", sav. A. Pečiulis
Remodeling Specialist
Roofing, Plumbing, Painting, Electrical, Plastering, Kitchens
2820 Griffith Park Blvd.
Los Angeles, CA. 90027
Phone: 665-7818

WALLY & WAYNE
PHOTOGRAPHY
Sav. Wally & Danutė Balchai
11985 E. Firestone, Norwalk, Ca.
Telef. 2(13) 864-2063

VERTINGOS DOVANOS
Vestuvių, sukaktuvių, vardadienių, gimtadienių ar kitomis progomis—
tai lietuviški tautiniai audiniai: kaklaraiščiai, juostos, takeliai, pagalvėlės, rankšluoščiai ir staltiesės.
Gražu dovanų duoti yra
ir autentiškos koplytėlės, lietuviškos lėlės, ar liet. plokštelės bei knygos.
Didelis dovanų pasirinkimas yra
Liet. Amerikos Vakaruose Adm-jos
4364 Sunset Boulevard
Los Angeles, CA 90029
Calif. 90029 Tel. 664-2919

BRONĖ SKIRIENĖ,
oficiali aukštesniojo teismo vertėja daro dokumentų vertimus iš lietuvių kalbos į anglų kalbą su atitinkamais patvirtinimais ir notarizavi
Taip pat padeda parengti **iškvietimus giminėms iš Lietuvos vizitui ar nuolatiniam apsigyvenimui** Jungtinėse Amerikos Valstybėse.
Prašome skambinti telefonu:
849-4192

Vytės Nemunėlio
Meškiukas Rudnosiukas
su spalvotomis V. Stančikaitės iliustracijomis.
Kaina $4.00
Šią ir kitų knygų jaunimui galite gauti "Lietuvių Dienų" leidykloje: 4364 Sunset Blvd., Hollywood, CA 90029
Phone: 664-2919
Mūsų knygyne taip pat galite gauti lengvosios muzikos šokių, maršų, chorų dainų, atskirų solistų PLOKŠTELIŲ.

KALIFORNIJOS LIET. RADIJAS
LITHUANIAN MELODIES
Stotis KTYM, banga 1460 AM
Šeštadieniais 12:30—1:00 p. p.
Programų Koordinatorius
VLADAS GILYS
3329½ Atwater Avenue
Los Angeles, CA 90039
Telef. 662-6906

ALp(LKA)1763
1980, Nr.6

PARENGIMŲ KALENDORIUS

LIEPOS MĖN.

13 d.—Liet. Dukterų piknikas Mrs. Luther rezidencijoje.

20 d.—Santa Monikos Lietuvių Klubo piknikas, Sinkių rezidencijoje.

RUPJŪČIO MĖN.

17 d. — Amerikos Lietuvių Tarybos, Los Angeles sk., gegužinė įvyks P. R. Sakų sodyboje, 3430 Figueroa St., Glendale, Calif.

RUGSĖJO MĖN.

Rugs. 14 d.—**LIETUVIŲ DIENŲ** piknikas McCambridge Parke, Burbank, Calif.

TRUMPAI

— Birželio 2 d. LAV redakciją aplankė prel. Ladas Tulaba, Lietuvių Kolegijos rektorius Romoje. Jį atlydėjo Aleksandras Dabšys.

Prel. L. Tulaba painformavo, kad kolegije šiemet švenčia 35 metų sukaktį.

— *Livija Lipaitė,* Juozo ir Onos Lipų dukra, prieš keletą metų atvykusi iš Lietuvos, gegužės 28 d. baigė Long Beach kolegiją ir gavo B. A. laipsnį meno srityje.

Sveikiname!

— *Kun. Kazimieras Kuzminskas,* LKB Kronikų leidėjas, lydimas Juozo Mitkaus, aplankė redakciją ir painformavo apie kronikų leidimą anglų, ispanų, prancūzų kalbomis.

Leidimo fondui sukelti jis keliavo į Australiją ir ten informavo lietuvius tuo reikalu.

— *Rūta Sakienė* birželio 1 d. dalyvavo LDK Birutės Dr-jos vėliavos šventinimo iškilmėse Chicagoje.

Daugiau apie šį įvykį bus LD birželio numeryje.

— *Ann Laurinaitis,* Lietuvos Vyčių organizacijos viena iš pirmųjų veikėjų, vėl pradėjo grožio salioną naujoje vietoje — Farmers Market Beauty Salon, 3rd and Fairfax, Los Angeles. Telefonas: 936-5203.

Ann yra gimusi ir augusi Elizabeth, N. J., bet gerai kalba lietuviškai. Ji turi ilgametę praktiką plaukų sudėjimo srityje.

MIRTYS

— *Antanas Milčius,* Los Angeles, Calif. mirė birželio 4 d. Per Šv. Kazimiero bažnyčią birželio 7 d. palaidotas Kalvarijos kapuose.

Jis buvo LAV ir LD žurnalo skaitytojas; dėl vėžio ligos negalėdavo dalyvauti parengimuose, susirinkimuose. Mirė 84 metų amžiaus.

Reiškiame užuojautą artimiesiems.

— *Andriejus Raštikis,* po 38 metų tremties Sovietų Rusijoje ir Sibire, prieš mėnesį mirė. Jo žmona ir sūnūs irgi yra mirę tremtyje.

Reiškiame gilią užuojautą generolui Stasiui Raštikiui ir žmonai Elenai.

— *Jonas Mačėnas,* vienas iš pirmųjų lietuvių Los Angeles, mirė gegužės 19 d.

Reiškiame gilią užuojautą dukrai, sūnums ir kitiems giminėms.

MIRĖ AP. KORSAKAITĖ

Birželio 5 d. po labai sunkios ir ilgos ligos mirė Apolonija Korsakaitė, viena iš pirmųjų naujųjų ateivių Kai buvo sveika, gyveno kartu su Ąžuolaičiais, o vėliau su Pažėrais. Pažėroms išsikėlus į Floridą, kartu su Vidmantu Ąžuolaičiu gyveno apartmentiniame name Evans gatvėj. Sunkiai susirgusi gydėsi Presbiterian ligoninėje, o vėliau 4 metus buvo Serrano Convalescent senelių namuose. Ją lankydavo Barmienė, Bonatienė, Grikinaitė, Dabšys ir kiti pažįstami. Dažnai, nors ir iš toli, ją aplankydavo giminaičiai: Z. Gobis, A. Pažėrienė, G. Mackevičienė, Ada Korsakaitė-Sutkuvienė — jie visi ją šelpė pinigais. Ypatingai nuoširdžiai ją gydė dr. Brinkis, kurio stropios priežiūros dėka, nors ir labai ligota, Apolonija sulaukė 82 metų amžiaus. Dažnai ją ligoninėje lankė prel. J. Kučingis.

Laidotuvėmis rūpinosi Dabšių šeima. Į laidotuves atskrido visi giminaičiai, anot prel. Kučingio, "ne palaikais pasidalinti, bet iš tikros krikščioniškos meilės ir pareigos" dalyvavo ir Dabšiams padėjo rūpintis laidotuvėmis Ada Sutkuvienė su dukra Dana; ji pavaišino visus laidotuvių dalyvius restorane priešpiečiais; dalyvavo Pažėrienė, Gobis ir pusbrolis iš Kanados Albertas Šiukšta.

Laidotuvės buvo iškilmingos, dalyvavo gana daug žmonių, nors buvo darbo diena. Pamokslą pasakė kun. dr. A. Olšauskas, į Kalvarijos kapus palydėjo prof. kun. Bartuška. Kapuose artimųjų vardu visiems padėkojo Z. Gobis. Laidotuvių išlaidas, kurių susidarė apie $1500, giminaičiai padengė solidariai.

Šiemet mirtis mūsų kolonijoj buvo gana dažna viešnia... Gaila.

Reiškiame užuojautą visiems giminaičiams, artimiesiems ir Apolonijos Korsakaitės draugams.

— *Vladas Bajalis,* Lietuvos savanoris, viršila, mirė Los Angelėj birželio 20 r., sulaukęs 80 metų. Jis priklausė Ramovei, Šaulių organizacijai, Šv. Vardo ir kt. Buvo nuoširdus lietuvių spaudos rėmjas.

Reiškiame gilią užuojautą žmonai Frances, snui Henrikui ir kt giminėms.

DENVER, CO.

Westminsterye įsteigta "non profit corp." Rūta, Lietuviškos Kultūros Sąjunga, galinti rinkti aukas, kad pasirengusi galėtų vykti į šokių šventes. Jos nariai turi daug pareigų: šoka, parduoda lietuviškus daiktelius ir apskritai rūpinasi Lietuvių Bendruomenės reikalais.

Savo laiške redakcijai, pasirašę organizatoriai prašo, kad įdtume tokį skelbimą:

"Ar jums atsibodo jūsų parapija? Ar norit rasti geresnį gyvenimą? Yra daug progų arčiau susipažinti su Denverio "Rūta". Atsiųskite fotografiją ir trumpą aprašymą. Adresas: Rūta, Lietuviškos Kultūros Sąjunga, Inc., c/o Arvydas Jarašius, 9135 Utica Ct., Westminster, CO 800300, arba Algirdas Liepas, telef. (303) 722-1495.

ANTANAS SKIRIUS

išlaikęs reikalaujamus egzaminus, gavo pratęsimą "Notary public" nuo birželio 12 d., 1980, iki birželio 12 d., 1984 m.

Anksčiau "Notary Public" pareigoms ir teisėms nebuvo egzaminų. Dabar šią tarnybą labai apsunkino: reikalauja "finfer-prints", "bond" $10,000,, priesaikos pas "county clerk" ir kitų mokėjimų.

Notary Public atlyginimai yra nustatyti Kalifornijos valdžios: $2 už vieną parašą, $5 už du parašus kiekviename lape.

Galima notarizuoti tik tokius dokumentus, kurių kalbą notaras supranta

Amerikoje, ne kaip Lietuvoje, notarai nėra advokatai, jie negali sudaryti legalių dokumentų.

P[illegible] ke [illegible] Šalpos organizacija, paprastai žmonių vadinama "kunigų Balfu" Tai organizacijai aukos yra renkamos per lietuvių parapijas, bažnyčias.

Los Angeles Šv. Kazimiero parapija 1979 m. surinko daugiausia aukų už visas lietuvių parapijas — $8,129, antrą vietą užėmė Clevelando parapija, vedama kun. G. Kijausko,SJ, ir trečioje vietoje — Toronto pranciškonų parapija.

Lietuvos laisvinimo reikalams Vasario 16-tos minėjime buvo surinkta tik $8,991, ir tai per visas laisvinimo institucija —Altą, Vliką ir Bendruomenę. Altas surinko $4100. Kokia mūsų kolonijos lietuvių organizacija tiek surinko laisvinimo reikalams?

Los Angeles kultūrininkai užpildo "Draugo" šeštadieninį priedą

Ypatingu sutapimu, redaktoriui gal nė nepagalvojus, birželio 14 d. "Mokslo, Meno ir Literatros" priedas daugumoje užpildytas Los Angeles rašytojų-kultūrininkų. Pr. V.(isvydas) "Kertinėj paraštėj" rašo apie "Muziką ir limonado butelius"; to paties Pr. V. pokalbis su "Viva Europa" spektaklio vadove D. Barauskaite spausdinamas pirmame priedo puslapyje (su vadovės nuotrauka ir dviep svenų iliustracijom); toliau spausdinama keturios ištraukos iš Bernardo Brazdžionio poemos "Vaidila Valiūnas" (su autoriaus foto nuotrauka, daryta V. Maželio Brazdžionio vakaro metu New Yorke); pagaliau atkarpoje spausdinamas Bronio Railos straipsnis "Kas liks iš Salomėjos dainų", ištrauka iš naujai išeinančios knygos "Vaivos rykštė".

Los Angeles turi dar daug gerų rašytojų bei kultūrininkų, kurie užpildė ar užpildys "Draugo" ir kitų laikraščių puslapius. Norėtume, kad jie neužmirštų ir savos, čia leidžiamos, spaudos.

ĮSIDĖMĖKITE!

"Lietuvių Dienų" žurnalo metinis piknikas įvyks rugsėjo 14 d. MacCambridge parke, Burbank, Calif.

Prašoma pasižymėti kalendoriuje ir derinti kitus parengimus, kad nepakenktų lietuvių spaudai.