LIETUVIAI AMERIKOS VAKARUOSE

1980 m. Liepos-rugpiūčio mėn. Nr. 7

Lietuvos nacionalinė M.Mažvydo biblioteka

LOS ANGELES LIET. JAUNIMO DEMONSTRACIJA San Franciske prie Sovietų Sąjungos konsulato

Los Angeles lietuviai, jaunimas ir lietuviškos organizacijos, atsiradus reikalui, ad hoc susibūrę drauge su San Francisco lietuviais suorganizavo protesto demonstraciją prie Sovietų Sąjungos konsulato. Akstiną tam davė Sovietų Sąjungos Afganistano dabartinė okupacija, kuri sutapo su Baltijos kraštų (Lietuvos, Latvijos ir Estijos) 40 metų sovietinio pavergimo metinėmis. Prie lietuvių demonstracijos prisidėjo latviai ir estai ir kitų pavergtų Europos tautų atstovai, taip pat ir patys afganistaniečiai bei Vietnamo emigrantai.

Los Angeles lietuviai, kolektyviai nuvykę į San Francisco liepos 19 d., šeštadienio vakare nužygiavo ir budėjo su žvakėmis ties Sovietų Sąjungos konsulatu Green gatvėje. Eisenoje dalyvavo virš 240 asmenų, nešdami vėliavas ir plakatus su prieš Sovietų agresiją nukreiptais šūkiais, protestuojant prieš Baltijos kraštų, Afganistano ir kitų Europos kraštų pavergimą, taip pat protestuojant prieš lietuvių karių iš Lietuvos paimtų į Sovietų Sąjungos kariuomenę panaudojimą Afganistano užgrobimui ir jo gyventojų žudymui. Los Angeles lietuvių jaunimas nešė 15 juodų vėliavų Afganistane sovietų sušaudytiems pagerbti 15 lietuvių karių, kurie žuvo atsisakę šaudyti vietinius Afganistano gyventojus ir karo belaisvius. Jaunimas, susėdęs gatvėje, išsirikiavo juodas vėliavas priešais Sovietų Sąjungos konsulatą, dainavo partizanų dainas, tautų himnus ir būgnu mušė gedulingą maršą, kol buvo policijos paprašyti atsitraukti. Minioje girdėjosi šūkiai: "Stabdyti sovietų agresiją", "išlaisvinti", "laisvės Baltijos kraštams" ir pan.

Tvarkai palaikyti atsiųsta policija stengėsi demonstrantus prilaikyti 100 pėdų leidžiamam nuotoly nuo konsulato, kas nuolatos buvo pažeidžiama, ir konsulato tarnautojai daug sykių kreipėsi į policiją, reikalaudami tvarkos pažeidėjus areštuoti.

Sekmadienį, liepos 20 d. iš ryto, prie konsulato susirinko jau didesnė grupė demonstrantų, prisijungus daugiau pavergtų Europos tautų atstovams ir afganistaniečiams. Sovietų sušaudytų 15 lietuvių karių priminimui buvo atneštas baltas-juodas vainikas ir padėtas ties konsulato durimis, o plakatai su antisovietiniais šūkiais buvo išrikiuoti palei patį pastatą, demonstrantams žygiuojant ties pat konsulato durimis, kas jo tarnautojams labai nepatiko ir erzino.

Televizijos pareigūnai iš NBC-4, ABC-7 ir Independant-2 kanalų iš Oakland atvykę demonstraciją filmavo. Kiekvienas kanalas rodė demonstraciją tris sykius.

Apsupta 15 juodų vėliavų buvo sudeginta raudona vėliava ir 10 val. 30 min. ryto pasirodė 50 automobilių gedulinga vilkstinė su karstu priešaky ir, sustojus ties konsulatu, karstas buvo padėtas ties durimis. Tuo momentu atžygiavo žymi vietnamiečių demonstrantų grupė su dideliu plakatu ir karingais šūkiais demonstrantai sulaužė 100 pėdų leidžiamą ties konsulatu distanciją. Pasigirdo minioje antisovietiniai šūkiai ir konsulato link buvo numesta kiaušinių ir pora akmenų, atsakant į numesta iš konsulato akmenį. Tvarkai atstatyti atvyko policijos Swat Team. Keli įsikarščiavę jaunuoliai buvo sulaikyti ir, policijos apibarti, vėl paleisti. Vienas konsulato tarnautojas, įpykęs, kad policija nepaklausė jo reikalavimo areštuoti demonstrantus, bandė pervažiuoti automobiliu vieną iš aktyvesnių demonstracijos dalyvių.

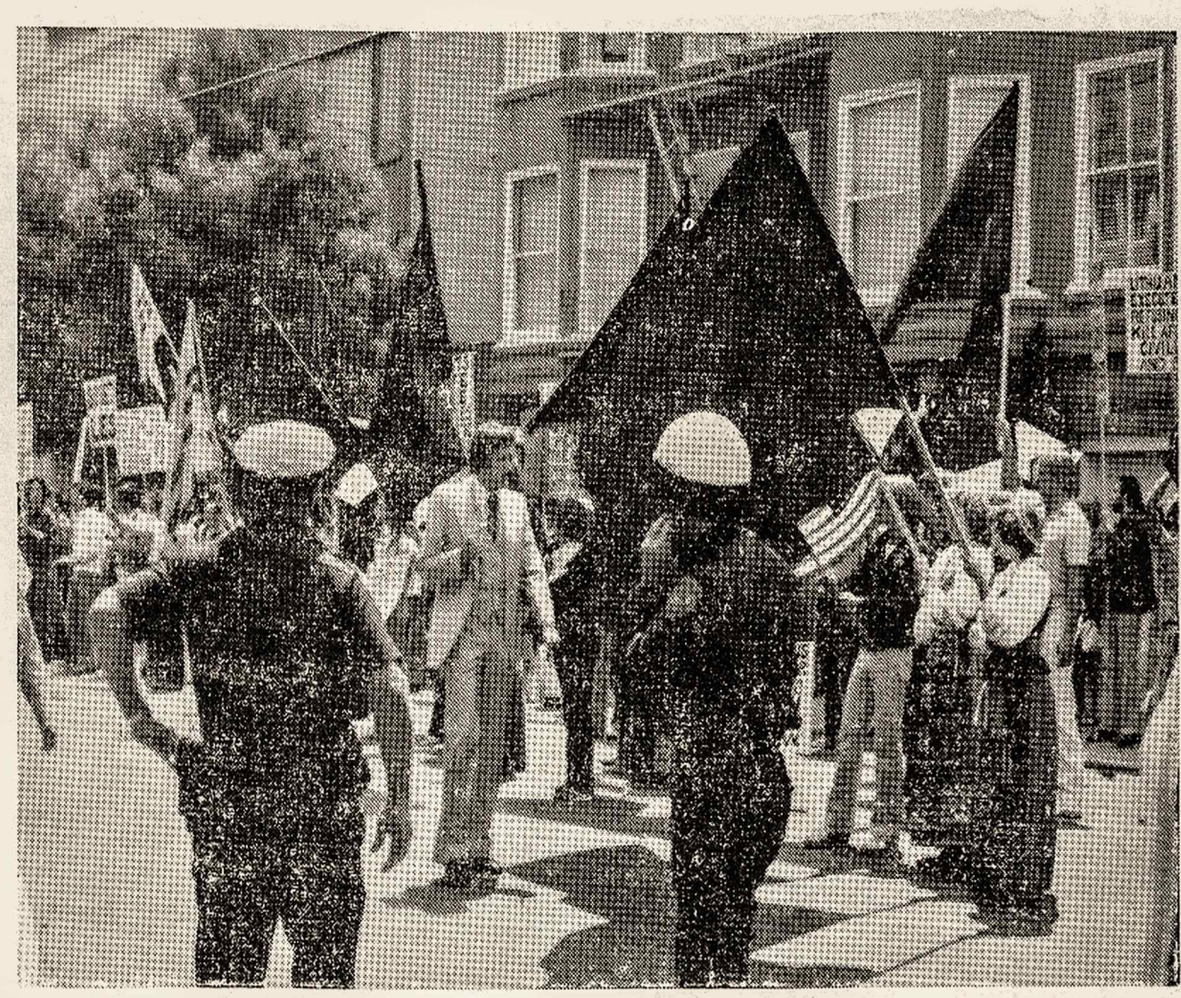

San Francisco policijos prašymu, A. J. Mažeika aiškina demonstrantams, kad reikia pasitraukti iš gatvės vidurio. *Foto V. Skirius*

Rimas Polikaitis degina Sovietinę raudoną vėliavą prie Sovietų konsulato San Francisko mieste. *Foto V. Skirius*

Nuo konsulato automobilių vilkstinė ir demonstrantai su plakatais bei vėliavomis nuvyko į Union Square, kur buvo pasakytos momentui pritaikytos kalbos ir atlaikytos gedulingos apeigos bei sugiedoti himnai.

"San Francisco Chronicle" savo numery aprašė Union Square demonstraciją ir įdėjo lietuvių ir afganistaniečių pasakytas kalbas. Straipsny buvo pagirta lietuvių iniciatyva suorganizuoti protesto demonstraciją prieš Baltijos kraštų ir Afganistano užgrobimą, taip pat priminimą sušaudytų 15 lietuvių karių sovietų kariuomenėje, atsisakiusių žudyti vietinius gyventojus Afganistane. Reporteris iš "San Francisco Chronicle" buvo nuvykęs į konsulatą pasiteirauti apie demonstraciją ir iš jų išgirdo tik "No coment".

Demonstracijoje dalyvavo nemažas skaičius vietinių amerikiečių ir turistų. Sovietų konsulato pareigūnai įteikė eilę protestų dėl demonstracijos ne tik vietinei policijai, bet ir State Departmentui Washingtone, skųsdami ne tik minios piktą elgesį Sovietų Sąjungos atžvilgiu, bet ir raudonos vėliavos sudeginimą prie konsulato durų, kas buvo pirmas toks įvykis tenai.

Reikia objektyviai pasakyti, kad tai buvo vykusiai organizuota efektyvi demonstracija ir tinkamai paminta 40 metų Baltijos kraštų okupacijos sukaktis.

A. B. M.

LIETUVIAI AMERIKOS VAKARUOSE

LITHUANIANS IN WESTERN AMERICA

4364 Sunset Boulevard — Los Angeles, CA 90029 — Tel. 664-2910

Leidžia Lietuvių Bend. Centro korporacija.

Redaguoja: Redakcinė kolegija.

Spausdinami straipsniai taisomi redakcijos nuožiūra, jei su autoriais kitaip nesusitarta. ☐ Pilnu vardu ar inicialais pasirašyti straipsniai nebūtinai reiškia redakcijos nuomonę. ☐ Anoniminiai raštai nepriimami.

Prenumerata metams $5.00; atskiras nr. 50 centų.

Eina nuo 1963 metų kas mėnuo, išskyrus du vasaros mėnesius.

SKIRTINGOS NUOMONĖS

JAV valdžia, protestuodama prieš Sovietų Afganistano okupaciją, neleido sportininkams dalyvauti Olimpiadoje Maskvoje. Taip pat patarė Amerikos piliečiams nevykti į Sovietų Sąjungą Olimpiados metu. Sportininkai nedalyvavo, labai maža ir turistų tebuvo. Sovietai tą žygį labai pajuto.

Mūsų Vlikas ir Altas taip pat prašė lietuvius nevykti į okupuotą Lietuvą šiais metais, kai okupantas "švenčia" Lietuvos 40 metų pavergimo sukaktį, rengia ta proga dainų ir šokių šventes. Dideliam mūsų nustebimui, net ir iš Kalifornijos nuvyko į Vilnių, į tas Sovietų "džiaugsmo" šventes net keli mūsų bendruomenės veikėjai.

Mūsų konsulas V. Čekanauskas LTS suvažiavime Chicagoje teisingai pasakė: "Ir šiandieną aš su skausmu turiu jums pasakyti, kad vienoj organizacijoj jaunimo vadovas su vienu vyresniu asmeniu žinomu veikėju, kalbėdami į tą jaunimą, pasakė: "Vaikai, jeigu jūs nenorite eiti į minėjimus, jums nereikia eiti į juos. Pasakykite taip ir tėvams."

Tokie vadovai gąsdina mane, turėtų gąsdinti ir jus... Užtai pažiūrėkime į mūsų minėjimų sales Vasario 16, Birželio išvežimų minėjimai, ten jaunimo nematome. Užtai, kad turime gerus vadus-vadovus."

Prieš eilę metų, birželio mėn. buvo išvažiavęs San Francisco simfoninis orkestras koncertuoti į Sovietų S-gą, taip pat koncertavo ir Vilniuje. Mes labai tuo pasipiktinom. Birželio mėn. mūsų giliausio skausmo dienomis — jūs, amerikiečiai, važiuojate į Vilnių linksminti komunistų, mūsų pavergėjų. Rašėme laikraščiuose straipsnius, siuntėme amerikiečiams protesto laiškus, bet ką mes patys darome. Pasiskaitykite lietuvišką spaudą, pasiskaitykite kelionių biurų reklamas, visi reklamuoja keliones į Lietuvą, ne į okupuotą Lietuvą, ne į pavergtą, bet į Lietuvą — birželio mėn. Ar tai nėra dviveidiškumas?Ar mes už dolerį neparduodame savo idealo? Čia paima baimė. Mes turėsime lietuvių, jei jie bus čia Amerikoj, bet baimė kyla, kokie bus tie lietuviai? Ar už sekančių 10 ar 20 metų dar tie lietuviai dirbs nepriklausomos Lietuvos idealo vadami, ar dabarttnės Lietuvos idealo vedami?"

Džiugu konstatuoti, kad tarp Amerikos lietuvių dar yra daug kovojančių už Lietuvos išlaisvinimą. Visose didžiosiose Amerikos lietuvių kolonijose birželio viduryje buvo rengiamos demonstracijos prieš Lietuvos okupaciją. Štai, liepos 19-20 d. Los Angeles ir San Francisco jaunimas surengė demonstracijas prie Sovietų konsulato San Francisco mieste (skaitykite platesnį reportažą šiame LAV nr.). Apie demonstracijas prie Sovietų ambasados Washington, D.C. vaizdžiai parašė V. Volertas "Draugo" 173 nr. "Ankstų liepos 18 rytą, apie 9:40, aštuoni automobiliai pajudėjo nuo Mayflower viešbučio. Dviem siauromis gatvelėmis jau pasidalinę į dvi grupes, pasiekė "16th St.". Prie Sovietų ambasados įplaukė į "16th St." ir skersai gatvės užtvenkė judėjimą į abi puses, — vieni prie vienų šviesų, kiti prie kitų Du jaunuoliai, iššokę iš automobilių, užlipo ant šviesų stulpų ir per šešių linijų gatvę aukštai ištiesė plakatą — Free Lithuania Now". Kiti leidosi tiesiai prie Sovietų ambasados sienos, pasiruošę grandines ir užraktus Per pusantros minutės ištiestas plakatas, ir 18 asmenų policijai stebintis, jau sėdėjo prie ambasados sienos, ant kurios tiesėsi Lietuvos vėliava."

Kadangi prie svetimų kraštų ambasadų yra uždrausta demonstruoti, buvo areštuota 18 asmenų, tarp kurių buvo ir mūsų gerai pažįstami — Simas Kudirka, kun. K. Pugevičius, Linas Kojelis. Jie suimti išbuvo 8 valandas. Buvo net 6 mergaitės areštuotos: Gintė Damušytė, Jūratė Stirbienė, Danutė Vaičiulaitytė, Asta Banionytė ir Ofelija Baršketytė.

Tenka sveikinti tokį susipratusį jaunimą, reikia tik mokytis iš jų pilietinės drąsos ir politinės išminties.

CALIFORNIA LITHUANIAN CREDIT UNION

KALIFORNIJOS LIETUVIŲ KREDITO SĄJUNGA

3004 Santa Monica Blvd., Suite A

SANTA MONICA, CALIFORNIA 90404

Phone (213) 828-7095

RŪTA, INC. Investavimo Bendrovė

3002 Santa Monica Blvd., Santa Monica, Calif. 90404

Telefonas: (213)828-7525

Valdyba: Jarašūnas, A. Markevičius, R. Nelsas, L. Herzog

CROWN ESCROW CORPORATION

MARCELLA AUGUS
President

2839 Sunset Boulevard, Los Angeles, CA. 90026 • Tel. 413-3370

AUTOtechnica

AUTOMOBILIŲ TAISYMAS

IMPORTUOTŲ – VIETINIŲ

- ALYVOS KEITIMAS IR PATEPIMAS
- MOTORŲ SUREGULIAVIMAS IR PERSTATYMAS
- STABDŽIAI IR KITI SUTVARKYMAI
- SULENKIMŲ TAISYMAS IR DAŽYMAS

ARTI ŠV. KAZIMIERO PARAPIJOS — TARP GLENDALE BLVD. IR HYPERION AVE.

2849 ROWENA AVE., LOS ANGELES, CA. 90039

SAV. - JONAS KARALIUS TEL. - 660-5984

ROQUE and MARK CO., INC.

REALTORS • INSURANCE • INCOME TAX • NOTARY PUBLIC

3002 Santa Monica Blvd., SANTA MONICA, CA 90404

Phone: 828-7525 ——— Res.: 395-0410

ALBINAS MARKEVIČIUS

ir bendradarbiai

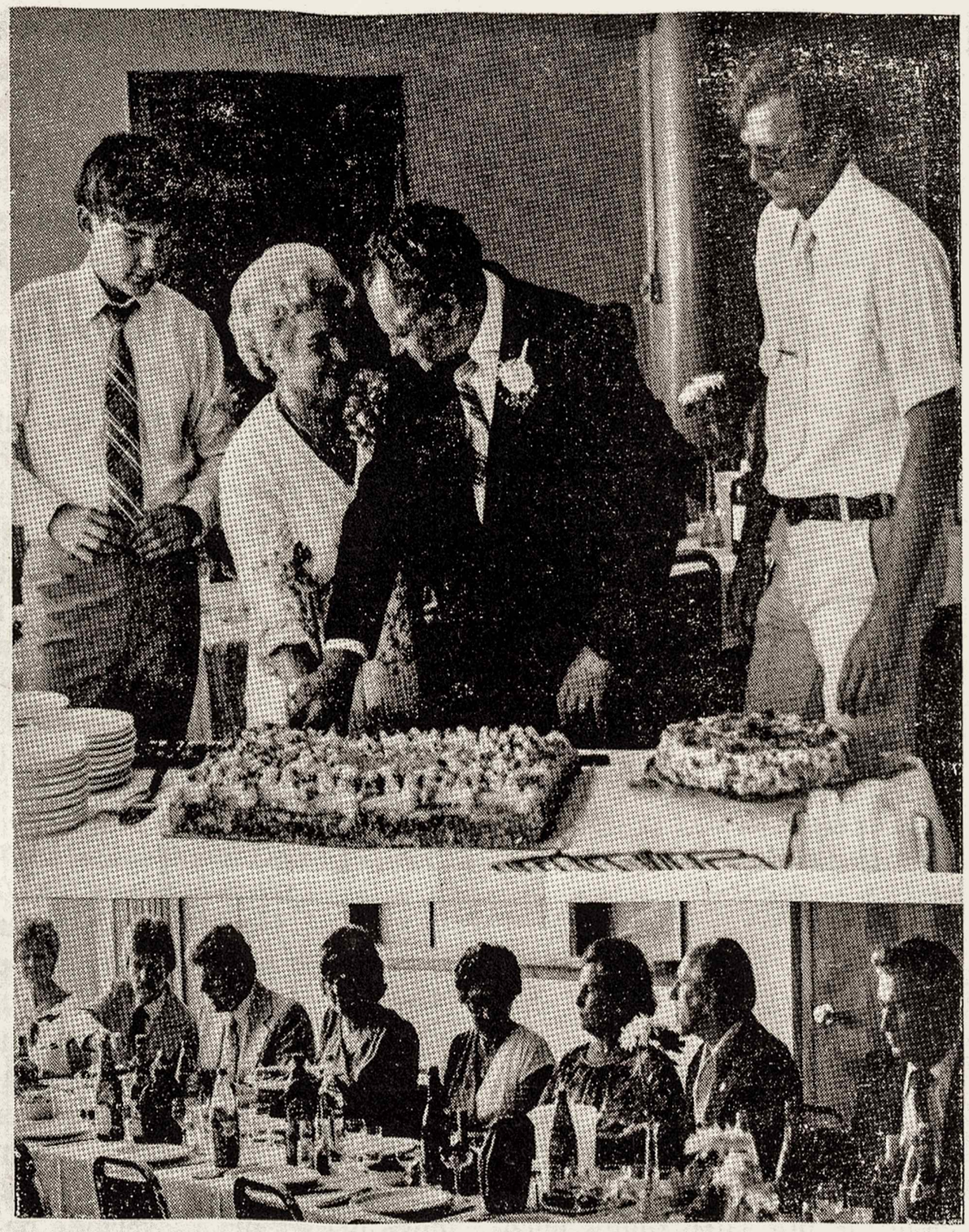

Sukaktuvininkai M. ir L. Kantai su sūnumis Jonu ir Kęstučiu.

ŽEMAI —

Dalis svečių prie M. ir L. Kantų vaišių stalo. Iš kairsė: Lesniauskai, D. ir J. Moor, A. Uldukienė, O. Žukienė, A. Pavasaris, R. Bužėnas.

IŠ M. IR L. KANTŲ SUKAKTIES MINĖJIMO

Liepos 20 d. L. Tautinių Namų salėje Leonas ir Ona Kantai atšventė savo 30 vedybinio gyvenimo metų sukakti. Prie turtingai apkrautų vaišių stalu susirinkęs gausus svečių būrys pakėlė šampano taures ir pagiedojo "Ilgiausių metų!"

Sukaktuvininkas Leonas priminė, kad tai yra ne vien vedybų, bet ir dar dvi sukaktys: 20 metų, kai jie iš Argentinos atvyko į JAV ir 19 su puse, kai jis sėkmingai verčiasi nuosavoje foto studijoje Hollywoodo centre.

Tų sukakčių proga L. Kantas pareiškė padėką LD žurn. leidėjui Skiriui, kuris sudarė dokumentus atvykti į JAV ir tarpininkavo įsigijant studiją. Taip pat padėkojo Rūtai ir Pauliui Arams, kurie atvykusius priglaudė savo bute, ir V. Sviderskui. Taip pat prisiminė padėkos žodžiu Bronių ir Mikaliną Stančikus, pas kuriuos sutiko pirmuosius Naujus Metus Amerikoje.

Po to svečiai buvo pakviesti vaišintis ir kartu linksmai atšvęsti šią trigubą šventę.

Svečiams patarnavo sūnūs Kęstutis ir Jonas ir Julius Žukas.

CHRISTOPHER TRAVEL SERVICE

JONAS PETRONIS

2472 GLENDALE BOULEVARD
LOS ANGELES, CA 90039

(213) 660-6600
(213) 086-9247
Home (213) 664-0791

BALTIJOS VALST. ATSTOVŲ ŽYGIS VALSTYBĖS DEPARTAMENTE

Radio Liberty reikalu

Latvijos ir Lietuvos atstovai, dr. A. Dinbergs ir dr. S. A. Bačkis, š. . liepos 16 d. buvo priimti Valstybės Departamente p. Varl W. Sshmidt, Centro ir Rytų Europos skyriaus direktoriaus. Pateikę jam argumentus, atstovai prašė, kad Valst. Departamentas paremtų Baltų prašymą palikti Radio Liberty Baltų skyrius Münchene, kur jis dabar yra. Latvijos atstovas, Latvijos atstovo prašomas, kalbėjo ir Estų vardu.

Pasimatyme kartu su direktoriumi p. Carl W. Schmidt dalyvavo p. Thomas D. Longo,Jr., Baltijos valstybių skyriaus vedėjas, ir p. V. Gray, kurie rūpinasi RFE/RL reikalais.

LIETUVOS PASIUNTINYBĖS FINANSINIS NEPRIKLAUSOMUMAS

Etniniams raikalams įstaiga Baltuosiuose Rūmuose savo birželio mėn. biuletenyje "Foreign Policy Notes" įdėjo žinią, antraštė: "Užtikrintas Lietuvos Atstovybės finansinis nepriklausomumas". Pranešama, kad Etninių Reikalų Įstaiga, JAV Saugumo Taryba ir Valstybės Departamentas sėkmingai išsprendė Lietuvos Atstovybės finansavimo reikalus. Tai buvo išspręsta pertvarkius Baltijos valstybėms priklausomų sumų investavimą, kad palūkanos būtų pakankamos Lietuvos Atstovybės išlaikymui, nemažinant pagrindinių sumų, ir tai nereikalauja, kad Kongresas šiam reikalui skirtų fondus.

Rašte pabrėžiama, kad Lietuvos pasiuntinymė yra vertingas simbolis inkorporavimo nepripažinimo politikos. Lietuvos Pasiuntinybė yra atlikusi svarbų vaidmenį Amerikos diplomatiniuose santykiuose su Baltijos valstybėmis. JAV niekada nepripažino prievarta įvykdyto neteisėto Lietuvos, Latvijos ir Estijos inkorporavimo, Amerika ir toliau pripažins Baltijos valstybių atstovybes, — sakoma tame Baltųjų Rūmų Etniniams Reikalams įstaigos biuletenyjte (ALT inf.)

TAUTOS FONDO AUKAS

galite įteikti ar prisiųsti atstovui Antanui Skiriui, 4364 Sunset Blvd., Los Angeles, Calif. 90027, arba pasiųsti tiesiai į centrą —

Lithuanian National Foundation, Inc. (Tautos Fondas) P. O. Box 27073, Woodhaven Sta. N Y. 11421.

VLIKAS ALTO KONFERENCIJOJE

Į Vliko šaukiamą Lietuvos laisvinimo veiksnių konferenciją Kultūros Židiny, Brooklyne, birželio 21 d., iš Chicagos vyko Alto pirm. dr. K. Šidlauskas, vicep. T. Blinstrubas ir gen. sekr. kun. A. Stašys. Buvo pagrindinai aptarti reikalai ryšium su Madrido konferencija bei apsvarstyti kiti bendri Lietuvos laisvinimo klausimai. Konferencija buvo gausi ir sėkminga.

JAV LB Krašto valdyba pasiūlė Alto vadovybei, kad pasitarimai tarp Alto ir LB Krašto valdybos komisijų būtų š. m. rugsėjo 13 d. Detroite. Alto komisija dalyvaus pasitarimuose, siekiant telkti jėgas bendram darbui Lietuvos labui.

LIETUVIŠKŲ AUDINIŲ PARODOS

Julijos Šlapelytės audinių paroda įvyko birželio 22 d. Šv. Kazimiero parapijos patalpose, Los Angeles mieste, Calif. Šioj parodoj buvo ypatingai gausus ir gražus lietuvių tautinių rūbų pasirinkimas: tamsesni arba šviesūs su atitinkamais lietuvių liaudies raštais, pagal rajonus. Priejuosčių irgi puikus rinkinys: ant tamsaus arba balto fono su nepaprastai gražiais raštų deriniais ir atspalviais.

Be to, buvo ir lietuviškų kilimėlių kabinti ant sienų, o taip pat ir takelių, pagalvėlių, išsiuvinėtų paveikslų, juostų ir visokio dydžio lėlių, autentiškais lietuviškais rūbais aprengtų.

Julijos parodos kambarį papildė Juozo Kaributo vertingas lietuviško gintaro rinkinys bei puikūs medžio drožiniai.

Ta proga daug kas prturtino savo lietuviškas kolekcijas, nusipirkę šių rinktinių dalykų.

Kiek anksčiau, birželio 8 d., J. Šlapelytės audiniai buvo išstatyti Los Angeles miesto "Craft and Folk Art" muziejuje. Ten amerikiečių publikai reikėjo pirmiausia išaiškinti, kur ta Lietuva yra, — tada jie domėjosi lietuvių liaudies raštais, austais patiesalais ir rūbais. Šlapelytė ten pat demonstravo audimo techniką ir gavo pakvietimų dalyvauti kolegijų meno seminaruose. Jai tarpininkavo Bronė Skirienė.

LOS ANGELES APYLINKIŲ LIETUVIŲ VEIKLA

ALTO GEGUŽINĖ

Petro ir Rūtos Sakų sodyboje rugp. 17 d. įvyko pirmoji L. A. vo surengta ši gegužinė.

Pirm. F. Masaitis visus pasveikino ir paaiškino, kodėl buvo surengta ši gegeužinė.

Gardžius pietus paruošė Rūta Sakienė. Buvo idealus oras lauke papietauti ir pasivaišinti bei pasikalbėti veiklos reikalais.

PRANEŠIMAS

LB "Spindulio" nariams

Atostogos jau baigiasi. Netrukus vėl prasidės nauji darbo metai. Jau yra gauta pora kvietimų pasirodyti. Rugsėjo mėn. 14 d. "Lietuvių Dienų" žurnalo pikniko proga, kuris įvyksta McCambridge parke, Burbank, Calif., kviečiame visus jaunimo ir jaunių grupių šokėjus atvykti į pasitarimą. Pasidalysime 6-tosios Taut. šokių šventės įspūdžiais ir pasitarsime dėl ateinančių metų veiklos. Be to, žalioj pievelėj bus proga jaunimui pasportuoti ir pažaisti, o gal ir parepetuoti.

Iki malonaus pasimatymo rugsėjo 14 d. 1 - 4 val. p.p. Mc Cambridge parke, Burbanke, 1515 N. Glenoaks Blvd.

Jūsų

O. Razutienė ir Danguolė

Mūsų radijo programa laimėjo premiją

Los Angeles Lietuvių Radijo klubas už Stasės Pautieniens pravestą programą radijo programų konkurse laimėjo antrą premiją. Pirmoji premija atiteko P. Viščiniui, Brockton, Mass.

Premijas organizavo LB Kultūros Taryba.

PRISIMINIMAI APIE "VIVA EUROPA" GASTROLES

Hello Los Angeles!

Tave sveikina "Viva Europa", grįžusi iš gastrolių

Kaip tos kregždės kasmet grįžta į San Juan de Capistrano Kalifornijoje, taip ir mes, į "Viva Europa" susibūrus 40 asmenų Los Angeles lietuviško jaunimo grupė, buvome pakėlę sparnus ir, paskraitdę svetur, laimingai sugrįžome į savo namus. Kaip sakoma, visur gera, bet namie geriausia. Dabar galime kiek pailsėti ir pagyventi prisiminimais, o jų buvo nemaža.

Mūsų kelionė, t. y. gastrolės, pirmiausiai prasidėjo nuo San Francisco, apie ką jau kitų anksčiau buvo rašyta.

San Francisco veiklios Lietuvių Bendruomenės iškviesti ir įgūdusį, energingą losangelietį Joną Petronį pasikvietę administratorium, pasisamdę autobusą, su visomis dekoracijomis ir kostiumais laimingai pasiekę San Francisco, tuojau šokom tvarkyti mums pasamdytą latvių salę, paruošti sceną, repetuoti, kol pirmieji žiūrovai nepradėjo rinktis salėn. "Viva Europa" anksčiau buvo 4 sykius suvaidinta Los Angeles, tačiau širdis drebėjo, kaip čia vietoje pasiseks, kaip žiūrovų būsime sutikti, ypatingai, kad atsilankys nemažas skaičius lietuviškai nemokančių latvių ir kitų tautybių. Neramu buvo, kaip pasiseks visas techniškas įrengimas neįprastoje vietoje ir ar neatsitiks kokių nemalonių staigmenų.

Kas liečia žiūrovus, tai buvome kiek apraminti, nes girdėjome, kad San Francisco tai tas pats "Wild West" visus ne tik šiltai, bet ugningai karštai priima ir reaguoja. Ir tikrai, nuo pat pradžios, pačių pirmųjų žodžių, publikos reagavimas buvo tiesiog fantastiškas. Plojimui nebuvo galo, ir vietomis patys žiūrovai įsijungdavo į mūsų dainas, ir jeigu mes būtume kartoję bisams, tai iki ryto būtume neišėję iš salės. Mūsų visų nuotaika drauge su visais taip pat pakilo. Pajutom, kad leidome žiūrovams pagyventi mūsų sukurtoje nostalgiškoje gyvenimo pasakoje ir suteikėme jiems džiaugsmo. Tai ir buvo mūsų tikslas.

Kaip ir visos pasakos, taip ir šioji turėjo baigtis. Teko pakuotis skubiai, grįžti į autobusą ir po poros nemigo naktų grįžti į Los Angeles. Ir vėl kaip toje pasakoje, kartais prieš galą piktos dvasios įsikiša ir gražius planus sumaišo. Taip atsitiko ir mums. Prie pat Los Angeles sugedo autobusas ir teko dar vieną naktelę praleisti be miego kavinėje, belaukiant kito autobuso. Na, nieko — nėra to blogo, kas neišeitų į gera. Turėjome progos savo tarpe ilgiau be jokių repeticijų ir be įtampos gražiai pabendrauti, daugiau susidraugauti ir įgyti naujo ryžto toliau tęsti "Viva Europa" vaidinimus.

Sugrįžę į Los Angeles, tuojau ir vėl pradėjom repetuoti, nes buvo numatytos naujos gastrolės į Clevelandą ir Chicagą. Į Clevelandą malonios tuntininkės Stefos Gedgaudienės ir Neringos vyr. skaučių tunto pakviesti, vėl suskatome ruoštis kelionėn. Mūsų visi artistai tai gimnazistai, studentai ir tarnautojai, o į Clevelandą autobusu per kelias valandas nenuvyksi, tad teko lėktuvu skristi. Čia jau sunkesnis pasiruošimas, stambios išlaidos ir iškyla lėšų klausimas. Didesnė mūsų artistų dalis drauge priklauso ir "Spindulio" šokių grupei, pasiruošusiai vykti į Tautinių šokių šventę Chicagoje, tad sutarėm du zuikius iš sykio nušauti. Prieš Chicagą užsukam į Clevelandą, o pačioje Chicagoje prieš pat Šokių šventę du sykius suvaidinsime "Viva Europa".

Vykstant į Clevelandą ir vėl mūsų širdeles drebėjo, nes girdėjome gandus, kad tenai galime būti sutikti su šaltu dušu. Tikrai, tik atvykę išgirdome paklausimus: Įdomu, ką jūs mums atvežėt, nes mes čia esame išlepę, pratę tik prie labai rimtos muzikos ir aukštos kokybės koncertų... Atsakėm, kad daug neaiškinsim, ir patys netrukus pamatysite, nes tikrai Clevelande tos rūšies parengimo nebuvote nei matę, nei girdėję.

Malonaus klebono kun. B. Ivanausko pakviesti į jo Sv. Jurgio parapinę salę, tuojau pasijutome kaip namuose, nes mums buvo leista joje šeimininkauti kaip tik mums patinka. Neringos tuntas mums davė daug talkininkų, ir greit sukabinome dekoracijas, sustatėm prožektorius ir t.t. Teko dar smarkiai parepetuoti, nes ne visi mūsų artistai galėjo atvykti Clevelandan ir reikėjo juos pakeisti kitais. Clevelandiečiai, pasiskaitę "Dirvoje" "Viva Europa" vaidinimo skelbimus ir išgirdę per radiją J. Stempužio pasikalbėjimą apie "Vivą" su manim, nežiūrint karščių, tuojau visus bilietus išpirko į vaidinimą.

Į rimtą Clevelandą atvežėm Las Vegas stiliaus pramoginį nostalgišką spektaklį ir laukėm, kaip žiūrovai mus sutiks ir reaguos. pačioje pradžioje, prasidėjus "Viva Europa" spektakliui, kai artistai pradėjo rodytis visai nelauktai iš visų salės kampų ir scenos pusių, žiūrovai buvo nustebinti ir, vienas į kitą pasižiūrėję, negalėjo suvokti, kas čia darosi. Tačiau, tuojau tik suskambėjus dainoms, spontaniškai publika reagavo rankų plojimu ir jau nesuko sau galvų, ar tai rimta muzika ar ne, ar tai koncertas ar vaidinimas, ir plojo be perstojimo. Buvome laimingi ir patenkinti, kad galėjome suteikti savo tautiečiams tiek džiaugsmo, nes mūsų pagrindinis tikslas ir buvo įnešti šiek tiek laimės ir džiaugsmo į šiaip jau monotonišką kasdienį visų gyvenimą.

Tuojau po vaidinimo iki vidurnakčio turėjome susikrauti dekoracijas ir visą mantą, anksti iškeliauti į aerodromą ir tuojau skubėti į Chicagą, kur PLJS pirmininko Gintaro Aukštuolio ir visos jaunimo sąjungos pakviesti rytojaus dieną Jaunimo Centre turėjome "Viva Europa" spektaklius. Vieną birželio 29 d., antrą — liepos 3.

Čikagiškiai lietuviai jau anksčiau buvo supažindinti su "Viva Europa", "Draugo" redaktoriui Bradūnui atspausdinus ilgą Prano Visvydo straipsnį apie "Viva Europa" pasikalbėjimo formoje su manim. Taip pat Margučio radijo vedėjo Petruičio duotas per radiją pasikalbėjimas su manim apie "Viva Europa" ir garsas apie mūsų pasisekimą Clevelande padarė, kad visi bilietai bematant buvo išpirkti. Vėl teko paskubomis iš naujo ruošti sceną, repetuoti, nes dalis mūsų artistų, aplenkę Clevelandą, atsirado Chicagoje. Atsirado daugiau norinčių vaidinimą pamatyti negu buvo bilietų. Žiūrovai nuo pat pirmo ištarto sakinio karštai plojimu reagavo ir vietomis atrodė, kad pati publika įsijungė į mūsų gretas.

Rengėjai prašė surengti dar vieną ekstra vaidinimą liepos 2 d. Mielai sutikome, nors labai buvome išvargę, ir tą nenumatytą spektaklį dedikavome mirusiam jaunuoliui Edvardui Tarui, kuris iš Chicagos persikėlęs gyventi į Los Angeles ir įsijungęs vos ne į visas jaunimo organizacijas, visų pamiltas, neilgai pagyveno ir staiga širdies priepuolio ištiktas mirė. Tas antras "Viva Europa" spektaklis taip pat karštai buvo publikos priimtas perpildytoj salėj, tas pat buvo ir su trečiuoju. Pamatėm, kad jeigu visą savaitę kiekvieną vakarą vaidintume, netrūktų žiūrovų, nes ir po trečio vaidinimo liko daug tautiečių, kuriems bilietų jau pritrūko.

Neapsižiūrėta, kad spaudai nepalikta atskiro stalo, nebesiaiškinsim, ar tai dėl rengėjų, ar dėl mūsų kaltės; nes mūsų galvos buvo perdaug susuktos scenos paruošimu, repeticijomis ir pan. Dėl to tenka tik atsiprašyti.

Nukelta į 5 psl.

Prisiminimai apie "Viva Europa" gastroles

Pabaiga iš 4 psl.

Esame dėkingi mus atsikvietusiai Jaunimo Sąjungai, Jaunimo Centro vadovybei, visiems rengėjams bei jų talkininkams. Jūs visi mums davėt progos ir malonumo suteikti jaunimui ir jauniems širdyje žmonėms šiek tiek gyvenimiško džiaugsmo ir laimės, progos nuoširdžiai pasijuokti ir bent tam momentui užmiršti kasdienybės rūpesčius.

Tuojau po "Viva Europa" vaidinimo prasidėjo Tautinių šokių šventės repeticijos, o mūsų didesnė dalis jaunimo priklauso ir Los Angeles "Spindulio" grupei ir su jaja dalyvavo impozantiškoje Šokių šventėje Chicagoj. Mūsų Los Angeles daugiau kaip 100 "Spindulio" šokėjų ir dainininkų grupė šuniai pražygiavo pro tribūną, ir širdy pajutome pasididžiavimą, kad štai žygiuoja mūsų jaunieji lietuviai ambasadoriai iš Los Angeles, nuo tolimos Ramiojo vandenyno pakrantės. Reikia tiktai noro, ryžto ir užsidegimo, ir mūsų jaunimas visur gali suspėti ir dalyvauti.

Grįžome į Los Angeles pavargę kaip šuniukai, neišsimiegoję ir suirzę, tačiau labai ir labai laimingi. Čia mus pasitiko ir vėl visokie nauji uždaviniai, prasidedančios stovyklos, mokyklos, politinės demonstracijos, visur ir vėl reikia būti, visur suskubti... Po poros dienų suskamba telefonas... Baltimorė... "kviečiame "Viva Europa" pastrolių į mūsų miestą, taip pat į Philadlphią... girdėjome, kad vykstate į New Yorką..." Palaukit, palaukit, duokit mums atsipūsti, čia mokslas, tarnybos, palikti bernužėliai mūs laukia... Gal kaip nors, kada nors, bet tik ne dabar... prašau...

Dabar, kai ramiai apie gastroles pagalvoju, tai pati stebiuosi, kaip mums taip pasakiškai gerai visur sekėsi. Gal, kad visur turėjome puikius rengėjus, talkininkus, rėmėjus, o svarbiausia, visur jutome šiltą lietuvišką širdį ir, atrodo, kad sugebėjome į ją prakalbėti. Nevardinsiu visų, nes daug daug pavardžių ir organizacijų tektų išvardinti. Tariu dabar visiems "Viva Europa" dalyvių ir savo vardu didelį lietuvišką dėkui.

Visą "Viva Europą" grupę nuo a iki z norėčiau dabar priglausti prie širdies, nes anei vienas iš jūsų neapvylė, visi buvote aukštumoje. Dėkui už gražų susiklausymą ir kooperavimą. Dėkui Los Angeles "Viva Europa" lietuviškiems ambasadoriams! Garbė visiems!

Danutė Barauskaitė

Red. prierašas — Viskas labai gražu, viskas labai gerai ir mūsų veikluį jaunimą sveikiname. Tik jau šioms gastrolėms atsispausdinta programa yra siaubinga: daugybė kalbos klaidų, daugelis žodžių be reikalingų nosinių ir kitų ženklų tikrai daro gėda mūsų jaunimui. Nejaugi administratoriai negalėjo rasti savo tarpe žmogaus, kuris tuos reikalus išmano? Nesityčiokime iš lietuvių kalbos, o kartu ir iš savęs.

LIETUVIŲ BENDRUOMENĖS VAKARŲ AYGARDOS LIETUVIŲ DIENA

Rugsėjis — Bendruomenės mėnuo. Visa, kas per metus padaryta ir visa, kas planuojama, kur neša mūsų viltis ir darbus gyvenimas, — tartum veidrody turėtų pasirodyti bendruomeninė veikla. Mūsų kultūra, praeitis ir jaunimas, sportas, švietimas, didieji istoriniai švyturiai... O taip pat dabarties rūpesčiai ir nauji darbai, naujos gairės...

Rūpestingas ir entuziastiškas Lietuvių Bendruomenės apygardos pirmininkas inž. Rimtautas Dabšys jau iš anksto posėdžiauja su skyrių pirmininkais, kultūrinių reikalų patarėjais, B. Tarybos nariais — planuodami, kaip suruošti įdomesnę ir sėkmingesnę LIETUVIŲ DIENĄ, kuri įvyks š. m. rugsėjo 27-28 dienomis Šv. Kazimiero parap. salėje.

Su Lietuvių Rašytojų Draugijos valdyba (kuri šiai kadencijai išrinkta iš Los Angeles rašytojų) susitarus, šeštadienį ruošiama K. Donelaičio 200 metų mirties minėjimas - akademija, kuriai vadovaus prof. E. Tumienė. Akademija bus pravesta simpoziumo būdu, o kalbėtojais dalyvaus rašytojai ir kiti mūsų kolonijos kultūrininkai: Lietuvių Rašytojų Drjos pirmininkas Bern. Brazdžionis, rašytojas J. Gliauda, dr. Jūratė Avižienienė, kritikas ir poetas Pr. Visvydas, Mažosios Lietuvos sūnus, taigi Donelaičio tolimas ainis, H. Tumas ir E. Balceris (tema: kunigas - K. Donelaitis - lietuvybės tarnyboje). Iš Donelaičio Metų lietuviškai deklamuos Karilė Baltrušaitytė, o angliškai — dr. Jonas Skirius.

Bus taip pat muzikinė dalis.

Po programos — pasisvečiavimas, kavutė.

Minėjimą savo žodžiu pradės Bendruomenės Tarybos narys J. Kojelis.

Sekmadienį "Lietuvių Dienos" programos — sportinių rungtynių rezultatai ir laimėtų žymenų bei dovanų įteikimas; Bendruomenės Tarybos narių (V. Vidugirio ir Astos Grakauskaitės) pranešimai; Rimo Polikaičio pranešimas (ir skaidrės) iš jaunimo demonstracijų San Francisco mieste. Kiti kalbėtojai,— reziumuojant Donelaičio minėjimą, ir Los Angeles Vyrų kvarteto dainos.

Visa Bendruomenės šių metų LIETUVIŲ DIENA bus Donelaičio, mūsų literatūros pradininko, ženkle ir ją visą ištisai bus įdomu išgirsti, joje dalyvauti ir pagerbti lietuvių pirmąjį pasaulinio garso klasiką.

Los Angeles ir artimų bei tolimų apylinkių lietuvija nuoširdžiai kviečiama dalyvauti. (A. R.)

Saugi vieta taupyti yra LIETUVIŲ KREDITO UNIJA

3356 Glendale Blvd., Los Angeles Calif. 90039

NATIONAL CREDIT UNION ADMINISTRATION

Be to, taupytojai kas 3 mėnesiai gauna aukštus dividendus (7½) ir nemokamą gyvybės draudimą iki $2000.

Dėl informacijų kreiptis telef. 661-5276: antradieniais ir ketvirtadieniais nuo 6 iki 8 val. vak. ir šeštadieniais nuo 9 iki 12 val. dieną.

Kitu laiku telef. 663-1819

Jei trūksta pinigų, čia paskolą gausi geresnėm sąlygom negu kur kitur

NURMSEN PAINT CO.

TREASURE TONES — LUMINAL PAINTS — WALLPAPER

8934 Santa Monica Blvd., West Hollywood, Calif. 90069

Telefonas: 652-7848

Krautuvės savininkas yra estas **Bernard Nurmsen.**

Lietuviams, perkantiems didesniais kiekiais, duodama nuolaida.

GLOBE PARCEL SERVICE

Savininkai ukrainiečiai — Mr. & Mrs. S. KIMAK

2841 Sunset Blvd., Los Angeles, Calif. 90026. Telef. 413-0177

Siunčia dovanų siuntinius į Lietuvą ir kitus kraštus.

Be jūsų atsineštų daiktų, čia rasite didelį pasirinkimą ir gana pigiai tokių prekių, kurios turi geriausią verte Lietuvoje.

Daug vietos mašinų pastatymui. Aplankykite mus —

atdara kasdien nuo 9 val. ryto iki 5 val. p. p. Sekmadieniais uždaryta.

Sekmadieniais uždaryta.

Taip pat paruošiami kvietimai giminėms iš Lietuvos.

HOLLYWOOD LOS FELIZ

VOKIEČIŲ MAISTO IR DELIKATESŲ KRAUTUVĖ

5126 Hollywood Blvd., Los Angeles, Calif. 90027

Puikios dešros - Fred Reich ir Viennos skanumynai. Duona — German & Lithuanian Bakery. Alus, vynas, kosmetikos reikmenys, įvairūs dalykai dovanoms, kristalas. Šalti užkandžiai baliams ir šeimos šventėms.

Atidaryta: Antrad.-Ketvirt. nuo 9-6. Penkt. 9-7, Sest. 9-5. Sekm. ir Pirm. uždaryta

Tel. 663-4747

ŠAUNIOS KRIKŠTYNOS

Rugpiūčio 10 d. Los Angeles Šv. Kazimiero bažnyčioje pakrikštytas Almio ir Birutės Kazlauskaitės Vitėnų, gyvenančių Middletown, N. J., pirmgimis sūnus Alekso Juozo vardu. Krikšto apeigas atliko kun. prel. J. Kučingis, kuris prieš 10 metų Birutę ir Almį ir sutuokė toje pat bažnyčioje. Krikšto tėvais buvo Vytas Kazlauskas iš Chicagos, atstovaujamas savo tėvelio Igno Kazlausko, ir Almio sesuo Asta Vitėnaitė iš Texas valstijos.

Krikštynose taip pat dalyvavo ir Almio tėvelis Juozas Vitėnas, anksčiau čia gyvenęs ir redagavęs "Lietuvių Dienų" žurnalą, o dabar dirbąs Lietuvių Balso įstaigoje Washington, D. C.

Valerija ir Vincas Kazlauskai, Birutės Vitėnienės tėveliai, savo puikioje rezidencijoje iškėlė šaunias vaišes, kuriose dalyvavo šeimos artimųjų ir bičiulių būrys, jų tarpe naujagimį krikštijęs prel. J. Kučingis, Aldona ir Bernardas Brazdžioniai, Elena ir Juozas Kojeliai, Bronė ir Antanas Skiriai, taip pat jų sūnūs dr. Jonas ir Vincas, J. ir K. Karužai, dr. Šarūnas Karuža su žmona ir savo prieaugliu, iš Washingtono čia viešintis Kojelienės brolis Vincas Trumpa, Igno K. žmona Bronė Kazlauskienė, daug padėjusi vaišes paruošiant, Valerijos sesuo Eugenija Dambra, O. Razutienė, ir nemažai jaunų žmonių, kaip ir dera krikštynose.

Keldamas tostą, laimingas "tėvukas" Vincas K. palinkėjo, kad Aleksas Juozas Vitėnas, pasekdamas savo tėvukų pavyzdžiu, užaugęs išsimokslintų teisininku ginti žmogaus ir lietuvio teisių (V. Kazlauskas ir J. Vitėnas Lietuvoje baigė teisės mokslus).

SUSIRINKIMAS BRAZDŽIONIŲ SODYBOJE

Paminėtas K. Donelaitis

Liepos 27 d. Los Angeles ateitininkai sendraugiai aplankė A. ir B. Brazdžionius jų sodyboje, Vistoje, netoli San Diego. Šeimininkai svečius skaniai pavaišino. Svečiai galėjo paragauti natūraliai nokstančių vaisių ir viliojančiai sirpstančių uogų. Jei kuris uogų suviliotas buvo neatsargus, tuojau buvo pažymėtas sultingų uogų raudonomis dėmėmis ant šviesaus drabužio! Bet "miesčionys" smagūriautojai to nepaisė.

Įdomu, kad čia susitiko net keturi kadaise baigusieji gimnaziją Prienuose: du Petrai —Aleškaitis (iš San Diego ir prel. Celiešius ir du Ignai — Skirgaudas (iš San Diego) ir Medziukas. Atrodo, kad aukštaičių sodyboje, kuri skęsta tarp žemaičių, dominavo dzūkai.

A. ir B. Brazdžioniai, prieš keletą metų apsigyvenę idealaus klimato Vistoje, įdėjo daug darbo ir triūso, pradėję nuo nieko, dabar gali pasidžiaugti aukštais eukaliptais ir vaismedžiais žaliuojančia aplinka. Eilės vaisinių egzotinių medžių ir krūmų vilioja akį vaisiais ir uogomis; vešliai tarpsta daržovės. Laisvai po visą sodybą "ganosi" paukščiai. Aplinkui dūzgia bitelės, nešdamos medų į sode po medžiais stovinčius avilius. Ir svarbiausia — ištrūkusi iš miesto tvankos žmogų gaivina žiedais kvepiantis su nuo vandenyno (už 8 mylių) dvelkiančiu vėjeliu oras.

Apie šių metų sukaktuvininką Kristijoną Donelaitį valdyba buvo prašiusi pakalbėti poetą Brazdžionį. Kad nevargintų akademiniai sausa kalba, šeimininkas laisvai pakalbėjo apie gyventąjį metą, apie jo asmenį, kūrybą ir aplinkybes, kuriomis veikalas išvydo "dienos šviesą", t. y. Rėzos rūpesčiu buvo išspausdinta kartu su vertimu į vokiečių kalbą 1918 metais. Nepaprastai įdomi Donelaičio asmenybė —aukšto universitetinio išsilavinimo pastorius, gerai pažįstas klasikinę literatūrą, mėgstąs rašyti progines eiles ir muziką, dirba įvairius instrumentus, užsiima parapijos statyba, pešasi raštu su valdžios atstovais, darbuojasi kaip sodininkas ir ūkininkas ir meniškai sako lietuviškus pamokslus. Ir dalys tų "pamokslų" įeina į jo sumanytąjį didžiulį veikalą apie jo pažįstamus parapiečius būrus, žemės darbininkus.

Likimas buvo palankus, kad visas kūrinys išliko nuoraše, o dvi rankraščio dalys po šio karo pateko į Vilniaus un-to biblioteką.

Apsilankymas pas Brazdžionius - kultūrinė popietė suteikusi daug dvasinės atgaivos. Išvyką organizavo L. A. ateitininkų sendraugių sk. pirm. J. Motiejūnas. (m)

LIETUVIŲ KREDITO KOOPERATYVAS

Lietuvių Kredito kooperatyvas, 3356 Glendale Blvd., už antrąjį šių metų ketvirtį išmokėjo nariams už laikomus indėlius 10,000 dol. dividendo. Šiuo metu rezervų ir garantijų fonduose yra 80,000 dol. Tai rodo, kad kooperatyvas turi stiprų finansinį pagrindą. Be to, pažymėtina, kad nepadalyto pelno sąskaitoje yra 8,500 dol. Kooperatyvas duoda įvairių rūšių paskolas iki 10,000 asmeniui. Priima indėlius ir moka žymiai didesnį dividendą negu taupymo institucijos. Narių indėliai yra apdrausti iki 100,000 dol. Apdraustos ir daugelis rūšių paskolų.

Kooperatyvas turi 500 narių. Kooperatyvo valdyba numačiusi išplėsti savo darbą, įvedant terminuotus indėlius ir čekių (Share draft) sistemą. (im)

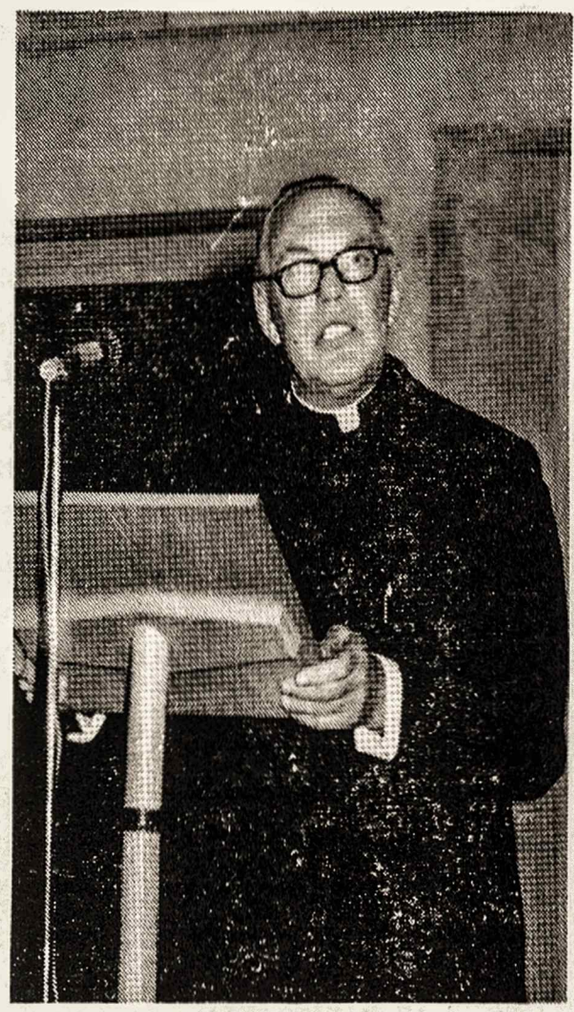

A. A. Kun. Petras Ažubalis

MIRĖ KUN. P. AŽUBALIS

1980 m. liepos 12 d. pakeliui į Orangeville, Ont., ligoninę nuo širdies smūgio mirė kun. Petras Ažubalis, Kankinių parapijos, Mississauga, Ont., klebonas. Buvo 62 metų amžiaus.

Kun. P. Ažubalis pasireiškė kaip geras organizatorius; jo iniciatyva buvo įsteigtos Šv. Jono lietuviškos kapinės, pastatydinta didžiulė salė ir bažnyčia.

Velionis palaidotas liepos 16 d. Šv. Jono kapinėse, Mississaugoje, Ont. Laidotuvėse dalyvavo 35 kunigai ir apie 1000 parapiečių.

SOL. KUPRIO KONCERTAS

Gegužės 30 d. vakare dr. Z. Brinkio prabangioje rezidencijoje buvo surengtas Vilniaus operos solisto V. Kuprio koncertas.

V. Kuprys Los Angelėje lankosi jau tretį kartą. Pirmą kartą jis koncertavo Hollywoodo menkoje salėje. Tą koncertą rengė Hollywoodo komunistų simpatikai (Įstaigos vadovė izraelitė už nusipelnymą buvo perjuosta lietuviška juosta). Prie koncerto rengimo prisidėjo ir senųjų lietuvių komunistuojantieji.

Dabar koncertą surengė liet. inžinieriai, kurių pirm. yra Algis Gustaitis. Solistas sodriu bosu padainavo operų ištraukų ir liet. kompozitorių kūrinių; jam akompanavo jo žmona M. Kuprienė.

Vitėnų sūnaus krikštynose. — Iš kairės: Valerija ir Vincas Kazlauskai, prel. Jonas Kučingis, Ignas Kazlauskas, Birutė Vitėnienė su sūnum, Asta Vitėnaitė ir Almis Vitėnas.

BLUE CARPET REALTORS

34 East Foothill Blvd. Arcadia, California 91006

JOS SPREIN
Realtor Associate

445-6501 Res. 795-6357

LIETUVIAI PREKYBININKAI – PROFESIONALAI

Advokatai

Law Offices of
NIDA ŽIBUTĖ BRINKIS
17228 Crenshaw Blvd.,
Torrance, CA 90504
770-2000 — 538-4160
3440 Wilshire Blvd.
Los Angeles, CA 90010

ARTHUR V. DOBLE
(Arturas Dobilas)
Attorney at Law
The Broadway Plaza Suite 2200
700 S. Flower Street
Los Angeles, California 90017
Telefonas (213) 629-5794

Apdrauda

M & R AMERICANA
Insurance Service, Inc.
A. "Mark" MARKEVICIUS
All Lines of Insurance
2113 Wilshire Blvd.
Santa Monica, CA 90403
393-9801 828-7525

A. F. SKIRIUS
INSURANCE AGENT
4366 Sunset Boulevard
Los Angeles, CA 90029
Tel.: 664-2919

Automobilių taisymas

BODY and FRAME WORK
Automobilių taisymas
Vincas Viskantas, sav.
1911 Pacific Coast Hy.
Lomita, CA 90717
Tel.: 325-3145

AUTOTECHNICA
Sav. **Jonas Karalius**
2849 Rowena Ave., Los Angeles
Tel. 660-5984 90039

Fotografai

LEONO KANTO FOTO STUDIJA
"Flatte of Hollywood"
6671 Hollywood Blvd.
Hollywood, CA 90028
469-8097 Res.: 466-6084

Dantistai

BIRUTA BARVIKS, D.D.S.
Member American Dental Society
10900 Warner Ave., Suite 116
Fountain Valley, CA 92708
(Corner Warner & Euclid)
Tel. 1 (714) 968-5525

A. BLAKIS, D.D.S.
Dantistas (latvių kilmės)
2901 Wilshire Blvd.
Santa Monica, CA 90403
Phone 828-4613 by appointment

ROLANDAS GIEDRAITIS, D.D.S.
Ir
DANUTE GIEDRAITIS, D.M.D.
Lietuviai dantistai
3151 Glendale Boulevard
Los Angeles, CA 90039
Tel. 660-1205

Escrow Companies

MARCELLA AUGUS
President
CROWN ESCROW CORPORATION
2839 Sunset Boulevard
Los Angeles, CA 90026
413-3370

Gydytojai

JOSEPH GUDAUSKAS, M.D.
Gydytojas ir chirurgas
Įstaigos telefonas: 826-3090
3231 Pico Boulevard
Santa Monica, CA 90405
Valandos: 10-12 ir 3-7; šeštad. 9-1

ALGIRDAS M. DEVENIS, M.D.
Diplomate American Board of Obstetrics and Gynecology
1052 Atlantic Ave., Long Beach, CA 90813
Tel.: (213) 432-2973 Res.: 597-4141

ALBERT, LUIS M., M.D.
Physician & Surgeon
655 N. Central Avenue
Glendale, CA 91203
245-1970
830 S. Gage Ave.
Los Angeles, CA 90023
263-9847

Nuosavybių pardavėjai

ALBINAS MARKEVICIUS
Real Estate Broker
ROQUE & MARK CO.
3002 Santa Monica Blvd.
Santa Monica, CA 90404
Phone: 828-7525 Res. 395-0410
Branch Office:
2953 Lincoln Blvd.
Santa Monica CA 90405 Ph.: 399-9238

HENRIKAS PAŠKEVIČIUS
ir
DANUTĖ PAŠKEVIČIENĖ
Real Estate Brokers
HENRY J. PASCOE, Realtors
1611 Montana, Suite G
Santa Monica, CA 90403
Tel. 393-5544 Res. 393-1381

BRONĖ SKIRIENĖ
Realtor
4364 Sunset Boulevard
Los Angeles, CA 90029
664-2919 Res. 849-4192
Vincas Skirius
R. E. Salesman
(same address)

Blue Carpet Realtors
JOS, SPREIN
Realtor Associate
34 East Foothill Blvd.
Arcadia, California 91006
445-6501 Res.: 795 6357

ROMAS JASIUKONIS
Realty ERA Associate
Commercial and Residential
2718 Griffith Park Blvd.
Los Angeles, CA 90027
1 blokas į rytus nuo parapijos
Bus.: 663-8391 Res.: 667-3372

Vaikų darželiai

GLENDALE PRE-SCHOOL
and KINDERGARTEN
Ona Žukienė, savin.
225 S. Verdugo Rd., Glendale, CA
Tel. 244-4567 vakare 241-0340

GENERAL CONTRACTORS

"BEST WAY", sav. A. Pečiulis
Remodeling Specialist
Roofing, Plumbing, Painting, Electrical, Plastering, Kitchens
2820 Griffith Park Blvd.
Los Angeles, CA. 90027
Phone: 665-7818

WALLY & WAYNE
PHOTOGRAPHY
Sav. **Wally & Danutė Balchai**
11985 E. Firestone, Norwalk, Ca
Telef. 2(13) 864-2063

VERTINGOS DOVANOS
Vestuvių, sukaktuvių, vardadienių, gimtadienių ar kitomis progomis—
tai lietuviški tautiniai audiniai, kaklaraiščiai, juostos, takeliai, pagalvėlės, rankšluoščiai ir **staltiesės.**
Gražu dovanų duoti yra
ir autentiškos koplytėlės, lietuviškos lėlės, ar liet. plokštelės bei knygos.
Didelis dovanų pasirinkimas yra **Liet. Amerikos Vakaruose Adm-je:**
4364 Sunset Boulevard
Los Angeles, CA 90029
Calif. 90029 Tel. 664-2919

BRONĖ SKIRIENĖ,
oficiali aukštesniojo teismo vertėja daro dokumentų vertimus iš lietuvių kalbos į anglų kalbą su atitinkamais patvirtinimais ir notarizavimais
Taip pat padeda parengti **iškvietimus giminėms iš Lietuvos vizitui ar nuolatiniam apsigyvenimui** Jungtinėse Amerikos Valstybėse.
Prašome skambinti telefonu:
849-4192

Vytės Nemunėlio
Meškiukas Rudnosiukas
su spalvotomis V. Stančikaitės iliustracijomis.
Kaina $4.00
Šią ir kitų knygų jaunimui galite gauti "Lietuvių Dienų" leidykloje: 4364 Sunset Blvd., Hollywood, CA 90029
Phone: 664-2919
Mūsų knygyne tarp pat galite gauti lengvosios muzikos šokių, maršų, chorų dainų, atskirų solistų PLOKŠTELIŲ.

KALIFORNIJOS LIET. RADIJAS
LITHUANIAN MELODIES
Stotis KTYM, banga 1460 AM
Šeštadieniais 12:30—1:00 p. p.
Programų Koordinatorius
VLADAS GILYS
3329½ Atwater Avenue
Los Angeles, CA 90039
Telef. 662-6906

(LKA) ALp(LKA)1763
1980, Nr.7

PARENGIMŲ KALENDORIUS

RUGSĖJO MĖN.

Rugs. 14 d.—**LIETUVIŲ DIENŲ** piknikas McCambridge Parke, Burbank, Calif.

13 d. — Skautų stovyklavietės "cepelinų balius" Sv. Kazimiero parapijos salėj.

27-28 d. d. — Bendruomenės "Lietuvių Diena", kurios programoje Donelaičio minėjimo akademija ir jaunimo sportas. Akademija šeštadienį Sv. Kazimiero par. salėj.

SPALIO MĖN.

4 d. — Santa Monikos liet. klubo metinis balius —Mirramar viešbutyje, Santa Monica, Ca.

18-19 d. d. Šv. Kazimiero parapijos bazaras.

25 d. — Birutiečių balius Šv. Kazimiero par. salėje.

TRUMPAI

— *Dr. Feliksas Palubinskas* su šeima išvyko pusmečiui į Europą. Jis dėstys Helsinkio universitete tarptautinę prekybą.

Vienas sūnus palieka JAV-se, kur Chicagoje pradeda studijuoti.

— *John Morkūnas* iš Bronx, N. Y., kuris dirba S. F. viešbučiuose, aplankė LD knygyną ir įsigijo knygų apie Lietuvą.

Jis yra trečios kartos lietuvis jaunuolis; jo motina nelietuvė. Kai viešbutyje keletas klijentų jam pastebėjo, kad jis turbūt esąs lietuvis, jis tai atsiminė ir susisiekė su LAV redakcija, klausdamas, ar negalįs gauti knygų apie Lietuvą. Jis mus paklausė, iš kur žmonės pažįsta, kad jis yra lietuvis? Mes paaiškinome, kad jo pavardė išduoda jo kilmę. Davėme jam Kalif. Lietuvių Almanachą ir patarėme S. F. apylinkėje susisiekti su lietuviais.

— *Vladas* ir *Marija Railos* liepos 13 d. atšventė 50 metų savo vedybinio gyvenimo sukaktį. Vladui sukako 75 metai amžiaus. Jie yra senosios kartos ateiviai. Savo jaunystėje V. Raila gyveno, dirbo ir veikė Kanadoje. Dabar jis rašo savo gyvenimo atsiminimus.

Sukakčių paminėjimo vaišes surengė Marijos Railienės sesuo ir kiti giminės.

—*M. ir L. Garkunai,* Dundas Ont., ir *Br. ir J. Maziliauskai,* Toronto, Ont., "Aidų" choristų tėveliai, lankėsi LD ir ALV leidykloje ir spaudai paremti paaukojo po $5. Esame jiems dėkingi.

— *Brian T. McCormack, MD,* Diplomate of the American Board of Internal Medicine, persikėlęs iš Baltimore, Md., atidarė savo įstaigą adresu:

1791 So. Euclid Ave.., Anaheim, CA 92802; tel. 772-0584.

Nepaisykit nelietuviškos pavardės ir vardo, jis yra lietuvis ir LD skaitytojas ir daugiausia LD leidykloje perkąs lietuviškų knygų.

— *Vincas Viskantas,* Lomita, Calif., sav. Frame and Body automobilių taisytojas,1911 Pacific Coast Hwy, Lomita, Calif., pardavė savo biznį ir kelsis gyventi į Dunlap, Calif., netoli Sequoa Park. Jis čia nupirko visą mažą miestelį *Dunlap.*

V. Viskantas yra LD ir LAV skaitytojas ir rėmėjas. Jo skelbimai buvo spausdinami kiekvieno LAV nr 7 psl. LD žurnalą jis skaito nuo įsisteigimo — 1950 m. Sveikiname Vincą!

— *Antanas Skirka,* Sydney, Australia, žurnalistas ir rašytojas, keliaudamas su australų ekskursija po JAV-bes ir Kanadą, atvykęs į Los Angeles, aplankė LAV ir LD leidyklą. Kiti ekskursantai nuvyko į Disneylandą, o jam, sako, svarbiau buvę aplankyti lietuvių spaudą.

A. Skirka yra karininkų Ramovės Sydnėjuje pirmininkas.

— Kanadon savo artimų draugų aplankyti buvo nuvykę dr. *J. Jurgilas* su žmona ir *Stasė Damulienė.*

ATOSTOGOS

— *Vladas ir Alfonsa Pažiūros* praleido 6 savaites automobiliu keliaudami per Ameriką. Chicagoje dalyvavo taut. šokių šventėje ir Rudžių sukaktuvinėse vaišse, Balfo direktorių suvažiavime ir kituose parengimuose.

— *Prel. P. Celiešius* nuo rugp. 7 d. išvyko dviem mėnesiams atostogų į Europą.

—*Simas ir Jadvyga Kvečai* birželio pabaigoje atostogavo New Yorke, Washington, DC. ir Chicagoje.

Washingtone aplankė savo kongresmaną R. Dornan; Chicagoje sutiko brolį, gimines ir draugus.

— *Kazys Prišmantas,* Alto iždininkas, išvyksta kelioms savaitėms į skautininkų kursus prie Hartford, Conn. Taip pat jis aplankys savo seseris Toronte, Kanadoje.

— *Rūta Skiriutė,* LD anglų dalies redaktorė, rugp. 15 d. išvyko mėnesiui atostogų į Angliją, Prancūziją ir Vokietiją.

MIRTYS

— *Saulius Tomas Zaunius,* gyv. Santa Barbara, Calif., (g. Kaune 1929 m. rgs. 3 d.) mirė rugpiūčio 16 d. ir palaidotas su religinėm apeigom S. B. katalikų kapinėse, talkininkaujant A. Veteranų vietiniam skyriui. Laidotuvėse dalyvavo vietos lietuviai ir nemažai nuvykusių iš Los Angeles. Iš toliau buvo atvykusios 3 Sauliaus seserys.

S. Zaunius UCLA studijavo politinius mokslus, paskui dalyvavo Korėjos kare, iš kur grįžus gerokai pašlijo sveikata. New Yorko un-te studijavo teisę ir įgijo politinės istorijos magisto laipsnį. 1968 m. persikėlė į Santa Barbarą, kur gyveno su motina sol. Vince Jonuškaite Zauniene.

Liko motina, 12 metų sūnus Dovas ir seserys.

Motinai V. Zaunienei, sūnui Dovui ir seserims liūdesio valandoje reiškiame gilią užuojautą.

Mirė A Brazauskas

Rugpjūčio 7 d., gavęs kraujo išsiliejimą į smegenis, mirė Antanas Brazauskas, sulaukęs 76 m. Buvo kilęs iš Šilalės parapijos. Dideliame nuliūdime liko žmona Sofija.

Rugp. 11 d. po šv. Mišių Šv. Kazimiero bažnyčioje, dalyvaujant pilnai bažnyčiai žmonių, velionis buvo palaidotas Šv. Kryžiaus kapuose, Los Angeles, Cal.

Antanas buvo dosnus lietuvių parapijai ir lietuviškiems reikalams. Jo mirtis yra nuostolis mūsų kolonijai.

Reiškiame gilią užuojautą žmonai Sofijai ir draugams.

Cleveland, Ohio. 450 psl., kaina $10.

Tikrai įdomi polemikos knyga literatūros ir kultūros klausimais. Ją perskaičiau per tris nemigo naktis. Tai aštrūs, vietomis sarkastišku stiliumi, sąmojingi atsakymai į pavergtos Lietuvos komunistų melus ir prasimanymus. Tuos straipsnelius autorius skaitė per Free Europe radiją, todėl jie yra iki maksimumo kondensuoti. Tai pavyzdys, kokia kalba reikia kalbėtis su tarybiniais okupanto ruso pataikūnais ir mūsų kultūros falsifikuotojais.

BAUSMĖ, *Jurgio Gliaudos* naujas novelių rinkinys. Išleido Nida Londone. 151 p. Kaina $8.

Autorius čia įdomiai paliečia kai kuriuos mūsų senuosius rašytojus. Tai naujos rūšies "fikcijos", populiarios amerikiečių ir kt. literatūroje. Knyga verta visų skaitytojų dėmesio, gaila tik, kad kaina didoka.

Dešimtoji PRADALGĖ. Literatros metraštis. Nidos leidinys. Kaina $12.50. Su poezija, beletristika ir straipsniais dalyvauja iš viso laisvojo pasaulio lietuvių rašytojai.

SLĖPININGOS NOVELĖS. Robert Louis Stevenson, vertė *Povilas Gaučys.* Išleido "Rūta", 248 p. Kaina $6. Labai intriguojančios novelės, parašytos gero meisterio.

Visos šios knygos laukia skaitytojų. Gaunamos LD knygyne, 4364 Sunset Blvd., Los Angeles, CA 90029. Užeikite, rašykite arba skambinkite telefonu (213) 664-2919.

NAUJA PLOKŠTELĖ

Gauta paminėti solistės *Praurimė Ragienės* nauja plokštelė skirta tik lietuvių kompozitorių kūriniams.

Metinis "Lietuvių Dienų" žurnalo

P I K N I K A S

šiemet ivyksta rugsėjo 14 d., sekmadienį, nuo 12 val. 30 min. iki vakaro

Mc Cambridge Parke — 1515 N. Glenoaks Blvd., Burbank

Daug vietos – Žalia pievelė – Medžių paunksmė
Lietuviški pačių gaminti valgiai – Šalti gėrimai
Lietuviška muzika – Dovanų traukimas.