LIETUVIAI AMERIKOS VAKARUOSE

1983 m. Liepos-Rugpiūčio mėn. Nr. 7-8

LIETUVIŲ KATALIKŲ RELIGINĖS SALPOS "KNYGOS LIETUVAI" BOVINA NEW YORK, U.S.A.

LIETUVOS NACIONALINĖ M. MAŽVIDO BIBLIOTEKA

ŠV. KAZIMIERO PARAPIJOS 30-JI DIENA

Laikas lekia nesustodamas, rodos, dar vakar šv. Kazimiero parapija buvo tokia mažytė vos keli šimtai lietuviškų šeimų. Nesinori tikėti, kad ta mažytė saujelė lietuvių išaugo į keliolika tūkstančių: parapija jau nevien tik kukli bažnytėlė su klebonija, bet jau didelis mūsų susibūrimo centras, kultūros židinys. Apsukraus klebono, dabar jau prelato J. Kučingio dėka, turime puikią mokyklą, kuri gana aukštai pastatyta ir mūsų abiturientai neturi jokio vargo išlaikyti egzaminus į aukštesnes mokyklas; turime lietuvių kalbos pamokas kasdien ir savą šeštadieninę mokyklą į kurią tėvai veža savo vaikus net keliasdešimt mylių. Mūsų parapija yra mūsų kultūros centras, kuriame prisiglaudžia visos organizacijos, visi mūsų pobūviai.

Prel. J. Kučingis kiekvienais metais birželio mėn. per tėvo dieną, kas gal yra simboliška, nes jis mūsų parapijiečiams, tikrai kaip tėvas ir subara ir paguodžia, rengia Lietuvių Dieną, su tikrai nekasdieniškomis pramogomis. Prelatas atranda naujų talentų, naujų veidų. Ši 30-ji diena savo programa tikrai pranaši.

Diena prasidėjo iškilmingomis mišiomis, kurių metu giedojo šv. Kazimiero parapijos choras ir solistai: J. Čekanauskienė, V. Polikaitytė, jai pritarė instrumentų kvartetas—smuikais, V. Fledžinskas, R. Mickus; fleita, K. Mickutė; vargonais, A. Jurgutis—R. Dabšys, ir S. Pautienienė, kuriai pritarė smuikai, V, Fledžinskas, R. Mickus; vargonais, A. Jurgutis.

Kaip ir kiekvieną Lietuvių Dieną buvo suruošta ir dailės paroda, kurioje dalyvavo net 8 menininkai su savo darbais. Ši paroda pritraukia vis naujų menininkų, kurie iki šiol nebuvo išėję į viešumą. Šiais metais visai naujas menininkas, V. Dapšys, kurį mes pažinojom tik kaip čelistą.

Bet pati įdomiausia ir svarbiausia Lietuvių Dienų dalis tai koncertas. Šiais metais koncerto žvaigždė—kolaratūrinis

Prel. Jonas Kučingis.

sopranas Karen Vidžiūnas, amerikietė, ištekėjusi už lietuvio.

Jos balsas puikus, išlavintas, scenoje laikosi santūriai, bet natūraliai, malonu ir žiūrėti ir klausytis.

Pirmoje dainoje, O. Metrikienės "Gegutė," pritariant fleitai (K. Mickutė) nustebina puikia lietuviška tarsena, lengvais perėjimais; antroji daina, A. Apeikytės "Romansas" irgi lietuviškai, ir "Lass With the Delicate Air"—M. Arne. "Caro Nome"—G. Verdi, "My Dear Marquis" — J. Strauss, "Swiss Echo

(Nukelta į 3 psl.)

LOS ANGELES šv. Kazimiero parapijos choras, diriguojamas muz. A. Jurgučio, išpildo programą 30-oje parapijos šventėje.

LIETUVIAI AMERIKOS VAKARUOSE

LITHUANIANS IN WESTERN AMERICA

4364 Sunset Blvd., Los Angeles, CA 90029-2195 Tel. 664-2919

Leidžia Lietuvių Bend. Centro korporacija
Redaguoja: Redakcinė kolegija

Spausdinami straipsniai taisomi redakcijos nuožiūra, jei su autoriais kitaip nesusitarta. □ Pilnu vardu ar inicialais pasirašyti straipsniai nebūtinai reiškia redakcijos nuomonę.
□ Anoniminiai raštai nepriimami

Prenumerata metams $6.00; atskiras nr. 60 centų

Eina nuo 1963m. kas mėnuo, išskyrus du vasaros mėnesius

Pabaltijo laisvės dienos proklamacija

Prezidentas Reagan birželio 13 d. pasirašė proklamaciją, kuria birželio 14 d. skelbiama pabaltiečių laisvės diena. Proklamacijoje primenama, kad Sovietų Sąjunga 1940 m. užpuolusi Lietuvą, Latviją ir Estiją ginklų jėga sutrempė tas taikias valstybes. Tas buvo padaryta vadovaujantis begėdišku Ribbentropo-Molotovo susitarimu. Sovietų Sąjunga prievarta inkorporavo Pabaltijo respublikas į savo imperiją. Dešimtys tūkstančių pabaltiečių įkalinta, deportuota, išžudyta. Jų religinės ir tautinės vertybės niekinamos. Tautos yra verčiamos priimti nenorimą svetimą totalistinį dominavimą.

Toliau prezidentas pabrėžė, kad pabaltiečiai, sunkiai kentėdami, kovoja dėl savo laisvės, siekia žmogaus teisių ir nori susilaukti galimybės kalbėti ir tikėti kaip jiems sąžinė liepia.

Skelbiamoje proklamacijoje pažymima: "JAV žmonės supranta teisingus pabaltiečių nepriklausomybės siekimus ir negali tylėti akivaizduoje to, kad Sovietų Sąjunga vis atsisako leisti tiems žmonėms būti laisvais. Mes palaikome jų teisę patiems spręsti savo tautos likimą, būnant laisviems nuo svetimos dominacijos."

Pakartojama, kad JAV vyriausybė niekada nepripažino Baltijos valstybių inkorporacijos, nepripažins niekada ir ateityje. Pabaltiečių laisvės gynyboje JAV nėra vienos: sausio 13 d. Europos parlamentas didele balsų dauguma priėmė rezoliuciją, reikalaujančią atstatyti apsisprendimo laisvę Pabaltijo valstybėms.

Pažymėjęs, kad bendra kongreso 201 rezoliucija reikalaujama skelbti birželio 14 d. kaip Pabaltijo laisvės dieną, prezidentas ją paskelbė ragindamas tą paminėti, pakartojant įsipareigojimą ginti laisvės ir nepriklausomybės principus visoms tautoms.

Kalifornijos valstijos seimas ir senatas priėmė panašią rezoliuciją, kurią gub. G. Deukmejian pasirašė.

Prez. Reagan už Pabaltijo laisvę

Pasirašydamas Pabaltijo laisvės dienos proklamaciją, prezidentas Reagan birželio 13 d. į susirinkusius Baltuosiuose Rūmuose pabaltiečių atstovus kalbėdamas pažymėjo, kad čia susirinkome siekdami atkreipti dėmesį į ilgai užsitęsusius Pabaltijo tautų sunkumus ir patvirtinti pasauliui, kad jų pavergimo mes nepripažįstame galinčiu pasilikti pastoviai. Toliau prezidentas kalbėjo: "Latvijos, Estijos ir Lietuvos okupacija tai gyvas priminimas to begėdiško susitarimo tarp Sovietų Rusijos ir nacių Vokietijos, kas nubloškė žmoniją į Antrąjį pasaulinį karą.

Sovietai norėtų, kad pasaulis užmirštų tą juodą istorijos skyrių, bet tą visada atsimins Pabaltijo tautos ir laisvę mylintieji žmonės visame pasaulyje." Toliau prezidentas priminė, kaip Sovietų Sąjunga 1940 m. užpuolė Pabaltijo kraštus, kaip 1941 m. daugelį išžudė ir pradėjo masines deportacijas į Sibirą, o Pabaltijy pradėjo kolonizaciją ir rusifikaciją. Prezidentas priminė apie religinę priespaudą ir apie Maskvos pastangas sužlugdyti bet kokius nepriklausomybės siekimus. Tačiau Sovietams niekada nepasisekė palaužti pabaltiečių dvasios. Pogrindžio spauda žydi ir susidarę komitetai gina tikinčiųjų bei tautų teises, kaip tai garantuota Helsinkio susitarimuose.

CALIFORNIA LITHUANIAN CREDIT UNION
Kalifornijos Lietuvių Kredito Sąjunga
2802 Santa Monica Blvd., Santa Monica, CA 90404
Phone (213) 828-7095

CHRISTOPHER TRAVEL SERVICE
JONAS PETRONIS
2472 Glendale Boulevard, Los Angeles, CA 90039
(213) 986-9247 — (213) 660-6600 Home: (213) 664-0791

RŪTA, INC. — INVESTAVIMO BENDROVĖ
2802 Santa Monica Blvd., Santa Monica, CA 90404
Telefonas: (213) 828-7525
Valdyba: E. Jarašūnas, A. Markevičius, R. Nelsas, L. Herzog

HOLLYWOOD **LOS FELIZ**
Vokiečių Maisto ir Delikatesų Krautuvė
5126 Hollywood Blvd., Los Angeles, CA 90027
Puikios dešros—Fred Reich ir Vienos skanumynai
Duona—German and Lithuanian Bakery
Alus, vynas, kosmetikos reikmenys. Įvairūs dalykai dovanoms, kristalas—Šalti užkandžiai baliams ir šeimos šventėms
Atidaryta: Ant.-Ketv. nuo 9-6. Penkt. 9-7
Šešt. 9-5. Sekm. ir Pirm. uždaryta **Tel. 663-4747**

Remodeling and Construction
Sav. ALOYZAS PEČIULIS
814 5th St., #8, Santa Monica, CA 90403
Phone 394-2242

MARCELLA AUGUS
President
Crown Escrow Corporation
2839 Sunset Boulevard Los Angeles, CA 90026
Tel.: 413-3370

Muzikas Aloyzas Jurgutis

Song"—Eckert. Solistė savo traliavimu tiesiog pavergė klausytojus, kurie savo ilgais ir karštais plojimais nepaleido solistės nuo scenos.

Gerai pasirodė ir parapijos choras, įjungęs į savo dainininkų tarpą ir "Spindulio" narius. Chorui dirigavo nesenai iš Chicagos persikėlęs muz. A. Jurgutis, kuris per labai trumpą laiką sugebėjo iš choro išgauti niuansus malonius ausiai. Choras pradėjo koncertą su "Malda už tėvynę"—J. Dambrausko, toliau "Jaunimo giesmė"—J. Naujalio, "Pasakyk, mergele"—J. Žilevičiaus. Toliau, choras su dvigubu duetu: V. Polikaityte, V. Variakojyte, A. Polikaičiu ir R. Dabšiu dainuoja "Vai ir prijojo"—J. Strolios.

Moterų choras ir merginų sekstetas: "Gale lauko toli"—J. Tallat-Kelpšos; "Daunoj lilio čiuto"—vyrų choras ir kvartetas: R. Dabšys, E. Jarašūnas, A. Polikaitis, B. Seliukas. Toliau išpildyta E. Gailevičiaus "Lituanica" (Dariaus ir Girėno garbei), ši kompozicija, atrodo, kad iš viso pirmą kartą dainuota, kitaip sakant, daina debiutavo ir gana vykusiai. B. Budriūno—"Pradės aušrelė aušti," "O, Nemune" B. Budriūno (žodžiai B. Brazdžionio).Ir paskutinė—B. Budriūno "Mano protėvių žemė" (su soliste K. Vidžiūnas), kurią dirigavo pats kompozitorius, kuris 30 metų vadovavo parapijos chorui, bet dabar išėjo į "pensiją."

Programa, kad ir ilga, bet buvo gana įdomi, nauja, ypač A. Žemaitaičio choro režisūra.

Programos metu buvo atžymėti keturi asmenys, kurie per 30 metų daug prisidėjo prie tų "Lietuvių Dienų" rengimų: Florencija Korsakaitė, Pranas Speecheris, Bronius Budriūnas ir Raimonda Apeikytė. Jiems buvo įteiktos atžymėjimo lentelės su įrašais.

Solistė Karen Vidžiūnas

Atšvęstas muz. komp. A. Jurgučio gimtadienis

Los Angeles šv. Kazimiero parapijos choras, Lietuvos Dukterys ir Ramovėnai surengė vaišes A. Jurgučio gimtadienio proga. Šios vaišės kompozitoriui, kuris visai nesenai atvažiavo į Los Angeles, praėjo jaukioje šeimyniškoje nuotaikoje, nors ir buvo kalbėtojų, bet kalbėjo labai trumpai. Įdomus įvykis, tai muz. A. Jurgučio fondas, kuriam pradžią padarė susirinkę svečiai.

Fondo tikslas—įgalinti komp. A. Jurgutį išleisti į pasaulį savo kūrinius, kurie iki šiol tebėra rankraščiuose, o jis kompozicijų turi gana daug parašęs.

Aukas fondui siųsti šv. Kazimiero parapijos vardu, tik ant čekio užrašti "Jurgučio fondui." Visas aukas galima nusirašyti nuo taksų. —**Vaje**

ROQUE and MARK CO., INC.

Realtors ☆ Insurance ☆ Income Tax ☆ Notary Public

2802 Santa Monica Blvd., Santa Monica, CA 90404

Phone: 828-7525 — Res.: 395-0410

ALBINAS MARKEVIČIUS ir bendradarbiai

DANUTĖ GIEDRAITIENĖ, D.M.D.
ROLANDAS GIEDRAITIS, D.D.S.
ALMA VILKAS-STOČKIENĖ, D.D.S.

Lietuviai dantistai

3151 Glendale Boulevard Los Angeles, CA 90039

Phone 660-1205

—BRANCH OFFICE—

710 Wilshire Blvd., Suite 505, Santa Monica, CA 90401

Tel.: (213) 395-2231

GLOBE PARCEL SERVICE

2841 Sunset Boulevard, Los Angeles, CA 90026 Tel. 413-0177

Savininkai—BRONISLAVA VIKSMAN ir SOFIJA AYZENBERG

Siunčia dovanų siuntinius į Lietuvą ir kitus kraštus

Be jūsų atneštų daiktų, čia rasite didelį pasirinkimą ir gana pigiai, tokių prekių, kurios turi geriausią vertę Lietuvoje

DAUG VIETOS MAŠINŲ PASISTATYMUI. APLANKYKITE MUS

atdara kasdien nuo 9 val. ryto iki 4 val. p.p. Sekmadieniais uždaryta

Taip pat paruošiami kvietimai giminėms iš Lietuvos

● LOS ANGELES APYLINKIŲ LIETUVIŲ VEIKLA ●

Birželio Liūdnųjų įvykių minėjimas Los Angeles

Jungtinis Amerikos Pabaltiečių komitetas Los Angelyje birželio 12 d. surengė minėjimą Latvių salėje. Šiais metais minėjimui vadovavo estai.

Prinicipiniais kalbėtojais buvo Michael D. Antonovich, L.A. County Board of Supervisors pirmininkas, ir Arthur Snyder, miesto tarybos narys.

Sveikino Estijos konsulas E. Laur, Lietuvos gen. garb. kons. Vyt. Čekanauskas ir Latvijos konsulo dr. A. Blakis. Buvo perskaityta Kalifornijos valstijos (Assembly ir Senato) rezoliucija skelbianti Birželio 14 d. Baltų Diena. Tą proklamaciją pasirašė ir gub. G. Deukmejian.

Meninėje minėjimo dalyje dalyvavo latvių solistas Andrejs Kurmins, jam akompanavo Raimonda Apeikytė. Lietuvių dalį išpildė solistė Janina Čekanauskienė—padainavo tris dainas: Budriūno "Paskutinis Birželis," S. Šimkaus "Kur bakužė samanota" ir G. Gudauskienės "Idėjos nežūsta." Akompanistė buvo R. Apeikytė.

Estų programą atliko solistas baritonas Matti Riivald ir Estų kanklių ansamblis, paskambindami ir padainuodami estų liaudies dainų.

Po programos buvo sudainuoti Estijos, Lietuvos ir Latvijos himnai. Salė buvo pilna dalyvių.

Los Angeles Jungtinį Pabaltiečių komitetą sudaro pirm. Bernard Nurmsen, vice pirm. Alfonso Reins, Antanas Mažeika (ALT-os pirm.), Aino Lauri, sekr. Riina Repnau, ižd. Edgar Kaskla, patarėjais Uve Sillat ir Boris Auskman.

Minėjimo programą ir rezoliucijas pravedė latvių jaunimas.

Partizanų minėjimas Los Angelyje

Gegužės 29 d. Daumanto šaulių kuopa ir birutietės padarė Partizanų minėjimą šv. Kazimiero parapijos salėje. Minėjimą atidarė šaulių kuopos pirm. Juozas Pažėra ir pakvietė programos vedeju V. Šimoliūną.

Paskaitininkais buvo adv. Mykolas Naujokaitis ir svečias iš Floridas, Vilius Bražėnas.

Tarp kalbų buvo trumpa meninė dalis, kurią išpildė solistė Alodija Dičiutė-Trečiokienė ir smuiku R. Mickus, akompanuojant Onai Metrikienei.

Buvo padainuota dvi dainos: P. Šopagos 'Mylėk, lietuvi" ir Onos Metrikienės "Tremtinio likimas" (žodžiai Alės Rūtos).

Po minėjimo birutietės visus pavaišino kavute ir užkandžiais.

Minėjime dalyvavo gana daug lietuvių nors tuo pat laiku Santa Monikos Bendruomenės apylinkė turėjo gegužinę.

(Kodėl taip daroma, kas jiems svarbiau, Lietuvos partizanai ar pabaliavojimas?)

L.S.T. Korp! Neo-Lithuania nauja valdyba

Korp! Neo-Lithuania metinėje sueigoje (6.10.83) buvo išrinkti sekantieji korporantai į naują valdybą iš 7 asmenų: V. Burokas, A. Brazinskas, E. Gedgaudienė, V. Mikalauskas, A. Pečiulis, K. Švarcaitė ir R. Žmuidzinaitė-Empaker.

Į kontrolės komisiją: R. Aneliauskienė, B. Dūda, R. Mulokas.

Šioje sueigoje taip pat buvo nutarta suruošti Korp! Garbės Filisterio Kan. J. Tumo-Vaižganto, 50 metų nuo jo mirties (mirė 1933 m. balandžio mėn. Kaune), minėjimą š.m. advento metu. Kanauninkas J. Tumas-Vaižgantas buvo žinomas kaip kunigas, literatas, rašytojas, tautinio atgimimo veikėjas ir Korp! Neo-Lithuania labai brangus ir gerbiamas asmuo.

Korp! gegužinė-pabendravimas su korporantais ir jų draugais bus š.m. rugsėjo mėn. 11 d., sekmad., pp. E. ir J. Sinkių egzotiškame sode prie Ramiojo Vandenyno. Š.m. lapkričio mėn. 12 d., šeštadienį, numatoma suruošti Korp! metinę šventę-balių, Tautinių Namų salėje, Los Angeles, Calif.

1983 m. birželio mėn. 22 d. įvyko Korp! Neo-Lithuania valdybos posėdis, kuriame naujoji valdyba pasiskirstė pareigomis sekančiai:

Pirmininkas, V. Burokas; vice-pirm., A. Pečiulis; sekretorė, E. Gedgaudienė; iždininkė, K. Švarcaitė; v-bos nariai, A. Brazinskas, V. Mikalauskas ir S. Petravičius.

Valdyba paskyrė: Magistra, R. Vitkienę, Tėvūną S. Petravičių ir Arbiter Elegantiarum, E. Balcerį. Tai pirmas kartas, kad į Korp! v-bą išrinkti 7 asm.

Jauniesiems Korp! valdybos nariams, kad gautų daugiau patyrimo Korp! uždaviniuose yra paskirtos pareigos, kurias jie atliks su vyresnio amžiaus kolegomis, k.a.—V. Mikalauskas, padėjėjas; R. Žmuidzinaitė-Empker, Magistros pad., ir A. Brazinskas, Arbiter Elegantiarum padėjėjas.

Naujas Korp! pirm. V. Burokas iškėlė labai naudingų minčių diskusijose. Jo nuomone, Korp! Neo Liethuania yra labai gera akademinė organizacija, bet ją galima padaryti dar geresne. Jaunesnieji korporantai turėtų patraukti savo draugus į Korp!. Vyresnieji kolegos, kurių nemažas skaičius užima atsakomingas vietas, galėtų padėti jauniesiems savo patarimais ir net darbo suradimu. Jei kas būtų bėdoje reikia susirinkti, aptarti reikalą bei padėtį, arba suvesti su asmenimis, kurie jiems galėtų pagelbėti. Pirmininko nuomone, t.y. mūsų labai svarbus uždavinys korporantų tarpe. Būtų labai naudinga ruošti paskaitas apie Lietuvos istoriją, ideologiją, nes jaunimas apie tai mažai težino. Galima, taip pat, padaryti per susirinkimus, trumpus pranešimus apie literatūrą, spaudą, meną, sportą ir t.t. Juk temų netrūksta.

Posėdžio dalyviai tiems pirmininko V. Buroko sumanymams labai nuoširdžiai pritarė, pasižadėjo dirbti ta linkme ir plėsti Korp! Neo-Lithuania veiklą PRO PATRIA! —eg

Lietuvos Vyčių 133-S kuopos nauja valdyba

Los Angeles L.V. kuopos metiniame susirinkime birželio 26 d. A. ir B. Skirių rezidencijoje išrinko naują valdybą.

Pirmininkė Helen Bartkus, vice-pirm. Julių Kiškį, sekretore Broną Skirienę, iždininku Leoną Oksą, fin. sekr. A. Skirių ir maršalka Joną Petrauską. Dvasios vadu palieka tas pats—kun. dr. Algirdas Olšauskas.

Susirinkime buvo nutarta pasveikinti L.V. metinį seimą Filadelfijoje programos knygoje. Kuopa neturi pinigų kasoje, kad galėtų nusiųsti delegatą į seimą.

Naujoji pirmininkė Helen (Varkalytė) Bartkus virš 40 m. yra aktyvi Vyčių veikėja, buvusi finansų sekretorė, vicepirmininkė ir daug pasidarbavusi rengiant Los Angelyje L.V. seimus.

SAULIUS DAVID DIKINIS
President

DOBKINS/CORDELL

INTERNATIONAL JEWELRY CENTER OF LOS ANGELES

Importer of Fine Precious Gemstones

Private Showing and Consultation
By Appointment Only

(213) 629-0858

VEIKSNIŲ ATSIŠAUKIMAS

Brangūs Lietuviai,

Didelio susirūpinimo sukėlė pradėti plačiau organizuoti teismai prieš mūsų išeivius, primetant jiems nacių padarytus nusikaltimus. Teismuose panaudojami sovietinių įstaigų paruošti dokumentai ir liudininkų apklausinėjimai, pravesti Maskvos pareigūnų. Okupantas siekia kuo daugiau išeivijos lietuvių apkaltinti, kad labiau pridengtų savus priėvartos darbus ir sukompromituotų etninių grupių stiprią anti-komunistinę ir okupuotų kraštų atstatymo veiklą. Net Maskvos spaudoje buvo pasikalbėjimų su KGB pareigūnais, kurie gyrėsi paruošę pagrindus daugiau kaip šimtui tokių bylų.

Panaudojimas KGB agentų parūpintų duomenų ir su jais bendradarbiavimai yra priešingi JAV teisingumo sistemai ir paneigia JAV piliečio apsigynimo principus ypatingai kada pačių JAV įstaigų yra skelbiama kad iš Sovietų Sąjungos ateinantys dokumentai yra falsifikuoti.

Šiose bylose kaltinami lietuviai neturi nė tų teisių, kokias turi kriminalistai. Mūsiškiai negali šauktis jury teismo ir negauna valdžios skirto advokato. Praėjus daugiau negu 40 metų po kaltinamųjų datų nėra jokių galimybių apkaltinamiems rasti objektyvių liudininkų nes dauguma yra jau mirę ar ligoniai, o okupuotoje Lietuvoje dar esantieji liudininkai liudija tik taip, kaip jiems yra KGB įsakyta.

Prieš šias skriaudas visi išeivijos lietuviai turime vieningai organizuoti gynybą. To akivaizdoje Vyriausias Lietuvos Išlaisvinimo Komitetas, Lietuvių Bendruomenė ir Amerikos Lietuvių Taryba sutarė veikti bendromis jėgomis, sudarė specialų jungtinį komitetą, pavadintą Lietuvių teisėms ginti komitetu, kurio pirmininkas yra dr. V. Stankus. Maloniai prašome visus lietuvius šią bendrą akciją paremti lėšomis ir visais kitais galimais būdais.

Dr. Kazys Bobelis
Vyriausio Lietuvos Išlaisvinimo Komiteto pirmininkas
Dr. Antanas Butkus
JAV Lietuvių Bendruomenės Krašto Valdybos pirmininkas
Dr. Kazys Šidlauskas
Amerikos Lietuvių Tarybos pirmininkas

Reikia ginti lietuvių teises

Panaudodama įtartinus iš okupantų bolševikų įstaigų gaunamus dokumentus ir liudijimus Specialių investigacijų įstaiga kelia bylas kai kuriems lietuviams, jau JAV piliečiams net siekdama juos deportuoti. Reikia ginti taip neleistinai užsipuolamus lietuvius, kuriems primetami nacių vykdyti nusikaltimai. Lietuvių teisėms ginti yra sudarytas specialus bendras VLIKo, ALTo ir Liet. Bendruomenės komitetas, kuris šiam uždaviniui vykdyti reikalingas lėšų. Tam reikalui suorganizuotas Lietuvių teisėms ginti fondas, kuriam pirmininkauti sutiko dr. J. Račkauskas. Aukas siųsti: American Lithuanian Rights fund, 5620 South Claremont Avenue, Chicago, IL 60636. (Dirva 6-30-83)

SUSITARĖ VLIK-AS IR BENDROUMENĖ

Birželio 30 d. VLIK-o ir Bendruomenės vadų pasitarimu buvo priimta rezoliucija, liepianti PLB-nei glaudžiai bendradarbiauti su VLIKu, ALTu ir BALFu. Susirinkusius paveikė dr. Kazio Bobelio kalba, liečianti VLIKo vedamą darbą. Ypatingai darbą Europos parlamente, kur turi būti partijų atstovai, o ne vienos neaiškios politinės organizacijos nariai.

Vytauto Kamanto skelbti planai VLIKui, ALTui, BALFui ir kitoms organizacijoms buvo visai kitokie, negu Kamantas iš anksto planavo. Konferencija įsakė PLB vadovybei bendradarbiauti su VLIKu ir kitomis organizacijomis. Dr. Bobelis papasakojo VLIKo vedamą darbą, o kai buvo pasiūlyta PLB su VLIKu dirbti, tai Bobelis buvo pagirtas ir jam smarkiai paplota, Jis gavo didžiausias ovacijas.

Bet V. Kamantą labiausiai paveikė jo paties rinkimai. Kamantas įsivaizdavo, kad didelė suvažiavusiųjų dauguma pasisakys už jį patį, o pasirodė, kad buvo pasiūlyti ir kiti kandidatai. Norėta perkelti valdybą į Kanadą. Dr. Songaila norėjo PLB valdybą perkelti į Toronto. Buvo sudaryta visa organizacijos valdyba. Vienus atmetė, bet didelė kandidatų dauguma pasiliko. Kamanto šalininkai apklausinėjo kiekvieną atstovą, bet kai atėjo laikas balsuoti, tai jis gavo tik 68 balsus. Salėje buvo 115, turėjusių teisę balsuoti. Kamantas buvo išrinktas, bet jis negavo nė dviejų trečdalių. Songaila gavo 41 balsą.

Kamantas, matydamas atstovų nutarimą VLIKo reikalu, ir žiūrėdamas į gaut, balsų skaičių, priėjo išvados, kad turi keisti taktiką.

Tiesiu ranką dr. Bobeliui ir prižadu ateityje tartis visais svarbesniais klausimais.

Atstovai paplojo Kamantui už tokią Bendruomenės politikos pakaitą. Kada jis paspaudė Bobeliui ranką, visi atstovai nepabaigiamai plojo. Visi buvo įsitikinę, kad jie baigė tuščius, nepabaigiamus ginčus. (N.)

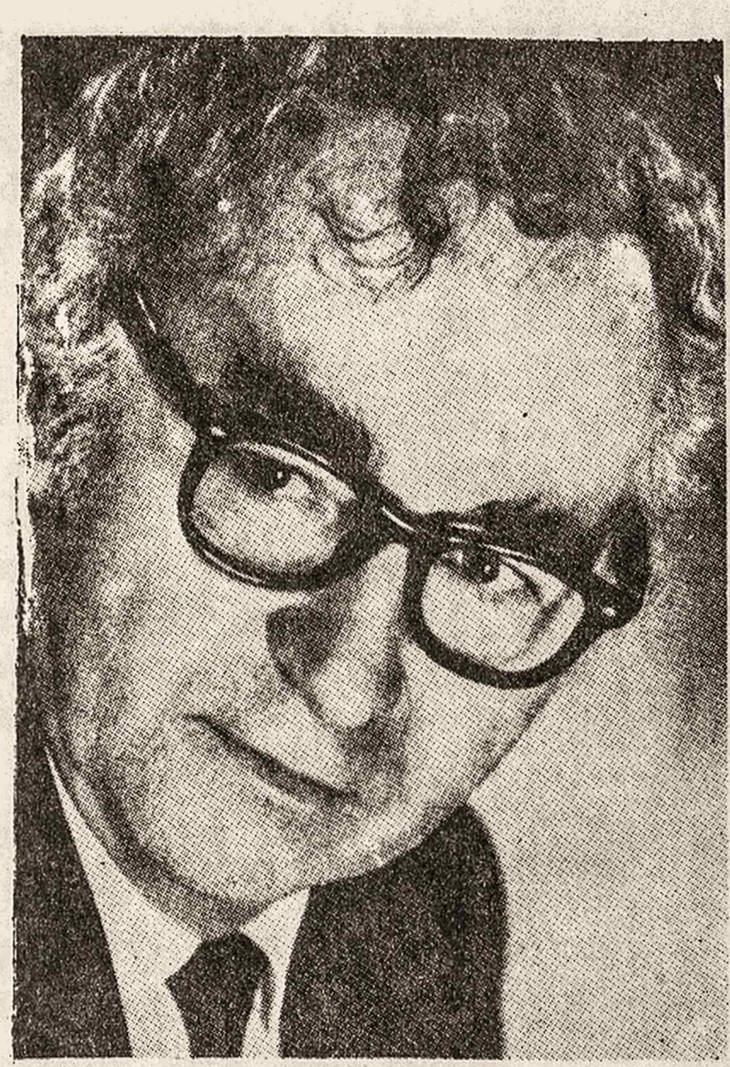

Poetas Bernardas Brazdžionis

Poetas B. Brazdžionis Europoje

Per 14 metų Bernardas Brazdžionis, buvęs vyriausiu "Lietuvių Dienų" žurnalo redaktoriumi, ir po to per 10 m. redakcijos nariu, liepos mėnesio viduryje turės savo kūrybos vakarus Anglijoje, Londone ir kituose miestuose, taip pat atliks programą liepos 17 d. Augsburge, Vokietijoje dėl Europos lietuvių kultūrinės savaitės.

Linkime geriausios sėkmės ir prašome parvežti medžiagos dėl "L.D." žurnalo.

Ta pati PLB vadovybės klika

Įvykęs PLB seimas Chicagoje (7-1-83) išrinko naują vadovybę, kuri dar pareigomis nepasiskirstė. Ją sudaro: M. Drunga (mes jį pažįstami iš jo naivių vedamųjų Drauge), Algimantas Gečys (L.F. Bičiulių propagandistas), Birutė Jasaitienė, Vyt. Kamantas (dabartinis PLB pirmininkas), R. Kudukis, Milda Lenkauskienė (mūsų fotografo Ant. Gulbinsko duktė), ir Tomas Remeikis (Akiraičių bendradarbis).

Kontrolės komisijon išrinkti: M. Šilkaitis, A. Rugienis, J. Urbonas ir kandidatu R. Bublys. Garbės teisman išrinkti: dr. P. Kisielius, V. Kleiza, A. Raulinaitis, J. Danys ir V. Izbickas; kandidatai dr. P. Vileišis ir V. Vaitkus. (Teisėjų daugiau už valdybos narius).

Šis JAV sąrašas balsuojant gavo 68 balsus, o Kanados sąrašas gavo 43 balsus. Atrodo, kad Chicagos Bendruomenės klika nenorėjo perleisti Kanadai vadovauti.

Tikrai bus juokinga, kai 68 balsais išrinkta valdyba skelbsis, kad jie viso pasaulio lietuvius atstovauja. Mums žinant, kaip tie delegatai paskirti.

Juratė Nausėdaitė- Ann Jillian Bostono televizijoje

ANN JILLIAN

Juratė Nausėdaitė-Ann Jillian, jau gerokai iškilusi TV žvaigždė, vėl labai stipriai sušvitėjo televizijos ekrane.

Prieš apie porą savaičių ABC tinklas iš Bostono perdavė su ja viso pusvalandžio pasikalbėjimą. Buvo ypač malonu, kai Jūratė pabrėžė savo lietuviškąją kilmę, minėjo Lietuvą ir net pagiedojo Lietuvos himno pirmąsias keturias eilutes.

Dabar vėl Naujosios Anglijos lietuviams buvo miela ją matyti grakščiai šokančią ir puikiai dainuojančią dviejose specialiose TV programose: gegužės 22 d., sekmadienį, dviejų valandų "Žvaigždžių Parade" (ABC 5, 8 ir 12 kanal.), kur dalyvavo apie 40 TV įžymybių, ir gegužės 23 d. trijų valandų Bob Hope 80-tajam gimtadieniui paminėti programoje (NBC 4, 10 ir 30 kanal.), kur dalyvavo netik vista TV žvaigždžių grietinėlė, bet ir prez. R. Reaganas su žmona. Pirmoji programa buvo filmuota Broadway's Palace teatre New Yorke, o antroji—Kennedy Centre Washingtone. Abejais atvėjais dalyvavo ir publika. Kennedy Centre Jūratei buvo sukeltos didelės ovacijos. Atsistojo ložėse ir prezidentas su žmona ir pats Bob Hope, kuris dar ir siuntė padėkos bučinius. Abi šias specialias programas TV Guide žurnalas stipriai reklamavo, įdėdamas jose dalyvavusių TV žvaigždžių nuotraukas, abejais atvejais žinoma, ir mūsų šauniosios lietuvaitės Jūratės. (J. Ež.) —DR 7.5.83

KIEK LIETUVIŲ AMERIKOJE

Pagal 1980 m. surašymą J.A.V. gyvena lietuvių 339,438 ir 403,338 maišytų lietuvių—iš viso 742,776.

Daugiausia lietuvių gyvena Illinois valstijoj, 112,410 (liet. ir kt. kilmės); antroje vietoje yra Pennsylvania—106,-184; trečioje vietoje New York State—72,100. Toliau eina Massachusetts—72,-100, ir po jų seka California—52,821; New Jersey—49,010; Connecticut—42,411; Michigan—37,357; Ohio—28,-720, ir Florida—28,375. Kitos valstijos daug mažiau turi lietuvių. Maryland—20,772; Wisconsin—14,952; Indiana—9,334. Net Texas turi 9,334. Kitose valstijose lietuvių gyvena mažiau 1%.

Reikia pastebėti, kad lietuvių skaičius auga Kalifornijoje ir Floridoje.

Naujas kontraktorius

Paulius Nefas šiomis dienomis išlaikė Kalifornijos valstybinius kontraktoriaus egzaminius ir gavo leidimą.

Nefas gyvena 2464 Lyric Ave., Los Angeles, Calif. Telefonas 664-2688.

Baigė kolegiją

Regina Stančikaitė šiemet baigė Kalifornijos State kolegiją ir yra pakviesta mokytojauti šv. Kazimiero parapijos mokykloje, vesti penktą skyrių.

Naujakuriai

Rimas ir Margarita Poskaičiai nesenai iš šiaurinės Kalifornijos persikėlė gyventi į Santa Monica, Calif.

Rimas yra nesenai atvykęs iš Lietuvos ir yra baigęs filmavimo ir režisavimo mokslus. Jo žmona, Margarita, Amerikos lietuvaitė, yra advokatė.

Dalila Mackialienė dar ne pensijoje

Iš Floridos gautas aprašymas labai sekmingo Floridos lietuvių vaidintojų grupės "Žibintas" pasirodymo. Žibintiečiai, režisuojami D. Mackialienės, pastatė A. Kairio 3-jų veiksmų komediją "Giminės." Režisorės ir aktorių vaisius tikrai gerai pastatytas veikalas, publikos labai šiltai priimtas nesigailint nei plojimų, nei gėlių.

LADS konkurso premijuotų dramų autoriai Dalila Mackialienė ir Anatolijus Kairys.

KILIMŲ PLOVIMO IR VALYMO MAŠINA IŠ VOKIETIJOS, VORWERK

REGINA STILIS

P.O. Box 1374, Pomona, CA 91769
(213) 921-3004

(213) 829-4757 **(213) 893-7584**

VINCENT JUODVALKIS
Certified Public Accountant

2802 Santa Monica Boulevard
Santa Monica, CA 90404

14659 Limedale Street

Panorama City, CA 91402

ROKIŠKYJE PARDUODAMAS NAMAS
kaina pagal susitarimą
Norintieji savo giminėms nupirkti namą, kreipkitės pas advokatą
RIČARDĄ A. LYGUTĮ
483 Francisco Street
San Francisco, CA 94133
Tel. 415-781-9048

LIETUVIAI PREKYBININKAI — PROFESIONALAI

Advokatai

Jack Alex
Attorney at Law
Law Offices of
ALEX & BRINKIS
1500 W. Covina Pkway, Suite 103
West Covina, CA 91790
Tel. (213) 337-0777 and
(213) 962-6644

VIOLETA SUTKUS
Attorney at Law
7060 Hollywood Blvd., Suite 701
Los Angeles, CA 90028
Tel.: (213) 466-4433

Apdrauda

M & R AMERICANA
Insurance Service, Inc.
A. "Mark" MARKEVIČIUS
All Lines of Insurance
2802 Santa Monica Blvd.
Santa Monica, CA 90404
453-1735 828-7525

Anthony F. Skirius
Insurance Agent
4366 Sunset Boulevard
Los Angeles, CA 90029
Tel.: 664-2919

Fotografai

WALLY & WAYNE
PHOTOGRAPHY
Sav. Wally ir Danutė Balchai
11985 East Firestone,
Norwalk, CA
Tel.: (213) 864-2063

Dantistai

BIRUTA BARVIKS, D.D.S.
Member American Dental Society
10900 Warner Ave., Suite 116
Fountain Valley, CA 92708
[*Corner Warner & Euclid*]
Tel.: 1 (714) 968-5525

A. BLAKIS, D.D.S.
Dantistas (Latvių kilmės)
2901 Wilshire Boulevard
Santa Monica, CA 90403
Phone 828-4613 by appointment

Rolandas Giedraitis, D.D.S.
Danute Giedraitis, D.M.D.
Alma Vilkas-Stockiene, D.D.S.
Lietuviai dantistai
3151 Glendale Boulevard
Los Angeles, CA 90039
Tel.: 660-1205
BRANCH OFFICE
710 Wilshire Blvd., Suite 505
Santa Monica, CA 90401
Tel.: (213) 395-2231

Escrow Kompanijos

MARCELLA AUGUS
President
CROWN ESCROW
CORPORATION
2839 Sunset Boulevard
Los Angeles, CA 90026
413-3370

Gydytojai

JOSEPH GUDAUSKAS, M.D.
Gydytojas ir chirurgas
Įstaigos telefonas: 826-3090
3231 Pico Boulevard
Santa Monica, CA 90405

JONAS KREGŽDĖ, M.D.
Internal Medicine including Cardiology
1760 Termino Ave., #207
Long Beach, CA 90804
Telefonas: (213) 498-6676

ALDONA JANUS-HOYOS, M.D.
& JORGE HOYOS, M.D.
Medical Offices
2642 Pasadena Avenue
Los Angeles, CA 90049
Phone: 222-0211

General Contractors

A. PEČIULIS
REMODELING and CONSTRUCTION
Sav. ALOYZAS PEČIULIS
814 5th Street, #8
Santa Monica, CA 90403
Phone: 394-2242

AMBO-WYTKING, INC.
General Contractors
President: *Charles Dargis*
12421 Venice Blvd., Suite 8
Los Angeles, CA 90066
Tel. (213) 391-5243

ROMAS REMODELING
Plumbing - Electrical - Carpentry
Cement Work - Construction
Remodeling - Repair
ROMUALDAS VAZNELIS
Experienced
3803 Evans St.
Los Angeles, CA 90027
Phone (213) 664-7163

Nuosavybių pardavėjai

ALBINAS MARKEVIČIUS
Real Estate Broker
ROQUE & MARK CO.
2802 Santa Monica Boulevard
Santa Monica, CA 90404
Phone: 828-7525 Res.: 395-0410

ROMAS JASIUKONIS
Realtor
Residential - Commercial
Exchanges
Personalized Service With a Smile
(213) 731-7369 Office 666-8895

Bronė Skirienė
Real Estate Broker
4364 Sunset Boulevard
Los Angeles, CA 90029
664-2919 Res.: 849-4192

VINCAS SKIRIUS
R.E. Salesman
(same address)

VERTINGOS DOVANOS
Vestuvių, sukaktuvių, vardadienių, gimtadienių ar kitomis progomis,—
tai lietuviški tautiniai audiniai, kaklaraiščiai, juostos, takeliai, pagalvėlės, rankšluosčiai ir staltiesės
Gražių dovanų duoti yra
ir autentiškos koplytėlės, lietuviškos lėlės, ar liet. plokštelės bei knygos
Didelis dovanų pasirinkimas yra
LIETUVIAI AMERIKOS
VAKARUOSE ADM-JE
4364 Sunset Boulevard
Los Angeles, CA 90029
Tel. 664-2919

ALp(LKA)1763
1983, Nr.7/8

PARENGIMŲ KALENDORIUS

LIEPOS—

9 d., 7:30, susipažinimo vakaras su Australijos lietuviais šv. Kazimiero par. salėje.

17 d., 12 val., Dariau-Girėno minėjimas šv. Kazimiero salėje. Rengia šauliai ir ramovėnai.

24 d., 12 val. Kun. dr. Vincento Bartuškos į monsinjorus pakėlimo i;kilmės, šv. Kazimiero par. salėje.

31 d. Birutiečių ruošiamas piknikas įvyks Tautinių Namų salėje.

RUGSĖJO MĖN.—

18 d., 1 v. p.p. "Lietuvių Dienų" metinis piknikas Šv. Kazimiero par. salėje.

—TRUMPAI—

Kun. dr. Vincas Bartuška, šv. Kazimiero parapijos vikaras, birželio mėn. 16 d. buvo popiežiaus pakeltas į prelatus. Sveikiname prel. dr. V. Bartušką.

Antanas ir **Emilija Daukantai** liepos 3 d. atšventė 50 metų vedybinio gyvenimo sukaktį. Tą dieną šv. Kazimiero parapijos bažnyčioje buvo atlaikytos už juos Šv. Mišios.

Marija Daukaitė jau ketviri metai vyksta iš Los Angeles į Dainavos j. ateitininkų stovyklas. Stovyklavimo metu įsigijo daug draugių, su kuriomis palaiko ryšį susirašinėdama, o atėjus vasarai vėl nerimsta, norėdama džiaugtis gyva ir turtinga stovyklos programa bei draugiška aplinka.

—SVEČIAI—

Hansas Glazė iš Adelaidės, Australijos, lydimas Vytauto Glazės (visai ne giminė) birželio 20 d. atsilankė į L.D. redakciją ir įsigijo plokštelių ir Liet. žemėlapį. Hansas Glazė yra gimęs netoli Klaipėdos, baigęs inžineriją Technikos fakultete Kaune 1944 m. ir dabar Australijoje dirba kaip inžinierius cemento statybos srityje.

Vytautas Glazė ir Hansas Glazė yra Mažosios Lietuvos lietuviai. Jis nuvyko į Chicagą kur Brakas šaukia mažalietuvių suvažiavimą.

- - -

Birutė Smetonienė, a.a. Juliaus Smetonos žmona, lydima Giedros Gudauskienės ir Liucijos Mažeikienės, birželio 8 d. lankėsi L.D. redakcijoje. B. Smetonienė surado dar knygų, kurių ji neturi.

Birutės du sūnūs yra geri pianistai. G. Gudauskienė (Nasvytytė) yra pusseserė Birutės Nasvytytės-Smetonienės. Birutė yra gimusi Sartininkuose, Žemaitijoje ir vienu laiku ji buvo išrinkta Lietuvos gražuole.

- - -

Edvardas ir Birutė Dukai, iš Adelaidės, Australijos, lydimi pusbrolio Francis X. Skirmanto ir Elenos Skirmantienės birželio 17 d. aplankė L.A.V. ir L. Dienas.

Šiuo metu daug Australijos lietuvių, vykdami į Chicagą, į II Pasaulio Lietuvių šventę, sustoja ir į Los Angeles.

Tėvas Kornelius (kun. Antanas Bučmys), "Darbininko" redaktorius Brooklyne, N.Y., padarė "L. Dienoms" vizitą. Jis buvo atvykęs į šv. Kazimiero parapijos 30-ją Lietuvių Dieną ir bažnyčioje pasakė gražų, reikšmingą pamokslą.

Kun. dr. Antanas Bučmys yra buvęs mūsų parapijoje vikaru, vėliau įstojo į Pranciškonų vienuolyną Kalifornijoje ir po metų buvo pakviestas į "Darbininką," Brooklyne ir gavo naują vardą—Tėvas Kornelius.

- - -

Vlado Gylio lydimi aplankė redakciją svečiai iš Frankfurto, Vokietijos—tai Romas Šileris, Ramutė Rošanskaitė, abu baigę Vasario 16-tos gimnaziją ir gražiai kalba lietuviškai. Su jais kartu atvažiavo Ramutės draugė vokietaitė Bettina Maibach.

—KRIKŠTAI—

Birželio 11 d. buvo pakrikštyta Edvardo ir Editos (Lipaitės) Mattis dukra Daivos Marijos Kazimieros vardais. Krikšto tėvais buvo Gražina Tompauskienė ir Romas Žemaitaitis.

—A

ARCHITEKT

Kai adv. J. [illegible] gegužės 31 d., mes baigėmė spausdinti L.A.V., tad tik paminėjome tą liūdną įvykį ir sakėme, kad vėliau duosime daugiau informacijų.

Arch. J. Mulokas po gedulingų pamaldų, birželio 4 d. buvo palaidotas Forest Lawn kapinėse.

J. Mulokas buvo gimęs 1907 m. gruodžio 18 d. Rokiškio apsk., Juodupės valsč., Vištagerklio kaime. Daugiau biogrfinių žinių apie a.a. Muloką tilpo "Lietuvių Dien" žurnalo 1975 m. Nr. 8, kai jam buvo skirtas numeris. J. Mulokas buvo L.D. šurnalo bendradarbis.

Amerikoje arch. J. Mulokas pasižymėjo gražių bažnyčių projektavimų, kaip: St. Louis, MO liet. bažnyčia, Atsimainymo bažnyčia Maspeth, N.Y., Šv. Marijos Gimimo bažnyčia Chicago, Ill., Kennenbunkporte, Indianoje ir kitur. Jo bažnyčių stilius yra lietuviškas ir įdomus.

Norime pareikšti gilią užuojautą žmonai Jadvygai, sūnums Rimui su žmona Rūta, Dainiui su žmona Loreta; vaikaičiams Undinei, Rimai, Aušrai ir Ievai; seseriai Jadzei Mieliūnienei, Valei Garškienei ir broliui Vytautui Mulokui.

Jonas R. Simanavičius, Toronte, Kanadoje, mirė gegužės 19 d. Jis buvo "Tėvynės prisiminių" radijo programų Toronte vedėjas. Velionis buvo gimęs 1917 m. Šilsodžio km., Gražiškių valšč., Vilkaviškio apskrityje. Kelis kartus buvo Kanados Lietuvių Bendruomenės pirmininku, ir Pabaltiečių sambūrio pirmininku. Jo brolis, kun. Augustinas Simanavičius, pranciškonas, yra Prisikėlimo parapijos klebonu Toronte.

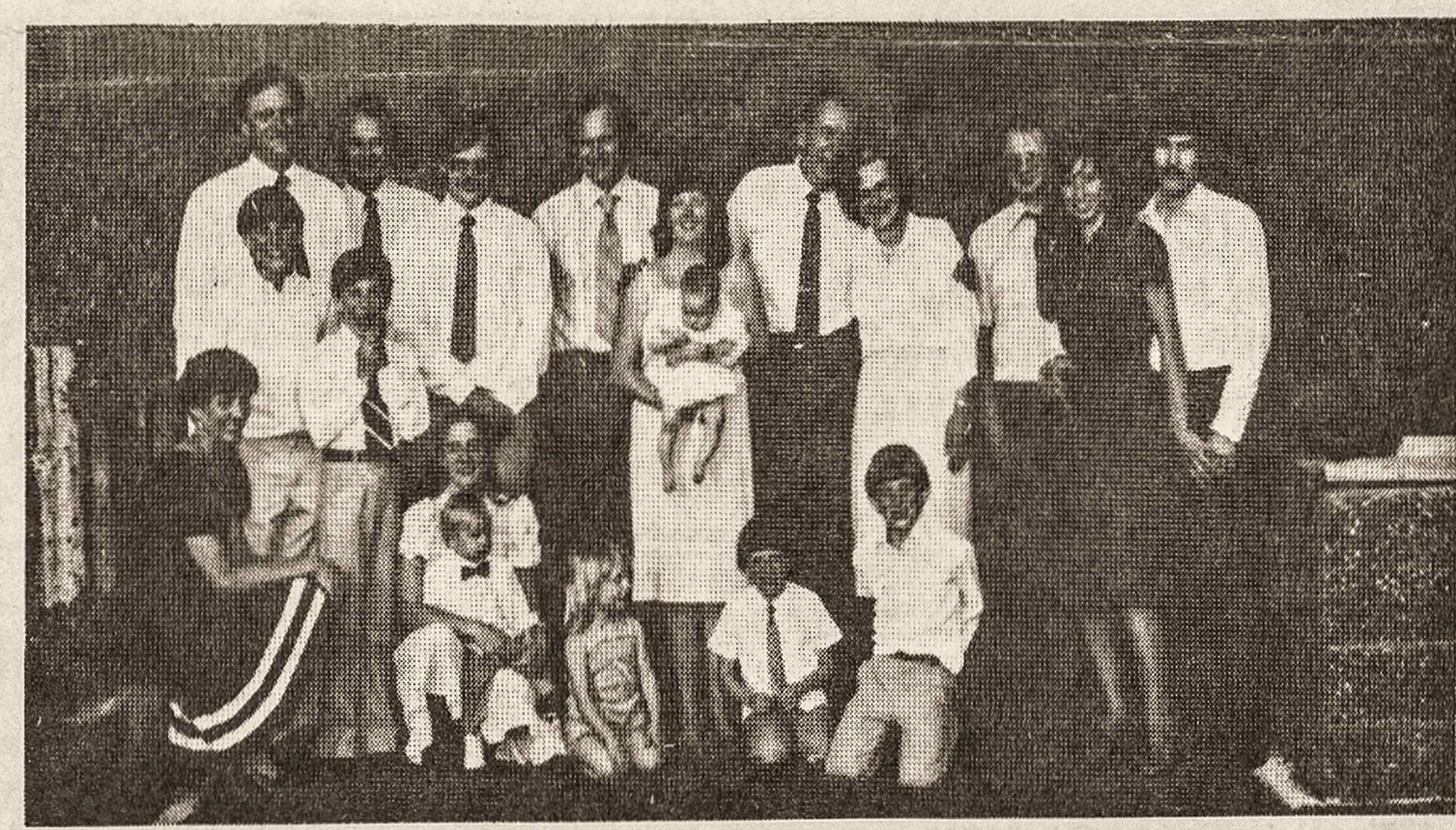

Jaunavedžių gausi šeima. H. ir G. Stevens antroje eilėje dešinėje. Pamergė Silvija Nefaitė su vyru Downers. Viršuje trečioje eilėje pirmas iš kairės Stovi pabrolis—Henriko sūnus Robertas Stevens.

gl 356,377