LIETUVIAI AMERIKOS VAKARUOSE

1985 sausio mėn. Nr. 1

Juk tai mūsų visų tautinė bei pilietinė pareiga padėti skriaudžiamiems broliams ir gelbėti tautą nuo Sovietų S-gos kėsinimosi išniekinti jos istoriją bei apginti okupacijos nepripažinimo politiką.

Tuo pačiu lietuvių visuomenė yra prašoma remti Lietuvių Teisėms ginti Fondą, kurį sudarė veiksnių įsteigtas Lietuvių Teisėms Ginti Komitetas. Minėto Fondo lėšos naudojamos lietuviams ginti ir dokumentacijai rinkti. Fondo adresas: **5620 South Claremont Ave.,Chicago, Ill. 60636**

Teodoras Blinstrubas
ALT-o Pirmininkas

Vytautas Kamantas
PLB Pirmininkas

Dr. Antanas Butkus
JAV LB KV Pirmininkas

Dr. Kazys Bobelis
Vliko Pirmininkas

JAV TEISINGUMO DEPARTAMENTO INVESTIGACIJOS

JAV Teisingumo Departamento Specialios Investigacijos Įstaiga (OSI) ieško II-jo karo nusikaltėlių iš Rytų Europos kraštų ir tam tikslui naudojasi Sovietų Sąjungos KGB nepatikimais dokumentais. Teismai vykdomi civilinės ir administracinės teisės procedūra pagal Imigracijos ir Natūralizacijos įstatymą.

Nieko negalime sakyti, kad tikrieji karo nusikaltėliai, savanoriškai prisidėją prie nacių vedamų žudynių, yra teisiami, tačiau griežtai protestuojame prieš Sovietų Sąjungos KGB paruoštų dokumentų vartojimą ir liūdininkų prievarta išnaudojimą tariamiems nusikaltimams įrodyti. Sovietų S-ga yra šališka ir siekia sunaikinti Rytų Europos imigrantus, kurie priešinasi Sovietų S-gos Pabaltijo valstybių okupacijai. Be to, Sovietų S-ga JAV minėtų teismų pagalba nori suklastoti II Pasaulinio karo istoriją, tuo užslepiant pačios Sovietų S-gos padarytus nusikaltimus ir žmogaus teisių pažeidimą.

Kartu mes manome, kad JAV įstaigų naudojimas Sovietų S-goje paruoštų dokumentų prieš vadinamus karo nusikaltėlius ir svarstymas juos deportuoti į Sovietų S-gą nesiderina su JAV Prezidento ir Kongreso nustatyta politika nepripažinti Pabaltijo valstybių okupacijos ir inkorporacijos į Sovietų S-gą.

Mes siekiame Imigracijos-Naturalizacijos įstatymą pakeisti ta prasme, kad teismuose būtų įvesta prisiekusiųjų (jury) sprendimai, kad apkaltintiems būtų parūpinti gynėjai ir kad būtų sudarytos sąlygos apkaltintiems patikrinti visus juos kaltinančius dokumentus ir tų dokumentų šaltinius bei apklausinėti (cross-examination) kaltinimo liūdininkus.

VLIK-o, PLB-ės, ALT-o ir JAV Lietuvių Bendruomenės vardu tais reikalais raštai bus įteikti 1985 metų sausio pabaigoje JAV Prezidentui, Valstybės ir Teisingumo Sekretoriams bei visiems JAV Kongreso nariams. Panašius raštus, manome, siųs ir estų bei latvių veiksniai.

Kad mūsų prašymai, papildyti Imigracijos—Naturalizacijos įstatymą būtų patenkinti, reikia išvystyti didelį veikimą į vyriausybę ir Kongresą, masiniai jiems rašant laiškus ar siunčiant telegramas. Tokį laiškų rašymo vajų mes skelbiame 1985 m. sausio mėn. 15—31 dienomis. Manome, kad ir į šią akciją įsijungs estai, latviai bei kitų suinteresuotų tautybių žmonės.

Laiškų rašymo organizavimo ir jų rašymo darban kviečiame įsijungti lietuviškų parapijų vadovybes, ALTo skyrius, JAV Lietuvių Bendruomenės apylinkes ir apygardas, Pabaltijo Amerikiečių Laisvės lygą, Americans for Due Process sambūrį, visas lietuvių organizacijas.

Telefoniniai protestai

dėl pabaltiečių deportavimo į Sovietų Sąjungą tebevykdytini toliau, kol Valstybės departamentas nėra paskelbęs mums priimtino sprendimo! Skambinti šiais numeriais: **1-202-632-6575** (State Dept. Public Info. Office) ir **1-202-632-4910** (sekret. G. P. Shultzo įstaiga).

Mūsų kontaktai Vašingtone praneša, kad departamentas per praėjusias 2 savaites jau yra pajutęs didžiulį lietuvių ir kitų pabaltiečių spaudimą, bet jie ragina ir toliau siųsti laiškus, telegramas ir skambinti, kad spaudimas nenutrūktų, mums nepasiekus norimo rezultato.

(Draugas)

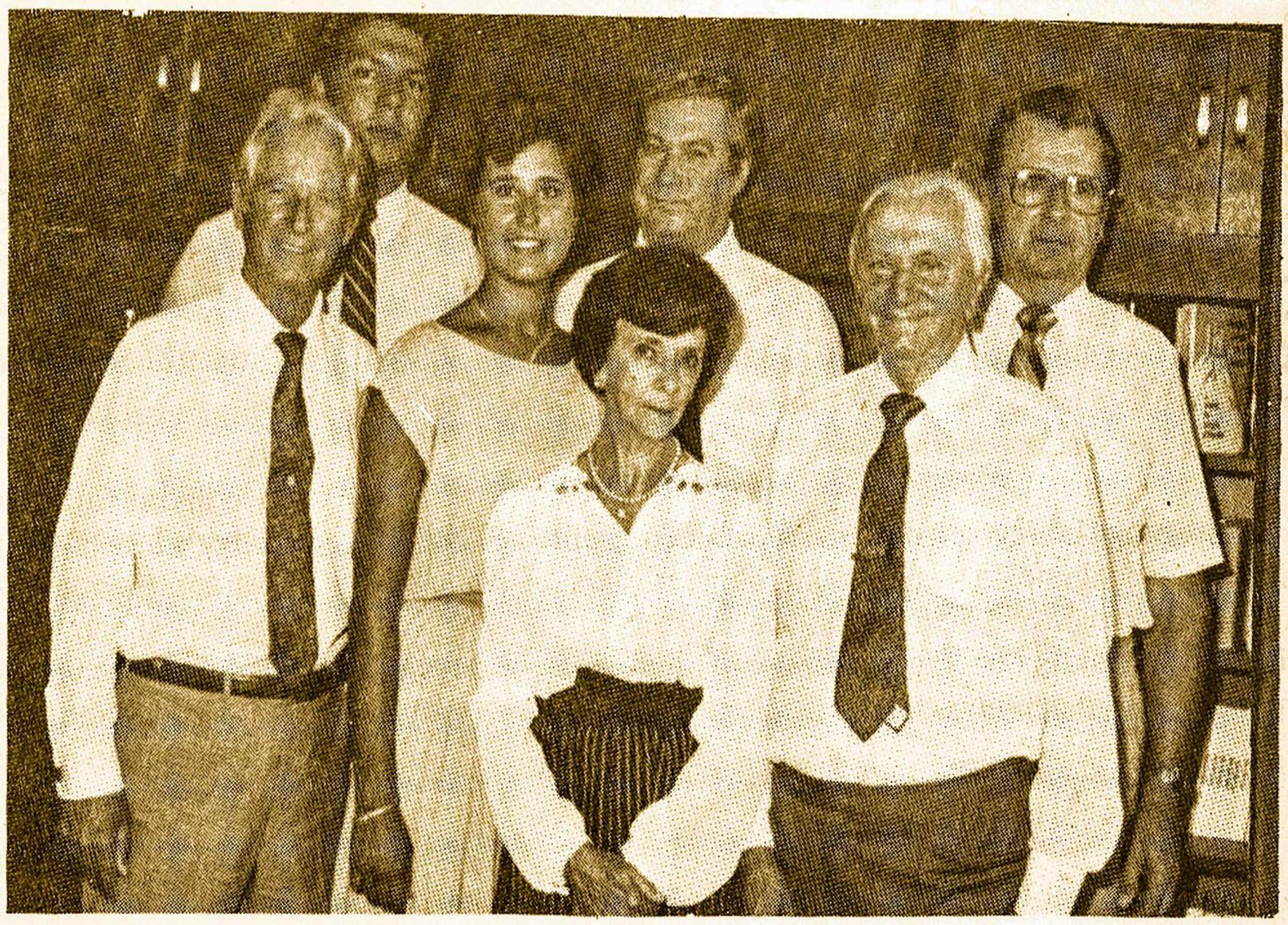

ALT-o, Los Angeles sk. valdyba. Iš kairės: pirm. A. Mažeika, A. Kungys, D. Petronytė, E. Gedgaudienė, R. Bužėnas, A. Skirius ir S. Kvečas.

Lietuvos Nacionalinė M. Mažvydo Biblioteka

LIETUVIAI AMERIKOS VAKARUOSE

LITHUANIANS IN WESTERN AMERICA

4364 Sunset Blvd., Los Angeles, CA 90029-2195 —Tel. 664-2919

Leidžia Lietuvių Bend. Centro korporacija

Redaguoja: Redakcinė kolegija

Spausdinami straipsniai taisomi redakcijos nuožiura, jei su autoriais nesusitarta. ☐ Pilnu vardu ar inicialais pasirašyti straipsniai nebūtinai reiškia redakcijos nuomonę.

☐ Anoniminiai raštai nepriimami

Prenumerata metams $6.00; atskiras nr. 60 centų

Eina nuo 1963 m. kas mėnuo išskyrus du vasaros mėnesius

VLIKO SEIMO REZOLIUCIJOS

Seimas, su dideliu susirūpinimu stebėdamas JAV Teisingumo Departamento Ypatingų Tyrimų Skyriaus (office of Special Investigation - OSI) darbo metodus, pritaria JAV lietuvių, ypač Amerikos Lietuvių Tarybos ir JAV Lietuvių Bendruomenės, akcijai prieš OSI bendradarbiavimą su Lietuvos okupanto Sovietų Sąjungos Valstybinio Saugumo Komitetu (KGB) ir kitomis sovietinėmis įstaigomis renkant įrodymus bei išgaunant vienašališkus liudijimus, ir juos naudojant lietuvių emigrantų bylose. Seimas pritaria ir remia bendro Lietuvių Teisėms ginti Komiteto veiklą.

Išklausęs VLIK-o Valdybos sudarytos ypatingos komisijos nario V. Šoliūno pranešimą apie pasitarimus tarp VLIK-o ir Pasaulio Lietuvių Bendruomenės dėl Lietuvos laisvinimo veiklos, konstatuoja, kad per 17 mėnesių nebuvo prieita prie susitarimo dėl politinės veiklos derinimo, ir pritaria VLIK-o valdybos nuomonei, jog PLB-VLIK-o santykius "reikia glaudinti, rūpinantis Lietuvos bylai svarbių darbų talkos vystymą."

Išklausęs pasiūlymo, kad VLIKO Valdyba kreiptųsi į Jo Šventenybę Popiežių Joną Paulių II-jį, prašydama, kad Vilnius ir jo sritis būtų įjungti į Lietuvos bažnytinę provinciją. Seimas paveda valdybai ištirti šios akcijos galimybes.

Lietuvos Katalikų Bažnyčios Kronikos vertimai į anglų, prancūzų, ispanų kalbas atskleidžia laisvajam pasauliui Sovietų Sąjungos vykdomą tikinčiųjų persekiojimą ir religinės laisvės pažeidimus. Seimas veikina Kronikos vertimų redaktorius bei leidėjus, ir kviečia lietuvių visuomenę remti jų darbus.

Okupuotoje Lietuvoje ruošiamasi paminėti Lietuvos į Sovietų Sąjungą prijungimo 45 metų sukaktį, dainų ir šokių festivaliu beik kitokiais parengimais. Seimas primena, kad tai yra Lietuvių tautos liūdesio sukaktis ir ragina užsienio lietuvius nedalyvauti ruošiamuose minėjimuose.

(Elta)

LIETUVOS NEPRIKLAUSOMYBĖS PASKELBIMO 67-rių METŲ

VASARIO 16 d. MINĖJIMAS

Vasario 17 d., sekmadienį, minėsime Lietuvos Nepriklausomybės atkūrimo šventę. Tai dienai yra numatyta tokia programa:

1. **10:15** val. ryto vėliavų pakėlimas šv. Kazimiero parapijos kieme. Organizacijos prašomos dalyvauti su savo vėliavomis.

2. **10:30** val. iškilmingos pamaldos su pritaikintu pamokslu. Mišias gieda parapijos choras ir solistai vadovaujami komp. Broniaus Budriūno.

3. **12:30** val. p.p. akademija šv. Kazimiero parapijos salėje. Pagrindinę kalbą pasakys dr. Jonas Genys iš Vašingtono, D. C. Meninę dalį atlieka: "Dainos mėgėjų" choras ir solistai: B. Vizgirdienė, A. Pavasaris, A. Polikaitis, R. Ringytė-Hopkins ir V. Dūda, vadovauja komp. A. Jurgutis. Programoje ištraukos iš komp. A. Jurgučio muzikalinio veikalo "EMILIJA PLATERYTĖ". Režisuoja A. Žemaitaitis.

Po minėjimo **pietūs** Tautiniuose namuose. Kaina 10 dol. asmeniui. Vietas prašome rezervuoti iš anksto.

Vasario 16-oji Lietuvos Nepriklausomybės atkūrimo šventė yra mūsų didžiausia šventė. Kiekvienas lietuvis turi šventą pareigą joje dalyvauti ir išreikšti savo meilę ir atsidavimą Lietuvai. Dalyvaukime pamaldose, minėjime ir gausiai aukokime Lietuvos laisvės kovai.

HOLLYWOOD **LOS FELIZ**

Vokiečių Maisto ir Delikatesų krautuvė

5126 Hollywood Blv., Los Angeles, CA 90027

Puikios dešros—Fred Reich ir Vienos skanumynai

Duona — German and Lithuanian Bakery

Alus, vynas, kosmetikos reikmenys. Įvairūs dalykai dovanoms, kristalas.

Šalti užkandžiai baliams ir šeimos šventėms

Atidaryta: ant.-ketv. nuo 9-6, penkt. 9-7, šešt. 9-5.

Sekm. ir pirm.-uždaryta. **Tel. 663-4747**

LELYA'S DRABUŽIŲ KRAUTUVĖ

7706 Santa Monica Blv., Los Angeles, Ca. 90046

tel.:(213) 656-1962 arba 874-3813 (po 7 val. vakaro).

Paštu, reguliariai siunčia į **Lietuvą** dovanų siuntinius, taip pat sudaro
iškvietimo dokumentus.

Lelya's krautuvėje galite gauti: "Kola" moteriškų kailinių paltų ir švarkų; vyriškų, moteriškų ir vaikiškų avies kailio paltų ir švarkų, suknelių, sijonų, megstinių, džinsų, kelnių, japoniškų vilnonių šalikų, bliuskučių. "Cripko" laikrodžių, žaislų, lietsargių ir Rusijos gamybos automobilių.

Visi siuntiniai apdrausti ir pristatymas jūsų giminėms garantuotas.

Krautuvė atdara nuo 10 val. ryto iki 7 val. vakaro. Antradieniais — uždaryta.

Nauja žurnalistų sąjungos vadovybė

LŽS vadovybės 1985-1988 kadencijai Rinkimų komisija (pirm. J. Toliušis, vicepirm. V. Urbonas ir sekr. J. Šlajus), pakviesta LŽS Centro valdybos Čikagoje, 1984 m. XII. 28, suskaičiusi atsiųstus sąjungos narių balsavimo lapus, skelbia rinkimų duomenis. Pagal balsų daugumą į Centro valdybą, esančią Los Angeles, Calif., išrinkta: **Vidžiūnienė Rūta-Kleva** — 87 balsais, **Kojelis Juozas** — 82, **Bakūnas Vladas** — 69, **Medziukas Ignas** — 68, **Sakienė Rūta** — 65, **Pamataitis Petras** — 63, **Gilys Vladas** — 48. Pastarieji du — kandidatai. Į Garbės teismą esantį Floridoje, išrinkta: **Janušaitis Jurgis** — 92, **Daugėla Jonas** — 78, **Mironas Andrius** — 75 ir **Sližys Stasys** — 66, kandidatas. Į Revizijos komisiją, esančią Čikagoje, išrinkta: **Andrašiūnas Ignas** — 87, **Vasaitis Jonas** — 84, **Vilutis Juozas** — 71 ir **Zuzana Juškevičienė** — 51, kandidatė. Iš viso komisija gavo 124 laiškus. Teisėtais pripažinta tik 113; iš JAV 93, Kanados 8 ir iš kitų užsienio kraštų 12. Korespondencinis LŽS narių balsavimas vyko 1984 lapkričio 20 iki tų pačių metų gruodžio 20 d.

(Draugas)

"Lietuviai Amerikos Vakaruose" ir **"Lietuvių Dienų"** žurnalo redakcijos yra labai dėkingos visiems bendradarbiams ir korespondentams, kurie savo straipsniais ir žinutėmis praturtina mūsų spaudą, bet atsiranda problemų, kai gerų norų vedami, bendradarbiai prisiunčia savo 20-ties metų, ar daugiau, senumo nuotraukų, kurios jau buvo kelis kartus įdėtos net keliuose laikraščiuose. Tokių nuotraukų negalima panaudoti ir, susidaro keblumų ir laiko gaišinimo, jas atgal pasiunčiant.

Taip pat, kartais padaro nemalonumų ir straipsniai, kurių net kelios kopijos, tuo pačiu metu, pasiunčiamos keliems laikraščiams. Tai ir pasitaiko taip,kad net keli laikraščiai, tuo pačiu metu, įdeda tą patį straipsnį, kas nuvertina spaudos įdomumą, nes per kelis laikraščius kartojasi vienas ir tas pats.

Taip pat redakcija prašo nesiųsti anoniminių korespondencijų, tai yra labai jau nerimtas reikalas, jei žmogus nesibijo savo nuomonės pareikšti, tai te nesibijo ir savo pavardės. Redakcija tokių slapukų, be pavardės ir be adreso, raštus meta tiesiog į šiukšlių dėžę, nors kartais ir galėtų pasinaudoti jų prisiųsta medžiaga.

Atsiųsta paminėti

SPINDINČIOS MINTYS - šv. Kazimiero šeštadieninės mokyklos išleistas mokinių metraštis.

Metraštyje daug jaunimui aktualių nuotraukų iš mokslo metų, straipsnių, rašinėlių, minčių ir poezijos.

Metraštį paruošė ir redagavo G. Plukienė ir M. Sandanavičiūtė-Newsom. Viršelis ir techniška talka — P. Sandanavičiaus, nuotraukos — V. Pluko, P. Viskantos, R. Vizgirdos ir L. Kanto.

Šv. Kazimiero medaliai.

Gavome pardavimui šv. Kazimiero sukaktuvinių bronzinių medalių. Kaina — 15 dol. atsiimant iš knygyno arba 16 dol. persiunčiant.

Vėliau bus gauti sidabriniai medaliai, kurių kaina yra 45 dol.

Užsisakyti L. D. knygyne, 4364 Sunset Blv., Los Angeles, CA. 90029. Tel. (213) 664—2919.

Ar jau atnaujinote L. A. V. 1985 metams? Jei dar ne, paskubėkite, kad nesusitrukdytų siuntimas.

MARCELLA AUGUS
President

Crown Escrow Corporation

2839 Sunset Boulevard, Los Angeles, CA 90026
Tel.: 413-3370

A. PEČIULIS

Remodeling and Construction

Savininkas ALOYZAS PEČIULIS

#814 5th St., #8 **Santa Monica, CA 90403**
Phone 394-2242

CHRISTOPHER TRAVEL SERVICE

JONAS PETRONIS

2472 Glendale Blvd., Los Angeles, CA 90039
(213) 986-9247 **(213) 660-6600** **Home: (213) 664-0791**

CALIFORNIA CREDIT UNION
KALIFORNIJOS LIETUVIŲ KREDITO SĄJUNGA

2802 Santa Monica Boulevard
Santa Monica, California 90404
Phone (213) 828-7095

LIETUVIŲ KREDITO KOOPERATYVAS

3356 Glendale Blvd., Los Angeles, California 90039
Telef. 661-5276

ATIDARYTAS:
antradieniais ir ketvirtadieniais 6:00-8:00 val. vak.
šeštadieniais 9:00-12:00 val.

Kooperatyvas už praėjusį ketvirtį išmokėjo už laikomus indėlius 9% palūkanų. Sąskaitos apdraustos iki $100,000. Išduodamos įvairų rūšių paskolos, pradedant 12%.

RŪTA, INC. — INVESTAVIMO BENDROVĖ

2802 Santa Monica Blvd., Santa Monica, CA 90404
Telefonas: (213) 828-7525

Valdyba: E. Jarašūnas, A. Markevičius, R. Nelsas, L. Herzog

ROQUE and MARK CO., INC.

REALTORS ★ INSURANCE ★ INCOME TAX ★ NOTARY PUBLIC

2802 Santa Monica Blvd., Santa Monica, Ca 90404
Phone: 828-7525 — Res.: 395-0410

ALBINAS MARKEVIČIUS ir bendradarbiai

LOS ANGELES APYLINKIŲ LIETUVIŲ VEIKLA

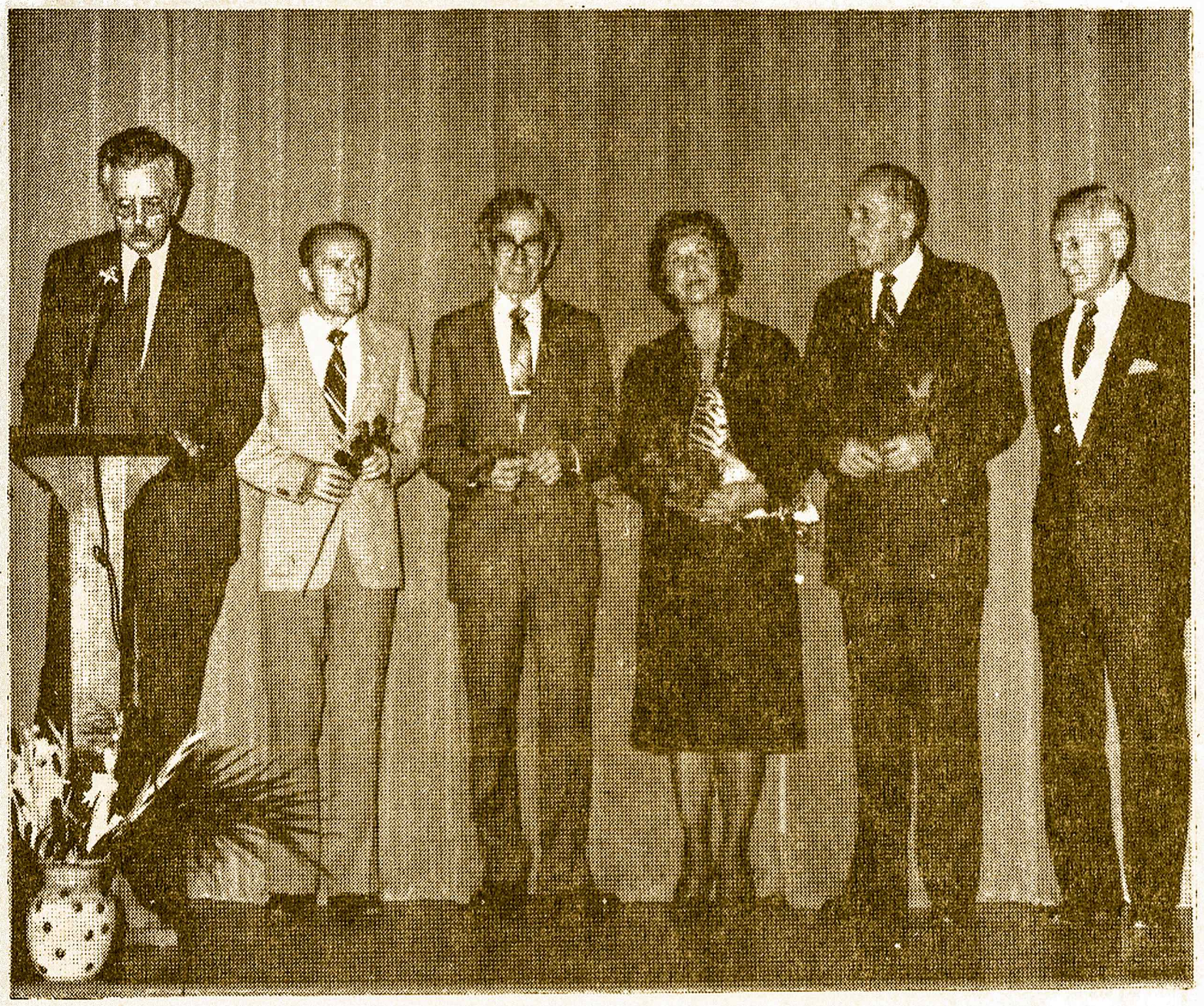

Lietuvių Fronto Bičiulių surengtame 19-me Literatūros vakare, programą atlikę rašytojai. Iš k.: Alg. Raulinaitis (vakaro pravedėjas), poetas Pranas Visvydas, poetas Bernardas Brazdžionis, rašytoja Kleva Vidžiūnienė, rašytojas Česlovas Grincevičius ir rašytojas-režisierius Pranas Maželis.

***

San Francisco apylinkėje atgijo Lietuviai Respublikonai

Lietuvių kilmės amerikiečiai, gyveną San Francisco apylinkėje, gruodžio mėnesio pradžioje susirinko pas dr. Balraj ir Aldoną Seghal atšvęsti Reagan-Bush rinkimų laimėjimo. Ta pačia proga, šeimininkės raginami, svečiai atgaivino Šiaurės Kalifornijos Amerikos Lietuvių Respublikonų draugiją, kuri labai aktyviai veikė 1971-74 metais.

Pagrindinė susirinkimo viešnia ir kalbėtoja buvo p. Liucija Mažeikienė (Los Angeles) Lietuvių Amerikiečių Respublikonų Pietų Kalifornijos Klubo pirmininkė ir Republican Heritage Council vicepirmininkė.Kalbėtoja vaizdžiai nupasakojo Los Angeles lietuvių respublikonų veiklą ir jų prisidėjimą prie prez. Reagano perrinkimo. Pietų Kalifornijos lietuviai respublikonai buvo už tai įvertinti ir paskelbti kaip viena iš aktyviausių etninių grupių.

Po trumpų, bet entuziastiškų diskusijų, susirinkę svečiai nutarė pradėti vėl aktyviai veikti, susikoncentruojant San Francisco apylinkėje. Buvo išrinkta nauja valdyba: pirm.-inž. Vytautas Šliūpas,Burlingame,(ką tik grįžęs iš Saudi Arabijos, kur dirbo 7 mętus); sekret. ižd.-Felicija Prekerytė-Brown, San Jose; vicepirm. politiniams reikalams- Frances Laurence, San Jose; vicepirm. visuomeniniams reikalams-Aldona Vasaitytė-Sehgal, Palo Alto; vicepirm. kultūriniams reikalams-Ona Vindašienė, Saratoga.

Naujai atgijusi draugija planuoja įsijungti į Kalifornijos ir visos Amerikos politinę veiklą, dalyvauti ateinančiuose senato ir gubernatoriaus rinkimuose, judinti lietuvių politinį susipratimą ir kelti viešumon mus liečiančius politinius klausimus. Svarbiausia tai įsigyti draugų valdžios pareigūnų tarpe, tam kad lietuvius liečią reikalai nebūtų pamiršti.

Dr. Balraj ir Aldonos Vasaitytės-Sehgal vaišinti lietuviai buvo atvykę net iš 9 apylinkės miestų: Berkeley, Burlingame, Cupertino, Milbrae, Palo Alto, Saratoga, San Francisco, San Jose ir San Mateo.

Sekantis narių susirinkimas numatomas kovo mėnesį, į kurį tikimasi sutraukti lietuvius ir iš kitų, tolimesnių miestų. Susirinkimas bus paįvairintas lietuviškų margučių įvairių dažymo būdų demonstravimu.

Šiaurės Kalifornijoje gyveną lietuviai, norį prie draugijos prisirašyti ar gauti papildomų informacijų, prašomi kreiptis į **Aldoną Vasaitytę-Sehgal, 3585 Arbutus Ave, Palo Alto, Ca. 94303, tel. (415) 493-5650.**

V.

Lietuviška eglutė San Francisco Golden Gate parke

Pagal įsisenėjusią tradiciją, Kalifornijos Mokslų Akademija, Golden Gate parke, San francisco mieste, ruošia įvairių tautų kalėdines eglutes. Šiais metais, tarp 11 kitų tautų eglučių, buvo ir graži, šiaudelių ornamentais papuošta, lietuviška eglutė. Tai nuopelnas mūsų darbščių lietuvaičių - Lietuvių Respublikonų draugijos narių: Danutės Janutienės, Albertos Astraitės-Singh ir Marytės Astraitės-Currier.

Lietuviškoji eglutė išsiskirė iš visų kitų tarpo, nes buvo vienintelė eglutė papuošta namuose darytais papuošalais ir buvo lankytojų gana dažnai fotografuojama. Kitų tautų eglutės buvo: amerikiečių, armėnų, lenkų, amerikietiška Calico (indėnų), sentikių (rusų) kiniečių, ukrainiečių, vokiečių, švedų, prancūzų, japonų ir šveicarų.

Steigiamas Las Vegas Lietuvių klubas

1985 m. vasario mėn. 23 d., šeštadienį, 7.30 val. vakaro, yra šaukiamas pirmas Las Vegas lietuvių klubas (American Lithuanian Club)

Klubo organizavimu rūpinasi p. Elena Koelblen (Sadauskaitė), gyvenanti 700 North 17th St. Las Vegas, Nevada 89101. Tel.: 1-702-384-7593.

Iki šiol jau yra užsirašiusių į klubą 22 asmenys.

Jei turite pažįstamų ar draugų norinčių priklausyti klubui Las Vegas, kreipkitės į p. E. Koelblen.

Žinios iš Lietuvos Pasiuntinybės Vašingtone

Šv. Kalėdų ir Naujųjų 1985 metų proga prezidentas Reagan ir ponia, viceprez. Bush ir ponia, Valstybės sekretorius Shultz ir ponia, JAV Protokolo šefė Roosevelt ir jos vyras, šv. Sosto pro nuncijus ark. Pio Laghi, Vašingtono ark. James A. Hickey, Vašingtono burmistras Barry ir ponia, bei Baltimorės burmistras atsiuntė sveikinimus ir linkėjimus Lietuvos atstovui p. Bačkiui su ponia.

Aukščiausias šv. Gregorijaus ordinas VLIK-o pirmininkui.

VLIK-o seimo Čikagoje metu, iš Vatikano buvo pranešta, kad **popiežius Jonas Paulius II-is** apdovanojo **dr. K. Bobelį** šv. Gregorijaus komendanto ordinu. Šiuo VLIK-o pirmininko atžymėjimu šv. Tėvas pripažino VLIK-ą kaip vyriausią Lietuvos laisvinimo veiksnį išeivijoje. Tai didelė garbė visiems lietuviams, nes popiežius Jonas Paulius II-is tuomi dar kartą išreiškė savo paramą Lietuvos laisvės bylai.

Skautų Ramiojo Vandenyno Rajonas

gruodžio mėn. 2 d. turėjo savo iškilmingą metinę sueigą, kuri prasidėjo pamaldomis bažnyčioje. Visi skautai ir skautės pamaldose dalyvavo uniformuoti, nešdami savo tunto ir draugovių vėliavas.

Šios sueigos metuądaug jaunimo buvo pakelti laipsniais, apdovanoti žymenimis ir, svarbiausia, gavo naują vadovę-skautininkę Mariją Butkienę. Šias pareigas iki šiol ėjo broliai skautai, M. Butkienė yra pirmoji skautė. Perimdama vadovybę pakalbėjo apie būsimus darbus, pabrėždama, kad didelių pasikeitimų nebus, nežiūrint to, kad šios pareigos pirmą kartą teko moteriai.

S. Mykolas Naujokaitis kelis metus ėjęs Rajono vado pareigas, ir iš viso labai daug dirbęs su skautais visą savo gyvenimą, atsisveikindamas su skautais, priminė, kad prieš šventes skautukai padarytų gerą darbelį aplankydami ligonius, parašydami laiškus į okupuotą Lietuvą.

Skautai ir skautės atsidėkodami s. M. Naujokaičiui už jo nuoširdų darbą įteikė gražių skautiškų dovanėlių.

Šioje iškilmingoje metinėje sueigoje dalyvavo ir naujai išrinkti į vadovybę: Tarybos pirm. s. Sigitas Miknaitis ir vyr. skautininkė Stefa Gedgaudienė, abu tarė po trumpą skautišką žodį.

Malonu stebėti tiek gražaus jaunimo susibūrusio po šūkiu Dievui, Tėvynei ir Artimui.

Prel. Ladas Tulaba, P. A. šv. Kazimiero lietuvių kolegijos rektorius Romoje, sausio pradžioj buvo atvykęs į New Yorką. Savo pamokslų knygos reikalais lankėsi ir pranciškonų spaustuvėje. Iš ten išvyko į Floridą, kur St. Petersburge sausio mėn. 13 d. vietos vyskupas dr. K. Bobeliui įteikė prelato atvežtą šv. Grigaliaus vyčių komendanto ordiną.

Sausio 20 d., sekmadienį, prel. L. Tulaba, Los Angelėse, šv. Kazimiero bažnyčioje pasakė pamokslą ir atlaikė šv. mišias.

Prel. Jonas Kučingis,buvęs ilgametis šv. Kazimiero lietuvių parapijos klebonas, Los Angeles, Calif., dabar pensininkas, yra nuolatinis "Lietuvos bažnyčių" knygų išleidimo mecenatas. Kiekvieną šio veikalo tomą yra parėmęs didesne auka. Ir dabar, sužinojęs, kad jau vyksta V-jo Vilniaus tomo I knygos spaudos darbai, atsiuntė autoriui laišką, kuriame rašo norįs tuos darbus pagreitinti, todėl ir siunčiąs 1000 dolerių auką, "kad ji pakeltų autoriaus ir leidėjo darbo nuotaiką".

(Draugas)

JŪRATĖS NAUSĖDAITĖS ANN JILLIAN NUOTRAUKA PUOŠIA ŽURNALO VIRŠELĮ

Kalifornijoje leidžiamas žurnalas BBW (Big Beautiful Woman), tur būt, vienintelis madų žurnalas visoje Amerikoje, skirtas grynai moterims pilnų figurų, savo šventiniame numeryje, viršelyje pasipuošė Jūratės nuotrauka.

40-me ir 41-me puslapiuose yra Jūratės trumpa biografija. Daugiau vietos skirta jos dabartiniam gyvenimui ir daugiausiai vietos skirta jos motinai Margaritai Nausėdienei, kuri, kad ir nemokėdama gerai kalbos, bet pamačiusi Jūratės gabumus, neleido jos talentams likti užmarštyje, ėjo visą laiką belsdama į režisorių ir producerių duris, norėdama duoti progos visiems pamatyti tikrai didelius Jūratės gabumus. Tiktai jos pastangomis ir pasišventimu Jūratė pradėjo savo karjerą būdama tik 8 metų. Geraiaprašytas ir Nausėdų bėgimas iš Lietuvos, ant dviračio užsidėjus mažiuką Jūratės brolį Benito.

Iš viso Jūratė aprašyta tokia, kokia ji iš tikrųjų gyvenime yra: dėkinga savo draugams ir artimiesiems už visokeriopą, kad ir labai mažą pagalbą,nuoširdžiai mylinti duktė ir sesuo, kuri nesigaili nieko savo tėvams, tuo norėdama nors dalinai atsilyginti jiems už jų pagalbą ir materialią ir moralią. Ypač daug meilės ir pagarbos rodo motinai, kurią studijose žino kaip "mamytė" ir labai gražiai tą žodį ištaria lietuviškai.

JŪRATĖ NAUSĖDAITĖ KATALIKŲ TELEVIZIJOS PROGRAMOJE

Naujųjų Metų išvakarėse, 1984 m. gruodžio mėn. 31 d. per 46 kanalą buvo duota programa, kurioje dalyvavo Jūratė, kun. M. Manning ir Jack Knight.

Ta proga Los Angeles katalikų laikraštis "The Tidings" savo gruodžio mėn. 28 d. numeryje įdėjo gan gerą straipsnį apie Jūratę. Straipsnyje pabrėžiama, kad ji savo scenos karjerą pradėjo lietuviškoje scenoje būdama tik 4 metų. Taip pat, kad ji su savo tėvais priklausė šv. Kazimiero parapijai, tik dabar, dėl atstumo ir laiko stokos, perėjo į Our Lady of the Valley parapiją.

Straipsnyje rašoma, kad Jūratė finansiniai prarado gana daug nesutikdama vaidinti vulgariose ar apnuogintose rolėse, kurios yra priešingos jos moraliniam nusistatymui ir auklėjimui. Pabrėžiama, kad ji yra stipraus charakterio, giliai religinga, ir tiki, kad aktorės turi tikrai giliai tikėti į Dievą, kad pajėgtų atsispirti visoms pagundoms. Pagal ją: " siela gyvena tavo kūne, neišnaudok piktam jo". Jūratė veda kovą už geras, visai šeimai pritaikytas televizijos programas. Paminėtos ir jos šeimos tradicinės kūčios.

Tikrai malonu mums visiems, kai lietuvių vardas yra pagarbiai minimas laikraščiuose, kurie turi gausų skaičių skaitytojų, duodama palanki reklama per televizijos stotis. Taip kad amerikiečiai gal nustos maišyti "Lithuanian" su "Lutheranian", kas mums ne vienam atsitiko, besikalbant apie kilmę su amerikiečiais.

Vaje

AMERIKOS LIETUVIAI DOMISI SAVO KILME

"Lietuvių Dienų" ir "Lietuviai Amerikos Vakaruose" redakcijos, kas mėnesį gauna po kelis laiškus iš čia gimusių lietuvių, kurie tik žino, kad jų tėvai buvo lietuviai, bet patys neturi jokių ryšių su lietuviais, nemoka lietuviškai, bet nori užsiprenumeruoti žurnalą, nori glaustis prie lietuvių. Pas kaimynus ar draugus, ar daktaro laukiamajame, paskaitę žurnalo anglų kalbos skyrių, staiga susidomi ir savo kilme ir lietuvių kalba, ir papročiais, ir spauda.

Čia pacituosiu iš vieno laiško nesenai gauto redakcijoje: "... mano a. a. tėvai buvo gimę Merkinėje, bet aš pati nieko bendro su lietuviais neturėjau. Pernai apsilankiau Lietuvoje, kur pirmą kartą turėjau progos susitikti su giminėmis ir pirmą kartą gyvenime susidomėjau savo kilme. Grįžus namo, per paskutinius kelis mėnesius (Cambridge knygyno personalo narių padedama) perskaičiau Lietuvos istoriją ir kitas kultūros ir meno knygas. Nežiūrint to, kad mano vyras nėra lietuvis, aš bandau įskiepyti lietuvišką dvasią ir tradicijas savo dukrai, taip pat auginu ją pagal lietuviškas gyvenimo vertybes, kurias man įskiepijo mano motina. Kadangi aš lietuviškai beveik nemoku. tad man Jūsų žurnalas yra labai vertingas, nes gaunu daug žinių apie lietuvišką veiklą, papročius ir padėtį Lietuvoje, kad ir angliškai...

Mano, iš tėvų paveldėtas, užsispyrimas ir lietuviška laki vaizduotė padėjo įsigyti mokslo laipsnį Bostono universitete, kurį baigiau "cum laudae", nežiūrint mano amžiaus (mano duktė baigs tą patį universitetą sekančiais metais)."

Tai nėra vienintėlis laiškas, kurį redakcija gavo. Gaunama daug laiškų prašančių prisiųsti lietuviškų knygų, žodynų, ypatingai didelis pareikalavimas lietuvių kalbos vadovėlių, lietuviškos muzikos plokštelių.

****

Kalėdos pas Jūratę. Nuotraukoje Jūratė su tėvais Juozu ir Margarita Nausėdais ir artimais draugais Leonardu ir Valerija Baltušiais.

Foto Benito Nausėdos

●●●

LIETUVIAI PREKYBININKAI — PROFESIONALAI

Advokatai

JACK ALEX

Attorney at Law

Law Offices of
ALEX & BRINKIS

1500 W. Covina Pkway, suite 103
West Covina, CA 91790
Tel.: (213) 337-0777 and
(213) 962-6644

VIOLETA SUTKUS

Attorney at Law

7060 Hollywood Blvd., Suite 616
Los Angeles, CA 90028
Tel.: (213) 871-8999

Apdrauda

M&R AMERICANA
Insurance Service, Inc.

A. "Mark" MARKEVIČIUS

All Lines of Insurance

2802 Santa Monica Blvd.
Santa Monica, CA 90029
453-1735 828-7525

Anthony F. Skirius

Insurance Agent

4366 Sunset Boulevard
Los Angeles, CA 90029
Tel.: (213) 664-2919

Fotografai

WALLY & WAYNE
PHOTOGRAPHY

Sav. Wally ir Danutė Balchai
11985 East Firestone
Norwalk, CA
Tel.; (213) 864-2063

Dantistai

BIRUTA BARVIKS, D.D.S.

Member American Dental Society

10900 Warner Ave., Suite 116
Fountain Valley, CA 92708
(Corner Warner & Euclid)
Tel.: 1 (714) 968-5525

A. BLAKIS, D.D.S.

Dantistas (Latvių kilmės)

2901 Wilshire Boulevard
Santa Monica, CA 90403
Phone 828-4613 by appoinment

Rolandas Giedraitis, D.D.S.
Danutė Giedraitis, D.M.D.
Alma Vilkas-Stočkienė, D.D.S.

Lietuviai dantistai

3151 Glendale Boulevard
Los Angeles, CA 90039
Tel.: 660-1205

BRANCH OFFICE
710 Wilshire Blvd., Suite 505
Santa Monica, Ca 90401
Tel.: (213) 395-2231

Escrow Kompanijos

MARCELLA AUGUS

President

CROWN ESCROW
CORPORATION

2839 Sunset Boulevard
Los Angeles, CA 90026
413-3370

Gydytojai

JOSEPH GUDAUSKAS, M.D.

gydytojas ir chirurgas

Įstaigos telefonas: 826-3090
3231 Pico Boulevard
Santa Monica, CA 90405

JONAS KREGŽDĖ, M.D.

Internal Medicine including Cardiology

1760 Termino Ave., #207
Long Beach, CA 90804
Telefonas: (213) 498-6676

RICHARD A. MASON, M.D.

Internal Medicine

Pasadena Medical Group, Inc.
150 North Hill Ave., Pasadena, CA 91106
793-2181

General Contractors

A. PEČIULIS

REMODELING and CONSTRUCTION
Sav. ALOYZAS PEČIULIS
814 5th Street, #8
Santa Monica, CA 90403
Phone: 394-2242

AMBO CONSTRUCTION COMPANY

Builders and Contractors

CHARLES DARGIS, President
403 Twelfth Street
Santa Monica, CA 90402
Tel.: (213) 395-8746

PAUL NEFAS CONSTRUCTION

General Contractor

New Construction - Kitchens
Bathrooms - Remodels
(213) 664-2688
State License No. 441216

ROMAS ŽEMAITAITIS

Home Improvements
Electrical - Heating - Plumbing

2227 Meadow Valley Terr.
Los Angeles, CA 90039
Phone: (213) 664-1661

Nuosavybių pardavėjai

ALBINAS MARKEVIČIUS

Real Estate Broker

ROQUE & MARK CO.
2802 Santa Monica Boulevard
Santa Monica, CA 90404
Phone: 828-7525 Res.: 395-0410

ROMAS JASIUKONIS

Realtor

Residential - Commercial
Exchanges
Personalized Service With a Smile
(818) 785-7358 Office: 666-8895

Rasa Banys Prasčiūnas

Realtor

CENTURY 21
Woodland Hills, CA
(818) 883-1723 Res.: 704-5095

Taupykite

apskaičiuodami
PAJAMŲ MOKESČIUS!

Antanas skirius yra dirbęs Internal Revenue Service valdžios įstaigoje ir jau turi 40 metų privačią praktiką šioje srityje.
Dėl patarnavimo laiko susitarti telefonu:
664-2919

ALp(LKA)1763
1985, Nr.1

PARENGIMŲ KALENDORIUS

Vasario mėn.

2 d., šeštadienį, Liet. Fondo balius, šv. Kazimiero par. salėje.

16 d., šeštadienį, 7val. v. šv. Kazimiero parapijos salėje Spindulio blynų balius.

17 d., sekmadienį, Lietuvos Nepriklausomybės šventės minėjimas šv. Kazimiero parapijos salėje.

—TRUMPAI—

Los Angeles lietuvių pensininkų susirinkimas įvyks šiais metais vasario mėn. 2 d., šv. Kazimiero parapijos salėje. Pensininkus suorganizavo ir šiuo metu jiems pirmininkauja J. Kaributas.

———————

Liucija Mažeikienė, Kalifornijos Lietuvių Respublikonų klubo pirmininkė, **Leonardas Valiukas** ir **inž. Vytautas Vidugiris,** visi iš Los Angeles, gavo pakvietimus dalyvauti prez. Ronald Reagano inauguracijos iškilmėse Vašingtone, sausio mėn. 21 d.

———————

Juozas ir Albina Baškauskai iš Brockton, Mass. svečiavosi pas savo vaikus dr. Liuciją ir Liną.

———————

Juozas Žilionis, lydimas Mykolo Biknaičio, aplankė L. D. leidyklą ir paėmė knygų savo spaudos kioskui Klevelande.

Būdamas pensininkas, mokytojauja šeštadieninėje parapijos mokykloje. Už savo gerą darbą, pernai gavo L. B. atžymėjimą — premiją.

———————

Mykolas Biknaitis ir Jadvyga Zablockienė, š. m. sausio mėn. 5 d. susituokė šv. Kazimiero bažnyčioje. Jų sutuoktuves palaimino kun. dr. A. Olšauskas. Abu naujavedžiai gana ilgai našliavo. Į vestuves atvyko jų vaikai, anūkai ir nemažai draugų. Naujavedžiams linkime daug laimės ir sveikatos.

———————

Inž. Vytautas Vidugiris, Skautų Brolijos Vyriausias Skautininkas, aktyvus skautų organizacijoje ne vien tik Los Angelese mūsų tarpe, ilgą laiką buvęs Ramiojo Vandenyno rajono vadu, yra Kalifornijos respublikonų partijos centrinio komiteto narys ir Amerikos legiono Los Angeles apylinkės vicekomendantas. V. Vidugiris yra gavęs kvietimą dalyvauti prez. R. Reagano inauguracijos iškilmėse, kurios įvyks Vašingtone sausio mėn. 21 d.

Šiais 1985 metais spaudos išlaikimui aukojo:

Po 20 dol.:

S. Kudokienė, P. Petraitis

Po 14 dol.:

A. Bajoras, P. Gylys, Kildišas, D. Paškevičienė-Pascoe, J. Račius.

Po 10 dol. ir mažiau:

P. Aras, E. Balceris, L. Baltrėnaitė, J. Baltrėnas, M. Barauskas, V. J. Barkus, (Nebraska), K. A. Bartašius (Il), E. Blažys, E. Bretz, V. Černius, dr. E. Domanskis, V. Dovydaitis, Č. Gedgaudas, T. Grikinas, I. Gurčinas, J.Gurskas, T. Ivanauskienė, dr. C. Jasutytė, dr. J. Jurgilas, E. Kalvaitis, J. Kazakevičius, Kudžma, J. Kutra, S. Petravičius, J. Pužauskas, E. Sabalienė, J. Salys, V. Šimoliūnas, E. ir J. Sinkiai, V. Stadalnikas, A. Stasas, I. Steinle, A. Survila, A. Tumas, J. Uksas, E. Veimeris, E. Vilimienė (Ark.) C. Žaliūnas.

KOMPIUTERIO FONDUI šiais 1985 metais aukojo:

Po 100 dolerių:

Augai V. ir M., Bajaliai H. ir S., prel. Kučingis J., Paškevičienė D., Stirbienė E.

Po 59 dolerius:

Dr. Kontvis A.

Po 50 dolerių:

Griciai K. ir S.,Jocai A. ir B., Markevičius A., Kun. dr. A. Olšauskas, Sinkiai E. ir J.

Po 30 dolerių:

Kun. Statkus E.

Po 25 dolerius:

Arbai E. ir E., Dovydaičiai P. ir O., Kvečai S. ir J., Latoza B., Mikalajūnas A., Naujokaičiai M. ir E.

Po 20 dolerių:

Černiai D. ir V., Stancelis V. Urnežienė T.

Po 15 dolerių:

Grigaičiai A. ir K., Zeleniai V. ir V.

Po 10 dol. ir mažiau:

Anelauskas V., Samienė E., Seliukas B.,Širvinskaitė B.

(213) 829-4757 (818) 893-7584

VINCENT JUODVALKIS

Certified Public Accountant

2802 Santa Monica Boulevard
Santa Monica, CA 90404

14659 Limedale Street
Panorama City, Ca 91402

—

Saus[illegible] 133 k[illegible] **kus.** Rožinis buvo atkalbėtas sausio 11 d., o gedulingos mišios šv. Kazimiero bažnyčioje — sausio 12 d. Giedotines šv. mišias celebravo klebonas kun. dr. A. Olšauskas, asistuojant prel. J. Kučingiui ir prel. V. Bartuškai. Per mišias solo giedojo R. Dabšys.

Velionė palaidota Forest Lawn kapinėse.

Reiškiame giliausią užuojautą vyrui Eduardui, dukrai Ritai, seserims Lucilei ir Eugenijai, ir giminėms.

———————

Aleksandra Savickaitė-Masionienė, mūsų energingos Lietuvių Bendruomenės pirmininkės Danguolės Vizgirdienės motina, mirė šių metų sausio mėn. 2 d. Palaidota šv. Kazimiero bažnyčios Philadelphijos kapinėse. Be D. Vizgirdienės velionė paliko dukrą Teresę Gečienę su šeima Philadelphijoje.

Mielai Danguolei su šeima reiškiame užuojautą.

———————

Mirė Aleksis Rannitas

Sausio mėn. 5 d. New Haven, Conn. širdies ataka mirė meno kritikas, meno istorikas ir poetas **Aleksis Rannitas,** gimęs Estijoje, 1914 m. spalio mėn. 14 d. Estijoje baigė universitetą, kur studijavo meno istoriją ir klasines kalbas.

Nuo 1940 metų gyveno Kaune. Buvo vedęs mūsų operetės solistę Gražiną Matulaitytę ir gerai mokėjo lietuviškai.

Atvykęs į JAV profesoriavo Yale universitete, kuriame išgarsino M. K. Čiurlionį. Savo gausiais straipsniais dalyvavo pasauliniuose meno žurnaluose. Paskutinis jo veikalas — monografija "Mikalojus Konstantinas Čiurlionis: Lithuanian Visionary Painter", išleistas Lithuanian Library Press 1984 metų pabaigoje.

———————

Gavome daug lietuviškų audinių iš p. Bartašiaus Chicagoje.

LIETUVIAI AMERIKOS VAKARUOSE
4364 Sunset Blvd., Los Angeles 90029
Tel. (213)664-2919

ALDONA JUODVALKIS

Certified Travel Agent

Lėktuvų, traukinių ir laivų (cruises) rezervacijos Amerikoje ir visame pasaulyje.

Išnuomuojami viešbučių kambariai, automobiliai ir autobusai. Vienas paskambinimas patogiai ir ekonomiškai sutvarkys Jūsų kelionės eigą.

Dėl informacijos kreipkitės pas Aldoną

Aardvark Travel, Inc.

(818) 361-8666 *arba namuose* **(818) 894-0136**

90.790,110