LIETUVIAI AMERIKOS VAKARUOSE

1985 Gegužės mėn. Nr. 5

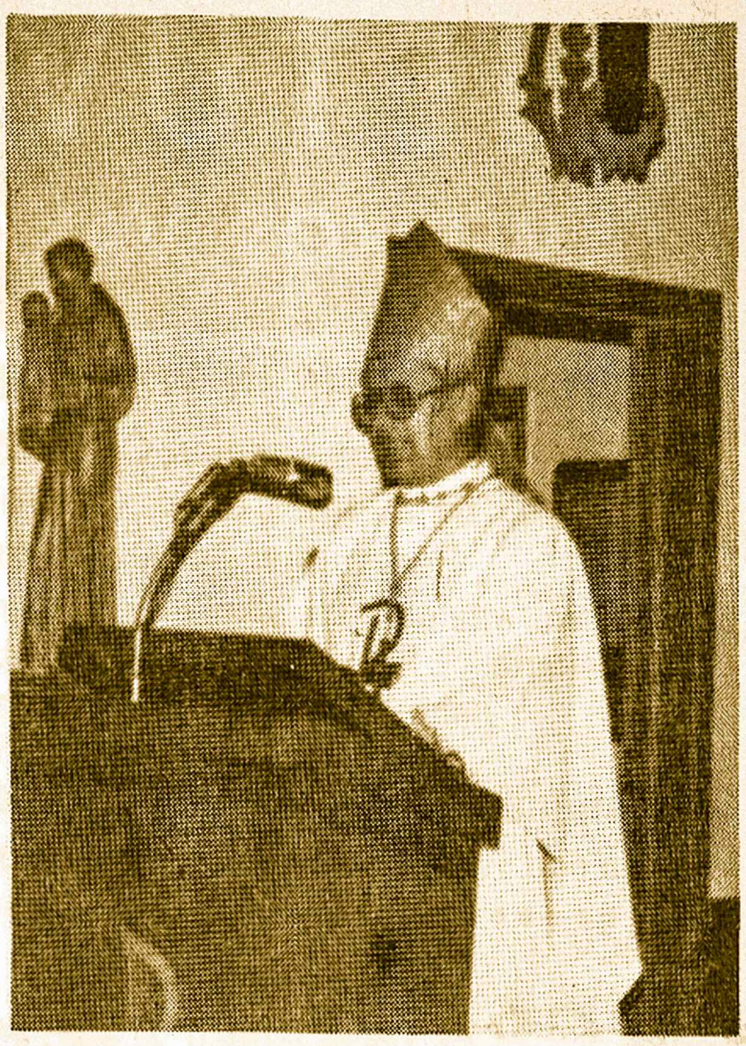

Vysk. P. Baltakis sako pamokslą šv. Kazimiero bažnyčioje Los Angelėse.

Nuotrauka P. Gasparonio

Vyskupas Povilas Baltakis pas Los Angeles lietuvius

Vyskupas Paulius Baltakis, pakviestas klebono emeritus prel. Jono Kučingio, grįždamas iš Australijos, sustojo kelioms dienoms (balandžio mėn. 11-14 d.d.) ir Los Angeles šv. Kazimiero parapijoje.

Sekmadienį, balandžio 14 d. šv. Kazimiero bažnyčioje vyskupas atlaikė mišias, koncelebruojant kun. klebonui dr. Algirdui Olšauskui ir kun. prel. dr. Vincui Bartuškai. Ceremonijas tvarkė prel. dr. Petras Celiešius. Mišių metu iškilmingai giedojo komp. B. Budriūno diriguojamas parapijos choras ir solistai, jaunimas, kurio mišiose dalyvavo gana daug, sudarė garbės sargybą vyskupui. Bažnyčia buvo perpildyta žmonėmis, daugumas, netgi stovėdami, turėjo išklausyti mišias.

Po visų iškilmių, parapijos salėje buvo suruoštos parapijiečių ir naujo vyskupo susipažinimo vaišės. Losangeliečiai lietuviai savo gausiu atsilankymu ir į mišias ir susipažinimo vaišes parodė savo pagarbą vyskupui P. Baltakiui.

Vaišės, kuriomis rūpinosi prelatas Jonas Kučingis, ilgametis šv. Kazimiero parapijos klebonas savo sumanumu ir darbštumu ir tolerantiškumu, įsigijęs visų parapijiečių meilę ir pagarbą, praėjo iškilmingoje ir pakilioje nuotaikoje. Prelatui vaišes ruošti padėjo Angelė Raulinaitienė su būriu darbščių ponių.

Balandžio 13 d. (iškilmių išvakarėse) vysk. P. Baltakis dalyvavo skautų pobūvyje, kur skautams ir jų svečiams tarė sveikinimo žodį. Vyskupas P. Baltakis, senas skautas, turįs skautininko laipsnį, dabar eina skautų dvasios vado pareigas. Skautai džiaugiasi turėdami tokį puikų dvasios vadą, kuris rūpinasi skautiškais reikalais, nežiūrint to, kad jo aukštos bažnytinės pareigos pareikalauja labai daug laiko ir energijos.

V. S.

Vysk. Povilas Baltakis išeina iš šv. Kazimiero bažnyčios, Los Angelese.

Nuotrauka V. Svidersko

Vysk. P. Baltakis su Los Angeles šv. Kazimiero parapijos kunigais. Iš k.: klebonas kun. dr. A. Olšauskas, vysk. P. Baltakis, dr. kun. V. Bartuška ir prel. dr. P. Celiešius.

Nuotrauka P. Gasparonio

Lietuvos Nacionalinė M. Mažvydo Biblioteka

LIETUVIAI AMERIKOS VAKARUOSE

LITHUANIANS IN WESTERN AMERICA

4364 Sunset Blvd., Los Angeles, CA 90029-2195 —Tel. 664-2919

Leidžia Lietuvių Bend. Centro korporacija

Redaguoja: Redakcinė kolegija

Spausdinami straipsniai taisomi redakcijos nuožiura, jei su autoriais nesusitarta. ☐ Pilnu vardu ar inicialais pasirašyti straipsniai nebūtinai reiškia redakcijos nuomonę.

☐ Anoniminiai raštai nepriimami

Prenumerata metams $6.00; atskiras nr. 60 centų

Eina nuo 1963 m. kas mėnuo išskyrus du vasaros mėnesius

OKUPANTŲ DŽIAUGSMO ŠVENTĖ

Sovietai, Lietuvos okupantai, š. m. liepos 19 — 23 dienomis, Vilniuje rengia didelę šventę: 45 metų sukaktį nuo Lietuvos ''išvadavimo'' ir 40 metų sukaktį nuo karo pabaigos. Šioms svarbioms (sovietams) sukaktims reikiamai ir ispūdingai atžymėti ruošiami dainų ir šokių koncertai, paskaitos. Sukviesti visų okupuotų kraštų žmonės ir valdžios atstovai.

Lietuvos sovietinė valdžia ragina užsienio lietuvius gausiai šiose iškilmėse dalyvauti, rengti ekskursijas ir pasidžiaugti gyvenimu ''išlaisvintoje'' Lietuvoje. Stebėtina, kad ir iš Los Angeles yra rengiama ekskursija į tą sovietinę ''džiaugsmo šventę'', nors ALT-as, VLIK-as ir Bendruomenė patarė šiais metais, kaip tik tuo laiku, susilaikyti nuo kelionių į Vilnių.

Teisingai tuo reikalu pasisakė ''Tėviškės Žiburiai'' balandžio mėn. 16-tos dienos numeryje:

''Išeivija su skaudama širdimi žvelgia į tokią vilniškę dainų šventę, skirtą savo vergijos pašlovinimui. Jeigu ne ši jos paskirtis, visi norėtų joje dalyvauti ir išgirsti pavergtos tautos balsą po 45 metų. Tai būtų didelė atgaiva. Deja, dabar ji negali būti tokia. Dėl to sąmoningoji išeivija susilaiko nuo dalyvavimo joje, nes jos sąžinė neleidžia pritarti šventei, kuri skirta tautos vergijai šlovinti. Nesąmoningoji išeivijos dalis galbūt to nepaisys ir toje šventėje dalyvaus, bet tuo būdu ji parodys apgailėtiną savo laikyseną ir atsistos toje pačioje pozicijoje su komunistais, nors savo širdyje ir būtų jiems priešingi. Pastarieji organizuoja į tą dainų šventę ekskursijas, jas skelbia ir stengiasi sutelkti kuo daugiausia dalyvių iš Š. Amerikos ir kitų šalių. Bet tai nieko nuostabaus — lietuvių išeivijos komunistai visą laiką džiaugėsi Lietuvos pavergimu ir kai Stalino tankai riedėjo mūsų tėvynės keliais, jie siuntė Maskvai dolerius bei sveikinimus. Tą patį jie daro ir dabar — vykdami vergiją garbinančion šventėn, jie išreiškia savo džiaugsmą. Tai laikysena mažos išeivių grupelės, kuriai jokiu būdu negali pritarti sąmoningoji išeivija. Ji protestuoja prieš lietuviškos dainos pajungimą sovietinei vergijai ir reiškia užuojautą tiems tėvynainiams, kurie yra priversti savąją vergiją liaupsinti po 45-rių metų.''

LELYA'S DRABUŽIŲ KRAUTUVĖ

7706 Santa Monica Blv., Los Angeles, Ca. 90046

tel.:(213) 656-1962 arba 874-3813 (po 7 val. vakaro).

Paštu, reguliariai siunčia į **Lietuvą** dovanų siuntinius, taip pat sudaro iškvietimo dokumentus.

Lelya's krautuvėje galite gauti: ''Kola'' moteriškų kailinių paltų ir švarkų; vyriškų, moteriškų ir vaikiškų avies kailio paltų ir švarkų, suknelių, sijonų, megstinių, džinsų, kelnių, japoniškų vilnonių šalikų, bliuskučių. ''Cripko'' laikrodžių, žaislų, lietsargių ir Rusijos gamybos automobilių.

Visi siuntiniai apdrausti ir pristatymas jūsų giminėms garantuotas.

Krautuvė atdara nuo 10 val. ryto iki 7 val. vakaro. Antradieniais — uždaryta.

★★★★★★★★★★★★★★★★★★★★★★★★

LIETUVIŲ KREDITO KOOPERATYVAS

3356 Glendale Blvd., Los Angeles, California 90039

Telef. 661-5276

ATIDARYTAS:

antradieniais ir ketvirtadieniais 6:00-8:00 val. vak.

šeštadieniais 9:00-12:00 val.

palankiausiomis sąlygomis skolina pinigus automobiliams pirkti, baldams įsigyti, duoda asmenines paskolas ir garantuotas nekilnojamu turtu (I ir II morgičius) iki 50,000.00 dol.

Jei tau pinigų reikia į kredito kooperatyvą eiki!

****

Crown Escrow Corporation

MARCELLA AUGUS

President

2839 Sunset Boulevard, Los Angeles, CA 90026

Tel.: 413-3370

★★★★★★★★★★★★★★★★★★★★★★★★

CHRISTOPHER TRAVEL SERVICE

JONAS PETRONIS

2472 Glendale Blvd., Los Angeles, CA 90039

(213) 986-9247 **(213) 660-6600**

Home: (213) 664-0791

★★★★★★★★★★★★★★★★★★★★★★★★

HOLLYWOOD **LOS FELIZ**

Vokiečių Maisto ir Delikatesų krautuvė

5126 Hollywood Blv., Los Angeles, CA 90027

Puikios dešros—Fred Reich ir Vienos skanumynai

Duona — German and Lithuanian Bakery

Alus, vynas, kosmetikos reikmenys. Įvairūs dalykai dovanoms, kristalas.

Šalti užkandžiai baliams ir šeimos šventėms

Atidaryta: ant.-ketv. nuo 9-6, penkt. 9-7, šešt. 9-5.

Sekm. ir pirm.-uždaryta.

Tel. 663-4747

LOS ANGELES APYLINKIŲ LIETUVIŲ VEIKLA

TRAGIŠKŲJŲ BIRŽĖLIO ĮVYKIŲ TRĖMIMŲ MINĖJIMAS

1940-tų ir 1941-mų metų birželio mėnesio įvykiai skaudžiai pažeidė mūsų tautą ir nepriklausomybę. Praradome laisvę, tūkstančiai nekaltų buvo ištremti į Sibirą. Šiuos skaudžius įvykius Los Angeles mieste, pagal tradiciją, drauge mini estai, latviai ir lietuviai (Baltic-American Joint Committee).

Šiais metais Tragiškųjų Birželio Įvykių — Trėmimų minėjimą išpuolė rengti-vadovauti lietuviams. Minėjimas įvyks **birželio mėn. 9d. 12:30 val. p. p.** šv. Kazimiero parapijos salėje.

Po oficialiosios dalies ir sveikinimų pagrindinę kalbą pasakys, buvęs Pasaulio Lietuvių Inžinierių ir Architektų Sąjungos Centro Valdybos pirmininkas ir Lietuvių Skautų Brolijos Vyriausias Skautininkas, inž. **Vytautas Vidugiris.**

Meninę dalį atliks: estai, latviai ir lietuviai, tragiškųjų įvykių nuotaikai pritaikintą programą. Lietuvių programai paruošti pakviestas muz. Aloyzas Jurgutis.

Po minėjimo Lietuvių Tautinių Namų salėje bendri pietūs su estais, latviais ir svečiais. Kaina 10 dol. asmeniui. Vietas prašome rezervuoti iš anksto pas valdybos narius: Ramūną Bužėną — tel. 254-6048, Simą Kvečą — tel. 393-3367 ir Antaną Skirių — tel. 664-2919.

Maloniai kviečiame visus Tragiškųjų Birželio Įvykių-Trėmimų minėjime dalyvauti.

Įėjimas į minėjimą laisvas, tačiau, kas galite, prašome savo auka padėti padengti susidariusias išlaidas.

A. L. To Valdyba

NBC Televizija šmeižia lietuvius

Gegužės 6 d. p. Ross savo žinių raportaže apie Floridos latvius ir lietuvius pasakė, kad lietuviai, SS nariai, žudė žydus.

"Lietuvių Dienų" redaktorius pasiuntė NBC televizijos stočiai laišką, protestuodamas prieš įžulų lietuvių tautos šmeižimą, ir pareikalavo šį melagingą šmeižtą atšaukti, nes Lietuvoje vokiečiams nepasisekė suorganizuoti SS dalinio.

Raginame visus lietuvius parašyti NBC TV kanalui, protestuojant prieš šį nepagristą šmeižtą visai lietuvių tautai.

Gauta paminėti

Nijolės Sadūnaitės "KGB Akiratyje". Išleido "Ateities" leidykla. 144 pusl., minkštais viršeliais. Kaina 5 dol. Įliustruota. Viršelis dail. Ados Sutkuvienės.

Los Angeles lietuvių kraujo spaudimo tikrinimo grupė su prel. J. Kučingiu.

Iš k.: Birutė Prasauskienė, vedėja ir įsteigėja, Birutė Varnienė, prel. J. Kučingis, Lilė Pupienė, Anelė Vosylienė. Priekyje - Andriukas Pupius

Nuotrauka J. Pupiaus

Kraujo spaudimo tikrinimas Los Angeles lietuviams

1983 metais L. B. Vakarų Apygardos Soc. Skyriaus vadovė Birutė Prasauskienė. suorganizavo lietuvaičių gail. seserų grupę, kuri pradėjo reguliarų kraujo spaudimo patikrinimą lietuvių visuomenei. Kraujo spaudimo tikrinimas vyksta kiekvieno mėnesio paskutinį sekmadienį, šv. Kazimiero parapijos mokyklos patalpose.

Lietuviai šiuo patarnavimu gausiai naudojasi. Nuolatinės B. Prasauskienės padėjėjos: Lilė Pupienė, Anelė Vosylienė ir Birutė Varnienė.

Birutė Prasauskienė

Gražiai veikia Los Angeles Vyčiai

Lietuvos Vyčių 133 kuopos susirinkimas įvykęs Petro ir Onos Barkauskų bute, North Hollywood, buvo gausus ir įdomus. Susirinkimą pravedė pirm. Julius Kiškis. Sekretorė Bronė Skirienė perskaitė gautus laiškus ir painformavo apie OSI, kuri bendradarbiaudama su sovietų GPU agentais apkaltina visai nekaltus lietuvius, latvius ir estus, pabėgusius nuo komunistinio rėžimo, kuris užėmė tas tris šalis. Vyčiai pasirašė prašymą JAV prezidentui, kad jis tą terorizavimą sustabdytų. Visi nariai nutarė asmeniškai rašyti laiškus Amerikos vyriausiam teisėjui tuo pačiu reikalu.

Susirinkime dalyvavo šokėjas Jonas Šepikas ir papasakojo savo įspūdžius iš Olimpijados, kur jis buvo pakviestas šokti atidarymo iškilmėse. Į sekančius susirinkimus pasižadėjo atsilankyti ir papasakoti savo įspūdžius Pranas Lubinas, Lietuvos krepšinio komandos (laimėjusios Europos krepšinio čempijonatą) kapitonas. Vincas Bernota ir kiti dalyvavusieji šios paskutinės Olimpijados Los Angeles mieste olimpiniame komitete, įvairiose pareigose.

Sekantis susirinkimas įvyks E. Bartkaus namuose, 4625 Marwood Dr., Los Angeles, Ca. 90065, rugsėjo 8 dieną.

Po susirinkimo visi nariai ir jų svečiai šeimininkų buvo skaniai pavaišinti ir gėrimais ir valgiais. Valdyba šeimininkams dėkoja už jų nuoširdų vaišingumą.

B. S.

Piliečių Klubo Balius

Gegužės 5 d., šv. Kazimiero salėje įvyko metinis Amerikos Lietuvių Piliečių klubo balius.

Baliaus programą išpildė Ona Deveikienė su drauge duetu sudainavusios keletą lietuviškų liaudies dainų. Duetui akompanavo muz. Aloyzas Jurgutis. Programą pravedė V. Šimoliūnas. Balių pradėjo ir uždarė pirm. Julius Kiškis. Po programos - skanūs pietūs, paruošti klubo šeimininkės Violetos Dudorienės ir pagalbininkų.

Klubas buvo suorganizuotas a. a. Kazimiero Lukšio 1947 metais.

Nauja Tautinės Sąjungos Los Angeles skyriaus valdyba

Naują valdybą sudaro: pirmininkė - **Rūta Sakienė,** vicepirmininkas - **Jonas Petronis,** vice-pirmininkas parengimų reikalams - **Pranas Dovydaitis,** sekretorius - **Vytautas Šeštokas,** iždininkas - **Ramūnas Bužėnas.**

Naujoji valdyba šiais metais yra numačiusi suruošti: liepos 14-tą - Gegužinę po stogu Tautiniuose Namuose, **rugsėjo 8-tą** - Tautos šventės minėjimą Tautiniuose Namuose, **spalio 19-tą -** solistės Reginos Žymantaitės-Peters koncertą šv. Kazimiero parapijos salėje.

Mimikos aktorius Paulius Rajeckas

Amerikoje gimęs lietuvis, gerai kalbąs lietuviškai, išpildys programą šv. Kazimiero parapijos rengiamoje Lietuvių Dienoje, birželio mėn. 16 d.

1979 m. P. Rajeckas pradėjo studijuoti mediciną Stony Brook universitete, bet tuo pačiu laiku susidomėjo pantomimikos menu. Su savo pantomimikos programomis rodėsi New Yorko miesto mokyklose. Nuo 1980 metų jis išplaukia į platesnius vandenis. Jo programomis susidomi universitetai, teatrai, ne tik šiaurinėje Amerikoje, bet ir Europoje. 1984 metais P. Rajeckas buvo pakviestas į Tarptautinį Mimikų Festivalį ruoštą Riverside ir Edinburgh (Škotijoje).

L. B. Jaunimo Ansamblis "Spindulys"

po 7-tosios Tautinių šokių šventės Klevelande neužmigo "ant laurų"... Veiklą tęsia 36-tuosius metus! Vyresnioji grupė jau kelis kartus pasirodė amerikiečiams. Visos grupės sėkmingai suruošė tradicinį Blynų balių, kuris šiais metais sutapo su Vasario 16-ta diena. Todėl ir programa buvo patriotinė.

Visuomenė jaunimo pastangas įvertino ne tik gausiu atsilankymu, bet ir parama. Tas padrąsino "Spindulį" uoliau ruoštis išvykai į Pietų Ameriką, kuri įvyks gale šių metų. Išvykai paremti, skelbiame piniginį vajų. Laukiame organizacijų ir kitų rėmėjų paramos!

Dabar "Spindulys" ir Lituanistinė mokykla ruošiasi tradicinei - 29-jai Jaunimo šventei, kuri įvyks birželio 2 dieną, 1 val. 15 min. p. p. šv. Kazimiero parapijos salėje ir kieme.

Jaunimas ruošia gražią programą. Vėl skambės daina, suksis tautinių šokių rateliai...

Laukiame visų iš arti ir toli!

Po mišių tą dieną bus duodami pietūs ir gėrimai.

Iki malonaus pasimatymo!
Jūsų
Ona Razutienė ir Spindulys

Lori Nelson (Loreta Bacevičiūtė) Kalifornijos gubernatoriaus apdovanota ypatingu žymeniu, už jos nepailstamą darbą iškelti ir apginti nukentėjusių (victims) teises. Ji yra viena iš pačių pirmųjų pradėjusių šį darbą, taip pat pirmoji Los Angeles apylinkės viršininkė Nukentėjusių/Liudininkų Pagalbos Centro (Los Angeles County Victim/Witness Assistance Center)

Jinai įsteigė sudėtingiausį veikimo tinklą nukentėjusiems padėti. Jos darbu ir puoselėjimu programa išaugo iš 5 tarnautojų įstaigos į plačiai išsišakojusią veiklą, turinčią savo raštines net 9-niose apylinkėse ir, šiuo metu, turi 68 samdytus tarnautojus ir 60 savanorių. Loreta Nelson yra narė Nukentėjusiems Atlyginimo komiteto (Victim Compensation Forms Committee) ir vice-prezidentė visos pietų Kalifornijos Nukentėjusių/Liudininkų Koordinavimo Komiteto (So. California Victim/Witness Coordinating Council).

Loreta Nelson daug metų su pasišventimu dirbo ir dirba Kalifornijoje, ypač Los Angeles apylinkėse, padėdama gyventojams ir nukentėjusiems.

Kalifornijos gubernatorius George Deukmejian įsteigė speciąją atžymėjimų programą tam, kad galėtų pagerbti ir atsidėkoti tiems, kurie labai daug prisidėjo prie suorganizavimo Nukentėjusiems Pagalbos įstaigos; dirbo ir dirba pagelbėdami ir apsaugodami nukentėjusius ir jų teises, taip pat dirba stengdamiesi sumažinti nusikaltimų skaičių.

Šioje, palyginti naujoje srityje (padėti nukentėjusiems, o ne kriminalams), Kalifornija užima pirmą vietą visose JA valstybėse.

Dabartinis Arizonos L. B. Valdybos sąstatas:

Pirmininkas - **Donatas Zakaras,** vicepirmininkė ir iždininkė - **Aldona Vaitkienė,** II-ji vicepirm. ir Tucsono atstovė - **Danguolė Balceris,** sekretorė - **Ona Mieželienė,** kultūros reikalams - **Viktorija Zakarienė,** ūkio reikalams - **Juozas Žadavičius,** narys — **Antanas Ambraška.**

Revizijos komisija: pirmininkas — **Walter Klemka,** nariai: **Emily Josen, Henry Bokas** ir **Sofija Rūkštelienė.**

Naujas atbėgėlis iš Lietuvos

Š. m. balandžio 8 d. Niujorke išėjo viešumon naujas atbėgėlis iš Sov. Sąjungos okupuotos Lietuvos Bronius Venclova, 30 metų amžiaus. Jis dirbo diplomatinėje sovietų tarnyboje kaip vertėjas Konge, Afrikoje, kur vartojama prancūzų kalba. Slaptai pasitraukęs iš tarnybos, rado kelius į JAV-bes, kur prieš kelias dienas kreipėsi į buvusį VLIK-o pirmininką dabar — jo garbės pirmininką dr. K. J. Valiūną Niujorke. Pastarasis balandžio 8 d. savo namuose surengė jam priėmimą, supažindino jį su generaliniu Lietuvos konsulu Anicetu Simučiu ir kitais svečiais. Iš minėto konsulo naujasis atbėgėlis gavo Lietuvos pasą o iš JAV valdžios — neterminuotą vizą. Tuo būdu jis pradeda pirmuosius žingsnius naujo gyvenimo Amerikoje. Dar nežinia kur ir kaip jis įsikurs. Yra istorikas ir, gal būt, ieškos atitinkamos tarnybos bei darbo. Dr. K. J. Valiūnas rūpinasi ir tolimesniu Broniaus Venclovos likimu. Lietuviškajai visuomenei jis greitai bus žinomas ir galės reikštis jos veikloje.

Bronius Venclova jau davė įdomų pasikalbėjimą per Kalifornijos Lietuvių Radijo valandėlę.

Gen. St. Raštikio knygos

Gen. St. Raštikis yra parašęs 4 tomus savo atsiminimų "Kovose dėl Lietuvos". I-mą ir II-ą tomus išleido "Lietuvių Dienų" leidykla Los Angelese, III-ą ir IV-ą tomus išleido Skautai Akademikai Čikagoje. Pirmas tomas — išparduotas, yra tik keletas II-o tomo likę. Kaina 7 dol.

Įdomi dovana

Pasitraukdamas į pensiją prel. J. Kučingis gavo nuo parapijiečių daug dovanų. Viena įdomi dovana buvo medyje išraižytas patarimas:

Kam rūpintis?

Gyvenime yra tik du dalykai, kuriais verta rūpintis:

Esi arba sveikas, arba sergi.

Jei esi sveikas, tai nėra reikalo rūpintis, o jei sergi, tai vėl yra du dalykai, kuriais reikia rūpintis:

Gali pasveikti, arba gali numirti.

Jei pasveiksi, tai vėl nėra ko rūpintis, bet jei miršti, tai vėl yra du dalykai kuriais verta susirūpinti:

Gali patekti į dangų, arba gali patekti į pragarą.

Jei eini į dangų, tai vėl nėra ko rūpintis, o jei eini į pragarą, tai ten būsi tiek užimtas spausdamas visų senų draugų rankas, kad nebus laiko rūpintis.

RKV

Pataisymas

Leonas ir Isabelė Oksai Vasario 16-tos d. minėjime aukojo Lietuvos laisvinimo reikalams 75 dolerius. Jų auka "Lietuviai Amerikos Vakaruose" paskelbtame aukotojų sąraše, per klaidą, buvo praleista. Labai atsiprašome už klaidą.

Vincas Šaras Vasario 16-tos minėjime aukojo 25 dol., ne 10 dol., kaip buvo "Lietuviai Amerikos Vakaruose" išspausdinta per klaidą.

Labai atsiprašome.

Redakcija

Kalifornijos Lietuvių Almanacho papildymai.

Šią vasarą bus išleistas K. L. Almanacho priedas su klaidų pataisymais, adresų pakeitimais ir naujai atvykusių lietuvių adresais.

Visas informacijas siųsti K. L. A. redakcijai 4364 Sunset Blv., Los Angeles, Ca. 90029.

Vaikams knygutė **TVANKSTĖS PILYJE,** parašyta Algirdo Gustaičio, iliustruota dailininkių: Aldonos Audronytės-Variakojienės ir Vilijos Variakojytės, išleista JAV LIetuvių Bendruomenės Švietimo Tarybos. Spaudė M. Morkūno spaustuvė Čikagoje 1984 m. 28 pusl.

Knygutė sukrauta JAV Lietuvių Bendruomenės Švietimo Tarybos knygyne, Jaunimo Centro rūmuose, 5620 South Claremont Ave., Chicago, Il. 60636. Kaina nepažymėta.

KĄ KITI RAŠO

Išteisino kaltintą latvį

Federalinio teismo apeliaciniai rūmai San Diego mieste sausio 9 išteisino karo nusikaltimais apkaltintą latvį Edgars Laipanieks. Jam buvo primetama atsakomybė už nužudymą mažiausiai 200 kalinių Rygos kalėjime 1941 — 43 m., nors žydų sluoksniai tą skaičių kėlė iki 60,000.

"Jie sako, kad aš atsakomingas už nužudymą 60,000 žydų. Mano Dieve, aš niekad neturėjau jokio reikalo su žydais. Aš buvau latvių politinėje policijoje, kaip FBI ar CIA, gaudyti rusus ir komunistus žudikus. Tai buvo mano vienintelis darbas", pareiškė Laipenieks.

US 9-tos apygardos apeliacinis teismas, 2 prieš 1, nusprendė, kad Teisingumo departamentas (OSI) neįrodė, kad Laipenieks (71 m.) persekiojo žydus ir politinius kalinius. Teisėjas Thomas Tang, parašęs daugumos nuomonę, pažymėjo: "Išvadoje, mes nerandame pakankamai įrodymų paremti... sprendimą, kad vyriausybė pateikė aiškų, įtikinantį ir neabejotiną įrodymą, jog Laipenieks padėjo ar dalyvavo persekiojime asmenų už jų politinius įsitikinimus."

Teisėjas Tang, remiamas antro teisėjo, Robert Beezer, pareiškė, kad vyriausybė neįstengė paremti kaltinimų, o taip pat jis atmetė devynių sovietų liudininkų raštu pateiktus paliudijimus, nes jie Sovietų Sąjungoje galėjo būti parašyti "bauginančiose" (intimidating) aplinkybėse. Jis taip pat pastebėjo, kad liudininkai nepajėgė fotografijose atpažinti kaltinamojo.

Imigracijos ir Natūralizacijos įstaigos pareigūnas pareiškė, kad OSI planuoja su šia byla eiti į Vyriausiąjį Federalinį teismą.

Sovietų teismas Kopenhagoje ir Laisvės laivas Baltijoje

Helsinkio susitarimų dešimtmečio proga VLIKAS ir Pabaltiečių Santalka Danijos sostinėje Kopenhagoje liepos mėnesį ruošia Sovietų Sąjungos teismą, o taip pat ir Taikos bei Laisvės ekskursiją laivu Baltijos jūra. Teisme bus išryškinta Maskvos priespauda, brutalus elgimasis okupuotuose kraštuose bei žmogaus ir tautų teisių pažeidimas. Ekskursijoje pabaltiečių jaunimas geriau pasiruoš pavergtų savo kraštų laisvinimo pastangoms.

Dr. Štromas eina su OSI

(ištrauka iš B. Kemėžaitės straipsnio "Tautos gyvybė nr.1)

Man teko skaityti beveik visus dr. A. Štromo straipsnius ir kai kuriuos net komentuoti ir pastebėti, kad jie visi daugiau ar mažiau tarnauja rusiškojo imperializmo ir žydų naudai bei gerovei, bet ne Lietuvos. Tokios idėjos, kaipo žydo, žinoma, visam pasauliui bus suprantamos, bet kaipo lietuvio, visus stebins...

Be to, dr. Štromas yra OSI veiklos uolus rėmėjas ir pritarėjas. 1978 m. spalio 26 d. "Tėviškės Žiburiuose", straipsnyje "Buvom susikūrę mitą apie išeiviją" dr. A. Štromas rašo:"Tuo klausimu (*žydų klausimu B. K.)* esu kalbėjęs ir su garsiuoju Wiesenthaliu, nes abu esame Sacharovo tribunolo nariai. Jo patarimas lietuviams buvo — atsiriboti nuo kaltininkų, juos pasmerkti kaip tai padarė olandai ir kiti, padėti išaiškinti kaltininkus. Mano nuomone tai būtų geras sprendimas."

Reiškia pagal Štromo ir Wiesenthal siūlymą, mes turėtume talkinti OSI ir KGB sąmokslui prieš savo brolius lietuvius. Turėtume pasmerkti, atsiriboti nuo jų apkaltinto Palčiausko, kad jis, Lietuvos laikinosios vyriausybės prašomas, sutiko priimti Kauno miesto burmistro pareigas, nuo žinomo patrioto dail. J. Juodžio, kuris kaltinamas, kad priklausė Plechavičiaus Vietinei Rinktinei; nuo Kairio, Virkučio, Kungio, Katinausko ir kitų, žydų ir KGB sąmokslo nekaltų aukų?...

Ar tai dėl to dr. Štromas prisistato lietuviu ir tokiu yra pristatomas "Draugo", kad susidarytų įspūdis jog patys lietuviai ragina savuosius kolaboruoti bei talkinti OSI ir KGB; patys lietuviai nuodija savo tautą žydams ir rusiškam iperializmui palankiomis idėjomis?!

Kodėl VLIKo Helsinkio minėjimo rengėjai į akademinę programą neįtraukia lietuvių teisių gynėjų ir atkaklių kovotojų prieš OSI Rasos Razgaitienės ir advokato P. Žumbakio?

Adv. P. Žumbakis ir Rasa Razgaitienė yra pirmieji pradėję kovą prieš OSI, pirmieji išaiškinę OSI bendradarbiavimą su KGB. Jų vertinga išsamių straipsnių informacija išeivijos lietuviškoje spaudoje įrodo jų pajėgumą. Juk VLIKas šioje išvykoje teis Sovietų Sąjungą dėl žmogaus teisių pažeidimo, tad ar nederėtų Vyriausiam Lietuvos Išlaisvinimo Komitetui pirmoje vietoje Sovietus teisti dėl jų KGB ir žydų sąmokslo prieš mus; teisti JAV ir vakarų valstybes dėl sėbravimo su baisiausia karo nusikaltėle; teisti Rusiją dėl Pabaltijo valstybių okupavimo, nes tik per okupaciją tapo pažeistos žmogiškosios pabaltiečių teisės.

Viktoras Petkus - kandidatas Nobelio premijai

Vašingtone veikiančios Europos Saugumo ir Bendradarbiavimo komisijos ALT-ui atsiųstame biuletenyje pranešama, kad tos komisijos nariai kandidatais į Nobelio premiją pasiūlė kovotojus už žmonių teises: Viktorą Petkų, Y. Orlovą, A. Ščaranskį, M. Rudenko, E. Arutunjaną, M. Kostovą.

(LIC)

Dar vienas pagarsėjęs lietuvis

Garsus bevielio telefono specialistas-išradėjas lietuvis dr. inžinierius Arūnas Šlekys šiuo metu dirba Kanadoje, Albertos provincijoje, kur didelėje Nov Atel Communication LTD, korporacijoje užima viceprezidento pareigas ir taip pat yra vyriausias jų tyrinėjimų laboratorijos vedėjas. Jų bendrovės suprojektuotas ir pagamintas bevielis telefonas "Aurora 400", vyrauja visoje šiaurės Amerikoje. Inž. A. Šlekys su savo bendradarbiais pagamino ir patobulintą bevielį telefoną "Aurora 800", kuris yra daug mažesnis ir daug geriau tinka automobiliams, taip pat daug geriau veikia didmiesčiuose. Šiuo metu jis projektuoja dar mažesnį bevielį telefoną, kurį vairuotojas galės prisisegti prie švarko atlapo ir galės susijungti su balsu kontroliuojamais kompiuteriais.

Kas mums įdomu, kad gabusis inžinierius nuo 1972 m. iki 1974 m., studijavo Los Angeles UCLA universitete ir dirbo pas kitą garsų lietuvį prof. dr. A. Avižienį.

1980 metais inž. A. Šlekys buvo išvykęs į Saudi Arabiją, kur 2 metus buvo tyrinėjimų direktoriumi "Arabian Data System". Inž. A. Šlekys ne kartą buvo aprašytas pasaulinėje profesionalų spaudoje.

Muz. Albinas Prižgintas, susilaukė daug dėmesio Arizonos amerikiečių spaudoje, kaip vargonų virtuozas, kuris jau visi metai sekmingai veda šv. Mykolo parapijos chorą ir duoda puikius, dėmesio vertus vargonų koncertus. Laikraštyje pažymėta, kad A. Prižgintas virtuoziškai išpildė J. S. Bacho kūrinius, kuriuos grojo serijomis, kol išpildė visus J. S. Bacho, vargonams parašytus, kūrinius.

Pažymėta, kad A. Prižgintas yra lietuvis, turįs muzikos magistro laipsnį taip pat yra labai geras džazo pianistas, kas yra labai reta kombinacija. Aprašyta, kad studijavo ir dirbo Europoje.

Ar jau atnaujinote L. A. V. 1985 metams? Jei dar ne, paskubėkite, kad nesusitrukdytų siuntimas.

Jūratė Nausėdaitė-Ann Jillian, laimingai išgyvenusi sunkią operaciją, po dviejų savaičių vėl grįžo į darbą: baigia sukti Raudonos Karalienės rolę filmoje "Alice in Wonderland". Savo ligos metu gavo nepaprastai daug, apie kelis tūkstančius kortelių, su linkėjimais greitai ir laimingai pasveikti.

Šį kartą neatsiliko ir lietuviai, pasiųsdami Jūratei gėlių, užprašydami mišių už jos greitą pasveikimą. Gavo ir labai daug kortelių. Jūratė yra tikrai giliai sujaudinta lietuviško nuoširdumo ir stengiasi, kiek jai laikas ir sąlygos leidžia, asmeniškai kiekvienam parašyti ir padėkoti. Jai gali užimti gal ir visus metus iki visiems galės padėkoti.

P. Ona Razutienė, Jaunimo Ansamblio vadovė, gavo gražų padėkos laiškelį iš Jūratės: "Miela p. Razutiene, kaip malonu buvo gauti iš Jūsų gražią sveikinimo kortelę. Jūsų parama ir patarimai man visad buvo ypatingai mieli. Dabar esu laimingai pasveikusi ir tęsiu savo scenos darbus. Ačiū už malonų kvietimą dalyvauti "Spindulio" šventėj. Mėginsiu gal atvykti jeigu išeis. Malonūs sveikinimai Jums taip pat! — Jūsų Jūratė Nausėdaitė."

Taip pat Jūratė nepamiršo padėkoti ir "Lietuvių Dienų" leidėjui p. A. Skiriui, jo šeimai ir žurnalo redakcijai už linkėjimus, visiems parašydama lietuviškai.

Birutė Kazlauskaitė-Vitėnienė, Valerijos ir Vinco Kazlauskų dukra, gimusi ir augusi Los Angelėse, dabar gyvenanti netoli Vašingtono, nuo š. m. kovo mėn. 1 d. paskirta Bell laboratorijų direktorės pareigoms. Jos vyras inž. Almis Vitėnas taip pat gavo paaukštinimą toje pačioje Bell kompanijoje, kur abu dirba apie 15-ą metų.

Ieškoma stažistų Lietuvių Informacijos Centrui

Lietuvių Katalikų Religinė Šalpa — Lietuvių Informacijos Centras New Yorke, ieško studentų norinčių dirbti lietuviškoj įstaigoj 1985 m. vasarą.

Darbo stažas — dvi savaitės. Stažistai pageidaujami šiems laikotarpiams: nuo birželio 24 iki liepos 5; liepos 8 iki liepos 19; rugpjūčio 5 iki rugpjūčio 16 ir rugpjūčio 19 iki rugpjūčio 30.

Bus parūpinta gyvenvietė bei 200 dol. stipendija ir padengtos pragyvenimo bei su darbu surištos išlaidos.

Tai puiki proga studentui arčiau susipažinti su lietuviškos informacijos vaidmeniu, ypač su moderniom kompiuterio komunikacijos priemonėm, bei tiesioginiai įsigilinti į Religinės Šalpos — Informacijos Centro plačias veiklos formas.

Stažistas turi laisvai valdyti lietuvių ir anglų kalbas, būti bent 18 metų amžiaus ir mokėti vairuoti.

Prašymą bei reziumė siųsti iki birželio 3 d. Lithuanian Catholic Religious Aid, 351 Higland Blv., Brooklyn, N. Y. 11207, arba skambinti (718) 647-2434.

Nauja VLIK-o Valdyba

Š. m. balandžio 20 d. Čikagoje įvykusiame VLIK-o Tarybos posėdyje buvo patvirtinta sekanti VLIK-o valdyba trijų metų kadencijai: pirminikas — **dr. Kazys Bobelis;** pirmininko pavaduotojas — **dr. Domas Krivickas;** ir valdybos nariai: **dr. Elena Armonienė, p. O. Baršketytė, inž. Liūtas Grinius, p. Vytautas Jokūbaitis, dr. K. Jurgėla, dr. J. Stikliorius, dr. J. Stukas ir p. J. Vitėnas.**

Valdyba pareigomis pasiskirstys sekančiame VLIK-o valdybos posėdyje. VLIK-o/ELTOS įstaigos vedėja toliau palieka Margarita Samatienė. (ELTA)

Aukos Kompiuterio Fondui 1985 m.

(tęsinys iš praeito numerio)

Po 15 dolerių:

Balanda G. (MI), Deveikis V., Giedraitis J. (NY), H.Grigaičiai A. ir K., Jasinienė H., Kairys A. (MA), Melienė M. (IL), Milaknis A., Radvenis G., Rukštelytė-Sandstrom E. (IL.), Valley-Valaitis J., Zeleniai V. ir V.

Po 10 dol. ir mažiau:

Anelauskas V., Anonis V. (NY), Aukštkalnis K. (OR), kun. Babonas A. (MI), Bačauskas K. (NY), Balčytis A. (IL.), Baltakis P. (MD),Banionis M., Baniulis St. (IL), dr. Čepulis A. Česnulis F. (Can.), Gruodis P. (IL), Grybinas Z. (MO), Johnson P. (TX), Jonikas P. (MI), Juodis J. (NY), Kondratas B. (CT), Krisiukėnas A. Krisiukėnas A. (MA) Krokys B. (PA), Merkienė O., Malkauskienė O., Milkovaitis K. (IL.), Nyerges S., Pakulienė E. (DE), Paškauskas S., Petrauskas V. (IL), Povilaitis K. (IL.), Puras W. (MI), Razvadienė G. (MA), Rimkus K. (IL.), Sakalauskas V., Samienė E., Seliukas B., Sidzikauskas F., Skobeikienė S. (NY), Širvinskaitė B., Staniškis P. (MI), Šeštokas K. (MA), Švelnis L. (MA), Uždavinienė A. (MI), Vaičaitis J. (FL), Vaineikis J. (IL), Uždavinienė A. (MI.), Wasilewski El. (IL.), Yuch R., Žėkas J. (Kan.)

Šv. Kazimiero medaliai.

Gavome pardavimui šv. Kazimiero sukaktuvinių bronzinių medalių. Kaina — 15 dol. atsiimant iš knygyno arba 16 dol. persiunčiant.

Vėliau bus gauti sidabriniai medaliai, kurių kaina yra 45 dol.

Užsisakyti L. D. knygyne, 4364 Sunset Blv., Los Angeles, CA. 90029. Tel. (213) 664—2919.

CALIFORNIA CREDIT UNION
KALIFORNIJOS LIETUVIŲ KREDITO SĄJUNGA
2802 Santa Monica Boulevard
Santa Monica, California 90404
Phone (213) 828-7095

RŪTA, INC. — INVESTAVIMO BENDROVĖ
2802 Santa Monica Blvd., Santa Monica, CA 90404
Telefonas: (213) 828-7525
Valdyba: E. Jarašūnas, A. Markevičius, R. Nelsas, L. Herzog

ROQUE and MARK CO., INC.
REALTORS ★ INSURANCE ★ INCOME TAX ★ NOTARY PUBLIC
2802 Santa Monica Blvd., Santa Monica, Ca 90404
Phone: 828-7525
Res.: 395-0410
ALBINAS MARKEVIČIUS ir bendradarbiai

LIETUVIAI PREKYBININKAI — PROFESIONALAI

Advokatai

JACK ALEX
NIDA BRINKIS
Attorneys at Law

Law Offices of
ALEX & BRINKIS

1500 W. Covina Pkway, suite 103
West Covina, CA 91790
Tel.: (213) 337-0777 and
(213) 962-6644

Margis Matulionis
Attorney at Law

412 W. Broadway Ave.,Suite 204
Glendale, California 91204
(818) 243-6223

VIOLETA SUTKUS
Attorney at Law

7060 Hollywood Blvd., Suite 616
Los Angeles, CA 90028
Tel.: (213) 871-8999

Apdrauda

M&R AMERICANA
Insurance Service, Inc.

A. "Mark" MARKEVIČIUS
All Lines of Insurance

2802 Santa Monica Blvd.
Santa Monica, CA 90029
453-1735 828-7525

Anthony F. Skirius
Insurance Agent

4366 Sunset Boulevard
Los Angeles, CA 90029
Tel.: (213) 664-2919

Fotografai

WALLY & WAYNE
PHOTOGRAPHY

Sav. Wally ir Danutė Balchai
11985 East Firestone
Norwalk, CA
Tel.; (213) 864-2063

Dantistai

BIRUTA BARVIKS, D.D.S.
Member American Dental Society
10900 Warner Ave., Suite 116
Fountain Valley, CA 92708
(Corner Warner & Euclid)
Tel.: 1 (714) 968-5525

A. BLAKIS, D.D.S.
Dantistas (Latvių kilmės)

2901 Wilshire Boulevard
Santa Monica, CA 90403
Phone 828-4613 by appoinment

Rolandas Giedraitis, D.D.S.
Danutė Giedraitis, D.M.D.
Alma Vilkas-Stočkienė, D.D.S.
Lietuviai dantistai
3151 Glendale Boulevard
Los Angeles, CA 90039
Tel.: 660-1205
BRANCH OFFICE
710 Wilshire Blvd., Suite 505
Santa Monica, Ca 90401
Tel.: (213) 395-2231

Escrow Kompanijos

MARCELLA AUGUS
President
CROWN ESCROW
CORPORATION
2839 Sunset Boulevard
Los Angeles, CA 90026
413-3370

Gydytojai

JOSEPH GUDAUSKAS, M.D.
gydytojas ir chirurgas
Įstaigos telefonas: 826-3090
3231 Pico Boulevard
Santa Monica, CA 90405

JONAS KREGŽDĖ, M.D.
Internal Medicine including Cardiology
1760 Termino Ave., #207
Long Beach, CA 90804
Telefonas: (213) 498-6676

RICHARD A. MASON, M.D.
Internal Medicine
Pasadena Medical Group, Inc.
150 North Hill Ave., Pasadena, CA 91106
793-2181

General Contractors

A. PEČIULIS
REMODELING and CONSTRUCTION
Sav. ALOYZAS PEČIULIS
814 5th Street, #8
Santa Monica, CA 90403
Phone: 394-2242

PAUL NEFAS
CONSTRUCTION
General Contractor
New Construction - Kitchens
Bathrooms - Remodels
(213) 664-2688
State License No. 441216

ROMAS ŽEMAITAITIS
Home Improvements
Electrical - Heating - Plumbing

2227 Meadow Valley Terr.
Los Angeles, CA 90039
Phone: (213) 664-1661

Nuosavybių pardavėjai

ALBINAS
MARKEVIČIUS
Real Estate Broker
ROQUE & MARK CO.
2802 Santa Monica Boulevard
Santa Monica, CA 90404
Phone: 828-7525 Res.: 395-0410

ROMAS JASIUKONIS
Realtor
Residential - Commercial
Exchanges
Personalized Service With a Smile
(818) 785-7358 Office: 666-8895

Rasa Banys Prasčiūnas
Realtor
CENTURY 21
Woodland Hills, CA
(818) 883-1723 Res.: 704-5095

Taupykite
apskaičiuodami
PAJAMŲ MOKESČIUS!
Antanas skirius yra dirbęs Internal Revenue Service valdžios įstaigoje ir jau turi 40 metų privačią praktiką šioje srityje.
Dėl patarnavimo laiko susitarti telefonu:
664-2919

ALp(LKA)1763
1985, Nr.5

PARENGIMŲ KALENDORIUS

Birželio mėn.

2 d., sekmadienį, Jaunimo tautinių šokių ir dainų šventė šv. Kazimiero parapijos patalpose.

9 d., sekmadienį, **12:30** Tragiškųjų birželio įvykių-trėmimų minėjimas, šv. Kazimiero parapijos salėje.

16 d., sekmadienį, šv. Kazimiero parapijos rengiama Lietuvių Diena, parapijos ir John Marshall High School patalpose.

—TRUMPAI—

Juozas ir Ona Andriai persikėlė į Čikagą

J. ir O. Andriai ilgą laiką gyvenę Santa Monikoje, persikėlė gyventi į Čikagą, kur gyvena p. Andriuvienės giminės.

Pulk. J. Andrius, buvęs Lietuvos kariuomenės kartografas, keletą metų buvo "Lietuvių Dienų" žurnalo administratorium ir bendradarbiavo "Lietuviai Amerikos Vakaruose". J. Andrius yra Lietuvių Vienybės Sąjudžio atstovas VLIK-e. Gyvendamas Los Angeles aktyviai dirbo Lietuvos Vyčių 133 kuopoje (buvo pirmininku), karių "Ramovėje", Santa Monikos Lietuvių klube ir kitose organizacijose.

Cukraus ligai įsigalėjus, buvo amputuotos abi kojos ir ta pati liga aptemdė jo regėjimą, bet nežiūrint to, pulk. J. Andrius nepametė savo jumoro gyslelės.

Linkime J. ir O. Andriams sėkmės ir sveikatos įsikurus Čikagoje.

———————

Linas Polikaitis, vienas iš mūsų iškilaus jaunimo, gabus muzikas, kartu su broliu ir pusbroliais įdainavęs lietuviškos muzikos plokštelę "Aš čia gyva", susižiedavo su Regina Stančikaite, kuri veikliai dirba skaučių draugovėje ir dalyvauja lietuviškose organizacijose. Jų vestuvės numatytos š. m. rugpiūčio mėn. 17 d. (šeštadienį) 4 val. p.p. šv. Kazimiero bažnyčioje. Jaunai lietuviškai porai linkime darnaus ir laimingo bendro gyvenimo.

———————

KRIKŠTAI

Algimanto ir Vaidilutės (Butkytės) Mikuckių sūnus, gegužės mėn. 5 d. buvo pakrikštytas Tomo Eriko vardais. Krikšto apeigas atliko dr. kun. A. Olšauskas, krikšto tėvai: Tauras Radvenis ir Vilija Butkytė.

———————

Jaunimo šventė

Los Angeles LB Spindulio tradicinė 29-oji **JAUNIMO ŠVENTĖ** įvyks š. m. **birželio 2 dieną** šv. Kazimiero parapijos patalpose šia tvarka:

10 val. 15 min. ryto — vėliavų pakėlimas mokyklos kieme; **10 val. 30 min.** ryto — pamaldos bažnyčioje; **11 val. 30 min.** ryto — pietūs apatinėje salėje; **1 val. 15 min.** p. p. **PROGRAMA** viršutinėje salėje ir kieme.

———————

Rimas Polikaitis, š. m. balandžio 27 d. atidarė Keliavimo įstaigą **Los Angeles International Travel Centre,** 3546 Hayden Ave., Culver City, Ca. 90230., tel. (213) 838-0571.

———————

****

ALDONA JUODVALKIS

Certified Travel Agent

Lėktuvų, traukinių ir laivų (cruises) rezervacijos Amerikoje ir visame pasaulyje.

Išnuomuojami viešbučių kambariai, automobiliai ir autobusai. Vienas paskambinimas patogiai ir ekonomiškai sutvarkys Jūsų kelionės eigą.

Dėl informacijos kreipkitės pas Aldoną

Aardvark Travel, Inc.

(818) 361-8666 *arba namuose* **(818) 894-0136**

****

A Prize—Winning
Critically Acclaimed

Lithuanian Novel
The Brothers Domeika.
Liudas Dovydenas

Translated into English by **Milton Stark**

After the remaining reserves are sold, this book will become a collector's item on a rare book shelf. This is your last chance to acquire a copy of the **1976 First Edition.**

Available from Milton Stark, 1642 Ocean Avenue, Santa Monica, Ca. 90401.

Hard cover, 237 p.p., $15.00, incl. postage.

****

VINCENT JUODVALKIS

Certified Public Accountant

(213) 829-4757 (818) 893-7584

2802 Santa Monica Boulevard
Santa Monica, CA 90404

14659 Limedale Street
Panorama City, Ca 91402

●●●●●●●●●●●●●●●●●●●●●●●●●●

A. a. gen. Stasys Raštikis

Mirė generolas Stasys Raštikis

Buvęs Lietuvos kariuomenės vadas, generolas Stasys Raštikis mirė 1985 m. gegužės 3 d. Los Angeles, Kalifornija.

Rožinis atkalbėtas gegužės 6 d. šv. Kazimiero bažnyčioje, kur organizacijų atstovai: R. Dabšys (L. B.), Z. Korius (Ramovėnų), A. Mažeika (ALT-o) ir Lietuvos konsulas V. Cekanauskas pasakė atsisveikinimo-užuojautos kalbas.

Sekmadienį, gegužės 7 d., šv. Kazimiero bažnyčioje buvo atlaikytos gedulingos mišios, kurių metu giedojo sol. J. Čekanauskienė ir parapijos choras. Prie karsto garbės sargyboje stovėjo: ramovėnai, šauliai, birutietės ir skautai.

Velionis palaidotas šv . Kryžiaus kapinėse. Laidotuvių dalyviams buvo paruošti užkandžiai buvo paruošti šv. Kazimiero parapijos salėje, kur organizacijų atstovai pareiškė užuojautas. Laidotuvių reikalus tvarkė Aleksandras Dabšys, kuris per 10 metų globojo S. ir E. Raštikius.

Reiškiame giliausią užuojautą našlei Elenai Raštikienei.

———————

Majoras Vladas Kuzavinis, mirė balandžio mėn. 29 d., sulaukęs 81 metų amžiaus. Liko velionies liūdėti našlė Veronika ir sūnus Rytis.

Reiškiame gilią užuojautą.

———————

Gavome daug lietuviškų audinių iš p. Bartašiaus Chicagoje.

LIETUVIAI AMERIKOS VAKARUOSE
4364 Sunset Blvd., Los Angeles 90029
Tel. (213)664-2919

90.790.111