LIETUVIAI AMERIKOS VAKARUOSE

1988 Gruodžio mėn. Nr. 10

PAGERBTA RŪTA IŠKILIAUSIA IŠ VISŲ

Rūtos Lee-Kilmonytės pagerbimo pokylyje. Sėdi: Janina ir Lietuvos gen. konsulas Vytautas Čekanauskai. Stovi iš k.: L. Mažeikienė ir Rūta. Nuotrauka —V. Fledžinsko

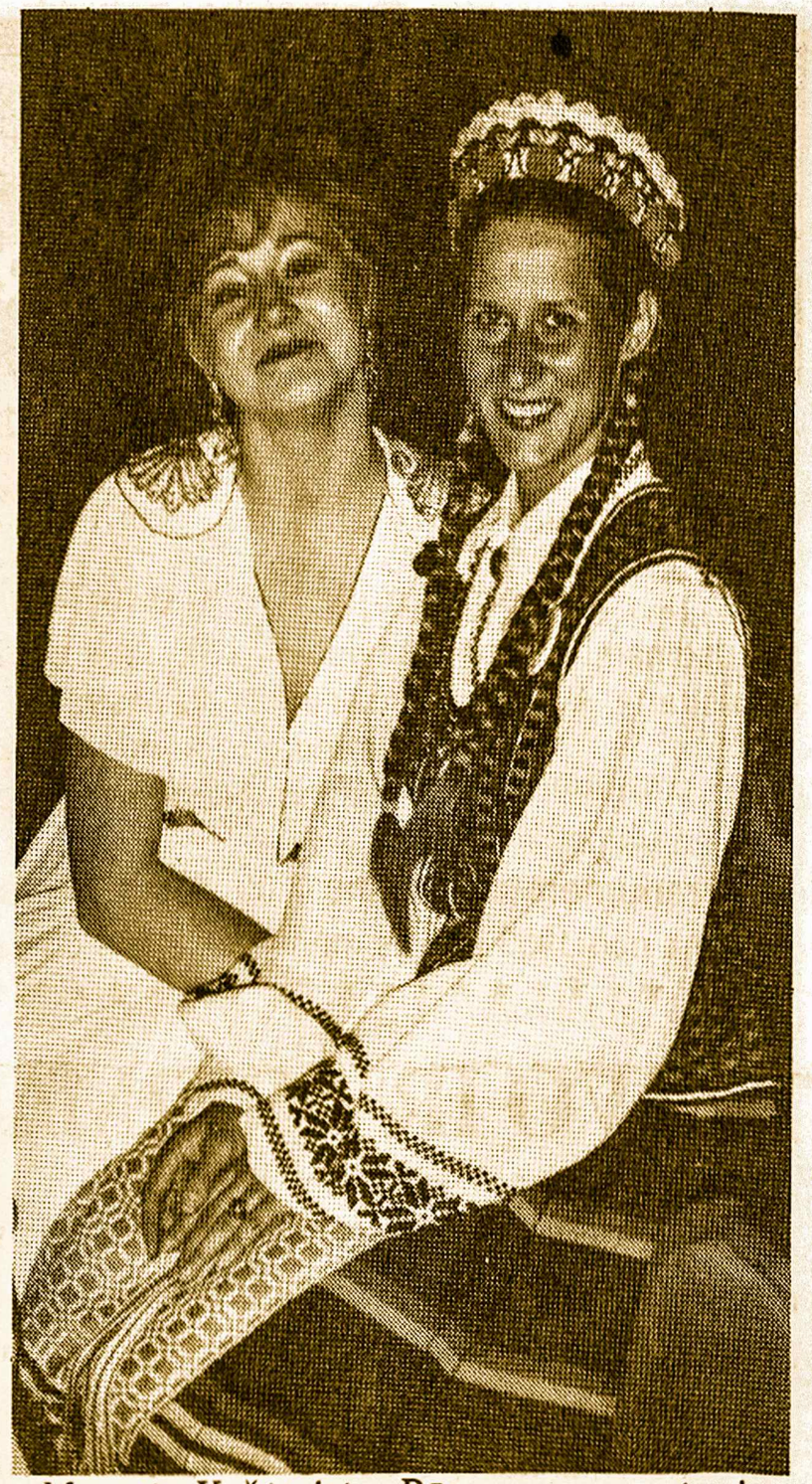

Marytė Kašėtaitė, Rūtos pusseserė, ir Ruzgytė (tautiniu rūbu). Foto —Alfonso

Rūta Lee-Kilmonytė-Lowe, iškiliausia Kalifornijos lietuvaitė, buvo pagerbta labai iškilmingoje puotoje, surengtoje Kalifornijos Lietuvių Respublikonų, lapkričio 5 d. Registry viešbutyje. Prie puotos rengimo prisidėjo ir daugelis kitų lietuvių, ne respublikonų, supratusių ir įvertinusių Rūtos ambasadorišką darbą kitataučių tarpe, dažnai iškeliant lietuvių ir Lietuvos vardą.

Savo linksma, draugiška asmenybe ir darbštumu, Rūta įsigijo labai daug draugų ne vien tik savo profesijos kolegų, bet ir politikų, ypatingai respublikonų, tarpe. Nesvetimas jos veidas nei prez. R. Reagan, nei gub. G. Deukmejian. Dar vienas svarbus pliusas — Rūta nebijo pasisakyti esanti respublikone, nors tas nėra sveika jos karjerai filmų pramonėje, kur vyrauja liberalai. Esą, — idealai, įsitikinimai svarbiausias gyvenimo pagrindas.

Pagerbimo puotai mintį davė ir jai vadovavo LARAC pirm. L. Mažeikienė, įdėjusi daug darbo, laiko ir nemažai nervų, nes tokią puotą suruošti — tai ne kugelį iškepti... Dirbo ji, daug dirbo ir pati Rūta, savo patyrimu padėjusi viską padaryti elegantiškai; sukviesdama daugelį draugų, kurių buvo beveik tiek kiek ir lietuvių ir pati išpildydama didesnę programos dalį.

Tai buvo pats šauniausias pokylis, bet kada Los Angeles lietuvių rengtas. Puikus studijų orkestras, elegantiškai apsirengę svečiai ir viešnios, gražiai išpuošta salė, pilna Rūtos draugų ir gerbėjų, jų tarpe ir buvęs L.A. miesto burmistras Sam Yorty, Ann Jefries (artistė General Hospital), Sybil Brandt, filantropė, garsi Kalifornijoj savo artimo meilės darbais, Peter Richman, vaidinęs "Dynasty", Alan Young pagrindinis aktorius "Comming of Age", televizijos programoje, kurioje vaidina ir Rūta (kiekvieną pirmadienio vakarą), Betty Taylor, garsi "Disneyland" aktorė, Jody Prusan dainininkė, R. Blackwell pasaulinio garso moterų rūbų projektuotojas (designer). Ir daug kitų aktorių.

Pokylį atidarė L. Mažeikienė, pasveikinusi Rūtą ir susirinkusius, po to pakvietė Jack Alex pristatymui ir supažindimui su garbės svečiais pravesti. Jack Alex, būdamas sausos profesijos atstovas (advokatas, buvęs teisėjas) dar iš senolių paveldėjo sveiko lietuviško humoro, davė lengvos, šiltos nuotaikos toną, vyravusį viso baliaus metu. Pristatė mūsų gen. konsulą V. Čekanauską, Praną Lubiną, su komentarais apie krepšinio aukso medalį lietuvių laimėtą Seoulo olimpijadoje.

(tęsinys 5-tam psl.)

LIETUVOS NACIONALINĖ M. MAŽVYDO BIBLIOTEKA

LIETUVIAI AMERIKOS VAKARUOSE

4364 Sunset Blvd., Los Angeles, CA 90029-2195, Tel.: 664-2910

Leidžia Lietuvių Bend. Centro korporacija

Redaguoja: Redakcinė kolegija

Spausdinami straipsniai taisomi redakcijos nuožiūra, jei su autoriais nesusitarta. ★ Pilnu vardu ar inicialais pasirašyti straipsniai nebūtinai reiškia redakcijos nuomonę.
★ Anoniminiai raštai nepriimami

Prenumerata metams 7.00 dol.; atskiras nr. 70 centų

Eina nuo 1963 m. kas mėnuo išskyrus du vasaros mėnesius

★★★★★★★★★★★★★★★★★★★★★★★★★★★

DIEVO IR ARTIMO MEILĖ

Ištraukos iš kovotojo-kankinio už Lietuvos, žmogaus sąžinės laisvę, dr. Algrido Statkevičiaus kalbos, pasakytos Akademikų Skautų Sąjungos šventės metu.

"... Pirmą kartą su skautais akademikais susidūriau skautų stovykloje netoli Clevelando. Tenai aš sutikau žmones, kurių veiklos principams pilnai pritariu, ir ne vien tik pritariu. Norėčiau kad tais kilniais principais ne vien tik skautai gyventų, o visi, kad tuos principus sveikai suprastų ir gerbtų taip kaip kilnūs žmonės gerbia šventenybes.

... Tėvynėje gyvenantieji lietuviai ne tiktai dabar sako, bet ir visados sakys didelį ačiū Akademiniam Skautų Sąjūdžiui už daug išleistų vertingų knygų. Gal būt, labiausia už Lietuvos pogrindžio literatūros išleidimą ir platinimą laisvajame pasaulyje. Tuo skautai akademikai savotiškai pratęsia, sustiprina, įkvepia Lietuvos pogrindžio veiklą. Didele dalimi įprasmina ir savo šio laikotarpio veiklą.

... Jau daug ką sako vien iškilmingas skautų pasižadėjimas: 'Kiek leidžia jėgos ir aplinkybės dirbti, Dievui, tėvynei ir artimui'.

Gyvenimo realybė kalba, kad labai daug kas, mylėdamas Dievą, nemyli žmogaus, kad dirbdamas savo tėvynės labui nori iš kitų tautų atimti jų tėvynes, kad skelbdamas artimo meilę, tuo pačiu metu praktikuoja neapykantą, kad dėl savo egoistinių išskaičiavimų atsuka nugarą tiems, kuriems reikalinga skubi pagalba. Taip daug kas skelbdamas kilnius šūkius teigia, kad skęstančiųjų gelbėjimas — pačių skęstančių reikalas.

Altajaus kalnų lageryje — Olzeras (Užnuodytas vanduo) poetas Antanas Miškinis Dievo vardu rašė:

Ir koplytėlėmis apstatę kalnus,
Bet gal pavargėliams žaizdų neplovėt
Varge apleidot našlaitėlius.
Skaudu, kad jūs taip greit užmirštat
Ir šaukiatės manęs tik prispausti
Aš jums parodžiau dar tik pirštą...
Bet būsit iš vergijos išvesti.

★★★★★★★★★★★★★★★★★★★★★★★★★★★

"Lietuviai Amerikos Vakaruose" redakcija prenumeratoriams, bendradarbiams ir visiems geros valios lietuviams

ŠV. KALĖDŲ PROGA
linki
TAIKOS IR RAMYBĖS
NAUJIEMS 1989 METAMS
linki
VISAI TAUTAI ŠVIESESNĖS ATEITIES

Tu — milžinų dvasia užgimus,
Tėvyne mano Lietuva,
Tau vėl saulėto ryto himnas
Skambės su pergalės kaina.

(Iš dr. A. Statkevičiaus poezijos).

★★★★★★★★★★★★★★★★★★★

SKAUTAI AKADEMIKAI MINĖJO 70 M. VEIKLOS SUKAKTĮ

Akademikų Skautų Sąjungos Los Angeles skyrius, š. m. spalio 23 d., sekmadienį, gražiame Brookside (Pasadena, CA) restorane, suruošė savo iškilmingą įžodį, po to priešpiečius.

Priešpiečių programą atidarė fil. M. Mikėnienė, daugiausiai besirūpinusi šių iškilmių pasisekimu, jų pravedimu. ASS Los Angeles skyriaus pirm. fil. Vytautas Vidugiris trumpu žodžiu atidarė metinę šventę, pakviesdamas fil. D. Petronytę maldai sukalbėti.

Po skanių priešpiečių prasidėjo antroji šventės dalis. Minutės tyla ir atsistojimu pagerbti mirę sesės ir broliai ir tie, kurie padėjo savo galvas kovose už Lietuvos nepriklausomybę.

M. Mikėnienė pristatė kalifornietį J. Skirgaudą, psichiatrijos daktarą, kuris trumpai peržvelgė savo asmeniško gyvenimo įvykius, kurie jį suartino su Lietuvos laisvės kovotoju kolega psichiatrijos daktaru A. Statkevičium.

Esą, buvo toks momentas dr. Skirgaudo gyvenime, kada jautė, kad gyvenimas beprasmis, religija — beprasmė, nustojo tikėjimo, vos nenustojo šeimos... Tokioje dvasinėje būklėje būdamas, laikraštyje paskaitė apie kolegą, psichiatrinėse ligoninėse kenčiantį, už savo antikomunistinę, sovietų okupacijai pasipriešinimo veiklą, dr. A. Statkevičių. Staiga — stebūklas! Grįžo entuziazmas gyvenimui, grįžo dar gilesni religijos jausmai, nepaprastas įsitikinimas, kad Dievo pirštas jam parodė kelią į prasmingą, artimo meilės pilną, gyvenimą, atėjo didelis noras padėti nekaltai kankinamam, kad ir nepažįstamam lietuviui.

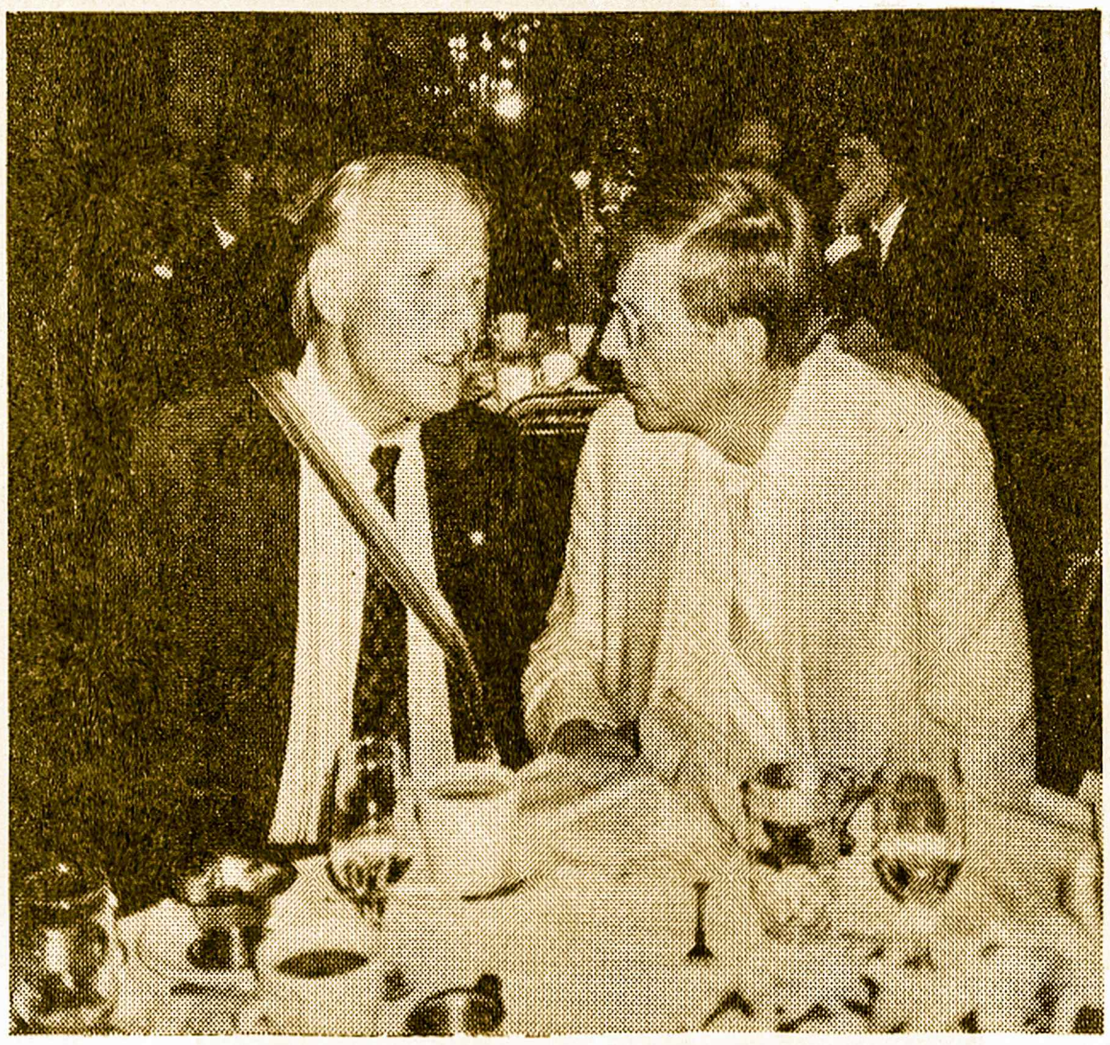

Du kolegos, kuriuos riša ne vien tik profesija. Iš k.: dr. A. Statkevičius ir dr. J. Skirgaudas. Foto —Vaje

Neužilgo įvykusioje Pasaulinėje Psichiatrijos Daktarų konferencijoje dr. Skirgaudas iškėlė dr. A. Statkevičiaus padėtį, sovietų naudojimą psichiatrines ligonines disidentams bausti. Nuo tos konferencijos prasidėjo psichiatrijos daktarų sąjungos veikla, — patraukti sovietus atsakomybėn už psichiatrijos piktnaudojimą, juos išmesti iš sąjungos (sovietai tai numatydami patys išstojo); spaudimas į sovietus, kad jie paleistų kalinius-disidentus. To spaudimo pasėkoje laisvas ne tik dr. A. Statkevičius, jau atvykęs į JAV, bet duotas leidimas išvykti ir jo šeimai, kuri turėtų atvykti pradžioje 1989 m.

Įdomi buvo dr. A. Statkevičiaus kalba, kurioje jis pabrėžė kilnų skautų šūkį "Dievui, Tėvynei ir artimui", papasakojo savo-tremtinio pergyvenimus, baisius pergyvenimus psichiatrinėje ligoninėje, kur įvairių vaistų injekcijomis jo vos neišvarė iš proto...

Dr. A. Statkevičaus kalbą ir jo, kentėjusio už Lietuvos reikalus asmenį, šventės dalyviai ir svečiai pagerbė atsistojimu ir nuoširdžiais plojimais.

Jaunieji akademikai ir akademikės sudainavo satyrinę dainą apie studentus, skautus ir skautus akademikus.

Popietė užbaigta tradiciniu Gaudeamus ir Ateina naktis... *Sala.*

Minėjimo šventė užbaigiama "Gaudeamus". Iš k.: Nida Gedgaudaitė, Andrytė Giedraitytė, Lina Baipšytė, Linas Venckus, Aldona Venckūnienė, Rūta Pretkelytė. Foto —Vaje

---

L.A. Dramos Sambūrio premjera

Los Angeles Dramos Sambūris stato Anatolijaus Kairio premijuotą 5-ių veiksmų (Lietuvos krikšto) dramą

KRIKŠTO VANDUO

Režisierius, scenovaizdis, rūbų eskizai — Petras Maželis. Vaidina: Ema ir Vincas Dovydaičiai, Viltis Jatulienė, Teresė Giedraitytė, Antanas Kiškis, Sigutė Mikutaitytė, Aloyzas Pečiulis, Fredas Prišmantas, Juozas Pupius, Saulius Stančikas ir Ramūnė Vitkienė.

Premjera — 1989 sausio 21 d., šeštadienį, 7 v. vak. Vaidinimas — sekmadienį sausio 22 d. 1 v. p.p., abu — Šv. Kazimieros parapijos salėje.

Vaidinimas tęsiasi 2 valandas.

Lietuviška parodėlė Covina Parke

Lietuviška parodėlė Covina parke. Iš k.: A. Pažiūrienė ir L. Mažeikienė.
Foto —Laimos Tumaitės

Į priešrinkiminį mitingą-rally, įvykusį Covina parke, Covina, CA, lapkričio d., susirinko apie 10,000 žmonių išklausyti Bush/Quayle kalbų, apžiūrėti įvairių tautybių tautinių parodėlių, pasiklausyti ir pasižiūrėti programų, kurias išpildė kelios filmų įžymenybės ir įvairių tautų grupės.

Kalifornijos lietuviai respublikonai, mus labai gražiai atstovavo surengta gintaro, medžio drožinių, lėlių ir velykinių margučių parodėle, kurią, kad ir ant greitųjų, labai skoningai suruošė, plakatus išpiešė, Alfa Pažiūrienė.

Panašias parodėles turėjo: graikai, korėjiečiai, meksikiečiai, kubiečiai, vietnamiečiai, kambodijiečiai, indai, slovakai, vokiečiai, vengrai, čekai.

Iš visų, gal tik mano lietuviškoms akims, įspūdingiausia — lietuvių parodėlė. Visų pirma, kitų tautybių parodėlėse išstatyti daiktai, kaip čekų kristalas, gaunami kiekvienoje krautuvėje, antra — ne visi savo tautiniais kostiumais apsirengę...

Mūsų parodėlė — moterys (A. Pažiūrienė, L. Mažeikienė) tautiniais rūbais, gintaras, meniškas jo išdėstymas pritraukė ir G. Bush akį, nes tik žvilgterėjęs, pasakė, kad panašią parodėlę matė pas lietuvius rytuose; pasikalbėjo su L. Mažeikiene, A. Pažiūriene, V. Vidugiriu, palinkėjo sėkmės. Ponia Bush ilgiau sustojo prie mūsų stalo, pasikalbėjo su L. Mažeikiene, kurią prisiminė sutikusi kita proga.

Įdomu, kad graikė Papadakis, turėjo graikišką parodėlę ir atstovavo graikus respublikonus. Gub. G. Deukmejian jai padėkojo ir pasakė, kad tikrai reikėjo daug drąsos viešai išeiti prieš graikų kilmės kandidatą į prezidentus M. Dukakį...

Mitingą-rally lietuviškai pasveikindama pradėjo Rūta Lee, sekė poros filmų artisčių dainos ir tautiniai šokiai išpildyti: kubiečių, vietnamiečių, korėjiečių, kambodiečių, meksikiečių ir kitų tautybių. Gaila, kad lietuviai nesusiorganizavo, o buvo tokia gera proga pasirodyti tokiai didelei miniai amerikiečių.

Parodoje pasigedome savo kaimynų latvių ir estų.

Val. Šak.

Geriausia dovana — spauda!

Jei jūsų vaikai, vaikaičiai ar draugai dar neskaito "Lietuviai Amerikos Vakaruose", dabar puiki proga jiems laikraštį užsakyti kaip **KALĖDINĘ DOVANĄ.**

Su kiekvienu jūsų prenumeratos atnaujinimu (7 dol.) kiekviena **nauja** prenumerata tik **5 dol. metams.**

Vytauto Vidugirio pagerbimas amerikiečių tarpe

Vytautas Vidugiris, pasižymėjęs lietuviškoje veikloje, ypač skautų, suranda laiko ir energijos dirbti ir amerikiečių organizacijose. Labai aktyvus Kalifornijos Lietuvių Respublikonų Sąjungoje (Centro Valdybos vice-pirm.), įvertintas ir amerikiečių Respublikonų tarpe. Už jo veiklą padėkos laišką prisiuntė Sen. Pete Wilson. Buvo gub. G. Deukmejian paskirtame Bush/Quayle Kalifornijos komitete; atstovavo Kalifornijos Amerikos Veteranus kartu su Russell Gorman, admirolu (Rear Admiral, ret.) ir B. Levin. Žinant, kad Kalifornijoje yra 154,000 veteranų, juos atstovavo tik trys, rodo, kad Vytautas nepaprastai vertinamas ir gerbiamas.

V. Vidugiris dėkoja buvusiam Estijos konsului B. Nurmsen už suruoštą pobūvį-pagerbimą. *Foto —Vaje*

Vakarinio Hollywoodo dalinys (Post) 405, kurio narių dauguma pabaltiečiai, š. m. lapkričio m. 19 d. estų namuose, surengė jam sugrįžimo į savo dalinį (Homecomming) pietus. Toks pagerbimas paprastai ruošiamas asmeniui, įdėjusiam darbo ne tik savam daliny, bet ir už jo ribų.

Besiklausant sveikinimų iš kitų skyrių komendantų, Kalifornijos valstijos komendantų ir apylinkių komendantų, kuriems teko su Vytautu dirbti, iš pareikšto džiaugsmo dalinio narių, jam vėl sugrįžus į 405, negali nesididžiuoti šiuo darbščiu ir sumaniu lietuviu.

(tęsinys 5 psl.)

Rūta...

(tęsinys iš 1 psl.)

Svečiai Rūtos pagerbimo puotoje. Iš k.: V. Vidugiris, J. Kojelis, B. Skirienė, A. Skirius, J. Šimonis. *Nuotrauka —V. Fledžinsko*

Sen. P. Wilson Rūtai įteikė plaketę už jos nepailstamą darbą respublikonams. L. Mažeikienė (kuriai irgi prisegė medalių Tautybių Grupių pirm. F. DeBalough ir H. Eberhardt) ir R. Alseikaitė įteikė arch. Broniaus Aro labai meniškai nupieštą sveikinimą-plaketę lietuvišku tekstu.

Rūta gavo daug sveikinimų raštu: prez. R. Reagan, gub. G. Deukmejian, K. Okso, kurie buvo išspausdinti programoje.

Meninę puotos dalį pradėjo mūsų nuosava lakštingala Birutė Vizgirdienė, sudainavusi porą posmelių iš "Sound of Music" angliškai ir lietuviškai. Po jos dainavo Ann Jeffries, Jody Prusan.

Visa publika, kartu su programos puikiu pravedėju, garsiu televizijos aktorium Dick Gautier, sudainavo Rūtai jo paties parašytą dainą pagal "Hello, Dolly" melodiją. Dainoje daug įpinta žodžių apie lietuvaitę, lietuvius... Malonu ausiai.

Programą tęsė pati Rūta sudainuodama ištraukų iš muzikinių veikalų, kuriuose ji turėjo pagrindines roles, o jų turėjo — nemažai...

Rūta pristatė savo mamytę M. Kilmonienę, be kurios pagalbos ji nebūtų pasiekusi tokio laipsnio savo karjeroje, pristatė savo giminaitę Marytę Kašėtaitę, prieš metus atvykusią iš ok. Lietuvos našlaityno. Marytė, jauna graži mergaitė, nustebino savo geru anglų kalbos mokėjimu, sugebėjimu įsijungti į naują pasaulį, naują gyvenimą. Atrodo, kad grožis, protas ir gabumai yra įgimti Rūtos visoje giminėje.

Rūtos pageidavimu "Spindulio" šokėjai sušoko porą gyvų tautinių šokių įtraukdami į polkutę ir Rūtą... (kaltas Linas Polikaitis...), vėliau įtraukdami ir visą publiką, amerikiečiai buvo tuo labai sužavėti, tuo dar labiau įnešdami jaukumo ir šilimos.

Puota prasidėjo: vienoj pusėj lietuviai, kitoj — Beverly Hills (pagal Rūtos žodžius), baigėsi — vis susijungė į šokio ratą, trepsėdami į lietuvišką taktą....

Didelis ačiū Rūtai už jos visus gerus darbus, ne vien tik amerikiečių, bet ir mūsų, tarpe, ačiū L. Mažeikienei ir jos komitetui surengusiam tokią šaunią puotą, kurios metu nuolat skambėjo lietuvių ir Lietuvos vardas.

Vaje

Nauja JAV LB Krašto Valdyba

Spalio 1 d. LB Tarybos sesijoje Čikagoje išrinkta nauja LB Krašto valdyba — pirm. dr. A. Razma. Nariai: dr. J. Račkauskas, R. Kučienė, B. Juodelis, A. Zerr, A. Barzdukas, JAV pulk. D. Skučas, D. Kučėnienė, P. Joga, dr. P. Žygas, B. Jasaitienė, D. Valentinaitė, D. Sužiedėlis, dr. P. Kisielius, Jr., dr. V. Skuodis, L. Norušis, R. Kubiliūtė ir R. Steponavičiūtė.

Tarybos prezidiumo pirm. A. Nelsienė, nariais: A. Kuolas, D. Navickienė, A. Raulinaitis, R. Nelsas, visi iš Kalifornijos.

Į garbės teismą išrinkti: V. Kutkus, A. Rugienis, G. Kriaučiūnienė, V. Petrulis ir G. Kamantienė.

Į kontrolės komisiją — dr. Č. Mickūnas, A. Petrutis, M. Žiaugra ir G. Čepas.

SAN FRANCISCO LIETUVIAI RESPUBLIKONAI

Dvi dienas prieš valstybinius rinkimus, lapkričio 6 d., 1988, San Francisco apylinkės respublikonai susirinko pirm. Aldonos Seghal namuose. Į susirinkimą atsilankė ir kandidatas į Kongresą (Distr.12) Tom Campbell.

Inž. Vytautas Šliūpas, LARAC vicepirm., kalbėjo apie Lietuvą ir dabartinę jos padėtį. Parodė tris video filmas: Baltijos Gyvoji Banga (apie ekologinę demonstraciją Palangoje, rugs. 3 d.), Susirinkimą Vingio parke (liepos 9d.) ir dr. Jono Šliūpo pagerbimą Rakandžiuose (rugsėjo 17 d.) Parodė pilnus komplektus "Sąjūdžio Žinių" ir kitų ok. Lietuvoje leidžiamų laikraščių.

Sekančią dieną V. Šliūpas buvo pakviestas Hoover Instituto, prie Stanfordo u-teto, padaryti tą patį pranešimą angliškai.

Hooverio Institutas nusikopijavo V. Šliūpo atvežtus laikraščius ir videokasetes, kaip jiems naudingą archyvinę medžiagą.

San Francisco apylinkės lietuviai respublikonai išsirinko naują valdybą sekantiems dviems metams: pirm. — **Felicija Prekerytė-Brown**, 5839 Ponce Ct., San Jose, CA 95120; kiti valdybos nariai: **Janina Mačiulienė, Aldona Vasaitytė-Seghal, Anatolijus Jazbutis** ir **Vytautas Šliūpas.** *V.Š.*

Vidugirio pagerbimas...

(atkelta iš 4 psl.)

Vytautas jau eilę metų aktyviai dirba vadovaujamose pareigose American Legion (visoje Amerikoje jų 3 milijonai), paskutinius du metus 1986-1988 ėjo vicekomendanto pareigas visos Kalifornijos valstijos.

Ta pačia proga norime paraginti lietuvius Amerikos karų veteranus (II-o Pasaulio karo, Korėjos ir Vietnamo) įstoti į Amerikos Legijono West Hollywood dalinį 405. Tuo reikalu skambinkit Vytautui Vidugiriui (213) 377-3192. Norima turėti kaip galima daugiau pabaltiečių, kadangi ateityje numatyta šį dalinį pavadinti Pabaltiečių Amerikos Legiono daliniu.

Įsijungę į Amerikos Legioną, tuo pačiu paremsit ir kitus veteranus, padėsite kovoti už ligoninių išlaikymą, gydymą, pensijas, apdraudas, privilegijas, kurių jie tikrai užsitarnavo, gindami Amerikos laisvę, tuo pačiu ir mūsų. *V.V.B.*

LOS ANGELES LIETUVIŲ ŠVENČIŲ LINKĖJIMAI

ROLANDAS GIEDRAITIS, D.D.S.
DANUTĖ GIEDRAITIENĖ, D.M.D.
ALMA VILKAS-STOČKIENĖ, D.D.S.
Lietuviai dantistai

3151 Glendale Blvd., Los Angeles CA 90039
Tel.: 660-1205

****

MARGIS MATULIONIS
Attorney — at — Law
412 W. Broadway Ave., Suite 204
Glendale, CA 91204
Tel.: (818) 243-6223

****

MARCELLA AUGUS
President
CROWN ESCROW CORPORATION

2839 Sunset Blvd., Los Angeles, CA 90026
Tel.: (213) 413-3370

****

A. PEČIULIS
Remodeling and Construction

*Savininkas — **ALOYZAS PEČIULIS***
945 — 14th St. Apt. F
Santa Monica, CA 90403

****

CALIFORNIA CREDIT UNION
KALIFORNIJOS LIETUVIŲ KREDITO SĄJUNGA

2802 Santa Monica Blvd.
Santa Monica, California 90404
Tel.: (213) 828-7095

****

LIETUVIŲ KREDITO KOOPERATYVAS
3356 Glendale Blvd., Los Angeles, CA 90039
Tel. (213) 661-5276

DARBO VALANDOS:
*pirmadieniais **uždaryta***
antradieniais nuo 10 val. iki 7 val. vakaro
trečiadieniais, ketvirtadieniais ir penktadieniais
nuo 10 val. ryto iki 3 val. p.p.
šeštadieniais nuo 10 val. ryto iki 12 val.

Kooperatyvas duoda įvairių rūšių paskolas palankiausiomis išsimokėjimo sąlygomis ir žemiausiais procentais. Nekilnojamu turtu garantuotos paskolos duodamos iki 300,000 dol.

"LIETUVIŲ DIENŲ"
redakcija ir administracija
Sveikina visus skaitytojus ir bendradarbius
linkėdami taikos ir ramybės Šv. Kalėdų proga.
L I E T U V I Ų D I E N O S
4364 Sunset Blvd., Los Angeles, CA 90029
TEL. (213) 664-2919

****

MERRY CHRISTMAS AND A HAPPY NEW YEAR
RICHARD ADAM LYGUTIS
ATTORNEY AT LAW

483 Francisco Street — Suite B
San Francisco, California 94133
24 — Hour phone (415) 781-9048

****

Linksmų švenčių ir laimingų Naujų Metų
Inž. VYTAUTAS VIDUGIRIS
ir ŠEIMA

27923 San Nicholas Drive, Palos Verdes, CA 90274
Tel.: (213) 377-3192

****

Linksmų švenčių ir laimingų Naujų Metų

SINCE 1955 *Phone (213) 661-6222*

RUOKIS PAINT CO.
Subdivision of Rokal Chemical Co.
Latex Base Paint for Both Indoors and Outdoors
All Colors

P. O. BOX 27204 *J. & V. Ruokis*
Los Angeles, CA 90027 *Owners*

****

RŪTA, INC. — INVESTAVIMO BENDROVĖ
2802 Santa Monica Blvd., Santa Monica CA 90404
Telefonas: (213) 828-7525

Valdyba: E. Jarašūnas, A. Markevičius, R. Nelsas

****

ROQUE and MARK CO., INC.

Realtors ★ Insurance ★ Income Tax ★ Notary Public

28702 Santa Monica Blvd., Santa Monica, CA 90404
Phone: (213) 828-7525 Res. (213) 395-0410

ALBINAS MARKEVIČIUS ir bendradarbiai

****

Linksmų šv. Kalėdų ir laimingų naujų Metų!
LIETUVIŲ TAUTINIAI NAMAI

3352 Glendale Blv., Los Angeles, CA 90039
Tel.: (213) 669-9314

LIETUVIAI PROFESIONALAI — PREKYBININKAI

Advokatai

JACK ALEX
NIDA BRINKIS
Attorneys at Law

Law Offices of
ALEX & BRINKIS

1500 W. Covina Pkway, Suite 103
West Covina, CA 91790
Tel.: (818) 337-0777 or
(818) 962-6644

RICHARD ADAM LYGUTIS
Attorney at Law

483 Francisco St. Suite B.
San Francisco, CA 94133
Tel.: (415) 781-9048 24 Hour Phone

MARGIS MATULIONIS
Attorney at Law

412 W. Broadway Ave., Ste. 204
Glendale, CA 91204
Tel.: (818) 243-6223

VIOLETA SUTKUS
Attorney at Law

7060 Hollywood Blvd., Suite 616
Los Angeles CA 90028-6404
Tel.: (213) 871-8999

Apdrauda

M&R AMERICANA
Insurance Service, Inc.
A. "Mark" MARKEVIČIUS
All Lines of Insurance
2802 Santa Monica Blvd.
Santa Monica, CA 90029
453-1735 828-7525

Antanas F. Skirius
Apdraudos Agentas

4364 Sunset Boulevard
Los Angeles, CA 90029
Tel.: (213) 664-2910

Dantistai

BIRUTA BARVIKS, D.D.S.
Member American Dental Society

10900 Warner Ave., Suite 116
Fountain Valley, CA 92708
(Corner Warner & Euclid)
Tel.: 1 (714) 968-5525

A. BLAKIS, D.D.S.
Dantistas (Latvių kilmės)

2901 Wilshire Boulevard
Santa Monica, CA 90403
Phone 828-4613 by Appointment

ROLANDAS GIEDRAITIS, D.D.S.
DANUTĖ GIEDRAITIS, D.M.D.
ALMA VILKAS-STOČKIENĖ, D.D.S.
Lietuviai dantistai

3151 Glendale Boulevard
Los Angeles, CA 90039
Tel.: 660-1205

Escrow Kompanijos

MARCELLA AUGUS
President

CROWN ESCROW
CORPORATION

2839 Sunset Boulevard
Los Angeles, CA 90026
tel.: (213) 413-3370

Gydytojai

WILLIAM J. GRASKA, M.D.,
F.A.A.F.P.
Temple Medical Group, Inc.

1100 Sunset Blvd., Los Angeles, CA 90012
Tel.: 250-3716

JONAS KREGŽDĖ, M.D.
Internal Medicine including Cardiology

1760 Termino Ave., #207
Long Beach, CA 90804
Telefonas: (213) 498-6676

General Contractors

ROMAS ŽEMAITAITIS
Home Improvements

Electrical - Heating - Plumbing
2227 Meadow Valley Terr.
Los Angeles, CA 90039
Phone: (213) 664-1661

KOSTAS MAKAUSKAS

Plumbing — Electrical — Carpentry
Cement Work — Construction —
Remodeling — Repairs
EXPERIENCED

3823 Evans St., L. A. Ca. 90027
Tel.: (213) 669-0316

Nuosavybių pardavėjai

ALBINAS MARKEVIČIUS
Real Estate Broker

ROQUE & MARK CO.

2802 Santa Monica Boulevard
Santa Monica, CA 90404
Phone: 828-7525 Res.: 395-0410

DENNIS PETRAS
Broker Associate

c/o Whitehouse Property
23067 Ventura Blvd.
Woodland Hills, CA 91367
Tel.: (818) 999-3100
Res. phone (818) 883-2877

CENTURY 21
RANA LINKA & CO.
23241 Ventura Boulevard
Woodland Hills, CA 91364
Business (818) 883-1723
Residence (818) 704-0103
SERVICE WITH INTEGRITY
RASA BANYS
Million Dollar Producer

Each Office is Independently Owned and Operated

ELENA STROZIER
Broker-Associate
Residential and Apartment Sales
c/o Mike Glickman Realty
14921 Ventura Blvd.,
Sherman Oaks, CA 91403
Tel:. (818) 905-7355
Home (818) 905-6488

ALp(LKA)1763
1988, Nr.10

PARENGIMŲ KALENDORIUS

Gruodžio mėn.

31 d. šeštadienį, Naujų Metų sutikimas, Šv. Kazimiero parapijos salėje, ruošia Jaunimo Sąjunga.

1989 m.

Sausio mėn.

8 d., sekmadienį, 12:30 p.p., parapijos salėje, Liet. Tautinės Sąjungos šventė.

15 d., sekmadienį, Šv. Kazimiero parapijos salėje Humoro ir poezijos vakaras, rengia Akademikų Skautų S-ga.

21 d., šeštadienį, 7 v.v., ir **22 d., sekmadienį, 1 val. p.p.,** Šv. Kazimiero parapijos salėje L. A. Dramos Sambūris stato premijuotą dramą **Krikšto vanduo.**

28 - 29 d.d., Šv. Kazimiero parapijos salėje Politinių Studijų savaitgalis. Ruošia Lietuvos Fronto Bičiuliai.

Muito mokesčiai siuntiniams į ok. Lietuvą.

Pagal neseniai TSRS Ministrų Tarybos Vyriausios muitinių kontrolės valdybos paskelbtus įstatus šie daiktai neįleidžiami siųsti tarptautinėse pašto siuntose: šaunamieji ginklai ir šaudmenys, šaltieji ginklai, karinė amunicija, narkotinės, psichotropinės, radioaktyviosios, sprogstamos, nuodingos ir kitos pavojingos medžiagos, **užsienio valiuta, brangieji metalai, kino juostos, videojuostos ir videokasetės su kino filmų ir videoprogramų įrašais,** spaudintinė ir vaizduojamoji produkcija, prieštaraujanti moralės taisyklėms (pornografija).

Į ok. Lietuvą galima persiųsti ar pervežti įvairių asmeninio naudojimo daiktų, nekvalifikuojamų kaip prekės. Vienoje pašto siuntoje gali būti ne daugiau kaip trys vieno pavadinimo drabužiai, dešimt metrų audinių, vienas videomagnetofonas, vienas magnetofonas ir kino kamera, ne daugiau kaip dešimt visų tipų garso įrašymo reikmenų ir nedau[illegible] reikmenys.

Leidžiama [illegible] komplektus (iš viso 15) plokštelių, po du egzempliorius į metus religinės literatūros šaltinių (Biblijos, Korano, Evangelijos, Talmudo, Toros ir t.t.)

Sėkloms, sodinamajai medžiagai siųsti būtinai reikia specialaus Agropramoninio komiteto atitinkamų skyrių leidimą; medikamentams — TSRS sveikatos ministerijos leidimą.

Be jokių mokesčių leidžiama siųsti arba pervežti: maisto prekes (kavą, kakavą, šokoladą, arbatą, prieskonius ir t.t.); drabužius kūdikiams iki 1 metų; sanitarijos ir higienos reikmenis, medicininius akinius.

Sumažintas muitas: džinsinio audinio kelnėms tik 15 rub.; paltams — 25-30 rub. 50-čia rub. sumažinta mokesčiai už kailio išdirbinius, 20-čia rub. už sporto kostiumus.

Už stereomagnetofoną — 200 rub., monomagnetofoną — 50 rub., videomagnetofoną 200-300 rub., baltajuoda televizorių po 2 rub. už kiekvieną ekrano įstrižainės centimetrą, už spalvotą — po 5 rub. už ctm. Juvelyrinių dirbinių muitas — 50% jų vertės (pagal krautuvės pakvitavimą. Po 3 rub. už kiekvieną kilogramą siunčiant: automobilių padangas, diskus, po 10 rub. už kg. už elektrinius įrenginius, po 100 rub. už vieną komplektą dujų įrenginių.

Jie siuntinyje daiktų daugiau negu nustatyta, muito mokestis — dvigubas.

* *

Teisininkui ALEKSANDRUI DABŠIUI
iškeliavus į amžinybę,
likusiems jo liūdėti, sūnui Rimui, vaikaičiams — Vytautui, Gintautui su Dana ir Audrutei, giminėms ir draugams reiškiame nuoširdžiausią užuojautą.

"Lietuvių Dienų", "L.A.V" redakcijos

VINCENT JUODVALKIS
Certified Public Accountant

3352 Glendale Blvd.
Los Angeles, CA 90039
Tel.: (213) 667-3080

14659 Limedale St.
Panorama City, CA 91402
Tel.: (818) 894-0136

***