LIETUVIAI
AMERIKOS VAKARUOSE

1989 Birželio mėn. Nr. 6

PER TEVYNĘ KELIAUJA POETAS...

Poetas Bernardas Brazdžionis ilgai ir tvirtai laikėsi savo nusistatymo — nebendradarbiauti su okupantais, bei jų pasiuntiniais, meiliai čiulbėjusiais, žadėjusiais išleisti jo poezijos tomus, suruošti karališką priėmimą, jau nekalbant apie apmokėtą kelionę. Nesusigundė! Neišdavė nei savo įsitikinimų, nei savo tautos.

Dabar, kada okupantai šiek tiek atleido varžtus, kada tauta subruzdo kovoti už laisvą žodį, laisvą mintį, kada tautai reikia dar daugiau įkvėpimo ir dvasinės paspirties, B. Brazdžionis išsirengė Tėvynės lankyti. Iškeliavo su visa šeima: žmona p. Aldona, dukra Saule ir dukraite Dalyte, be jokių protekcijų, be malonių, — su ekskursija, kad galėtų būti savimi, niekuo niekam neįsipareigojęs.

Audra Žukaitytė ir Justas Dvarionas pasitinka poetą Bern. Brazdžionį Maskvos aerodrome.

Tikriausiai nesitikėjo Poetas, kad visa Lietuva, tiek metų tik slapta jo raštus skaičiusi, priims jį atviromis rankomis ir širdimis, kaip seniai laukiamą tautos atgimimo pranašą...

Maskvos aerodrome su gėlių puokšte pasitiko tik lietuvių studentų pora. Vilniaus aerodrome poeto laukė jau tūkstantinė minia, nežiūrint to, kad lėktuvas nusileido visa valanda anksčiau negu spaudoje buvo pranešta. (*Pradžioje manyta, kad laikas buvo tyčia sukeistas, kad suklaidinus žmones ir išvengus masinės spūsties, bet tai buvo kelionių biuro klaida. Red.*)

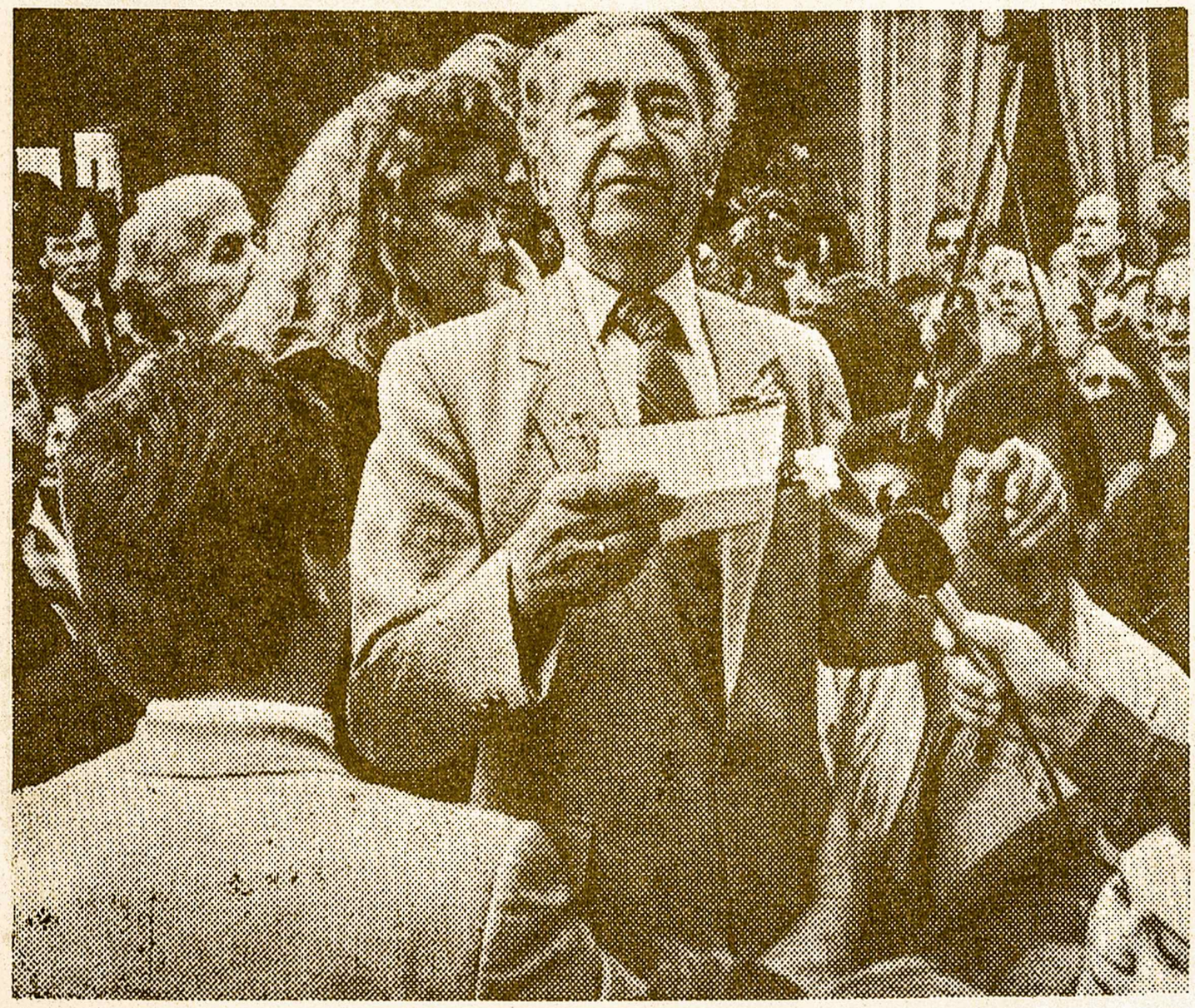

Poetas Bern. Brazdžionis prabyla į tautą, Vilniaus aerodrome.

Masė jaunų ir senų besišypsančių veidų... Tautiniais rūbais pasipuošusio jaunimo... Džiaugsmo pagauti bemat iškėlė poetą ant rankų; po jo — jo šeimą: p. Brazdžionienę, Saulę, Dalytę... Ir prakalbėjo poetas savo pirmuosius žodžius tautai lietuviškų rankų iškeltas.

Entuziazmas nesibaigė tik sutikimu aerodrome. Visur buvo tas pats — žmonių spūstis, noras paliest, pamatyt...

Raš. Vidmantė Jasukaitytė, kartu su Liet. Rašytojų D-ja ir kitais sudarė kelionės planus, kad poetas per tokį trumpą viešnagės laiką, galėtų kaip galima daugiau dalyvauti įvairiuose parengimuose, o jų dabar ok. Lietuvoje gana daug, pamatyti kraštą; svarbiausia, kad kuo daugiau žmonių galėtų jį išgirsti, pabendrauti, bent pamatyti...

(tęsinys 3 psl.)

LIETUVIAI AMERIKOS VAKARUOSE

4364 Sunset Blvd., Los Angeles, CA 90029-2195, Tel.: 664-2910

Leidžia Lietuvių Bend. Centro korporacija

Redaguoja Valerija Baltušienė

Spausdinami straipsniai taisomi redakcijos nuožiūra, jei su autoriais nesusitarta. ★ Pilnu vardu ar inicialais pasirašyti straipsniai nebūtinai reiškia redakcijos nuomonę.
★ Anoniminiai raštai nepriimami

Prenumerata metams 7.00 dol.; atskiras nr. 70 centų

Eina nuo 1963 m. kas mėnuo išskyrus du vasaros mėnesius

★★★

PER TĖVYNĘ KELIAUJA POETAS...

Lietuvos nacionalinė M.Mažvydo biblioteka

(atkelta iš 1 psl.)

Tauta laukė Bernardo Brazdžionio. Ir dar kaip laukė! Žmonės pakelėse, kad ir lietuj, stovėjo ir laukė valandomis... Taip buvo visur, kur tik poetas važiavo: Kaune, Pasvaly, Skabeikėliuose, Žadeikiuose, Biržuose, Kryžių kalne, Mažeikiuose, Šiauliuose, ne vien tik Kalnų parke Vilniuje.

Vincas Dineika, per 2 mėnesius, dirbdamas, tur būt, po 48 val. į dieną, spėjo paruošti B. B. "Poezijos pilnatį", kuri, nežiūrint problemų su popierium, išėjo (100,000 tiražu) prieš pat poeto atvykimą. Prasidėjo dar didesnė kamšatis aplink poetą — autografai. Tokia masė žmonių, tiek daug knygų autografams, o tiek mažai laiko... O kiek poeto knygų per Sibirą, tremtį išsaugotų? Kiek per 45 metus išslapstytų?... Kiekviena iš jų turi savo tragedijos istoriją. Atsirado netgi ranka nurašytų: "Jerichono rožė" ir "Baltosios dienos"... Kiek įtakos turėjo ir turi Brazdžionis tautai, kaip jo poezija vertinama, įrodė ši viešnagė.

Poetas iš visos širdies bendravo su tauta, jai atiduodamas visą savo energiją, nesijautė jo balse nuovargio kalbant į tautą visa širdimi, nei Poezijos Pavasario (Lakštingalų slėny) metu, nei per Tremtinių Poezijos vakarą, nei paskutinį vakarą Pavasario Poezijos šventės uždarymo metu Vilniaus teatre.

Ne vienas stebėjosi Poeto ištverme, gyvumu. Atrodo, kad jam parodyta visos Lietuvos meilė, tėvynės išsiilgimas davė jėgų ir energijos, kurios ne vienas jaunuolis galėtų pavydėti.

Vaje

Bern. Brazdžionį, 1989 metų poezijos laureatą sveikina lietuvaitės, Lakštingalų slėnyje, prie Kauno. Kairėje matosi poetas E. Matuzevičius, dešinėje — aktorius Laimonas Noreika.

Net ir lietus neatbaido entuziastiškų Bern. Brazdžionio gerbėjų Vilniuje, Kalnų parke.

TRAGIŠKŲJŲ BIRŽELIO ĮVYKIŲ MINĖJIMAS

Los Angeles mieste yra tradicija tuos liūdnus minėjimus rengti pamečiui estams, latviams ir lietuviams. Šiemet 48-jį masinių deportacijų minėjimą surengė estai Šv. Kazimiero parapijos salėje.

Programą pravedė estas Uve Sillat. Atidarymo kalbą pasakė estas Bern. Nurmsen.

Į susirinkusius prabilo Liet. gen. konsulas V. Čekanauskas, Estijos gen. kons. Jaak Treiman ir Latvijos gen. kons. Aivars Jerumanis. Pagrindinis minėjimo kalbėtojas — Arne Kalm, buvęs Kalifornijos Respublionų Tautybių Tarybos pirmininkas.

Meninę programos dalį išpildė lietuviai ir estai. Įdomiausias — muz. A. Jurgučio naujai suorganizuotas ir jo diriguojamas Vyrų choras, sudainavęs J. Strolios "Tykus buvo vakarėlis", V. Kuprevičiaus "Pajūriais, pamariais" ir E. Balsio "Jūreivių maršą". Angliškai dainas apibūdino Vaida Kiškytė.

Estų, L. A. Kannel ansamblis, savo tautiniais instrumentais (panašiais į mūsų kankles) išpildė keturių dainų pynę.

Minėjimas užbaigtas Lietuvos, Latvijos ir Estijos himnais.

AFS

"SPINDULIUI" 40 METŲ!

Minint 40-metį "Spindulio" vadovai sukūrė šventės programą, kuri parodytų geriausius momentus iš visų 40-ties metų, O. Razutienės pradėto darbo ir naudojosi jos metodu — įjungti visus, duoti progos pasirodyti visiems. Todėl buvo naturalu, jos idėjas tęsiant, įjungti ir buvusius ansamblio narius.

Danguolė Razutytė-Varnienė, su nuoširdžiai ir aktyviai dirbusiu komitetu, pasidalinę darbais norėjo parodyti tų ilgų metų darbo vaisius — menu, sportu, lietuviška daina ir šokiais.

Meno parodoje dalyvavo daug buvusių narių. Kai kurie iš jų, jau pasižymėję menininkai, padovanojo savo kūrinių loterijai: Vytas Sakalauskas, Rasa Arbaitė, Rimas Narbutas, Angelė Mičiulytė-Budreikienė. Loterija atnešė apie **5000 dol.** pelno! Tai nuostabi suma, skiriama remti knygai, apie Oną Razutienę ir Jaunimo Ansamblį ir jo 40 metų veiklą, išleisti. Jau antri metai iš eilės Liet. Fondas atsisako Los Angeles jaunimą finansiniai paremti. Jaunimui sunku suprasti, kodėl tokio svarbaus leidinio, kuris yra Los Angeles liet. išeivijos jaunimo 40-ties metų veiklos istorija — LF **neremia, nevertina.**

Jūratė Nausėdaitė-Ann Jillian kalba "Spindulio" šventės metu. Kairėje A. Murcia, Jūratės vyras.

Ansamblio jaunimas labai, labai dėkingas Los Angeles visuomenei už nuolatines aukas ir dvasinę paramą!

Sporto žaidynės. "Bangos" klubo (Algio Šėko organizuotos) tinklinio komandos, savo tarpe turinčios ne vien tik lietuvių tarpe pagarsėjusių žaidikų, kaip D. ir Ž. Tomkutės, D. Koklys, parodė savo gabumus. Sporto rungtynėmis duodama proga įsijungti tiems, kurie nei šoka nei dainuoja, nors daugumas sportininkų aktyvūs ansamblyje.

Programą pravedė 4 pranešėjos, kiekviena atstovaudama 10 metų, to laikotarpio, kai pačios priklausė ansambliui.

Jaunimas, kurio buvo per šimtą, pradedant mažiukais, mokyklinio amžiaus, studentais ir "veteranais" įžygiavo į salę lydimi komp. B. Budriūno maršo "Ei, jaunyste". Maršą griežė Rimas Polikaitis, Jonas Aras, Ona Barauskienė, dirigavo komp. Aloyzas Jurgutis.

Šventės atidarymo žodį tarė Liet. gen. kons. V. Čekanauskas. Perskaityti sveikinimai iš LB atstovų; "Spindulio" "krikšto tėvo" prel. J. Kučingio, Taut. Šokių grupių ir vadovų ir daugelio kitų.

Buvo ypatingai smagu išgirsti Balį Gajauską, iš ok. Lietuvos ir vėliau Jūratę Nausėdaitę-Ann Jillian, buvusią ansamblio narę, kuri palinkėjo jaunimui niekad nepamiršti savo kilmės, savo šaknų. Svečiai apdovanoti visų mėgiamais "Spindulio" marškiniais, kurių motyvas sukurtas Vidos Čekanauskaitės.

Tarp dainų ir šokių programos V. Stokas įterpė ir skaidrių iš tų 4 dešimtmečių veiklos. Netoli durų 40-ties padidintų nuotraukų paroda — nostalgiški veiklos prisiminimai.

Šioje šventėje dalyvavo net kelios kartos ansambliečių, kaip pranešėja Violeta Gedgaudienė ir jos vaikai Nida ir Auris; Ona Barauskienė, akompanuojanti ansambliui 40 metų, jos duktė Danutė Mažeikienė, ir du jos vaikaičiai. Ilgametė akompaniatorė buvo tinkamai pagerbta — sudainuota jai VALIO ir įteikta atžymėjimo lenta. Po programos — prie tortų ir šampano vaišių buvo padėkota visai losangeliečių lietuvių ansamblio rėmėjų grupei, buvusiems šokėjams, mokytojams ir bendradarbiams. Pagerbta komp. Giedra

Sukasi jaunieji spinduliukai ir didieji "spinduliai" Jaunimo šventės metu.

Gudauskienė, daug dirbusi su ansambliu; jos sukurtos dainos dar ir dabar yra ansamblio repertuare.

Su šia švente užsibaigė vienas ansamblio veiklos perijodas, užtat "Spindulys" nori išleisti knygą ir P. Jasiukonio sukamą filmą, taip kad ateinantį rudenį bus pradedamas visai naujas darbas.

Ilgametė Jaunimo ansamblio akompaniatorė Ona Barauskienė, ir Rimas Narbutas loterijos metu.

Danguolė Razutytė-Varnienė, padedama jaunų, ansamblyje išaugintų mokytojų: J. Bužėno, R. Čekanauskaitės-Žukienės, V. Bandziulio, L. ir R. Polikaičių (Stančikaitės), iki šiol ėjo motinos pėdomis, naudojosi jos metodu. Kas ir kaip ateityje bus daroma priklausys nuo jaunimo, nuo jo noro ir pastangų ansamblio tęstinumą išlaikyti. Mokytojai ir vadovai ir toliau stengsis be sustojimo dirbti, nes yra daug progų iškelti Lietuvos vardą amerikiečių tarpe, reikia pasirodyti ir svečiams iš ok. Lietuvos, kad ir mes, išeiviai, dirbam kiek sąlygos leidžia.

Danguva

ŠAUNI GEGUŽINĖ

Liepos 9 d., sekmadienį, 12 val., Žibutės Brinkienės sodyboje, 2347 Hillhurst Ave, Los Angeles, Lietuvių Moterų Klubų Federacijos Los Angeles skyrius ruošia

ŠAUNIĄ GEGUŽINĘ

Bus duodami skanūs lietuviški pietūs.

Linksma akordeono muzika.

Įėjimas tik 8 dol. Visi kviečiami atsilankyti ir gražiai praleisti popietę.

Valdyba

PASIŽYMĖJUSIŲ SPORTININKŲ PAGERBIMAS

Prieš daugelį metų įkurtas Los Angeles lietuvių sporto klubas "Banga", šiuo metu išaugo į gana stiprų vienetą, kurio nariai jau spėjo atsižymėti ne vien tik lietuvių sportininkų tarpe.

Du iš jų: Daiva Tomkutė ir Vainius Koklys, aprašyti kaip gabūs sportinininkai amerikiečių spaudoje, buvo pagerbti "Bangos" suruoštame, gerai pasisekusiame, baliuje balandžio 22 d.

Klubo pirm. A. Šėkas pasveikino svečius, — vietinius, ir iš ok. Lietuvos atvykusius, trumpais žodžiais supažindino su šio baliaus kaltininkais — Daiva ir Vainium; garbės svečiui Pranui Lubinui perdavė pareigas pasižymėjusių sportininkų pagerbimo ceremonijoms pravesti.

Pranas Lubinas, pats žymus krepšininkas, pristatė pasižymėjusius sportininkus, pabrėždamas, kad atsiekti tokį aukštą lygį jų pasirinktose sporto šakose (tinklinio ir beisbolo) nėra eilinis dalykas, ypač kada šių šakų sportinininkų yra labai daug, sporto lygis — labai augštas; reikėjo ne vien tik daug darbo, noro, pastangų, bet ir didelių gabumų pasiekti to, ką pasiekė Daiva — tinklinio sporto šakoje; Vainius — beisbole.

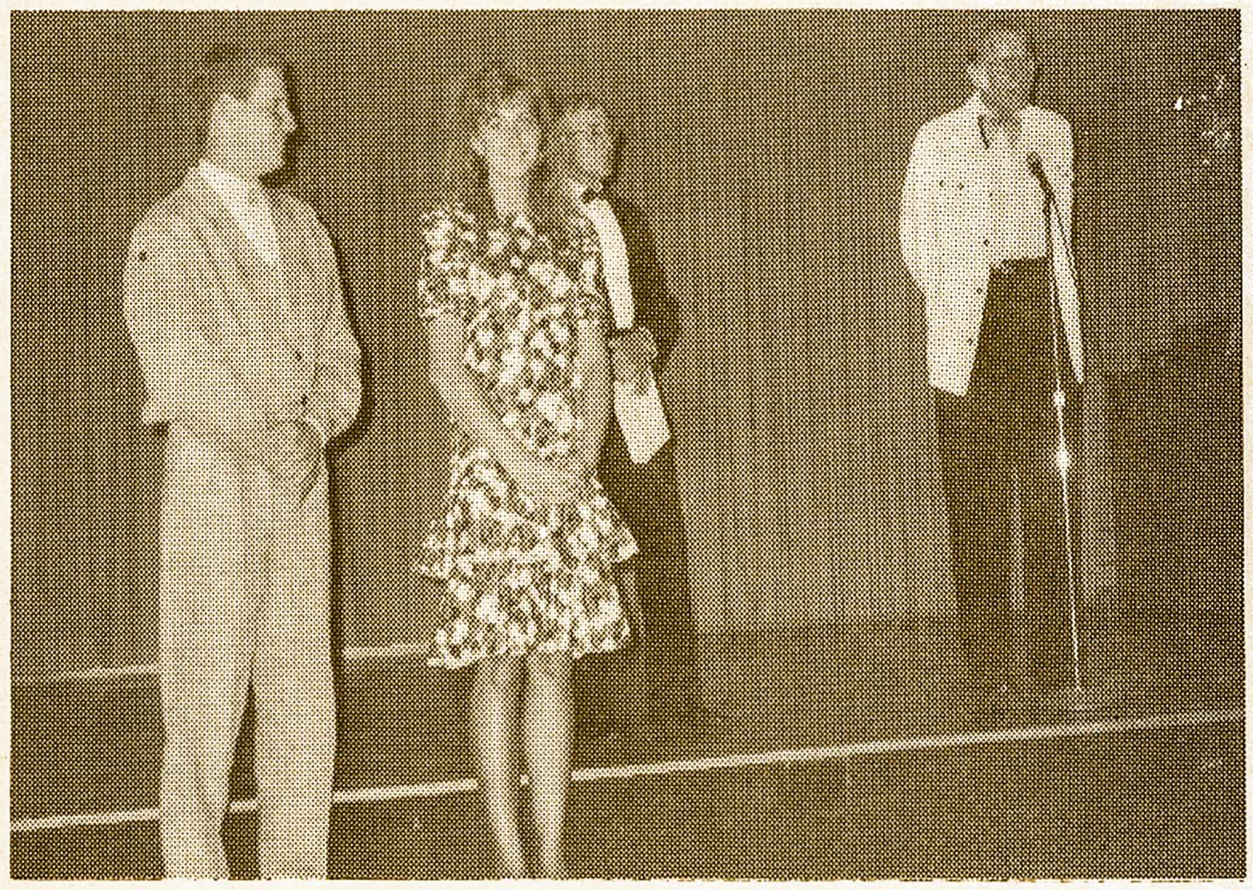

P. Lubinas pristato pasižymėjusius sportininkus. Iš k.: D. Koklys, Daiva Tomkutė, A. Šėkas ir P. Lubinas.

Daivą ir Dainių "Spindulio" ir Lituanistinės šešt. mokyklos vardu sveikino Auris Jarašūnas.

Po to buvo pristatyti Pasaulio Lietuvių Žaidynių Australijoje dalyviai, ir apibūdinti jų laimėjimai.

Prof. E. Jarašūnas, sportuojančio jaunimo tėvų vardu padėkojo ilgamečiam klubo steigėjui-vadovui, įdėjusiam daug darbo ir širdies, Algiui Šėkui ir įteikė atžymėjimą.

"Bangos" klubas padėkojo Liet. Taut. Namams, už 200 dol. auką, gautą per J. Petronį. (Savo laiku, Taut. Namai buvo priglaudę ir senimo ir jaunimo tarpe labai populiarų stalo teniso klubą. Red.)

Kalif. Liet. Golfo Klubo nariai, tą dieną baigę savo turnyrą, kartu su visais kitais sportininkais baliuje atšventė ir savo laimėjimus, ir prisidėjo prie "Bangos" klubo šventės-pagerbimo pasisekimo.

Sportininkas

OK. LIETUVOS BŪRIUOTOJAI ARTĖJA PRIE JAV KRANTŲ

Š. m. gegužės 13 d. iš Klaipėdos uosto iškilmingai išlydėti mūsų būriuotojai, trimis jachtomis pasiryžę nugalėti Atlantą, pakartoti Dariaus ir Girėno žygį, nugalėję įvairias kliūtis, artėja prie Amerikos krantų ir, jei viskas gerai eis, pasieks New Yorką apie birželio 27 dieną.

Būriuotojus labai iškilmingai sutikti ir juos atatinkamai, už nepaprastą drąsą ir pasišventimą Lietuvos labui, pagerbti rengiasi visi išeivijos lietuviai.

Mūsų losangelietis, senas mariokas, Vytautas Zelenis išskrenda į New Yorką dalyvauti jachtų sutikime ir būriuotojų pagerbime. Grįžęs mūsų laikraščiui parašys savo įspūdžius.

Dabartiniu laiku ok. Lietuvoje yra tik du labiausiai diskutuojami įvykiai: Bern. Brazdžionio atvykimas ir būriuotojai plaukią per Atlantą.

Prieš pat laikraštį išvežant į spaustuvę, gauta žinia, kad mūsų būriuotuojai laimingai pasiekė Š. Amerikos krantus.

Valio, drąsuoliams, VALIO!

1989 m. rugpjūčio mėn 6 d. 12:30 v. p.p.
Šv. Kazimiero parapijos salėje,
2718 St. George St. L.A.

Įvyks
naujai išleistos knygos pristatymas.

JONAS ŠIMOLIŪNAS
Ižinierius, valstybininkas, profesorius

Kalbės knygos autorius
Inž. dr. JURGIS GIMBUTAS

Po minėjimo bendros vaišės apat. salėje.
Įėjimas — laisva auka.

Rengia: A.L.I.A.S. — Inžinierių, Architektų S-gos LA skyrius

VLADAS CEIKA
su
TĖVAIS

gaminame šviežias lietuviškas dešras ir maistą parengimams

4328 East 56th Street
Maywood, CA 90270
Tel. (213) 562-1344

———————

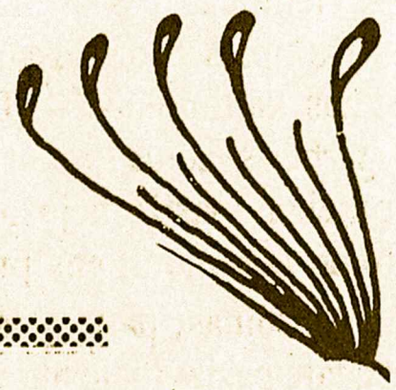

LIETUVIŲ KREDITO KOOPERATYVAS

3352 Glendale Blvd., Los Angeles, Ca 90039
Tel.: (213) 661-5276

DARBO VALANDOS
pirmadieniais uždaryta
antradieniais nuo 10 val. iki 7 val. vakaro
trečiadieniais, ketvirtadieniais ir penktadieniais nuo 10 val. ryto iki 3 val. p.p.
šeštadieniais nuo 10 val. ryto iki 12 val.

Kooperatyvas duoda įvairių rūšių paskolas palankiausiomis išsimokėjimo sąlygomis ir žemiausiais procentais. Nekilnojamu turtu garantuotos paskolos duodamos iki 300,00 dol.

****

ATTENTION — HIRING! Government jobs — your area. $17,840 — $69,485. Call 1-602- 838-8885, Ext.R 8956

****

ATTENTION — GOVERNMENT HOMES from $1 (U-repair). Delinquent tax property. Repossessions. Call 1-602- 838-8885 Ext. GH 8956

****

ATTENTION — GOVERNMENT SEIZED VEHICLES from $100. Fords, Mercedes, Corvettes, Chevys. Surplus Buyers Guide. Call 1-602- 838-8885 Ext. A 8956

****

VINCENT JUODVALKIS
Certified Public Accountant

3352 Glendale Blvd.
Los Angeles, CA 90039
Tel.: (213) 667-3080

14659 Limedale St.
Panorama City, CA 91402
Tel.: (818) 894-0136

****

CALIFORNIA CREDIT UNION
KALIFORNIJOS LIETUVIŲ KREDITO SĄJUNGA

2802 Santa Monica Blvd.
Santa Monica, California 90404
Tel.: (213) 828-7095

AKAI • SANYO • JVC • SEIKO • TOSHIBA • CASIO • SHARP • MINOLTA • CITIZEN • SONY • NEC

Pirmoji rusų parduotuvė Los Angeles parduodanti ***STEREO — VIDEO — RADIJO — FOTO APARATUS,*** *tinkančius Sovietų Sąjungos sistemai.*

EVROPA ELECTRONICS

☐ *Esame pirmoji įstaiga Los Angeles, siunčianti siuntinius sudarytus iš mūsų krautuvėje pirktų prekių, į Lietuvą ir kitus Sovietų Sąjungos kraštus,* ***muitą apmokant čia.***

☐ *Parduodame japonų gamybos televizijos, video aparatus, telefonus, video-magnetofonus tinkančius Europos arba Amerikos sistemoms*

☐ *Tiktai pas mus gausite kvalifikuotų tarnautojų patarimus kokios prekės turi paklausą Lietuvoje*

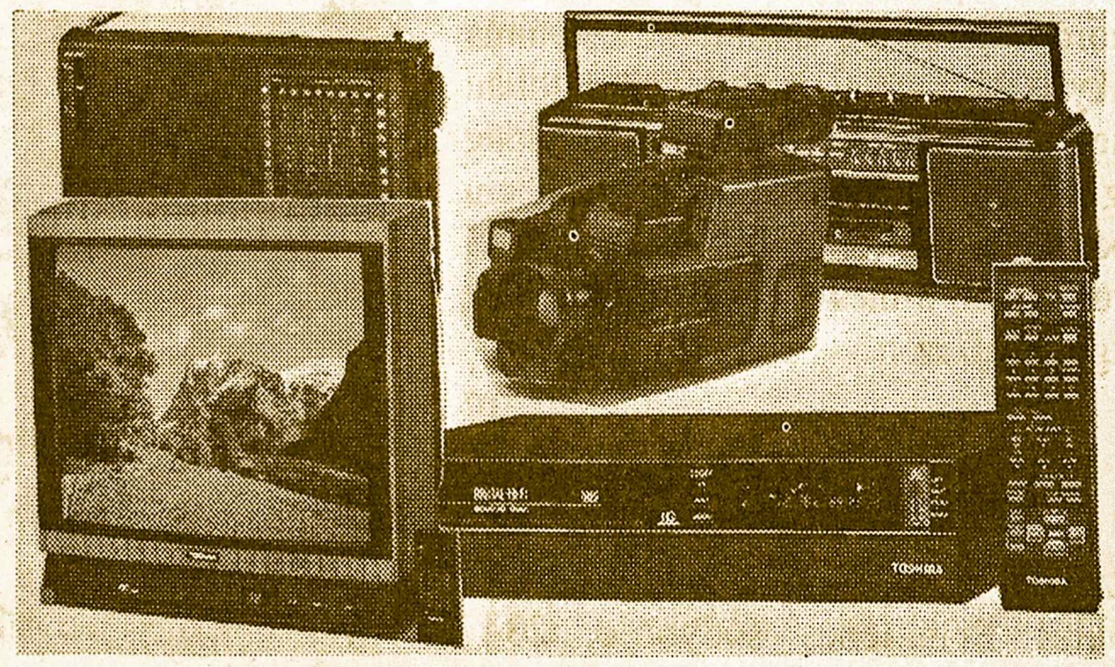

Krautuvė atdara: kasdieną 11 — 8 v.v., sekmadieniais 12 — 5 v.v.

EVROPA ELECTRONICS
7117 SUNSET BOULEVARD, SUNSET GALERIA, HOLLYWOD, CA
Tel. : (213) 851-8401

Kampas La Brea, šalia El Pollo Loco ir Wendy's. 1 val. mašinos pastatymas veltui.

LIETUVIAI PROFESIONALAI — PREKYBININKAI

Advokatai

JACK ALEX
NIDA BRINKIS
Attorneys at Law

Law Offices of

ALEX & BRINKIS

1500 W. Covina Pkway, Suite 103
West Covina, CA 91790
Tel.: (818) 337-0777 or
(818) 962-6644

RICHARD ADAM LYGUTIS
Attorney at Law

483 Francisco St. Suite B.
San Francisco, CA 94133
Tel.: (415) 781-9048 24 Hour Phone

MARGIS MATULIONIS
Attorney at Law

412 W. Broadway Ave., Ste. 204
Glendale, CA 91204
Tel.: (818) 243-6223

VIOLETA SUTKUS
Attorney at Law

7060 Hollywood Blvd., Suite 616
Los Angeles CA 90028-6404
Tel.: (213) 871-8999

Apdrauda

M&R AMERICANA
Insurance Service, Inc.
A. "Mark" MARKEVIČIUS
All Lines of Insurance
2802 Santa Monica Blvd.
Santa Monica, CA 90029
453-1735 **828-7525**

Antanas F. Skirius
Apdraudos Agentas

4364 Sunset Boulevard
Los Angeles, CA 90029
Tel.: (213) 664-2910

Dantistai

BIRUTA BARVIKS, D.D.S.
Member American Dental Society

10900 Warner Ave., Suite 116
Fountain Valley, CA 92708
(Corner Warner & Euclid)
Tel.: 1 (714) 968-5525

A. BLAKIS, D.D.S.
Dantistas (Latvių kilmės)

2901 Wilshire Boulevard
Santa Monica, CA 90403
Phone 828-46l3 by Appointment

ROLANDAS GIEDRAITIS, D.D.S.
DANUTĖ GIEDRAITIS, D.M.D.
ALMA VILKAS-STOČKIENĖ, D.D.S.
Lietuviai dantistai

3151 Glendale Boulevard
Los Angeles, CA 90039
Tel.: 660-1205

Escrow Kompanijos

MARCELLA AUGUS
President

CROWN ESCROW
CORPORATION

2839 Sunset Boulevard
Los Angeles, CA 90026
tel.: (213) 413-3370

Gydytojai

WILLIAM J. GRASKA, M.D.,
F.A.A.F.P.
Temple Medical Group, Inc.

1100 Sunset Blvd., Los Angeles, CA 90012
Tel.: 250-3716

JONAS KREGŽDĖ, M.D.
Internal Medicine including Cardiology

1760 Termino Ave., #207
Long Beach, CA 90804
Telefonas: (213) 498-6676

General Contractors

ROMAS ŽEMAITAITIS
Home Improvements

Electrical - Heating - Plumbing
2227 Meadow Valley Terr.
Los Angeles, CA 90039
Phone: (213) 664-1661

KOSTAS MAKAUSKAS

Plumbing — Electrical — Carpentry
Cement Work — Construction —
Remodeling — Repairs
EXPERIENCED

3823 Evans St., L. A. Ca. 90027
Tel.: (213) 669-0316

Nuosavybių pardavėjai

ALBINAS MARKEVIČIUS
Real Estate Broker

ROQUE & MARK CO.
2802 Santa Monica Boulevard
Santa Monica, CA 90404
Phone: 828-7525 Res.: 395-0410

DENNIS PETRAS
Broker Associate

c/o Whitehouse Property
23067 Ventura Blvd.
Woodland Hills, CA 91367
Tel.: (818) 999-3100
Res. phone (818) 883-2877

CENTURY 21

23241 Ventura Boulevard
Woodland Hills, Ca 91364
Business (818) 883-1723
Residence (818) 704-0103

SERVICE WITH INTEGRITY
RASA BANYS

ALPHA PROPERTIES, INC.
REAL ESTATES SALES
If you have a license join the No 1 Team or if you wish to obtain a license we have a training program.
Call Jackie
(818) 957-2000
EMANUEL KVASSAY
Realtor
Real Estate Broker

ALp(LKA)1763
1989, Nr.6

PARENGIMŲ KALENDORIUS

1989 m.
Rugpiūčio mėn.

6 d., sekmadienį, po pamaldų parapijos salėje "Jonas Šimoliūnas" knygos pristatymas.

20 d, sekmadienį, po pamaldų, parapijos salėje, Lietuvių Radijo valandėlės klubo popietė.

———————

LIET. SKAUTYBĖS FONDO RENGINIAI

Ramiojo Vandenyno Rajono skautija, neatsilikdama nuo kitų rajonų, suruošė net du renginius, kurių visas pelnas skirtas naujai atsikuriantiems ok. Lietuvoje skautams remti.

Programos dalyviai. Iš k.: V. Žukauskas, B. Vizgirdienė, L. Reivydas

Pirmasis parengimas įvykęs geg. 6 d., arch. R. ir R. Mulokų rezidencijoje, praėjo su dideliu pasisekimu, prie kurio prisidėjo ne vien tik Rimo ir Rūtos vaišingumas, bet ir akt. Vitalio Žukausko išpildyta programa. Sekančią dieną, sekmadienį, jau didesnio masto suruoštas Šv. Kazimiero parapijos salėje parengimas, praėjo irgi puikiai, ne vien tik atsilankiusių svečių ir viešnių gausumu, bet ir gerai pasisekusia programa.

Svečias iš Bostono v.s. Č. Kiliulis, davė trumpą Skautų Fondo apyskaitą, iš kurios matėme, kad Fondas jau nemažai pasiuntė skautiškų uniformų, literatūros ir kitų būtiniausių reikmenų ok. Lietuvoje atsikuriančiai skautijai.

Meninę programą išpildė seniai Los Angeles mieste bematytas ir begirdėtas humoristas Vitalis Žukauskas, kuris sugeba visus gyvenimo įvykius gana juokingai atvaizduoti, perduoti, kad nenoromis žmogus juokiesi pats iš savęs, savo žmonos, savo vyro... Birutė Vizgirdienė, kaip ir visuomet, puikiai sudainavo, akompanuojant komp. A. Jurgučiui, ir gale programos davė staigmeną... sudainavo duetus su savo tėvu Liudu Reivydu. Losangeliškiams, L. Reivydas scenoje, nebuvo perdaug didelė staigmena, — daug kartų savo kupletais yra linksminęs svečius mažesniuose subuvimuose.

Daugiausia pasidarbavusiems L. Sk. Fondui prisegti sidabriniai ženkleliai: v.s. fil. V. Vidugiriui, v.s. fil. E. Vilkui, s. G. Leškiui ir s. V. Zelenienei.

VAKARAS SU DR. BIRUTE GALDIKAITE

Spaudoje ir per televiziją dažnai minima dr. B. Galdikaitė, kaip viena žymiausių mokslininkių orangutangų tyrinėjimo srityje, kuri mums, lietuviams, atrodo visai svetima ir... gal net bereikalingas pinigų švaistymas. Kitaip į šią sritį žiūri pasaulinio masto mokslininkai, susidomėję bezdžionių žmogiškomis ypatybėmis: smalsumu, inteligencija, jausmų išreiškimu, greita orientacija ir sugebėjimu naudotis "ženklų kalba" (sign language) naudojama nebylių komunikacijai.

Š. m. gegužės 6 d., televizijos aktorės Betty Thomas namuose suruošta vakarienė-susipažinimas su mūsų pagarsėjusia lietuvaite. Subuvime dalyvavo virš 60-ties, įvairių profesijų, įvairaus amžiaus amerikiečių besidominčių Birutės studijomis ir planais. Keliolika, iš atsilankiusių svečių, jau svečiavosi dr. Birutės vadovaujamame Tanjung Puting Tautinio parko, Malaysia, orangutangų rezervate, kuriame saugojami ne vien tik beišnykstą orangutangai, bet ir kiti bebaigiami išnaikinti gyvūnai bei žuvys; saugojamas gamtos naturalus balansas, kurį sunaikinus, (sutvėrimas — "homo sapiens", kažkaip visur ir visuomet ar tai grynai iš žioplumo ar iš gobšumo neatsižvelgia į gamtos dėsnius) neišvengiamai laukia katastrofa. Tą vakarą dr. Birutė kalbėjo, kad reikalinga daugiau lėšų ne vien tik išlaikyti parko policijai, kuri reikalinga apsaugoti orangutangus, kitus gyvūnus, ypatingai žuvis vadinamas "Dragon fish", kurios dėl jų labai aukštos kainos (viena kainuoja net kelis tūkstančius dol.) nuo galutino išnaikinimo. Taip pat dr. Birutei svarbu paruošti naują kadrą mokslininkų iš vietinių gyventojų, įpratusių prie vietinės gamtos, gyvenimo sąlygų. Jiems gi būtų daug lengviau rūpintis savo krašto floros ir faunos išlaikymu ateičiai.

Vakaro metu buvo rodomos įdomios vaizdajuostės ne vien tik iš orangutangų (Borneo) parko, bet ir iš Malazijos salų vietinių gyvenimo, gamtos.

Buvo nepaprastai įdomus subuvimas, labai draugiškų žmonių tarpe, iš kurių išgirsta naujų, įdomių idėjų, žinių ir tuo pačiu, per vaizdajuostes, pakeliauta po mums mažai žinomą Indoneziją; nejučiomis pasididžiuota, kad ši visų gerbiama mokslininkė — lietuvaitė, kad visi tai žino ir jos vardą "Birutė" puikiai ištaria.

Los

Los Angeles pensininkai savo "klube" Tautiniuose namuose, birželio 12 d. atšventė poeto Bern. Brazdžionio sugrįžimą iš kelionės po ok. Lietuvą. Valerija Barmienė kalbėjo visų vardu. Dalyviai sudainavo ilgiausių metų ir pakėlė šampano taures grįžusiam poetui pagerbti.

———————

Pensininkų valgykloje, birželio 13 d. net šeši Antanai: Audronis, Bulota, Pinkus, Sturonas, Skirius ir Vosylius atšventė vardines.

Vardadienio proga celebrantai visus pavaišino vynu.

Žurn. Alg. Gustaitis ir dr. B. Galdikaitė, vakaronės metu.