LEIDŽIA LIETUVIŲ R. K. LITERATŪROS DRAUGIJA, INC.
CLEVELAND, OHIO
6892 SUPERIOR AVENUE
ENdicott 4932

LIETUVIŲ ŽINIOS

AMERIKOS LIETUVIŲ R. K. VISUGMENINIO IR KULTURINO GYVENIMO SAVAITRAŠTIS EINA KAS PENKTADIENIS

METAI III | ENTERED AS SECOND-CLASS MATTER MAY 25, 1937, AT THE POST OFFICE AT CLEVELAND, OHIO UNDER THE ACT OF MARCH 3, 1879. | PENKTADIENIS, JULY-LIEPOS, 21, 1939 | NO. 29 | KAINA 5c

Kongresas Turi Pravesti Neutralumo Aktą

Toks Prez. Roosevelto Reikalavimas; sako, tas butina taikai, šalies saugai

WASHINGTON. — Prez. Rooseveltas pasiuntė kongresui valstybės sekretoriaus Hullo pareiškimą neutralumo akto klausimu. Prie pareiškimo prezidentas prisegė savo trumpą pranešimą (prierašą), kuriuo reikalauja, kad ši kongreso sesija be jokio delsimo pravestų neutralumo aktui pataisymus taip, kaip administracijos seniau buvo pasiulyta.

Prezidentas sako, kad senato komitetas 12 balsų prieš 11 neutralumo akto pataisymą atidėjo kitai kongreso sesijai. Toks žygis, sako, prezidentas, yra pavojingas taikai ir J. A. Valstybių saugai.

Neutralumo akto pataisymu prezidentas nori, kad jis butų autorizuotas karo laiku kuriai kariaujančiai pusei paskelbti ginklų ir karo medžiagos embargo, kuriai gi be jokio varžymo čia leisti ginklų ir karo medžiagos įsigyti. Yra dar ir kiti keli pataisymai.

Dabartinis neutralumo privilegijų. Karo laiku nė aktas nedaro niekam jokių viena kuri kariaujanti valstybė Amerikoj negali gauti ginklų ir karo medžiagos.

Senato komiteto daugumą rado, kad neutralumo įstatymas yra geras ir jo nereikia taisyti. Tai tinkamiausias karo apsisaugojimas. Kitaip greikštų karan įsivėlimą.

Numatoma senate aštri kova su administracijos šalininkais senatoriais.

LENKIJA LONDONE IR PARYŽIUJE GAUNA NEMAŽĄ PASKOLĄ

LONDONAS, liepos 14 — Lenkija savo ginklavimuisi gauna kredito paskolų Anglijoje ir Prancuzijoje.

Lenkijos ekominiam sustiprimnimui Anglija Varšuvai skolina 25 milijonus dolerių, o Prncuzija — 17 milijonų.

Be to, Anglija Lenkijai pripažįsta 40 milijonų dol. kredito įsigyti ginklų ir karo medžiagos Anglijoje.

Lenkijos finansinė misija Londone iš pradžių darbavosi gauti 300 milijonų dol. paskolą. Paskiau vedant derybas palaipsniui reikalaujama paskola sumažinta.

Lenkija tenkinasi ir tuo, kas jai duodama.

TRIESTE UOSTAS VOKIETIJAI

PARYŽIUS, liepos 14. — Prancuzų spauda patyrusi, kad Italija Triesto uostą adriatiko juroje išnuomavusi Vokietijai dešimčiai metų.

Jei tas teisybė, sako žinovai, Vokietija ims įsigalėti Vidužemio juroje.

BRITAI SUKRĖSTI ITALIJOS ŽYGIAIS PRIEŠ SVETIMŠALIUS

LONDONAS. — Italija iš savo valdomo Tyrolio Bolzano provincijos pašalina visus turistus ir svetimšlius rezidentus—britų, prancuzus, olandus ir šveicarus piliečius, apie 1,000 asmenų. Britų vyriausybės slouksniuose neatsistebima tokiu keistu Italijos pasitvarkymu.

Britanijos ambasadorius Romoje kreipės į Italijos užsienių reikalų departmentą gauti paaiškinimą, kokiais sumetimais tas daroma. Kiti diplomatao nužengė tolėliau— jie iškėlė protestus.

Daugumas stebėtojų aiškina, kad tas, matyt, yra ryšium su vokiečių ir italų kariuomenių kilnojimu Brennero parėja. Gal yra ir kitų priežasčių. Britanijai ypač norėtusi žinoti.

ESTIJA IMASI GRIEŽTŲ SAUGUMO PRIEMONIŲ

TALINAS. — Estijos valstybė išleido dekretą šalyje vesti karo laiko ekonomini stovį. Gyventojams liepama tuojau įsigyti ir atsargon susikrauti reikalingo maisto mažiausia dviem mėnesiams. Prekybininkai ir parduotuvininkai įspėti nesinaudoti šia nepaprasta proga ir maisto produktams nedidinti kainų.

Visos šalies pramonės įpareigtos atsargon sudėti mažiausia trims menesiams įvairios žaliavos, kuri turi buti importuota.

Generalinis štabas užbaigė mobilizacijos planus. Atsarginiai gavo įsakymus, kokiu laiku ir kur suvykti paskelbus nepaprastą stovį. Per 6 valandas Estijos karinės jėgos gali buti sumobilizuotos ir kariniai paruoštos.

BĖGDAMI NUO SAUSRŲ UŽTIKO DEIMANTUS

RIO DE JANEIRO, Brazilija. — Dėl nepaprastų sausrų išdžiuvus upėms Minas Geraes valstybės derlinguose plotuose gyventjai nusikeldami kitur pakeliui už tiko deimantų ir kitų brangių akmenėlių plotą. Nežiurint sausrų, žmonės apsistojo ir eksploituoja plotus. Ir iš kitur ten plusta tukstančiai brazilų tikėdamies įsigyti turtų. Per dvi savaites jau 177,000 dol. vertės akmenėlių rasta.

KAUNAS, liepos 9 d.—Įvyko triumfališkas Žemaičių Plento apvažiavimas, kuriame dalyvavo Valstybės Prezidentas ir apie 200 svečių. Žemaičiai paplentėse pastatė daugybę garbės vartų ir miniomis susirinkę dėkojo Vyriausybei.

Vytautas Didysis, įjojęs į Juodąsias juras, skelbia Krymo pusiasalio prie Lietuvos imperijos prijungimą. Nuctrauka iš Styko paveikslo Karo Muziejuje. VDV

UŽMEGSTI DRAUGIŠKI RYŠIAI TARP NEW YORKO IR LIETUVOS GAISRININKU

NEW YORK, liepos 10 d.— Sąryši su draugingų ryšių užmezgimu tarp Lietuvos ir New Yorko gaisrininkų Lietuvos Ugniagesių Sajunga paskyrė kelis garbės ženklus "Artimui Pagelbon" New Yorko gaisrininkų vadovybei ir eiliniams gaisrininkams.

Liepos 6 — Miesto Majoras atsiuntė į Lietuvos Generalinį Konsulatą savo automobilį, kuriuo Gen. Kons. J. Budrys, attache A. Simučio lydimas, nuvyko į City Hall, kame iškilmingai, pasakydamas atitinkamą žodį, įteikė garbės ženklus: I klasės: Majorui Fiorello LaGuardia, Gaisrininkų Komisionieriui John J. McElligott ir Vadų Kolegijos Direktoriui George L. McKenna ir kitiems žemesnių klasių, pagal užimamas vietas. Majoras LaGuardia savo kalboje pareiškė džiaugsmą santykių užmezgimu su gaisrininkų organižacija tautos, kuriai jis nuo seniai jaučia simpatiją ir prašė tą perduoti Lietuvos Vyriausybei. Fire Chief and Commissioner pareiškė, kad nors iki šiol jis ir mažai žinojęs apie Lietuvą, bet yra labai patenkintais naujais ryšiais ir tikisi juos palaikyti. Savo ir savo pavaldinių vardu dėkoja už dovanas, kurios visiems jiems sukėlė džiaugsmą. Fotografai padarė nuotraukas. Iškilmėse dalyvavo vyresnysis personalas, spaudos atstovai ir dekoruotų asmenų žmonos. "New York Times" liepos 9 d. pažymėjo garbės ženklų įteikimą.

PLINTA LIETUVOS PRAMONĖ

KAUNAS. — Centralinis statistikos biuras jau apskaičiavo 1938 metų pramonės gamybos davinius. Pagal juos, palyginus su 1937 metais, Lietuvos pramonės gamyba padidėjo 13 proc.

Pirmoj eilėj padidėjo maisto produktų ir gamyba, toliau seka alus ir cukrus.

KINO ARTISTAI TURTINGESNI UŽ KARALIUS

Amerikos spauda rašo, kad nė vienas, net ir didžiausios valstybės, ministeris ar prezidentas neuždirba tiek, kiek uždirba žymieji kino artistai. Anglijos ministras pirmininkas Čemberlenas per metus gauna 10,000 svarų (apie 300,000 lietų), o buvusioji pasaulio čiuožimo meisterė, norvegė artistė Sonia Henė pernai metais gavo iš filmų bendrovės 175,000 svarų (apie penkis milijonus litų). Švedė kino artistė Greta Garbo ir kai kurie garsus Amerikos artistai per metus uždirba po 2-3 milijonus litų. Tuo tarpu daugelio mažesniųjų valstybių prezidentai gauna per metus nuo 50,000 iki 100,00 litų. Taigi kino "žvaigždžių" uždarbis tikrai karališkas. (V.A.)

NEW YORK, liepos 10 d. — Madų salonas "Robbins and Co." Longchamps restorane (5 Ave. ir 34 g-vės) organizavo "Fall Fashion Show". Susirinko 1500 kviestų sviečių. Iš Pasaulinės Parodos tautų Paviljonų dalyvavo dvidešimts tautų po dvi paneles tautiniuose kostiumuose, tarp jų dvi lietuvaitės. Buvo koncertinė programa, tautinių kostiumų ir dabartinių madų demonstravimas. Programa prasidėjo 4 val. 30 m. p.p. ir tęsėsi 1½ val. Lietuvaitės buvo sutiktos ilgais aplodismentais, kas parodo, kad Amerikos visuomenė, prie kiekvienos progos rodo savo simpatiją musų tautai. Po programos rengėjai grąžiai priėmė, ir pavaišino paneles dalyves. Kiekvienam žiurovui buvo įteikta brošiura apie kiekvieną iš tų 20 tautų.

KAUNAS. (Elta). — Rašytojo Jono Biluno palaikus iš Zakopanės numatoma perkelti į Lietuvą rugsėjo pradžioje. Laidotuvės Anykščiuose numatomos rugsėjo 10 d. Palaikų perkėlimo reikalu į Lenkiją išvyksta Lietuvos Rašytojų Draugijos atstovas.

NEW YORK, liepos 10 d. —Winkler & Kelmans, N. Y. išleido gausiai iliustruotą 190 puslapių knygą "Book of Nations New York World's Fair." Knygos kaina vienas doleris, gaunama kiekvienam P. P. Paviljone. Pageidautina, kad lietuviai, kurie norės įsigyti, kreiptųsi į savo Paviljoną.

Lietuva ir jos Pavijonas prašyta 107-109 pusl. Pabaigoje sąrašas visų Komisarų. Nors leidejams buvo duotas tikras Lietuvos žemėlapis, bet apgailėtinu ir nesuprantamu budu šalia Palanga, Taurgė, Alytus tikrų pavaidinimų patalpino: Kovne, Shavli ir Vilkomir. Šaip tai geras leidinys, duodąs supratimą ir naudingų žinių apie kiekvieną šalį.

KAUAS, (Elta). — Gyvenęs ilgesnį laiką Amerikoje ir susitaupes kiek pinigų Juozas Kučinskas 1913 m. Plungėje įsteigė pirmąją lietuviškąją verpyklą iš kurios išsivystė didžiausia Lietuvoje medvilnės ir linų apdirbimo įmonė su 600 darbininkų, Kučinskas savo fabrika perleido savo žentui Pabedinskui, o pats parašė savo atsiminimus, vaizduojančius prieškarinio ir vėlesnio laikotarpio pramonės ir prekybos kurimosi radą Lietuvoje. Atsiminimai turi per 300 puslapių. Lietuviškos pramonės pijonierius Kučinskas yra kilęs iš visai neturtingos šeimos Plungės apylinkėje ir pačioje jaunystėje ilga laiką tarnavęs pas ukininkus už berną.

SUDEGĖ KAIMAS

Šiomis dienomis Bilvičių kaime netoli Smargonių, (okup. Lietuvoj) kilo gaisras, per kurį sudegė didesnė kaimo dalis. Ugnis sunaikino apie 30 pastatų, iš kurių 12 yra gyvenamieji.

Ugnis kilo nuo to, kad viena moteris vakare vaikštinėjo po aukštą su degančia balana, nuo kurios nukritusi žiežirba, matyti ir sukėlė tą didelį gaisrą.

DIDELĖ AUDRA BERČIUNUOSE

PANEVĖŽYS. — Pro Panevėžio kurortą—Beržiunas birželio 18 d. praužė didelė audra, kuri per keliolika minučių išlaužė daugybę puikiausių medžių, vasarotojams įvarė gerokai išgąčio, o kurorto administracijai ir vilų savininikams padarė daug nuostolių.

Berčiunų pušyne stovyklauja apie 150 Panevėžio v. pr. mokyklos; per audrą mokiniai ir mokytojai buvo palapinėse. Audra smarkiai palietė ir šią miško dalį: nedideliame stovyklos rajone išversta apie šimtas pušu. Laimingai — nė vienas iš mokinių nenukentėjo (tik vienam nedaug sužeidė ranką). Greta daugelio palapinių guli išverstos didžiulės pušys, o greta vienos, kur buvo penki mokiniai, net trys — kitos apibertos nulaužtomis šakomis.

Mokytojai ir mokiniai, išgyvenę didžiul4 baimę džiaugiasi laimingai išlikę.

Tokios šiurpulingos audros mokiniams ir mokytojams, kurie stovyklavo šiose stovyklose, dar netekę matyti.

KAUNAS, (Elta). — Vidaus reikalų ministerijos administracijos departmentas kasdien gauna daug prašymų, kad bu tų išduodami pažymėjimai dėl pavardžių atlietuvinimo. Tokių pažymėjimų kasdien išduodama nuo 40 iki 50. Piliečiai gavę pažymėjimus kreipiasi į vietos miestų bei valsčių savivaldybes, kur jiems iškreiptos pavardės atlietuvinamos. Ištaisyti pavardes prašo daug ukininkų, prekybininkų, darininkų ir kito verslo žmonės. Inteligentų daugumas jau savo pavardes atlietuvino.

KAUNAS. (Elta). — Šia vasarą daug valdininkų bei tarnautojų vyksta vasaroti i kaimus, į savo tėviškes. Tokiais vasarotojais labai patenkinti kaimų gyventojai, ypač jaunimas, nes inteligentai mielai su jais artimai bendradarbiauja, rengia įvairias kulturines pramogas skaito paskaitas, sportuoja Kai kurie iš jų, važiuodami į namus atostogų, padovanoja savo tėviškės mokyklai bei bibliotekai knygų.

KAUNAS. (Elta). — Per Lietuvos Šaulių Sąjungos metų sukakties šventę kino kronikos -gamintojai nufilmavo daugiau kaip 1,000 m. įvairių vaizdų, iš kurių sudarytas atskiros filmos. Viena 100 m. filma šiomis dienomis išsiunčiama į Jungtines Amerikos Valstybes, Prancuziją, Angliją ir kt.

MINISTRAI TURI BUTI NAMIE

PARYŽIUS. — Prancuzijos ministrų taryba nusprenpdė, kad visi ministrai negal niekur išvažiuoti, nes gali buti pakviesti į nepaprastą posėdį.

IŠ PASAULIO

Prieš audrą viešpatauja ramumas. Tokia yra Europos padėtis. Vokietijos rudmarškinių vadai tvirtina, kad Dancigas susijungs su Vokietija ramiu budu. Bet kokiu budu nepasako. Nejaugi Britanija davė slapą žodį, kad kritiškame momente Čamberlainas apsišarvavęs su lietsargiu skris ir į antrą Munichą. Sunku butų išsivaizdinti, bet factai parodo, kad tas gali atsitikti. Iki šiol su Sovietais nesusitarta, tolimuose rytuose japonai britų pašnes gnaibo nežiurint, kad kas diena bando Ji didžiuotis su savo gale.

Hitleris žino anglų praeities politiką. Aišku yra jam ir per amžius Jos sukta politika. Jau ne kartą ji yra savo duotą žodį pamainius ir savo draugingas valstybes pardavus. Todel Jisai visokiais budais tą faktą išnaudoja. Prie šio prisideda ir Japonijos militaristai, kurie žino, kad nužeminus Britanijos išpustą galybę, gali sukilti kolonijos, o be kolonijų drąsių kareivių Britanijos kariuomenė palieka antraeilė. Čia ir gludi Hitlerio atsakymas Hitlerio blofams.

Reikia atminti, kad Britaniją valdo konservatyvis elementas. Elementas kurio auksas yra papiltas visuose kampuose. Šiam elementui yra svarbiau tas žibantis turtas negu tautos vardas ir jos žodis. Kol Čamberlainas valstybęs vadžias turės savo toriškose rankose, tol Hitleris ir Mussolini blofuos. Japonai švaistysis Tolimuose rytuose.

* * *

Japonai visokiais budais bando išbandyti rusų tikrą nusistatymą ir jėgą. Iki šiol matosi nekokios pasekmės. Blofo rusai nepriima. Jėga sutinka su jėga. Nusileidimo nesimato. Geresnes pasekturi su Britanija, kuri klupščioja susitaikinti.

* * *

Vokietija ir Italija daug tikėjosi iš Ispanijos, bet viskas pasilieka svajonėms. Ispanai aklai šių valstybių diktatorių nenori sekti. Ateity ar šie ponai nesusipeš už tuščia Ispanios maišą.

Gali buti visko.

150 BRITŲ BOMBONEŠIŲ Į PRANCUZIJĄ

LONDONAS. — Daugiau kaip 150 britų didelių bombonešių šiandien paprastai karinei mankštai išskrido į Prancuziją.

Tikslas yra be sustojimo askirsti pietvakarinę Prancuziją.

KAUNAS, liepos 9 d.—Kelių tukstančių verslininkų kongresas Palangoje ir keliolikos tukstančių kooperatininkų šventė Alytuje pasižadėjo dirbti vieningai tėvynės labui.

KAUNAS. (Elta). — Lietuvos prekybos su Lenkija balansui pasirodžius pasyviam, laikinai susilaikoma nuo naujų leidimų išdavimo prekėms iš Lenkijos įvežti.

"Lietuvių Žinios"

Savaitinis Laikraštis
Išeina kas Penktadienis
Leidžia
Lietuvių R. K. Literaturos Draugija
Suv. Valst. metams $1.50
Suv. Valst. pusmečiui $1.00
Užsieny metams $2.50
Užsieny pusmečiui $1.50
Skelbimų kainos sulig susitarimo
6907 Superior Ave., Cleveland, Ohio

"Lithuanian News"

Weekly Publication
Issued by
The Lithuanian R. C. Literary Society
Subscription Rates:
In U. S. A., one year $1.50
In U. S. A., six months $1.00
Other Countries one year $2.50
Other Countries six months $1.50
Advertising rates on application
6802 Superior Ave., Cleveland, Ohio

Korespondentams negrąžinami, jei tam tikslui neprisiunčiama pašto ženklų ir tas ir žinias "Lietuvių Žinios" trumpina savo nuožiūra. Nesunaudoti rastai

STRAIKŲ BANGA

Neramumo gadynė viešpatauja po visą pasaulį. Vienur žmonės kariauja prieš savo užpuolikus, o kitur už kasnį duonos. Už paskutinę ypatybę eina atkakli, jau per ilgą laiką, kova Amerikoje. Tokia kova pasirodo streikuose, kurie yra stipriausiu darbininkų įnagiu savo gerovės sustiprinimui, bei geresniam kasniui duonos už savo darbą iškovojimui.

Šiuo klausimu dienrastis "Draugas" daro rimtą pastabą ir išvadą pastebėdamas:

"Paskutiniomis dienomis šiame krašte vėl siaučia streikų ir riaušių banga. Kai kur tenka kviestis į pagalbą policiją ir kariuomenę, kad jas numalšinti.

Streikai neiškyla be priežasties. Juos iššaukia darbininkams daromos skriaudos, "bado atlyginimas" arba labai sunkios darbo sąlygos.

Streikai, kurie dažnai ir prie riaušių priveda, tol nebus išvengiami, kol darbdaviai išnaudos darbininkus, kol santykiuose su darbininkais jie neįgyvendins krikščioniškojo socialinio teisingumo.

Gal kam bus keista, kad net valdžios užlaikomoj WPA kyla streikai. Bet, reikia pasakyti, kad ir čia daug kas turėtų buti pagerinta darbininkams. Tiesa, kad WPA darbininkai nedirba sunkiai, kad jie pajuoliami kaipo tinginiai, bet už tokį atlyginimą, kokį jie gauna, su didesniu įsistempimu dirbti neturi noro. Be to, juos nemažai piktina ir tas faktas, kad jų viršininkai tikrai dideles algas ima, kuomet darbininkams tik trupinėliai tetenka. Tai, be abejojimo, duoda progros kurstymams ir rezultate susilaukiama nesmagumų ir dažnai nebeišrišamo. galvosukio.

Tad, ir privatinės pramonės įstaigos ir valdžia šiandien pirmoje vietoje turi atsižvelgti į darbininkų gerovę, nes to reikalauja krikščioniškasis teisingumas ir artimo meilė. Išnaudojimas savo artimo veda į neapykantą, į streikus ir riaušes, kas daro kraštui didelius nuostolius ir užtraukia negarbę.

ARTĖJANT LIETUVIŲ DIENAI

New Yorko Pasaulinėj Parodoj rengiamoji Lietuvių Diena jau arti. Visų kolonijų chorai intensyviai ruošiasi joj dalyvauti. Komp. J. Žilevičiaus tvirtinimu, visi chorai yra nusiteikę labai entuziastingai ir skaitlingai ruošiasi rugsėjo 10 d. dainų programoj dalyvauti. Su chorais žada atvykti nemaža ir šiaip jaunimo bei suaugusių.

Lietuvos Universiteto Choras

Del susidariusių sunkių ekonominių salygų po Klaipėdos netekimo, Lietuvos Vyriausybė buvo atsisakiusi ankščiau žadėtą garbingą Vytauto Didžiojo Universiteto chorą pas mus atsiųsti. Tačiau dabar gauta žinia, kad tas choras, nors mažame sąstate (iš 194 atvyksta tik 36) atvyksta. Chorui vadovauja jaunas ir pasižymėjęs chorvedys Konradas Kaveckas, kuris su šiuo choru sekmingai koncertavo Pabaltėj ir Francuzjoj. Užtai mes galime džiaugtis galėsią šį chorą išgirsti, su jo maloniais dainininkais susipažinti. Choras čia bus apie rugpiučio 24 d. Be dalyvavimo Lietuvių Dienoj rugsėjo 10 d. —jis nori aplankyti is didesniąsias lietuvių kolonijas, jose pakoncertuoti. Todėl kolonijų komitetai ar organizacijos prašomos kreiptis į Konsulatą ir išanksto chorą užsisakyti.

Registruokitės Benai Orkestrai

Lietuvių Diena turės įvairią ir gana įdomią programą. Joj bus ir organizacijų eisena. Ypač malonaus įspudžio galima tikėtis iš virš 1000 uniformuotų Amerikos lietuvių legionierių ir jų rėmėjų-moterų. Lietuvišką organizuotumą prieš kitataučius puikiai padamonstruos skaitlingos organizacijos su savo veliavomis ir uniformuotais benais—vaikštynių orkestrais. Todel visos kolonijos prašoma skubiai suregistruoti savo dalyvių skaičių ir dėti visas pastangas atgabenti savo benus. Komp. J. Žilevičius, lankydamas chorus, atskirose kolonijose organizuoja ir benus. Prašome su juo susižinoti. Benai ir organizacijos, kurie jau esate nutarę į Lietuvių Dieną vykti, skubiai praneškite komitetui kaip ir koks skaičius atvyksta.

Tautiški Šokiai

Lietuvos Universiteto liktorė p-lė M. Baronaitė, daug laiko pašventusi bemokydama lietuviškų šokių New Yorko apylinkės jaunima dabar lanko kitas vietas ir sekmingai verbuoja savanorių jaunuolių grupes, kurie mokosi tautiškų šokių kaip: sukčių, kepurinė, mikita, jankelį, blezdingėlę, kalvelį ir kubilą. Šiuos šokius parodys Amerikos lietuvių jaunimas, pasipuošęs žydrai spalvais tautiškai lietuviškais kostumais.

Šokiams akomponuos lietuviška kapelija, kurioje matysime ir lietuviškas kankles varkiančias kanklininko p. Olšausko rankose.

Prašome Kooperacijos

Iš virš paminėtų faktų matome, kad Lietuvių Dienai intensyviai ruošiamasi. Centralinis komitetas, prie esamų aplinkybių, savo uždavinį atlieka sąžiningai. Tačiau šis komitetas negalės atlikti savo pareigos, jei nateis pagalbon veikėjai ir organizacijos, kurios tiesioginiai ar netiesioginiai prisidėjo prie šio komiteto organizavimo, atsiųsdamos savo atstovus. Užžtai iš Jusų, malonus veikėjai ir organizacijos, laukiame kooperavimo ir paramos. Už paramą yra teikiami istorinės vertės pažymėjimai diplomai.

Nauji Rėmejai

Be ankščiau paskelbtų Lietuvių Dienos remėjų: Ministr. P. Žadeiko, S.L.A. Centro, Brooklyno Moterų Vienybės, savaitraščio Amerikos, Adv. Šalnienes (So. Boston, Mass.), L. Normantaitės (Chicago, Ill.). skelbiame naujus rėmejus: P. Rusų šeima (Port Washington, N. Y.)—$10..00, Liet. Legiono postas (New Haven, Conn.) ir jų mot. rėmejų skyrius—$10.00, Newarko Liet Moterų Klubas $26.50, Kat. 51 skyrius (Great Neck N. Y.) $10.00, Liet. Šv. Jono Pašalp. D-ja (New York City) $10.00 ir jos pavieni (6) nariai $5.50, Alf. Stankevicius (New York City) $10.00, A Tvaranavicus (Philadelphia, Pa.) Birželio 25 d. įvykusio pikniko, kurį surengė New Jersey lietuviai, vadovaujant tos apylinkės veikėjui p. A. Trečiokui, likęs pelnas $4.60 irgi jau įteiktas komitetui. Port Jeffersoniečiai (L.I.) p. Spurgos iniciatyva, kelia fondą šiam reikalui paremti.

Komitetas visiems dekoja už paramą.

Lietuvių Dienos Programa

Komitetas yra pasiryžęs išleisti tinkamą Lietuvių Dienos programą su platesne informacija apie Lietuvą ir lietuvius. Šioje knygos pavyzdo programoj bus ir garsininiai-sąrašas asmenų bei biznių, kurie prisidės prie Lietuvių Dienos ir šios programos išleidimo. Bei biznių, draugijų ir veikėjų mes maloningai kviečiame lietuvius profesijonalus pinigiškais prisidėti prie šio kulturinio darbo. Bent šiuo atvėju tvirčiau pajuskite savo pareigą, kurią taip ištikimai ir nuoširdžiai jaučia musų paprastoji išeivijos liaudis.

Programos reikalu ir parama kreipkitės į komis. pirm. Dr. M. Viniką, 307 W. 30th St., N.Y.C.

Visais kitais reikalais kreipkitės į L.D. Komiteto pirm. J. B. Laučka, 16 W. 75th St. N.Y.C.

TIKYBOS IR DOROS KAMPELIS

(Veda Kun. Ant. Karužiškis)

Dievas Nori Buti Tau Geras

Sulietuvino Kun. Ant M. Karužiškis.

Dievo palaiminimai puola kaip lietus ant visų tų kurie jų prašo. Mes matome daug skurdo pasaulyje, ir mes kartais savęs klausiamės, "Kaip gali Dievas leisti tokį dalyką?" Verčiau, mes turėtume savęs pasiklausti, "Kaip gali žmogus leisti tokį dalyką?" Nes nors pagydančioji galė paeina nuo Dievo, pati pagydančioji galė yra meilė: meilė Dievui ir meilė draugininkams žmonėms.

Mes, šio amžiaus, turime keistą iškalno sudarytą be jokio ištyrimo sprendimą, kuriuo mes **manome** apie Dievą (nevisuomet kuo sveikiausioje šviesoje); ir **kalbame** apie Dievą (vėl nevisuomet meilės kalboje; o tačiau su viso šiuo, visai perretai mes **meldžiamies** į Dievą, perretai mes kalbame į Jį nusižeminusiai, nuoširdžiai, kantriai, prašydami Jį mums pagelbėti.

Dievas neprašo kad mes Jį suprastume. Nėra pasitikima kad mes žinotume kaip Dievas yra geras ir kodėl Dievas yra geras. Mums tiktai reikia žinoti kad Jiis yra geras, berybiai geras.

Kartais tai net pasitaiko kad žmonės pastato Dievą savo asmeniu konkurentu. Mes kartais padarome klaidą, kadangi mes tikime į demokratiją ir į žmonių lygybę, įsitikindami ne butinai kad mes esame Dievui lygus, bet kokiu neaiškiu jausmu mumyse, kad Dievas yra tiktai lygus mums. Mes turime abejonių, bijodami kad Dievas galėtų klaidų padaryti, kad Jis galimai gali užmiršti mus mylėti. Mes turime šitą teisingai įsidėti į musų protus: Dievas nėra žmogus, o žmogus nėra Dievas.

Ir Dievas nėra vientik dvasia. Jis yra **toji** Dvasia, toji viena Butybė visame pasaulyje kurs tikrai yra svarbus. Iš visų gerų dalykų kuriuos tu patyrei, Jis yra pilna viso gero sutrauka kurį tu gali įsivaizduoti ir berybiai daugiau. Iš visos tiesos kurios žvilgsnį tu esi kada nors pagavęs, Jis yra visa tiesa.

Kadangi Dievas yra virš įsivaizdavimo nėra jokia priežasties nusiminti. Dievo Gerumas, Dievo Galybė, Dievo Išmintis negali buti jokio sutverto sutvėrimo įsivaizdojamas jo pilniausiame siekyje. Mes visi esame eame pačiame laive. Visa ką mes žinome tai kad Dievas **yra** geras, ir kad Jis pasakė mums kad Jiis leis mums buti dalininkais Jo Gerume ir Jo Laimingume, jei mes Jo **prašysime.** Ir tai tiktai gyvai Jo prašydami ir patirdami Jo meilę mums, mes galime pradėti įgyti menkiausią mintį apie tai kaip neišmatuojamai geras Jis yra. Vargas su dauguma mus tai kad mes neprašome, arba jei prašome prašome tiktai pusširdžiai. Mes laikomies nuošaliai. Mes bijom Dievo, bijomes kad Dievas užduos mums sunkių dalykų daryti, sunkesnių ir sunkesnių iki mes galų gale parsibaigiame po įtempimu.

Ne. Dievas nėra išsijuosęs mus pribaigti. Jis išsijuosęs mus padaryti. Net kuomet Dievas užduoda sunkių dalykų daryti (ir tiek mažai musų kada nors turėsime tikrai sunkių dalykų daryti). Jis visuomet duoda jiems pakankamos paglbos.

Kas yra stebuklai? Sunkus dalykai lengvais padaryti. Kas yra šventumas? Sunkus dalykai lengvais padaryti. Kas yra kuriai nors maldai atsakymas? Sunkus dalykas lengvu padarytas. Ir štai ką Dievas daro žmogiškoms butybėms, kurios prašo Jį pagelbėti joms.

IŠ MUSŲ VEIKIMO CENTRO

(Centro Raštinė 2334 So. Oakley Ave., Chicaga, Ill.)

Rengkimės į Kongresą

Su šiuo laišku siunčiame į Tamstų koloniją pluoštą laiškų, kuriuose prašome išdalinti draugijoms, kuopoms, klubams, chorams ir t.t. Laiške, kaip matysite draugijos yra užkviečiamos dalyvauti A.L.R.K. Federacijos XXVII kongrese, kuris šiemet bus rugsėjo 12 ir 13 dienomis, Apreiškimo par. salėje, Brooklyn, N. Y. Šiuos laiškus prašome tuojau išdalinti ir, kur galima, žodžiu kvietimą papildyti.

Kongresas bus svarbus visais atžvilgiais. Bus svarstomi ne tik vietos lietuvių visuomenės reikalai, kurių yra daug ir svarbių, bet visu rimtumu bus kalbama ir Vilniaus ir Klaipėdos ir aplamai Lietuvos reikalais, sąryšy su šių laikų komplikuota Europos ir viso pasaulio tarptautine padėtimi.

Šiuo metu kongreso reikšmę padidins svečiai, kurie bus atvykę iš Lietuvos, dalyvaus posėdžiuose ir pasakys kalbas. Vienas iš garbingųjų svečių — prof. K. Pakštas jau yra atvykęs ir sutikęs paruošti kongresui referatą aktuoliais ir opiaisiais musų tautos reikalais.

Kongreso surengimui rūpinasi A.L.R.K. Federacijos New Yorko apskritys.

Pasaulinė Paroda

Federacijos kongresas yra laikomas greta Lietuvių Dienos New Yorko pasaulinėj parodoj. Toji diena bus rugsėjo 10 d. Atvykę į kongresą, turės proga dalyvauti Lietuvių Dienoj ir matyti jos programą, kuri žada buti įdomi. Ji ir bus įdomi, nes be Amerikos lietuvių chorų, kurie sudarys chorą iš kelių tukstančių dainininkų, dainos iš Lietuvos atvykęs Vytauto Didžiojo Universiteto Choras. Be to, muzika, tautiški šokiai, kalbos. Dėl to visai drąsiai galima raginti tautiečius vykti į Lietuvių Dieną kad ir iš tolimesnių kolonijų; jie nebus užvilti. Ta pačia proga galės dalyvauti ir Federacijos kongrese.

Išlaikyti Lietuvos Skyrių parodoj, surengti Lietuvių Dienai programą, susidaro didelis išlaidos, kurias turi padengti Pasaulinės Parodos Lietuvių Komitetas. Tad, šiuomi prašome raginti tautiečius pirkti parodos ženklelius, tapti parodos rėmėjais ar šiaip jau tam tikslui auką paskirti. Juk tai musų, lietuvių, tautos garbės reikalas.

Neužmirškime pasveikinti šių musų organizacijų seimus:

A.L.R.K. Moterų Sąjungos jubiiliejinis seimas įvyksta rugpiužio 7, 8 ir 9 dd., Worcester, Mass.

Lietuvos Vyčių seimas ir sporto olimpiada bus rugpiučio 7, 8 ir 9dd., Kearney, New Jersey.

Lietuvių D. K. Parapijų Chorų Sąjungos seimas įvyksta rugsėjo 11 d., Maspeth, New York.

Lietuvių R. K. Vargoninininkų Są-gos seimas laikomas rugsėjo 12 d., Maspeth, New York.

Visos šios organizacijos yra brangis ir labai naudingos, dėl to remkime jas ir nuoširdžiai pasveikinkime jų seimus.

Stambi A. Brazinsko Auka

Šiomis dienomis Antanas Brazinskas iš Somersville, Conn. prisiuntė per Federaciją Lietuvos reikalams $250. Šią stambią auką paskirtė šiaip: Lietuvos Ginklų Fondui $200 ir Klaipėdos pabėgelių šelpimui $50. Laiške šis nuoširdus lietuvis patriotas rašo: "Siunčiu Lietuvos reikalams auką per Tautos Fondą. Tenedrista priešai daugiau liesti Lietuvą ir tesumažėja ašaros musų tautiečių, ištremtų iš Klaipėdos. Ateis laikas, neabejoju, kad bus atvaduotos visos priešų užgrobtos Lietuvos žemės".

Brazinskas ne tik gražiai patriotiškai rašo, bet, kaip matome, savo žodžius pareimia savo sunkiu darbu uždirbtais doleriais. Reikia manyti, kad jo gražų pavyzdi paseks ir kiti.

Federacijos Centrui užsimokėjo: Waterbury, Conn., Fed. sk., $16.00; Liet. R. K. Sus. Amerikoj—$10.00. Moterų Sąjunga—$10.00. LDS —$10.00; New Britain Conn., Fed. sk., — $4.00; Brocton, Mass. Fed. sk.,—$11.00; Port Washington, Wis.,—Šv. Laurino dr-ja — $1.00. Įvairiems reikalams įplaukė: LRKSA, Klaipėdos pabėgelių šelpimui — $100.00; Pittsburgh, Pa., Fed. sk., Klaipėdos tremtiniams — $25.83; New Britain, Conn., Moterų Sąjun- Ginklų Fondui ir Klaipėdos tremtiniams — $10.00; Lawrence, Mass., Lietuvos Ginklų Fondui — $15.85; Lowell Mass., Fed. sk., Lietuvos Ginklų Fondui — $17.00; Cicero, Ill., Šv. Antano dr-ja Lietuvos Ginklų Fondui — $10.; Norwood, Mass., Klaipėdos tremtiniams—$10.00.

Šiomis dienomis išsiųsta iš Federacijos iždo Lietuvos gynimo reikalams per Lietuvos konsulą Chicagoje $210.68 ir gautas pakvitavimas.

Leonardas Šimutis
ALRKF sekr.

* * *

KVIEČIAME DRAUGIJAS Į FEDERACIJOS KONGRESĄ

1939 m. rugsėjo 12 ir 13 dienomis, Apreiškimo par salėj, Brooklyn, N. Y., įvyks Amerikos Lietuvių R. K. Federacijos XXVII kongresas.

Atsižvelgdama į momento įvarba, Federacijos Taryba nutarė šį kongresą vadinti Visuotinu Amerikos Lietuvių Katalikų Kongresu ir sukviesti į jį visas lietuvių katalikų organizacijas, kuopas, draugijas, klubus, chorus ir t.t. Tad, šiuomi kviečiame ir Tamstų gerbiamą Draugiją.

Kviesdami į kongresą, turime priminti, kad sprendžiamąjį balsą kongrese turės tik tos draugijos, kurios yra Federacijos narėmis. Narėmis yra draugijos, sumokančios į Federacijos Centrą po $1.00 į metus. Dėl to, jei Tamstų Draugija dar nėra Federacijos narė prašome prisirašyti, sumokant atatinkamą mokestį tuojau ar kongreso metu. Draugijos į kongresą renka po vieną atstovą. Po atstovų mandatais, turi pasirašyti draugijos, valdyba ir dvasios vadas.

Kongrese bus svarstomi aktualus Katalikų Akcijos ir musų tautos reikalai. Turėdami galvoje neramumus, kurie siaučia pasaulyje ir pavojus, kurie susidaro musų tautai, mes, Amerikos lietuviai katalikai, turime buti pasiruošę ir budėti. Kongresas turės sustiprinti musų vieningumą ir nustatyti tinkamas gaires musų tikslesniam ir platesniam veikimui, kad dididinti Dievo garbę ir kelti tautos gerovę.

Pasitikėdami, kad prisiųsite savo atstovą į Federacijos kongresą ir tuo prisidėsite prie katalikiško ir tautiško veikimo stiprinimo, liekame,

A.L.R.K. Fed. Valdyba:
Dr. A. Rakauskas, pirm.
Kun. Ig. Albavičius, ižd.
Leonardas Šimutis, sekr.

NOBILE BUS DEKANAS LEWISO HOLY NAME MOKYKLOJE

Chicagon atvyko gen. Umbert Nobile,, italas arktinis lakunas ir mokslininkas. Jo Eminencija kardinolas Mundeleinas jį uakvietė į Chicagos arkivyskupijos Lewiso Holy Name aeronautinę mokyklą, arti Lockport, užimti instruktoriaus vietą. Jis bus šios mokyklos viršininkas, tai yra dekanas.

1928 metais jis Italijos vyriausybės diržabliu Italia moksliniais sumetimais skrido į šiaurinį ašigalį. Tikslą atsiek;. Praskrisdamas pro ašigalį jis ten iš dirižablio išmetė italų vėliavą ir popiežiaus Pijaus XI pašventinta kryžių. Grįžtant aurdra sulamdė dirižablį. Keli išvykio nariai žuvo. Pats Nobile su keliais kitais įgulos nariais vos išvaduotas.

Jam grįžus į Italiją jis pateko fašistų vyriausybės nemalonėn, nes nepripažino vyriausybės pažiurų aeronautiniais klausimais. Nobile gyveno atvienėjime ir dažnai lankydavosi Vatikane.

Popiežiaus Pijaus XI patariamas Chicago kardinolas nusprendė gen. Nobile pakviesti mokytojauti į minėtą arkivyskupijos moykyklą.

DAUG UŽSIENIO PIRKLIŲ KAUNE

KAUNAS. — Pastoruoju metu Kaune daug buvo atvažiavusių pirklių, pramonininkų ir prekybos atstovų, kurie derasi ryšy su nauja prekybos sutartimi.

Be to, Kaune dabar lankosi Lenkijos mašinų fabrikų ir geležies koncerno atstovai, Fordo fabrikų Danijoj direktoriai ir eilė Anglijos, Belgijos, Danijos, Olandijos ir kitų valstybių pirklių.

PRILYGINIMAI IŠ GAMTOS

(Parašė Ponia Gatty; iš angliško vertė Kun. Ant. M. Karužiškis)

XI

Veiklusis ir Neveiklusis

"Tie irgi tarnauja kurie tiktai stovi ir laukia." —Milton.

"Neramus gyvenimas! neramus gyvenimas!" dejavo Vėjalas ant bažnyčios bokšto šalia jurų, pasijutęs vėjo umai siubojamas aplink, ir girgždėdamas iš nuostabos; "neramus, bevargstantis gyvenimas, ir visi visą laiką besiskundžianti kits kitu. **Štai tas varginantis vėjalas berodęs į rytus,** sušuko senoji moteris, bešlubodama bažnytkiemio taku trepų link pereitą sekmadienį; **dabar aš žinau kodal man sugrįžo visi mano reumatų skausmai.** Tuomet, už dienos arba dviejų, pribuvo ukininkas ant savo arkliuko, ir sustojo už sienos pasikalbėti su kapų kasėju. **Blogai išrodo Tomkinai, sakė jis, jei galima tuo leidoku senu vėjalu pasitikėti Vėjas vėl atsidurė ne į tą pusę, ir mes gausime daugiau lietaus.** Ar tai mano kaltė kal jis sužinojo per mane kad vėjas sugrįžo, į ką jis vadina, **klaidingą pusę?** Prie to dar, vėjas visuomet, man rodos, radosi kieno nors klaidingojon pusėn! Bet ar aš kaltas? Ar aš pasirinkau savo likimą? Ne, ne! Niekas neturi manyti aš siuboju atgal ir pirmyn, ir aplink ir aplink, visą savo gyvenimą, jei aš turėčiau savo valią pasirinkime. A. kiek labiau aš gyvenčiau tykų, ramų mno seno prietelio Laikrodžio gyvenimą ten žemiau ant papėdės. Tas tai yra gyvenimas."

"Kaip jis čerškia ten aukščiau," pastebėjo Laikrodis iš žemiau; "jis beveik priverčia mane nusišypsoti, nors, deja, nė vienas saulutės spindulis nekrito ant manęs per ištisą dieną! Aš dažnai stebiuos apie ką jis turi kalbėtis. Bet, beabejonės jo veiklusis gyvenimas teikia jam užtektinai dalykų. A ką aš neduočiau kad galėčiau buti kaip jis! Bet, deja, visa yra kitaip su manim! Aš maniau kad aš ką tik girdėjau savo vardą, aš paklausiu. Klausykite! ten aukščiau. Ar tu šaukei, mano vikrusis prieteli? Ar yra kas naujo? Pasakyk man, jei yra. Aš taip nusibostu tamsuma ir nenaudingomis valandomis; kurios, deja, dabar taip paprastos! Apie ką tu kalbėjai?"

'Apie nieką naudingą ši šykį, gerasis kaimyne," atsakė Vėjalas; "nes, iš tiesų tu nutvėrei mane bemurmantį."

"Bemurmantį . . . ? Tavė bemurmantį?"

"Taip, bemurmantį mane! Kodel ne?"

"Bet bemurmantį tokiame veikliame, tokiame šviesame gyvenime," tęsė Laikrodis; "rodos negalima."

"Linksmas, veiklus, šviesus! gana puikus nupiešimas; bet kokią tiesos pašaipą jis pridengia! Žiurėk į mane, laisvai besiubojanti su kiekvieu piktu pustelėjimu kurs nuskrenda skersai dangų! Sukamas šen, sukamas ten, sukamas visur. Esu kiekvieno praeinančio vėjo žasmė. Niekad nė valandžiukės poilsio, išėmus kuomet netikri vėjeliai pasirenka jo jau pasiieškoti. Linksmas, veiklus, šviesus gyvenimas, ištikrųjų! Aš jį vadinu neramiu, varginančiu gyvenimu, ir visa kad patarnavus nedėkingah pasauliui, kurio pats mano naudingumas yra išniekintas. Bet tu, mano senasis prieteli, tu, ramiame nesudrumsto poilsio bezidžiaugime, pastovus ir nesujudintas tarp kuo smarkiausių audrų, kaip mažai tu gali įvertinti nuovargio jausmą kurį aš jaučiu! Tu savo rojiškame poilsyje esi menkas mano suvarginto likimo sprendėjas!"

"Ar tu jį vadini mano poilsio rojumi?" sušuko Laikrodis; "sumanus vardas, ištikro, išreikšti ką tie, kurie jį praktiškai žino, jaučia kad yra biskį trumpas nuo sustojusio gyvenimo. Nuobodus, betikslis, nenaudingas, po debesų ir nakties šešėlių valia; aš niekuomet negaliu atlikti savo tikslo kaip tik su jų leidimu, ir tokiais metlaikiais, kurie geriausiai yra gana reti, kuomet jų landus įsikišimas yra atitrauktas. Ir net kuomet saulė ir valanda šypsosi į mane, ir aš pildau savo pašaukimą, kaip retai ateina kas nors pas mans išmokti pamokų kurių aš galėčiau pamokinti. Aš nusibostu naktimi; aš nusibostu debesiais; as nusibostu žingsniais kurie praeina pro mane. Ak kad aš gaėčiau pakilti, net kelioms trumpoms valandoms, prie energijos ir reikšmės gyvenimo kaip tavo!"

"Šis, ištikro, yra keistas nelaimingas likimas!" atsakydamas sugirgždėjo Vėjalas, "kad tu, savo nesudrumustame ramume, ilgtumeis to neramumo kurs mane susirgdo. Kad aš, tame, ką tu vadini mano linksmu ir veikliu gyvenimu, ilgčiaus tykumo kurio tu neapkenti!"

"Tų jo išiilgęs kad tu jo buędo ir praktiškos tikrenybudo ir praktiškos tikrenybės nežinai," sudejavo Laikrodis.

Nagi, šie yra kaip tik tie žodžiai kuriuos norėčiau tau pritaikinti, mano senasis prieteli. Vientik akliausias jo veikimų nežinojimas gali išaiškinti tavo geidimą vietos tokios kaip mano."

"Jei tas taip yra, tuomet kiekviena vieta yra klaidinga," buvo sumurmėta atsakymui pastaba; bet ji niekad nepasiekė dangaus, nes tą valandžiukę graudus varpo senos bažnyčios bokšte sugaudimas skelbė besiartinanačias laidtuves, ir jo virpėjimuose menkesnis garsas paskendo.

Ir šiems virpėjimams besirenkant ore, jie susiburė į iškilmingą laidotuvių giesmę, kuri rodos lyg pakilo prieštaravimui tam kas ką tik buvo pasakyta.

Nes ji skelbė raudotojams kurie lydėjo mirusį į jo paskutinę žemišką poilsio vietą, kad kiekvienas likimas yra geras, ir palaimintas kuriam nors ypatingam tikslui;

Maža, tak skirtumo darė (ji sakė), ar likimas tojo kurs pribuvo į jo paskutinę poilsio vietą, buvo veiklus ar ramus; aukštas ar žemas; ar jis buvo vargo ar panešimo likimas. Jei tas kas buvo skirta atlikimui, buvo gerai atlikta, visa buvo gera.

Jis skelbė, irgi kad kiekvienas laikas ir metlaikis yra geras, ir palaimintas kurim nors ypatingam tikslui; kad laikas mirti buvo taip geras kaip laikas užgimti, ar jis parėjo kudikiui kurs buvo tik mažai atlikės, arba žmogui kurs buvo dauug atlikęs.

Nes laikai ir metliakiai, (ji sakė), buvo skirti, ir visa kas skirta yra gera.

Maža, tad, skirtumo darė, (ji sakė), ar gyvenimo laikas buvo ligas ar trumpas, jei tas kurs buvo skirtas sunaudojimui, buvo teisingai sunaudotas, visa buvo gera.

Atsiliepdami ir vėl atsiliepdami ore, atėjo šie garsai iš varpų bokšto, paliepdami raudotojams neraudoti, visa ko likimai ir laikai buvo skirti, ir visa kas buvo skirta yra gera.

Raudotojai, tačiau ir toliau raudojo, nežiurint graudžios varpo giesmės: ir gal tai buvo geriausia kad jie raudojo, nes kur gi atgailos išsiliejimai gali buti taip nuoširdus, arba pasitaisymo pasiketinimai gali buti taip uolus, kaip virš kapų tųjų kuriuos mes mylime?

Tad raudotojai raudojo; lavonas buvo palaidotas; kunigas prasišalino, ir minia išsiklaidė; ir tuomet buvo vėl tyku kapinyne nekuriam laikui.

(Bus Daugiau)

VAISTAI IŠ ELNIO RAGŲ

Afrikoje, Tibeto gyventojų tarpe iš seno papltęs įsitikinimas, kad tam tikros veislės šiaurės elnių — maralų ragai turi gydomosios galios. Todel Tibeto žiniai pirkdavo dar nesutvirtėjusius maralų ragus ir jais gydydavo įvairias ligas. Už maralo ragus mokėdavo prieš karą iki 200 rublių. Dabar elniai — maralai yra išisilkę tik Sibiro šiaurėje, kur įsteigti net ypatingi tų elnių ukiai. Spauda praneša, kad rusų profesorius Pavlenka darė įvairius bandymus ir iš maralų ragų gavo stipriai veikiantį vaistą "pantokriną," turintį svarbios gydomosios galios. Tie vaistai buvę išbandyti Maskvos ir Charkovo klinikose ir davę gana teigiamų vaistų. (ML)

KAUNAS. (Elta). — Draugija Užseinio Lietuviams Remti šiais metais rengia užsienyje gyvenančių lietuvių vaikų stovyklą, į kurią jau atvyko vaikai iš Latvijos. Draugija laukia atvykstant vaikų į šią stovyklą ir iš kitų kraštų. Stovyklautojai bus supažindinami su krašto gražesnėmis vietomis ir padarys keletą ekskusijų.

KAUNAS. — Iš Anglijos Per Klaipėdos uostą gautas didelis cukraus transportas. Tai yra jau anrta didesnė cukraus partija iš užsienio šiais metais. Cukrus Kaunan atgabentas dviem baidokais.

LONDONAS RAGINA LENKUS TAIKINTIS SU HITLERIU

LONDONAS. — Vietos diplomatų sluoksniuose kalbama, kad Britanija ragina Lenkiją susitaikinti Dancigo klausimu ir kad Lenkija tuo reikalu jau pradėjusi įžanginius pasitarimus su Vokietija.

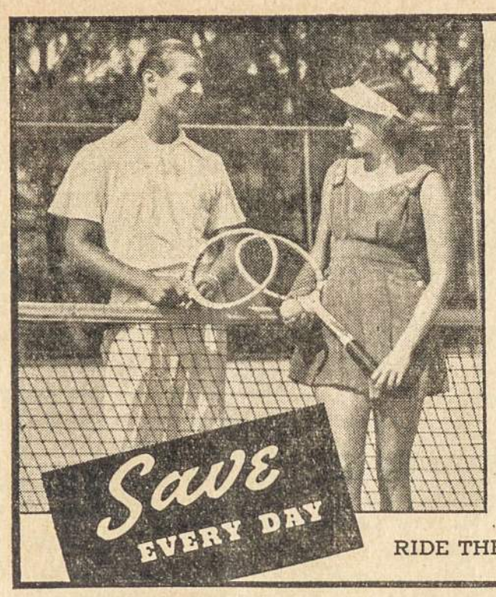

PANAUDOKIT
Clevelando Viešas Vietas

Clevelando miestas turi savo parkuosė įvairių sportinių vietų, teniso, maudymuose ir ežerio pakraščių pavėsių. Visos šios vietos galima lengvai ir ekonomiškai pasiekti gatvekariais ir autobusias. Pasiekimu šių vietų trumpiausias kelias Cleveland Railway Kompanija yra paruošus šiam tikslui informacinius vadovėlius, kurios galima gauti kreipiantis Information Booth, Public Square mieste.

RIDE THE STREET CAR OR MOTOR COACH

GERAI ATLIKTAS DARBAS TAI MANO REKOMENDACIJA

Aš taisau, valau ir prosiju vyriškus ir moteriškus drabužius. Darbas pirmos rušies. Patarnavimas gretas. Šaukite:

MUberry 3549

FELIKS BARANAUSKAS

895 East 128th St. ....

Great Lakes Storage & Moving Co.

6904 WADE PARK AVENUE CLEVELAND, OHIO-

Mes pergabianame rakandus ir įvairius kitokius dalykus čia ant vietos ir į tolimiausius Amerikos miestus, saugiai ir pigiai. Nėra dalyko mums perdidelio ir permažo pervežimui — atliekame visokių dalykų dalykų perkrautimu. Lietuviai, reikale prašimo kreiptis pas mus — busite patenkinti kaina ir patarnavimu.

EVA'S
DRY CLEANING

Senas drapanas padarom kaip naujas, išvalom ir sutaisom. Geras ir greitas 24 valandų patarnavimas.

Mes patys paimam ir atlykę darbą grąžinam.

HEnderson 1919

EVA PETRAITIS

6702 SUPERIOR AVENUE

CLEVELAND, OHIO

Skaitykit ir Platinkit "Lietuvių Žinias"

DIDELĖ LIETUVIŠKA VAISTINĖ

C. PAKELTIS PHARMACY

1117 East 79th Street

(Kampas Pulaski Ave.)

Užlaiko visokias namines ir importuotas gyduoles nuo visokių ligų, kaip tai nuo aštriojo užsisenėjusio Reumatizmo, nuo visokių žaizdų, dedervinių, nerviškumo vidurių, užkietėjimo vidurių, kosulio, kataro, lytiškų nusilpnėjimų, visokių lytiškų ligu, nerviškumo, nemigės ir visokių kitokių ligų.

C. PAKELTIS VAISTINĖ

1117 E. 79th St. Cleveland, O.

Tel. ENd. 8433 ENd. 8534

Vaistinė atdara 7 dienas savaitėje

JOHN ŠUKYS
ir P. Macijauskas

NAMŲ MALIAVOTOJAI IR POPIERUOTOJAI

Pirmos Rųšies Darbas ir Prieinamos Kainos

8817 Esterbrook Ave

ENdicott 4932

DELLA E. JAKUBS
LITHUANIAN FUNERAL HOME

(JAKUBAUSKIENĖ—Laisniuota Laidotuvių Direktorė

Visiems Lietuviams norintiems musų kambarius leidžiame naudoti dykai.

Lietuviai kreipdamiesi reikale prie manę apturėsite teisingą patarnavimą: simpatiškas, mandagus, greitus ir geresnis už kitų patarnavimas. Vežymai ligonių pervežymui į ir iš ligonbučių. Kainos sąžiningiausios. Žemiausia kaina už palaidojimą, sulyg jusų pasirinkimo. Telefonuokit—ENDICOTT 1763.

6621 EDNA AVENUE — CLEVELAND, OHIO

C. G. HAMILTON
General Insurance

ATSTOVAUJA

RELIABLE FIRE AND CASUALTY INSURANCE COMPANIES

Lietuviai kurie norite pigiai ir geroj bendrovei apsidraustI—Kreipkitės—

Telephone LIBERTY 7361

15333 PLYMOUTH PLACE CLEVELAND, OHIO

NORĖDAMI PIRKTI ARBA PARDUOTI NAMĄ

Kreipkitės pas mus, mes parduodam pigiai, greitai ir gerai. Nes mes turime pardavimui daugybę įvairiausių namų po visą Clevelando miestą ir ir apylinkės miestelius.

Taip pat apdraudžiam nuo ugnies ir kitų nelaimių namus, namų baldus, krautuves, automobilius ir kitokį turtą.

KASPERAS OBELIENIS

LAISNIUOTAS REAL ESTATE IR INSURANCE AGENTAS . . .

1266 E. 71st St. - HEnd. 8726 - Cleveland, Ohio

VIEN PATOGUMUI
Telefonas Daugiau Negu Apsimoka

Kaina telefono yra labai maža sulyginus su neparankumais be šio patarnavimo. Telefonas suteikia įvairius patarnavimus ir pašalija bereikalingus šeimos narių reikalams siuntinėjimus. Jisai daro užsakymus, pranešimus, susitarimus ir esti gera proga maloniems pasikalbejimams su giminėmis ir draugais.

Šis kiekvienos dienos parankumas yra pilnai vertas savo iškaščio, toliau jisai priduoda pasitenkinimo jausmą, kad svarbiame reikalę, dieną ar naktį jo pavartojimas už tikrintas. Kam buti be telefono kuomet šis parankumas kainuoja taip mažai?

THE OHIO BELL TELEPHONE CO.

AUKOS LIETUVOS REIKALAMS

Lietuvos Konsulatas Chicagoje gavo ir šiuo maloniai skelbia sekamas aukas Lietuvos reikalams:

Apsigynimo Fondui

Chicago, Ill.

Jonas Dimša $12.00
Dom. Gerčienė $2.00
Susivienijimas Lietuvių Namų Saviniinkų Bridgeporte, per St. Kunevičių $10.00

Per Lietuvai Gelbėti Fondą

Paul Dalen $25.00
N. N. $3.00
Z. M. .25

Cicero, Ill.

Šv. Antano Dr-ją, per ALRK Federacijos sekr. L. Simutį $10.00

Hilldale, Inkerman Hudson ir Plains, Pa.

Chas. W. Wosilius ir K. Klimas surinko ir pristatė $21.50

Šią sumą suaukojo: Is Hillsdale, po $2.00: K. Klimas ir J. Milišauskas; po $1.00: P. Laužiukas, V. Laužiukienė, G. Sindico, P. Ercalni, A. Palinko ir smulkiom aukom: po 50c: A. Žalkauskas, G. Zarauskas, J. Večerkauskas, G. Leandri, M. Lankauskas, J. Vosilius, J. Javige, E. Didžiunas (Iš Plymouth.) Viso iš Hillsdale $14.00.

Iš Inkerman: Pr. Kazakevičius $5.00, St. Krivickas $1.00. Viso iš Inkerman $6.00

Iš Hudson ir Plains, Pa. W. Wasnieski $1.00, smulkos aukom 50c.

Chas. W. Wosilius $21.50

Klaipėdos Krašto Pabėgėliams Šelpti

West Frankfort, Ill. S.L.A. 311 kuopa, per A. Radžiuną $5.00

Norwood Mass. ALRK Federacijos skyr. per centro sekr. $10.00

Šventosios Uosto Statybai

Chas. W. Wosilius iš Hillsdale (Plainsville Pa.) pradėjo Šventosios Uosto fondą—jis prisiuntė tam tikslui $20.00

Kartu su auka pa. Vosilus pridėjo sekamo turinio laišką: "K. Klimas ir aš surinkom Hillsdale, Inkerman, Hudsone ir Plains Pa., $21.50. Aš tą sumą padvigubinau pridėdamas $21.50 — čia siunčiu Lietuvos Ginklų Fondui $43.00.

"Su šiuo laišku taip pat prisiunčiu 20 dol. vertės Lietuvos Laisvės Paskolos Bonų kuponų ir prašau juos iškeisti ir pinigus persiųstu Šventosios uosto įrengimui. Siųsdamas savo auką siulau pridėti Šventosios Uosto vajų, kaip tik pasibaigs Ginklų Fondo vajus."

Viso aukų gauta $140.26

Lietuvos Konsulatas nuoširdžiai dekoja visiems aukotoojams. Gaunamos aukos skubiai pakvituojamas, laikraščiuose skelbiamos ir į atitinkamus fondus pervedamos.

LIETUVOS KONSULATAS
1000 East Bellevue Place
Chicago, Illinois.

* * *

MAŽA BET NUOŠIRDI AUKA

Tulas Z. M. prisiuntė Lietuvai Gelbėti Fondui 26 centų auką Lietuvos gynimo reikalams ir tarpe kitko savo laiške pareiškė sekamą:

"Prašau priimti mano mažytę 26 centų auuką Lietuvos gynimosi reikalams. Atleiskite už tokią mažą auką. Daugiau duoti negaliu, nes neturiu: esu neturtingas, gyvenu campėje (stovyskloje), dirbu tik už pragyvenimą ir mažą atlyginimą — po 75 centus savaitėje. Esu 71 m. amžiaus. Mano dienos jau baigiasi. Lietuvos jau nebematysiu, nors ją labai myliu ir kitus raginu, kad mylėtų"

KAS ĮVYKSTA PER VIENĄ VALANDĄ

Per vieną valandą visame pasaulyje gimsta 5,449 žmonės, miršta 4,630 žmnnių, susituokia 1,200 porų. Per 1 val. padirbama 7,000 automobilių, o tuo pačiu metu automobiliai užmuša 17 žmonių. Viso pasaulio paštai išsiunčia 114 ir pusę milijono laiškų, pašto ženklams pirkti žmonės išleidžia 25 mil. dolerių. Per vieną val. musų žemė nuskrieja erdvėmis 1776 kilometrus, žemėje įvyksta žemės drebėjimų ir keturios audros, sugriuva 120 namų, žmonės išgeria pusantro milijono litrų vyno ir 6 mil. litrų alaus. Per vieną valandą žemėje priauga 820 žmonių. 1800 metais žmėje buvo 775 milijonai gyventojų, o 1925 m. buvo jau 2 milijardai 864 milijonai. Jei tokiu greitumu žmonės dauginsis ir ateityje, tai iki galui šio šimtmečio žemėje turėtų buti žmonių dar vienu milijardu daugiau.

(ML)

Buvęs Čekoslovakijos prezidentas E. Benešas pakviestas nuolatos profesoriauti Chicagos universitete. Jis sutiko.

RAMBYNAS PRIEŠ 100 METŲ

Karaliaučiaus miesto muziejus, kaip rašo "P. L.", neseniai įsigijo Kristijono Fridriko Keslerio 1830 m. nupieštą paveikslą — vaizdą, kuriame Rambynas su Nemunu matomas iš Bitėnų pusės. Tuo laiku tas dailininkas buvo Tilžės gimnazijoje paišybos mokytojas. Paveiksle matome Nemunu plaukiant baidokus—vytines, kuriomis iš Lietuvos į Tilžę, Karaliaučių ir Klaipėdą buvo gabenami javai, sienojai ir k. Ant Nemuno kranto, Parambynyje, stovi tautiškai apsirėdžiusios vietinių žm nių grupės. Vaizdas yra turiningas ir įdomus ir rodo, kaip tas musų mylimas kalnas ir apylinkėse gyvenę žmonės tuo laiku atrodeė. Keslerio vaizdas pakabintas Karaliaučiaus pilyje—muziejuje (Kunstsammlung, Raum 29), kur kiekvienas gali lankytis ir tą mums brangią retenybę pamatyti.

KAUNAS, liepos 11 d. Darbo Talkos pradėjo ryžtingai dirbti ir jau stato Šventosios geležinkelį ir Raudonės tiltą.

LIUGERNE, liepos 10 d.—Lietuvos ekipa pasaulinėse šaudymo rungtynėse Šveicarijoje laimėjo antrą vietą.

DETROIT MICHIGAN

Pereitą savaite Detroite svečiavosi kun. J. Jonaitis iš Tucson, Arizona, keliomis dienomis; apliankė Lansingą, kur nusipirko naują automobilių, kad kelionė butų su nauju karu, patogesnė. Detroite lankydamasi aplankė miesto majorą ir lietuvių kolonijas. Kun. J. Jonaitis, pirmas organizatorius šv. Petro lietuvių paprapipjos ir per kiek laiko klebonavo pirmose parapijos tvėrimosi dienose. Nemažai įdėjo darbuotės ir parodė energiją tame.

Viešėdamas svečias pas savo gimines Detroite, aplankė vietinės parapijos kleboną kun. Masevičių ir nekuriuos parapijonis, kurie jojo klebonavimo laikais buvo energingi rėmėjai parapijos reikalų, kaip: p. S. Rokas, p. S. Atkočiunas ir daugumą kitų. Kun. J. Jonaitis kariuomenėje eidamas kapelijono pereigas nustojo sveikatos rankose. Daug turėjęs operacijų. Dabar esąs pasiliuosavęs iš klebonavimo pereigų del nesveikatos ir pergyvena kunigystės gyvenimą prie prieglobos. Linkėtina kun. J. Jonaičiui stipresnės sveikatos gyvenimo dienose.

Smagu pažymėti, kad gyvendamas tolimoje Arizonos tpylinkėje, o budamas "Liet. Žinių" skaitytojas, dalinasi mintimis su "Liet. Žinių" skaitytojais po plačiąją Ameriką.

Detroito Lietuvių Katalikų Veikimo Centras stropiai ir energingai ruošiasi prie savo pikniko, kuris įvyks 30 d. liepos, Liberty parke. Manoma, Detroito lietuviai supras savo pareigas vienybės gyvenime, skaitlingai dalyvaus iš visų parapijų vieni su kitais arčiaus, glaudžiaus pasipažindami vienybės artimo meilę, parodydami lietuvių katalikų išeivijos gyvenime.

Svečiai iš Toronto, Canada

Pereitą savaitę savaitę svečiavosi pas savo gimines ir pažystamus Detroite K. Jurčius su savo žmona ir dukrele, ir poni Bendoraitiene, savo giminaite. Jurčių šeima yra lietuviška, nemažai darbuojasi Toronto lietuvių katalikų tarpe; remia lietuvių parapijos reikalus su nuoširdumu. Praleidę linksmai savo vakacijas, liepos 15 d. iškeliavo į miestą.

Daug Vestuvių

Neatsižvelgiant į bedarbę ar vasaros karštas saulėtas dieneles, West Sidės jaunimas vis vien žengia į šeimyninį gyvenimą. Daugumas beveik bas sekmadienis šv. Antano parapijos bažnyčioje kun. I. F. Boreišis per sumą suriša moterystės gyvenimo ryšiu jaunas poreles. Gražu, linksma matyti iškilmingas vestuves savo tautos abu jaunavedžiu. To ir linkėtina lietuvių jaunimui.

(J.K.C.)

YOUNGSTOWN, OHIO

Vienybės Komiteto Piknikas Pavyko

Liepos 16 d. buvo Vienybės Komiteto piknikas, p. Skirkevičio farmoj. Šis Komitetas turi įtaisęs naują platformą del šokių. Pirmą sykį lietuviai turėjo progą linksmintis po atviru dangum ir tyram ore taip, kad dar neteko matyti tiek daug prisirinkusio jaunimo ir senesnių. Kurgi nebus žmonelių, nes Skirkevičiaus farma yra dailioj vietoj ir labai tinkama piknikams. Čia Komiteto rupesčiu ir pinigais pastatyta didelė platforma šokiams; tai visi tikrai pasinaudojo ir visi turėjo gražų laiką. Pelno iš to pikniko liko gražaus. Butų geistina, kad draugijos pasinaudotų ta patogia vieta piknikams ir susižinotų su Komitetu kaslink vartojimo platformos, nes ji yra Komiteto nuosavybė.

Parapijos Piknikas vėl atidėtas

Šv. Pranciškaus parap. piknikas turėjo įvykti ateinantį sekmadienį, liepos 23 d., bet del priežasties, kad tą dieną įvyksta šv. Jurgio parapijos piknikas, Cleveland, O., musų parapijos piknikas yra nukeltas į rugp. 6 d.

Liepos 23 d. keliauja youngstowniečiai į Clevelando parapijos pikniką.

Saulės Brolis

Vietinės • Žinios

MENININKŲ IŠVAŽIAVIMAS PAVYKO

Menininkų grupė, jų svečiai ir remėjai smagiai ir linksmai praleido laiką praeitą sekmadienį, Leono ir Agotos Navickų sode, Lietuvių Kaimely.

Apart vietinių svečių buvo ir iš toliau. Vakarui artinantis suskambėjo lietuviška daina. Suskambėjo visas Lietuviškas Kaimelis ir tanki žalia giria. Juozo Babrausko muzika viliojo kaip jaunus taip ir senus smagiai sutrepsėti polkutę.

Dovanų buvo daug ir įvairių. Daugiausia buvo suaukota pačių menininkų. Gražų ir didelį pyragą dovanojo St. Clair Bakery savininkas ir nuolatinis lietuvių veiklos remėjas Kazimieras Obelienis, šią dovaną laimėjo Pranas Urbšaitis. Kitas dovanas suteikė: J. Roverstainas, p-ni Roverstainienė, Marijona Šarkiutė, Ona Šarkienė, Petronė Urbšaitė, Rožė Vitonienė, Alena Maloniuniutė, Stasė Maloniutė, Genovaitė Navarskaitė, Ona Navarskienė, Alfonsas Vanagas, Vytautas Navarskas, J. Babrauskas, Agota Navickienė ir Paulė Glugodienė.

Visos dovanos buvo išdalytos prie įžangos ir kortavimo stalų. Pirma dovana prie įžangos pateko p-nei Agotai Kučinskienei.

Saulutei jau toli nuskendus vakaruose, visi linksmai skirstėsi namo. Pasekmių galima permatyti ir iš finansinio atžvilgio, kas nors biskutį parems Darželio kasą.

Vieną dalyką negaliu praleisti, tai suteikimo gražaus komplimento p-nams Navickams, kurie netik kad savo sodą išpuošė gražiai, bet savo draugiškumu ir malonumu visus sugebėjo priversti jausti kaip namie.

Gražus buvo suėjimas ir atmintinas svetingumu.

Rep.

Apsidairius

Šiomis dienomis litvomanija išjudinta. Nedėlioje įvyksta didžiauusias šios kolonijos piknikas—Šv. Jurgio parapijos. Rengiasi kaip seni taip ir jauni. Vieta žinoma visiems. Geri laikai, draugiškumas ir vaišės laukia visų. Teisingai rengėjai vadina šį pikniką Lietuvių Diena. Nes šiame piknike susirinks lietuviai iš visų kampų ir kampelių. Todel jeigu per ilgą laiką neteko sueiti su senais savo pažinstamais, važiuok į Šv. Jurgio parapijos pikniką, o ten juos atrasi ir savo draugiškus rįšius atgaivinsi.

Už savaitės laiko įvyksta didžiausios iškilmės prie Kulturinių Darželių. Apart programo bus 24 tautų paradas. Visos tautinės grupės maršuos formaliame parade. Teko patirti, kad lietuvių grupė susidarys net iš kelių šimtų maršuotojų.

Čia matosi gera proga lietuvių jaunimui pasirodyti. Reikia tiktai gerai prisirengti. Kiek žinoma Parado komisija deda visas pastangas prisirengimui. Seredos vakare bus pirma praktika. Čia turėtų tkreipti atyda kaip jauni taip ir tėvai savo sunus ir dukteris į šią praktiką atsiųsti. Nes be praktiko tvarkos nebus. Todel neužmirškite Parado praktiko vakaro seredoje, Liepos 26 d. Lietuvių svetainėje 7:30 val. vakare.

Kaip paradas taip ir programas bus pilmuotas ir rodomas visuose didesniuose teatruose. Malonu butų, kad pasimatytų kuodaugiauia lietviškų veidų.

Savo pradėto reikalo tęsimą paliksiu kitam numeriui. Stoka vietos.

Pupos Žinutės

Youngstowno Šv. Pranciškaus parapijos piknikas, kuris turėjo įvykti šį sekmadienį yra atidėtas iki rugpiučio 6 d., nes šį sekmadienį, įvyksta Šv. Jurgio parapijos Lietuvių Diena, kurioje da lyvauja didelis skaičius pačių Youngstowniečių.

Kitą sekmadienį dalyvauti Darželių parade atvyksta net kelios Youngstowno lietuvių jaunimo mašinų. Taip reikia tiktai merginoms apsirėdyti tautiškais drabužiais, o vyrams baltais marškiniais ir juodomis bei baltomis kelnėms, o parade vietos bus, kitaip ne.

Ateinantį penktadienį prasideda Clevelande Pasaulinis Paukščių Kongresas. Trauksi net 8 dienas. Įžanga prie pasaulinių idomių eksponatų 50c ypatai. Bet galima gauti pasus pas Kulturinio Darželio atstovus ir atstoves taipogi ir "Lietuvių Žiniose" po vieną doleri. Pasai galima naudoti kada nori ir kiek nori. Todel kam mokėti už įžangą kuomet už dolerį galima turėti kelis desėtkus įžangų. Toliau nuo kiekvieno parduoto paso Darželio kasa gauno 10 centų. Lietuviai įsitėmykite ir kitiems pasakykite. a atliksite sau gerą darbą ir padėsite Darželiui.

Seredos vakare Grantland Country Kliube, kur įvyksta Maršalų ir Policijos Viršininkų suvažiavimo banketas programe dainuos solo lietuvaitė Stella Maloniutė. Bravo! Stella. Žinau, kad atsižymėsi.

Žirnio Krislai

Menininkai ulevojos p. p. Navickų palivarke. Dolerių liks da ir Darželiui.

Darželio fontanas šiurškiama. Atrodo gražiau, kol miestas elektrą įtaisys ir tikrai bus įrengtas.

Clevelando litvomanijos diena nedėlioje. Į šv. Jurgio parap. pikniką rengiasi visi. Busiu ir aš.

Vietinis jaunimas rengiasi prie parado visomis pusėmis. Neužmirškite praktikų.

Su šiuo pasilieku Jusų korespondentė, kuri mano, kad kiekvienas gražus ir įspudingas viešas lietuvių pasirodymas yra savo tautos vardo pakėlimas..

Elžė

Addison Furniture Co.
KRAUTUVĖS IŠPARDAVIMAS
Miegamų kambar. SETAI
Svečių kambariams SETAI
Pusryčių teikimui SETAI
Stalinių kambarių SETAI
Matracai, Springai ir t. t.
10% to 50% NUOLAIDOS
Rankandus parduodame ant ..lengvų išmokėjimų ...
Išmainyk savo senus rakandus ant naujų dabar.
7210 St. Clair Ave. HEnd. 3417

NIKODEMAS A. WILKELIS
Licensed Funeral Director
6522 Superior Ave. HEnderson 9292

The WILKELIS FURNITURE Co.
Furniture – Home Appliances
6307-11 Superior Ave. ENdicott 2343
Savininkas N. A. WILKELIS
Vedėjas JURGIS ARBUCKAS

Taupyk Sveikatą
Valgyk šviežiu
Valgiusl
KAZIMIERAS OBELIENIS
Bučernė ir Grocernė
Čia visados randasi didelis rinkinys įvairios, šviežios ir rūkytos mėsos, dešrų, gyvi ir mušti paukščiai, visokio groserio, daržovių ir fruktų.
Taip-pat randasi pilnas rinkinys iš Lietuvos importuotų kumpių, dešraičių ir t. p. Lietuvos šie produktai kokybe yra už šios šalies geresni, o kainos žemesnės. Todel, paremkite savo Tėvynę pirkdami valgomus jos produktus.
Todel kviečiame visus pirkti viršminėtus produktus pas mus, nes kainos sąžiningos, produktai visados šviežius ir geriausios rušies ir malonus patarnavimas jus laukia.
1404 East 66th St. Tel. HEnd. 6716

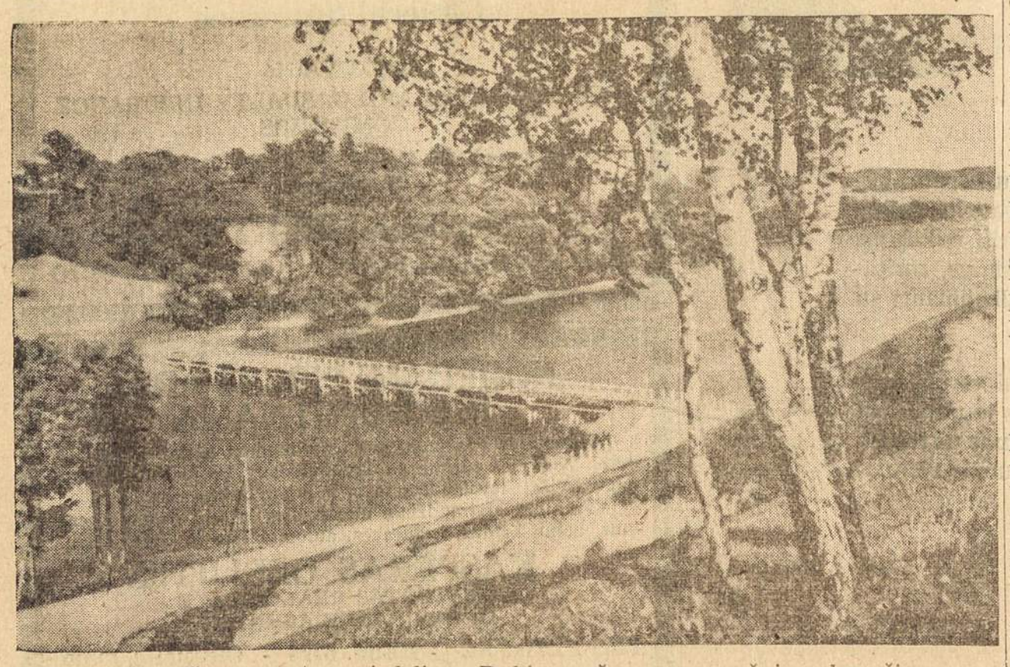

Gražus lietuviškas gamtos vaizdelis — Dubingų ežeras su pucšnia pakrančių augmenija. VDV

THIS DAY and AGE

THE RELATION OF CATHOLIC ACTION TO A CAREER

OUR PRESIDENT'S SPIRITUAL OUTLOOK

From the Catholic Newspapers we take the text of a letter addressed by President Roosevelt to Col. Brasted, Chief of Chaplains of the United States Army:

The Great Teacher said: 'ų I come that ye may have life and that ye my have it more abundantly." The object of all our striving should be to realize that "abundant life."

The supreme values are spiritual. The hope of the world is that character which, built upon the solid rock, withstands triumphantly all the storms of life.

To build this exemplary character is our great task. Without it the abundant life cannot be realized, and the best citizens and the best soldiers of a country are those who have put on the armor of righteousness.

Chaplains of the military and naval services and clergymen everywhere who by work and life are advancing the cause of idealism and true religion are doing a commendable work, one that is absolutely essential to the life of the nation.

We commend this brief message from the President as a succinct statement of the aims of Catholic education. It would be well for you to place it before you, to check yourself by its terms from time to time. Or you might recast it in this form.

1. The life of Christ is the abundant life, the life of grace, fed by the Sacraments and prayers.
2. The supreme values are spiritual, and eternity is their measure. "How will this be if I die today?" The question will determine values. Strong character will result if you use it to determine conduct.
3. Idealism, not sophistication and its resultant pessimism, makes for progress in the right direction Choose good companions, guard your reading, spend long hours before the Blessed Sacrament if you would keep your ideal high.

Idealism has not many cloisters in America today outside the Catholic Church. In higher education especially the outlook proposed to the student is almost entirely materialistic, utilitarian. Our own graduates go through a period of disillusionment after they leave school. Some of them are so weak that they never recover; some fall but come back; some always hold their heads high. These are our hope.

HOW ABOUT YOUR RELATIONSHIP TO GOD?

A fellow offends you. He makes up, then offends you again and again and again again.

His only method of making up palaver, cheap talk, pats on the back.

You ask him to lend you this. He doesn't have it. You ask him to do you this favor for you. He's sorry but he can't do it.

He takes this that belongs to you; seldom says, "Thank you". He imposes on your time continually, always growling about himself, abut his troubles.

This one takes advantage of him. Could you help him out? This prof persecutes him. What should he do?

You have a trouble or two yourself, an interest or two that you like to talk about. He always yawns them off.

A louse, you say? An impossible character? How about you in your relationship to God?

You go big when you're getting ready for examinations. You get up and go to Mass and Communion. You say extra prayers. Nice, you know, to look good in examinations.

You go big just before and after Confession. Honestly feel bad about your sins. Nice, you know, to have sins wiped away.

Can you go to Mass and Communion every morning, spend some time in adoration, give something up you like very much, to show God, to show yourself, that you're earnestly sorry, to prove to Him that you desire to root out this or that vice is not cheap talk.

Can you do it?

Don't be too sure, unless you actually do do it. In moral matters, judge what you can do from what you do do and have done.

Andy's Jolt St. Francis, 6-2; Dukes Topple Doonks, 3-0

Next week to end first half of play in St. George Softball League

The St. Francis pitching collapsed in a heap last Monday evening and a lot of energy was wasted as the Andy Cafe's hammered out a 6 to 2 victory in one of the feature games of the week in the St. George Softball League.

Although the six hits made by the St. Francis boys included a triple by Red Gornik and a home run by Phil Butkins the St. Francis team couldn't wipe out the damage done by the enemy in a three run fifth inning.

Frankie Yestonskas, the Cafe's centerfielder had a rare field day getting three hits in three times at bat.

The Cafe's scored their two runs in the fourth inning on J. Mazeika's timehit between the short stop and third base. Frank Yestonsky walked and Norbert doubled to center to bring in the two runs. In the fifth inning Greenwald tripled. V. Shumacker singled and Frankie Yestonskas came through with his third hit with a hard single that nearly took the pitchers head with the ball along for a ride, scoring a total of three runs for the inning. The final score was 6 to 2.

Phil Butkins drove out a home run over the right field fence with plenty to spare on the first ball pitched in the sixth inning.

Threats and a flock of aches and ills marred the pure joy of the moment for the Dukes last Tuesday evening as they faced the Doonks in the second round of play. With new zest and zeal, you wouldn't think anything could trouble the Dukes much after their glorious decision over the chesty Doonks 3 to 0. For seven innings it was a great pitching wrangle between Joe Ketvirtis and Joe Godnik. Although Joe lacked delicate control, he was plenty fast and threw a wicked hook and slowball that sailed plenty up to the plate.

Joe Ketvirtis answered that description too, only that he had better luck in keeping runs scarce, and although he gave signs of blowing up several times, Joe came through with his slate still unsoiled.

The Dukes refused to curl up. In fact they seemed actually mad.

The final score was 3 to 0.

Dukes	2	0	1	0	0	0	*—3
Doonks	0	0	0	0	0	0	0—0

NOTICE

With the completion of this coming weeks schedule, the frist half championship of play will have been completed and the champs will be known. In the second half all teams will play one another only once as compared to two times in the first half. Due to the fact that the evenings will start to become shorter, time will not permit a longer schedule.

STANDINGS

Team	G	W	L	Pct.
Dukes	6	4	2	.857
Doonks	6	4	2	.667
Andy's Cafe	6	3	3	.167
Whiffers	6	2	4	.333
St. Francis	6	1	5	.167
Addison Bill.	6	0	6	.000

SCHEDULE

(Week of July 24th)

MONDAY—Andy's Cafe vs. Addison Billiards.
TUESDAY—Doonks vs. St. Francis.
WEDNESDAY—Bye.
THURSDAY—Dukes vs. Andy's Cafe.
FRIDAY—Bye.

St. George Parisn Picnic and Lithauanian Day takes place this Sunday

The First 1939 St. George Parish Picnic and Lithuanian Day will take place this Sunday, July 23rd at Basta's Grove, 6323 Turney Rd.

A varied program has been arranged to top off this gala picinc event of the year. The St. George Church Choir will render a short open air concert, under the direction of Mr. Vincent Greicius. The feature event of the day will be the ball game betwwen the St. George and Nativity Girls of the CYO League at 1 P.M.

The program of races is as follows:

Children under 7 years of age, Candy Kiss Scramble, Girls 6 to 9, Rabbit Hop; Boys 8 to 12, Shoe Race; Girls 10 to 13, Kick the Shoe; Boys 10 to 13, Wheel Barrow Race; Men all ages, Smoking Cigars; Girls, Balloon Blowing; Coffee Bean guessing contest for all; Single Men against the Married Men, Tug of War; Girls 13 and over, Fool 'Em; Men 18 or over; 100 Yd. Dash; Girls 16 and over, Ball Throwing.

Dancing will start at 2 P. M. with Johnny Aponaitis' Orchestra.

Come one, Come all for a gala day at **THE** Picnic of the year—the St. George Parish Picnic and Lithuanian Day.

Following the line of least resistance is what makes creeks crooked . . . and men.

NOTICE!
PARADE PRACTICE

All the young people who volunterred their services for the "Peace Day" Parade on next Sunday, July 30th are asked to meet at the Lithuanian Hall on Wednesday, July 26th at 7:30 P.M. for a rehearsal.

This parade is part of the ceremonies connected with the formal opening of the Cultural Garden chain in Rockefeller Park.

The Lithuanian group hoping to have as big a representation as possible urge all those interested to attend this important meeting and rehearsal.

TO APPEAR AS SOLOIST

Wednesday evening July 26th a banquet will be held for the Northern Ohio Marshalls and Police Chiefs at the Grantland Country Club. At this banquet, Miss Stella Malonis, Lithuanian soprano will render a few numbers, solo and in duet with Miss Lolita Hickle.

THE SLAUGHTER GOES ON

* *

Few had expected that a different policy would be applied by Nazi authorities toward the Church in Austria than the one enforced in Germany. The Bavarian hierarchy's last joint pastoral has stated that the "complete destruction of all monastic schools and educational congregations won't be delayed much longer" and that the goal is "to exclude Church and Christianity from the education of the young people." More than 1200 Catholic teachers have been dismissed in Bavaria since January 1, 1937, the pastoral adds, without counting the Sisters expelled.

* * *

In Austria none of the parochial schools were permitted to reopen its doors when the winter terms were inaugurated. Even such famus institutions as the Jesuit Stella Matutine, of Feldkirch, may, at best, carry on as private schools without the privelege of even passing their pupils through examinations. This restiriction of course, means their virtual death.

* * *

A report from Munich states that no priests are allowed into the concentration camp of Dachau, near there. Thus the many Catholics under arrest are left without all spiritual care. Not even the last Sacraments can be administered to them when they die.

"Dough-heavy" does NOT refer to summer hotel biscuits in every case.

TONY'S
DRY CLEANING
1274 Addison Rd.
PRESSING — REPAIRING
Cleaning Ladies Dresses
A Specialty
Hats Cleaned

J. STAPULIONIS AND SON
DRY CLEANING
Valome, taisome bei prosijame įvairias vyriškas ir moteriškas drabužias. Įdedam vyrų ir moterų koatams naujus pamušalus. Atliekame darbą greitai. Labai sąžiningos kainos. Mes paimame ir vėl atvežame į namus.
Šaukite: ENdicott 3674
1320 Russell Rd. Cleveland, O.

Piano Lekcijos
Mažiems ir Suagusiems
30 metų ptyrimo mokime.
Kaina prieinama.
VINCAS GREIČIUS
1229 East 79th St.
ENdicott 0539

FRAN'S BEAUTY SALON
GROŽES KULTUROS ĮSTAIGA
All Lines of Beauty Culture
Specializing in Permanen Waving
Hair Styling
Pranė Baliukiutė, Savininkė
1922 CRUMB AVE. — ENddic. 2593

P. J. KERSIS
809 SOCIETY FOR SAVINGS BLDG.
Ofiso Telef MAin 1773 Namų KEnmore 4740-W
Norėdami pigiai pirkti namus bent kurioje miesto dalyje ar pašalinniuose miestelėuose, kreipkitės pas mane, gausit už pigiausią kainą. Taipgi įvairios apdraudos-insurance reikaluose gausit geriausį patarnavimą. Perku ir parduodu bankines knygeles, sutaisau paskolas del pirmo mortgečio. Patarnavimas ir išpildymas garantuojama. Kreipkitės į mane telefonu arba asmeniškai.

PIGUS IR GERI NAMAI -PASINAUDOK
$5500—4 šeimų namas, 2 po 6 kmb., 2 po 5 kamb. maudynės, furnesai. Įeigos $100 į mėnesį. Wade Park ir Addison Road.
2 šeimų, 10 kamb. namas, furnasas, skalinis stogas, garadžiai. $4000. Superior - East 68th St.
4 šeimų po tris kambarius, 73rd St. Maudynės, furnasas, skalinis stogas, $5000. Taip pat turime daug kitų namų.
Padaryk pasiulymą ant šių pigumynų — mes darbuojamės jusų naudai su tikru nuoširdumu—matyk mus.
Aludė (saloon) 1046 E. 76th St., su 4 gyvenimui kambariais. Biznis 7 metų senumo. $375. Našlė savininkė nesveikauja — nori parduoti.
1383 East 55th St. - MC'KENNA - HE. 5282
35 metai esame šiame binyje. — MUlberry 4285

LET'S EXPLORE OHIO

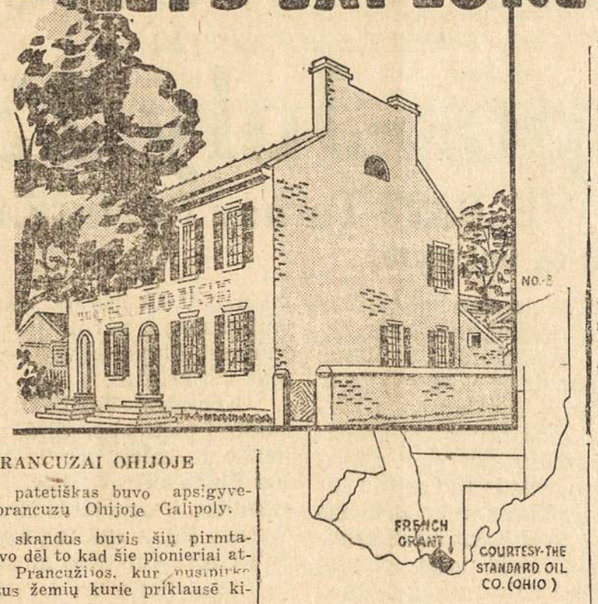

PRANCUZAI OHIJOJE

Tikrai patetiškas buvo apsigyvenimas prancuzų Ohijoje Galipoly.

Tikrai skandus buvis šių pirmtakunų buvo dėl to kad šie pionieriai atvyko iš Prancužijos, kur nusipirkosau plotus žemių kurie priklausė kitiems.

Teisėjo Symms informuotoju buvo New Jersey pilietis majoras Benjamin Stites. 1786 m. majoras Stites padarė plačią ištyrimo Ohio kelionę ir užbaigus padarė paminėta pranešimą. Tuomet teisėjas Symms leidosi į vakarus ir pargrįžo 1788 m. su tokiu pačiu entuziazmu kaip majoras Stites. Tais pačiais metais jo kompanija gavo leidimą įsigyti 1,000,000 akrų žemės.

Teisėjas Symms pakripo į reklamą. Reklamą plito tarp veteranų Nepasisekus rytuosi jie grėbėsi šios idėjos—apsigyventi naujame krašte prie naujų ir palankesnių aplinkybių.

Pirmoji reklama atkreipė atyda į leidimą išdavime žemės ploto ir prašė jų kooperacijos. Trys nėmesiai vėliau jisai išspausdino plotų apgarsinima. Trentone pažymint svarbumą Symms leidimą įvairiose spalvose.

Šį skelbimą pasekė po kelių savaičių kitas apgarsinimas. Pagaliaus pasirodė pranešimas, kad New Jersey naujasėdžių burys apleis Morristown į Ohio liepos 1 d.

Teisėjo entuziazmas privedė ir prie pinklų. Finansavimui šios ekspedicijos Jisai pardavė žemės sklypus negrint paveldėjimo dokumentų, kas sudarė betvarkę vėlesnias metais.

Pirmutinę sodyba įkunyta buvo per majorą Stites 1788 m. Jisai pavadino pirmą miestelį dabar dalis Cincinnati miesto, "Columbia". Kelios savaitės vėliau pradėta statyti antras miestelis Losantiville, kur dabar randasi Cincinnati miestas.

Generolas Arthur St. Clair, gubernatorius Šiaurvakarių Teretorijos atsikraustęs į šį miestelį permainė jo vardą į Cincinnati kaipo pagerbimo organizacijos narių "Sons of Cincinnatus", kuri organizacija susidėjo iš Civilio Karo veteranų.

Sekančias metais likosi uždėta miestelis North Bend ir 1795 General St. Clair. James Wilkinson, Mr. Dayton ir Israel Ludlow nupirko vietą, kur dabar randasi miestas Dayton.

Apgyvenimas šio sklypo žemės kuris užėme anie 311,682 akrus smarkiai platėsi ir vieną po kitos sudybos augo tarpe Miamių.

VIETOS Žinios

Iš Šv. Jurgio Parapijos

Šv. Jurgio parapijos Piknikas — Lietuvių Diena jau čia pat. Darbininkai jau paskirti. Rengėjai rengia visa ko geriausia tai dienai. Seni, jauni ir maži — niekas nė nemano pasilikti tą dieną namuose.

Kurie nesimatėm su savo draugais, prietaliais per ilgą laiką, tai minėtame piknike tikrai pasimatysime ir pasilinksminsime. Kurie turime balsus, kad trauksim tai trauksim musų gražias lietuviškas daineles, o kurių kojos dar stiprios, tai žut but jauniems nepasiduosime ir eisime šokt, nes Aponaičio orkestros dudos kaip magnitas traukia prie šokių.

Sakau, šis piknikas, tai tikras džiaugsmas. Atsiminę pereitus šv. Jurgio parap. piknikus, negalima užmiršti malonumo.

Taigi, visi lietuviai — clevelandiečiai, akroniečiai, youngstowniečiai, daytoniečiai, bedfordiečiai, cantoniečiai, collinwoodiečiai, westsidiečiai — visi,o visi esate maloniai kviečiami atsilankyti į šv. Jurgio parapijos pirmąjį šių metų metinį pikniką - lietuvių dieną, kuris atsibus Bastas Grove, 6323 Turney Rd., sekmadienį, liepos 23 d.

Visus maloniai kviečia klebonas kun. Vilkutaitis ir parapijos Komitetas.

* * *

Dabartiniu laiku yra išvažiavęs atostogoms Kun. B. Bartis. Linkime linksmai praleisti laiką. Gintarė

EKSTRA SUSIRINKIMAS

Mterų Sąjungos 26-tos Kp.

Iškilus nepaprastam reikalui, kuris turi buti greitai apsvarstytas, yra šaukiamas tam tikslui visos kuopos narių susirinkimas. Kiekviena narė malonėkit dalyvauti.

V. Šukienė, pirm.

!EKSTRA!

Parodos Praktika

Trečiadienį, liepos 26 d., 1939 m. , Lietuvių svetainėje, 7:30 vakare.

Kviečiame visus jaunuolius ir jaunuoles, kurie apsiėmė bei nori dalyvauti Kulturinių Darželių Parade liepos 30 d. atsilankyti į šį praktiką. Šiame praktike bus nustatytos maršuotojų vietos.

Dalyviai ir dalyvės malonėkite atsilankyti.

PARADOS KOMISIJA

Iš Liet. Kul. Darželio Sus-mo

Paskutinis Liet. Kul. Darželio Sąjungos sus-mas buvo gana gyvas. ir skaitlingas atstovais. Žinoma, bet jame netruko iš poros atstovų ir ypatiškų užsipuldinėimų ant musų pirmininko, deja, jų visi užsipuldinėjimai buvo nepagręsti teisybe, tai atstovai juos visus ignoravo, o dar nekurie iš jų davė papeikimą tai "pariukei," už ypatiškus užsivarinėjimus.

Toliau pikniko komisija padarė savo pranešimą apie pikniko pasekmes. Iš jų raporto paaiškėjo, kad darželio reikalams liko gryno pelno $202 su centais. Pirm. ir visi atstovai komisijai ir visiems darbininkams pareiškė didelę padėką. Pikniko komisijoje darbavosi: P. Komaras, p. Miliauskienė ir P. Janulevičius.

Jonas Brazauskas išdavė platų ir gražų pranešimą iš vo atlikto darbo. Jis, adv. P. Česnulis ir Dr. J. Vitkus buvo visi trys ingalioti pasiteriauti pas miesto valdybą, kodel nėra baigiama Liet. Kul. Darželiyje laistymo sistema, kurį apsiėmė vienas finansuoti Dr. Jonas Vitkus. Jonas Brazauskas pranešė, kad visa darbas yra pavestas Dr. J. Vitkaus ir miesto parkų viršininkams. Raportas priimtas su pagyrimu.

Iš visų tautų Kul. Darželių Sąjungos pranešimą padarė p. P. Glugodienė ir adv. P. Česnulis. Iš jų pranešimo buvo suprasta, kad visų tautų Kul. Darželių Sąjungos su miesto valdybos pagalba rengiasi, liepos 30 d., prie didelio apvaikščiojimo, kuriame netik miesto valdybos nariai dalyvaus, bet ir iš Washingtono bus įžymus valdžios ingaliotinis — reprezentatas Mat, šio mėnesio pabaigoje įvyksta Clevelande paukščių paroda-kongresas "Paultry Congress". Šiame kongrese dalyvaus iš 44 tautų bei šalių atstvai ir iš tų visų šalių bus įvairiausių paukščių. Tokiu budu, tie visi svetimšaliai norės pamatyti ir šį apvaikščiojimą, kuris prasidės liepos 30 d., 12:30 val. po pietų, Rockefeller Parke, kuriame randasi įvairių tautų Kulturiniai Darželiai. Šioje parodoje rengiasi dalyvauti ir Liet. Kul. Darželio Sąjunga. Tokiu budu ji kviečia visą Clevelando jaunimą imti dalyvumą šioje parodoje. Butų labai gerai ir gražu, kad visas musų lietuviškas jaunimas, su tautiškais kostiumais apsirengę, sutartinai žygiuotų su kitų tautų jaunimu. Liet. Kul. Darželio ingaliotiniai stengiasi sutraukti į šią parodą nors mažiausiai šimtą porų jaunuolių.

Sus-mas ir kas laimėjo

Liet. Kul. Jaunimo dr-jos sus-mas atsibuvo liepos 11 d. Liet. Svet. Sus-mą atidarė ir vedė Pranas Janulevičius, dr-jos pirm. Nutarimus skaitė ir užrašinėjo Alda Navarskaitė, nut. rašt.

Raportai

Veikiančioji komisija padarė savo visų trijų mėnesių darbuotės pilną raportą ir sykiuu draugijai indavė arti dvidešimtinės pelno. Buvusioji kom. susidėjo ir šių narių: A. Sadauskaitės, St. Ivinskaitės, Z. Nemeniutės, J. Rakausko ir J. Burausko, o naujoji veikiančioji kom. buvo išrinkta iš: V. Ungailaitės, M. Senčiutės, E. Aleksiutės, J. Garnio ir V. Senkaus.

Iš Liet. Kul. Darželio Sąungos sus-mo pranešimą padarė: St. Ivinskaitė ir P. Janulevičius. Jiedu ragino visą jaunimą dalyvauti parodoje, kuri atsibus liepos 30-tą dieną.

Žinoma, buvo ir daugiau naudingų aptarimų dr-jos naudai, bet šiuo kartu juos apleisime, tik norime visiems pranešti, kurie pirkote radijo bilietėlių, kad jis buvo išleistas po sus-mui ir kad jį laimėjo St. Ivinskaitė.

Po sus-mui buvo užkandžiai ir šokiai, kuriems gražiai pagrojo visų mylimas narys Vincas Vaitėnas. Pasilinkminę nariai traukė linkui namų.

Streikas ir muštynės

ąPanedėlio rytą, prie Fisher Body dirbtuvės įvyko muštynės tarpe policijos ir streikierių. Mat policija leidžia streiklaužiams eiti į dirbtuvę ir dirbti ir net duoda apsaugą. Šiame susirėmime du darbininkai tapo sužeisti policijos ir keturi darbininkai-streikieriai buvo suareštuoti. Netik prie šios dirbtuvės yra neramumai, bet visoje šalyj, ko dar niekad, galima sakyti taip nebuvo. Kituose steituose ir miestuse dideli susirėmimai tarpe policijos ir nacionališkos kariuomesnė ir WPA darbininkų įvyksta, ypatingai į Kentucky apie kasyklas, kur jau keli darbininkai yra užmušti-nušauti ir šiam streikui da nesimato galo. Šis Kentucky steite streikas yra brutališkiausias ir nežmoniškiausiais.

Išgelbėjo

Viena šeima važiavo del pasivažinėjimo—mašinos vairuotojas, šeimos tėvos, staiga sukniubo prie rato ir mašina pasiloka be vairavimo Vienok šale tėvo sėdėjo 6 metų berniukas, kuris tiek turėjo proto — užsuko "egnešin" ir tokiu budu apsaugojo nuo užsimužimo savo motiną ir mažesnių broliukų. Tėvas staiga mirė nuo širdies ligos.

IŠVYKO ATOSTOGAMS

Pranas Samolis, visiems gerai žinomas kambarių datintojas, šiomis dienomis išvyko atostogms į rytines valstijas. Aplankys savo gimines ir New Yorko Pasaulinę Parodą. Lai buna laiminga, ši graži kelionė, tau, Pranai.

HEnderson 1919
Rosedale Paper Co.
PAPER-TWINE SPECIALTIES
Sam Pongonis, Prop.
6702 Superior Avenue.

ATEJO JAU PABAIGA
Per 36 Metus
VIENOJE VIETOJE
The Kramer & Reich Co.
7001 Superior Ave. ir Giddings Road
PRIVERSTI
išparduoti
IR APLEISTI TĄ VIETĄ
Subata, Liepos 29
Paskutinė DIENA
MUMS UŽDARANT MUSŲ DURIS—PIRKITE IR TAUPYKITE PINIGUS. VISKAS TURI BUTI IŠPARDUOTA UŽ BILE KOKIĄ KAINĄ.
THE KRAMER & REICH CO.
7002 Superior Ave. Cor. Giddings Road

Formal Cleaners, Inc.
1194 East 79th St.
Phone HEnd. 3050
Taisome, valome ir prosijame vyriškas ir moteriškas įvairius drabužius. Gražiausiai įdedame pamušalus. Per dirbame net ir į kitą stailą. Padarome nešiotus drabužiusius kaip naujus.
Juozas Bindokas ir Sunai, savin.

IZIDORIAUS SAMO
JEWELRY KRAUTUVĖ
6704 SUPERIOR AVE
CLEVELAND, OHIO
Kurioje parsiduoda visoki Brangmenys, įvairios rušies rašomos Plunksnos ir kitokios gražmenys.
Taisome Laikrodžius pigiau negu kur kitur
Šioje krautuvėje viskas parsiduoda numažinta kaina.

PYTHIAS CAFE
LIETUVIŠKA UŽEIGA
231 EAST 156 STREET
Alus - Degtinė - Užkandžiai
J. Verbyla ir A. Čiutela, savin.

Pirmas 1939 m. Šv. Jurgio Parapijos Metinis
PIKNIKAS IR LIETUVIŲ DIENA
ATSIBUS SEKMADIENĮ
Liepos-July 23 d.
BASTA'S GROVE, 6323 Turney Rd. toj pačioj vietoj ką pernai buvo
Pikniko Pradžia 10-tą val. ryte, Įžanga 25c ypatai

Kviečiame atsilankyti visus clevelandiečius. Teipogi ypatingai kviečiame visų apylinkės kolonijų lietuvius, butent: Akrono, Barbertono, Cantono, Youngstowno, Bedfordo, Solon ir kitų—atvykite ir dalyvaukite Clevelando Lietuvių Didžiausiame Piknike ir Lietuvių Dienoj—linksmai visi sykiu praleisime dieną šiame gražiame, medžių pavėsyje, darže; sykiu pasikalbėsime, padainuoseme ir tuo arčiau susipažinsime. Šokiai tęsis iki vėlumumui. Šokiams gros Aponaičio orkestra. Prie to bus skanių užkandžių alaus ir kitokių gėrimų. Didysis parap. choras dainuos daug gražių lietuviškų dainų diriguojamas muziko V. Greičiaus. Bus lenktynės del visų. Bus ball geimas iš parinktų tymų. Taip pat dovanos prie įžangos. Atvykite visi—seni ir jauni—užganėdinimas užtikrintas.

Kelrodys—Važiuokit Miles ligi 93-čios gatvės, sukite į pietus per tiltą, pervažiavę per tiltą pirmas kelias po kairei yra Turney Rd., kuriuo važiuokite ligi Basta's Grove 6323 Turney Rd. kur rasis musų piknikas. Važiuojanti Broadway Rd., važiuokite ligi Turney Rd. ir sukite į šiaurius ir važiuokit ligi Basta's Grove kur rasis musų piknikas.

ANTRAS PARAPIJOS PIKNIKAS—RUGPIUČIO 20 D.

SU DOVANOMIS PIKNIKUI PRISIDĖJO

St. Clair Bakery, K. Obelienis ir Sunai, savininkai.
Benny Lesky Cafe.....6901 Superior Ave.
Luiza's Cafe.....1498 E. 66th St.
Juozas Paltanavičius.....7805 Superior Ave.
Joe Dunbar Cafe.....7812 Superior Ave.
Jonas Sajevičius Cafe.....1499 East 71 St.
Povilas Kubilius Cafe.....6528 Superior Ave.
Superior Night Club, Naravičius, sav. 6023 Superior.
Ben Rakauskas Cafe.....6719 Wade Park Ave.
Chesna's Tavern, V. Chesna, sav.....6710 Superior Ave.
Pete's Cafe, P. Daupar, sav.....1035 East 79th St.
Studney's Gasoline Station.....66th & Superior Ave.
Richman Bros. Clothes.....Harlam and E. 55 St.
Stanley Prokop Grocery & Meat.....1023 Ansel Rd.

NORI BUTI SVEIKAS ---
tai visados valgyk lietuvišką juodą
ST. CLAIR BAKERY
KEPTĄ DUONĄ
Mes kepame tikrą Lietuvišką Juodą Ruginę ir Skanią Baltą Kvietinę duoną ir visios rušies pyragaičius. Kviečiame pabandyti musų keptą duoną, o jos skonis patikrins jos vertę. Reikalaukite musų keptos duonos ir musų keptų pyragaičių krautuvėse, kuriose perkate sau kasdieninį mtistą. Jei kam nepatogu gauti krautuvėse, pristatome į namus.

ST. CLAIR BAKERY
K. OBELIENIS IR SUNAI, SAVININKAI
KEPYKLA IR KRAUTUVĖ
6212 SUPERIOR AVENUE
Krautuvė 6926 Superior Avenue
HEnderson 6716 Cleveland, Ohio