Kaina 5 centai

SANDARA

AMERIKOS LIETUVIŲ TAUTINĖS SANDAROS LAIKRAŠTIS

SANDARA
LITHUANIAN WEEKLY
Published by
Lithuanian National League of America
Consisting of 100 Branches, located in all principle Cities of the United States.
SANDARA
3331 So. Halsted St., Chicago
Tel. Boulevard 0406

METAI XVI. 3331 S. Halsted St. Chicago, Ill. Penktadienis, Birželio-June, 28 d., 1929. 373 Kensington Ave No. 26.

Šią Savaitę

Paminklas karveliui, kuris išgelbėjo Verduną.

Verdun, birž. 25 d. — Čia tapo atidengtas su didelėms ceremonijoms paminklas karveliui, kuris sulošė didelę rolę 1916 metais, kuomet vokiečiai visomis jėgomis stengėsi paimti Verduną, Prancuzų tvirtovę.

Šis paukštis, kurs tapo pastatytas greta karo didvyrių, yra apdovanotas garbės legiono laipsniu.

Tai buvo paskutinis pulk. Raynald, Verduno gynėjo, karvelis, kuri jis išleido laike smarkaus mušio. Nors vokiečiai atakavo fortus armotų šuviais ir nuodingomis dujomis, karvelis tačiau pralėkė nepagautas ir pranešė kitoms prancuzų kariuomenės dalims apie grąsiantį pavojų.

Religiniai fanatikai Sovietų Rusijoje.

Rusų laikraščiuose buvo paduotas sekantis keistas atsitikimas.

Netoli Uman miesto nedidelė cerkvė buvo pripildyta įvairaus amžio komunistų ir kitokių. Ant medinio stalo, kurs buvo ir altorius gulėjo jaunas vyras, pusiau nuogas. Ši grupė nepriklause pravoslavų tikybai, bet skaitė save "Jonistai", sekėjai Jono Kronstadskio, mažai žinomo religinio pakvaišėlio, kuris mokino, kad šis pasaulis nėra pakenčiamas ir nuo jo reikia atsikratyti.

"Jonistų" viršininku skaitėsi Jonas Skripnik, buvęs policininkas. Igor Serednicki, tamsus ukininkas buvo jo vyriausiu mokiniu. Visa ši sekta nutarė siųsti į dangų savo atstovą ir pasiteirauti kas ten dedasi. Dairydamas aplink Jonas Skripnik išrinko kaipo atstovu Gregory Ramoškovsky, kuris svyruodamas sutiko. Ramoševskis atsigulė į rusų gyvunų ir apskaitliavo ant stalo, o jo draugai padėjo šale jo aštrų peilį.

Jonas Skripnik giedojo ir meldės. Laike šių ceremonijų Ramoševskis pareiškęs, jog nežiurint, kad dangus jį vilioja, jis visgi norėtų gyventi. Ir prašė, kad kiti dar melstųsi.

Po kiek laiko Ramoševskis nutarė, kad mirti neapsimoka ir pagriebęs peilį durė Joną Skripnik ir Serednicki. Abu buvo mirę kada atvyko policija.

Devyni sušaudyti už "poeto" mirtį Samarkand.

Turkestanas birž. 25 d. — Rusijos bolševikų teismas pavartojo griežtas priemones atkeršyti už nužudymą Hakien Zade "pustynių poeto", kurs buvo nužudytas už tai, kad išsižadėjo mahometonų tikybos ir skelbė gatvėse ateizmą.

Devynių moslemų fanatikai tapo nuteisti miriop; septyniolika nubausti kalėjimu, o devyniolika ištremti iš savo gyvenamų vietų.

Zeppelinas žada skristi aplink pasaulį.

Direktorius Banerle birželio mėn. 25 apleido Friedrichshafen ir išvyko į Japoniją prirengti Zeppelinui kelionę aplink pasaulį.

Gen. Sandino pasiekė Meksiką

Pagarsėjęs Nicaraguau revoliucijonierius, kuris ilgai kariavo su Suv. Valstijų jurininkais, perėjo Meksikos šieną.

Tačiau jis vis dar neišsižada kovot ir rengias greitu laiku vėl grįžti į savo kraštą.

Kauno veikeju raštas Voldemarui

Kauno Profesorių Laiškas p. Voldemarui.

Prašoma pakeisti teismo tvarką studentams.

Ryšyj su įvykusiu atentatu š. m. geg. 6 d. yra suimti studentai: Strimaitis Motiejus, Kriščiunas Kostas, Pavilčius Vytas, Leskauskas Antanas, Klišys Jonas, Mėšlius Vincas, Čepėnas Pr., Šafas Edvardas, vardas, Natkevičius Kazys, Natkevičius Kazys, Norkus Jonas, Žvironas Antanas, Čereška Leonas ir Jakubėnas Kazys, ir ne studentai: Marčiulionis ir Luobikis Stasys, kurios kaip kalbama visuomenėje manoma teisti karo lauko teismas.

Kadangi karo lauko teismo procedūra dėl savo greitumo bei paslaptingumo, neduoda ganėtinai galimybės visupusiškai išaiškinti reikalo apystovas ir nustatyti suimtųjų tikros kaltės dydį. Kadangi del žmoniško silpnumo tokiame greitame teisme yra lengva padaryti nebepataisomų klaidų, tai žemiau pasirašę piliečiai turi garbės prašyti poną Ministerį Pirmininką ir Krašto Apsaugos Ministerį padaryti žygių, kad aukščiau paminėtųjų byla butų svarstoma normaliniame teisme, kuriame butų galima tiksliau čia nustatyti čia išvardintųjų kaltę ar nekaltumą ir kuriuo sprendimas, kokis jis butų šiuo atvėju , garantuotų susirupinusiems del savo vaikų tėvams ir jų naturaliems tėviškiesiems jausmams prijaučiančiai visuomenei maksimalį galimą objektyvumą ir teisingumą.

Prof. P. Leonas, Dr. K. Grinius, prof. Vik. Biržiška, F. Bortkevičienė, R. Skipaitis, prof. V. Kravė-Mickevičius, kun. J. Tumas, M. Galdikienė, P. Galaunė, prof. Mykolas Biržiška, prof. Jonas Šimkus, prof. V. Stankevičius, Dr. L. Bistras, Dr. J. Staugaitis, Z. Toliušis, A. Jakštas, prof. Avižonis, E. Baronienė, J. Strimaitis, prof. A. Tumėnas, ad. Lastas, Starkus, prof. St. Šalkauskas.

(Daugiau žinių 3 pusl.)

Anglijos Parlamentas Pradėjo Savo Posėdžius.

Didelių kivirčių nenumatoma. MacDonald'as ir Baldwin'as triukšmingai pasitikti.

LONDONAS, birž. 25 d. — Čia naujasis Anglijos parlamentas pradėjo savo pirmą sesiją prie Darbiečių Valdžios. Svarbiausiu punktu buvo išrinkimas pirmsėdžio arba "speaker", kuriuom patapo kapt. E. A. Fitzroy, konservatyvus. Nei vienas balsas nebuvo paduotas prieš jį, kada pirmininkaudamas pirmesniose sesijose, jis pasižymėjo bešališkumu ir taktu.

Iš partijų vadų posėdžių salėn pirmutinis įžengė MacDonald. Darbiečiai jam ėmė smarkiai ploti, o prie jų prisidėjo dalis liberalų ir konservatorių.

Stanley Baldwin, kuris pasirodė vėliau buvo taipgi triukšmingai savo sekėjų sutiktas. Tik vienas Lloyd George's įėjo ramiai ir atsisėdo priešakiniame suole opozicijos pusėj.

Taigi pradžia atrodė kol kas rami ir vargiai ar bus didelių kivirčių.

Pardavė Arklį už $70, o Tas Lentynes Laimėjo

BUDAPEST, Vengrija birž. 25 d — Manydamas, kad jo arklys niekam netinka, bet tiktai ukininko žagrei,savininkas pardavė tą arklį už $70 dolerių. Vėliau tas arklys buvo nupirktas vietinio saliunininko, bet ir tam jis netiko Saliunininkas perleido arklį savo draugui, kurs ėmė jį lavinti. Po trijų mėnesių arklys laimėjo Vengrų tautines lengtynes, kurios atnešė jam $10,000 ir didelę garbę.

Pripažins Sovietų Rusiją.

Valdžios galva MacDonaldas pasiuntė telegramą visoms kolonijoms pranešdamas, jog jis rengias užmegsti diplomatinius santykius su Rusija. Dalis liberalų ir konservatorių pritaria šiam jo žygiui.

Sudegė Gruzdžių Miestas.

GRUZDŽIAI. — Birželio mėn. naktį iš 11 į 12 d. Gruzdžiuose kilo didelis gaisras. Sudegė 26 trobėsiai.

Žagarės gatvėj liko tik vienas namas. Šiaurinėj turgaus pusėj liko tik Trečioko aptieka, klebonija ir bažnyčia, — šiaip visa sudegė: krautuvės, įmonės, įstaigos; keletas ukininkų su visa manta: sudegė jų karvės, kiaulės ir visa kita.

Iš Šiaulių miesto buvo nuvykę gaisrininkai, bet rado jau visą sudegus.

Nuostoliai siekia iki 300,000 litų.

Gaisras kilo iš negyvenamo namo. Priežastis dar neišaiškinta.

450 Kalinių Sukėlė Riaušes.

Reikalavo, kad greičiau siųsti į "Velnio Salas."

RE SALA Pranc. birž. 26 d. — Pagarsėjusi visam pasaulyj "Velnio Salų" baisusis kalėjimas atrodė 450 kaliniams kaip rojus, nes jie sukėlė maištą ir reikalavo, kad juos greičiau ten nuvežtų.

Kaliniai atsisakė dirbti ir ssirinką kieme triukšmavo iki Senegalijos kareiviai jų nesuvarė atgal.

Katalikų Bažnyčios Meksikoj Atsidarys Birželio 29 d. 1929 m.

MEXICO, City, birž. 26 d. — Tarp Meksikos federalinės valdžios ir katalikų vyskupų padaryta sutartis sulig kurios penkiolika bažnyčių jau bus atidaryta šiame šeštadienyj, birželio 29 dieną. Vyskupai įteiks valdžiai vardus tų kunigų, kurie perims įvairias parapijas.

Majoras Išardė Gatvę Persergėt Automobilius.

NYSHAM, Mont. birž. 26 d. Važiuojantys automobiliais į Glacier National Park per šį miestą turės buti atsargesni, nes vietinis majoras, nerasdamas kitos išeities, iškasinėjo svarbesnėj gatvėj duobes. "Ir jeigu tas negelbės, aš padarysiu dar didesnes ir gilesnes duobes." Jis pasakė.

D'Annunzio, Garsus Italų Poetas Serga.

GARDONE, Stal. birž. 26 d. — Keistų dalykų pasakoja asmenys arti stovintys sergančio italų poeto D'Annunzio, kuriam pereitam sekmadienyj buvo padaryta operacija.

Fiumo miesto paėmimo didvyris guli tamusmoj ir visai nejuda. Jo ištikimas tarnas Cama, buvęs jureiviu pagarsėjusiam Riglia laive, miega prieškambaryje ant divono ir niekam neleidžia įeiti, išskiriant daktarus ir slauges. Dau gelis įvairaus sluoksnio žmonių jį aplanko, bet turi pasitenkinti užrašymu savo vardo į knygą. Italijos galva Mussolini įsakė pranešti kasdien apie D'Annunzi sveikatos stovį.

Kas But Sulaikęs Pasaulinį Karą.

Šiomis dienomis tapo iškelta aikštėn, kad jeigu Austrijos sosto įpėdinio šoferis butų važiavęs geru keliu liepos mėn. 28 d. 1914 metų pasaulinis karas nebutų iškilęs.

Tą dieną Austrijos imperatoriaus sunus aplankė Sarajevos miestą. Važiuojant miesteliu, jo šoferis pasirinko neteisingą kelią. Buvęs automobilyj karininkas tą pastebėjo šoferiui, kurs valandėlei sustojo apsižiurėti. Tuom pasinaudojo serbų suokalbininkas ir prisiartinęs nušovė sosto įpėdinį bei jo žmoną.

25 Žmonės Nuskendo Juroje.

RANGOON, Burma, birž. 24 d. — Kaladano upėje per smarkią audrą paskendo laivas, kuriam buvo 45 keleiviai. Apie 25 jų paskendo kiti išsigelbėjo.

Studentams Šiauriečiams

Nukentėjusios Lietuvos šiaurės gyventojų vaikams, profesoriai nutarė ir toliau skirti tam tikrą procentą ir pašalpą pratęsti ligi rugsėjo 1 dienos.

Sovietai Siunčia Žinovus Į Moteries Farmą.

SUBLETTE, Kan. birž. 26 d. — Rusijos valdžia siunčia tris žemdirbystės ekspertus į Kansas ištirti kaip yra auginami kviečiai moteries farmoj.

Mrs. Ida Watkins, kuri asmeniškai prižiuri visą darbą jos 2,500 akrų farmoje gavo pranešimą, kad ją aplankys Sovietų atstovai.

Pereitais metais Ida Watkins nupiovė 50,000 bušelių kviečių, dirbant mašinomis dieną ir naktį.

Sako Pastebėję Ispanų Lakunus.

MADRIDAS, Ispanija, birž. 26 d. — Kol kas dar nepatikrintos žinios praneša, jog netoli Azoro salų esą surasta likučiai hydroplano, kuris greičiausia bus pradingusių ispanų, lėkusių per vandenyną.

Madrido gyventojai yra nusiminę ir visaip spėlioja apie lakunų likimą. Kaikurie aviacijos ekspertai mano, kad jeigu hydroplano liekanos ištikro surastos, tai galimas daiktas, kad patys lakunai tapo kieno nors išgelbėti.

Gražuolių Kontestai Nėra Rimti.

Taip sako žinomasis F. Ziegfield.

BOSTON, birž. 25 d. — F. Ziegfield pilnai pritaria tai minčiai, kad gražuolių kontestai butų visiškai panaikinti. Jie esą pažeminantis dalykas ir jokį save gerbianti mergina nedalyvaus tokiam konteste. Mergina matuojama neteisingu mastu. Ji yra pakeliama į pasaulio viršunę, kuris nėsa realus ir buk nusileidžia ant žemės nusiminus ir apvilta.

Surado Naujus Budus Linų Pramonei Pagerinti.

Tyrinėdami vartotojų reikalavimas ir studijuodami naujuosius technikos ir meno išradimus, Škotijos pramonininkai atsiekė to, kad linų išdirbiniai sudaro daugau pirkėjų Anglijoj, Amerikoj ir kitose šalyse.

Prancuzai Rengiąs Apleisti Rheiną.

PARYŽIUS, birž. 25 d. — Didžiųjų Europos valstybių konferencija priėmimui naujo reparacijų plano. Susirinks liepos 15 dieną greičiausia Šveicarijoj ir tarp ko kitko svarstys Rheino ir Saar okupuotų kraštų paliuosavimą.

"Dziennik Wilenski" gegužės 19 d. praneša, pasisakydamas kartojąs Vilniaus "Vyties" Nr. 6. jog aš esąs Vilniaus universiteto pakviestas dėstyti ten lietuvių literaturą, bet pakvietimo nepriėmęs. Pareiškiu, jog jokio pakvietimo nėsu gavęs nei žodžiu nei raštu, tad žinoma ir jokio atsisakymo nereiškęs. **Mykolas Biržiška.**

Ukrainiečiu riaušos Lenkijoj

Maištas 2,000 Studentų Lenkijoj.

VARŠUVA, birž. 26 d. — Du tukstančiai ukrainiečių studentų susirinko ant kapinių Lvove, pagerbti nušautus draugus įvairiose riaušėse. Čia įsimaišė policija norėdama konfiskuoti vainikus su užrašais neprielankiais valdžiai.

Tuomet studentai pradėjo mėtyti į policiją akmenimis. Negalėdama pati viena apsidirbti policija turėjo pasišaukti kariuomenės dalis, kuri su durtuvais ir kardais išskalidė visą burį. Apie septyniolika asmenų liko areštuota.

Ludendorfas Teisme.

Nepatenkintas savo pirmos žmonos knyga.

Garsaus vokiečių karo vado E. Ludendorfo vargams matyt nėra galo. Paskutinis nesmagumas buvo paskelbimas jo žmonos atsiminimų pavadintų: "Kuomet aš buvau Ludendorfo žmona." Ludendorfas reikalavo teisme, kad ši knyga butų sulaikyta, nes joj esą daug neteisingų dalykų.

Vedęs antrą kartą. Ludendorfas mano išsižadėti krikščionybę ir grįžti į senovės germanų tikėjimą.

Įkalino Daktarą Už Suktybes.

PARYŽIUS, birž. 26 d. — Čia užsibaigė byla daktaro Gaston Prieur ir penkių jo pagelbininkų, kaltinamų kankinime ir išnaudojime pacientų.

Šie daktarai per tulą laiką gerą biznį darė. Kuomet žmogus tapdavo sužeistas nelaimingame atsitikime, arba dabrininkas dirbtuvėje. Vienas tų daktarų laikydavo žaizdą tokiame stovyj, kad butų galima kolektuoti atlyginimas iš dirbtuvių per ištisus mėnesius. Apdraudos kompanijos to ir gi nukentėdavo.

Field Muziejaus Ekspedicija Pasiekė Nairobię.

NAIROBI, Britų Afrika, birž. 26 d. — Vadovaujami kap. Harold White, nariai Field muziejaus ekspedicijos pasiekė Nairobi.

Ši grupė apleido Addis Ababa gruodžio 11 d. budami pirmaisiais keliauninkais per šią šalį, be jo suvaržymų. Tarp kitko jie surado daugelį rušių ir apskaitliavo, kad vienoj vietoj nebuvo lietaus per aštuonius metus.

Dainininkas J. Butėnas

Kaip teko sužinoti, kad dainininkas J. Butėnas išvyksta studijoms į Milaną pas garsų dainavimo profesorių Sammarcco. Drauge su juo vyksta dirig. L. Hofmekleris. Sustojęs Berlyne J. Butėnas įdainuos 12 plokštelių liaudies dainų ir arijų.

Lordas Balfour Rašo Atsiminimus.

ORKING, Angl., birž. 26 d. — Paskalos, kad Lordas Balfouras pavojingai serga nėra tikri. Savo brolio namuos Fisher Hill, jis išlengvo taisos ir rašo atsiminimus iš savo praeities.

Moterys Privertė nuversti Stovyklą.

Berlyne buvo kilę nemažai ginčų, kuriuose iš vienos pusės dalyvavo moterys ir kitos vyrai. Ir kaip paprastai gražioji lytis laimėjo.

Viename biznio distrikte stovėjo aukšta 55 pėdų stovyklą ir sverianti vieną toną. Ji buvo be to pusėtinai stora. Kadangi ją laikė Berlyno miesto emblema, tai vietos moterys ėmė protestuoti, buk stovyklos storumas įžeidžia jų garbę.

Miesto tarybos nariai nerasdami kito išėjimo nutarė prašalinti ir parduoti. Atsirado žmogus, kuris ją nupirko ir pastatė prie restorano. Dabar moterys atrodo pilnai patenkintos.

Dar Vienas Karalius Rengias Londonan.

JERUZOLIMAS, Pal., birž. 26 d. — Irako karalius Feizal šiandien apleido Bagdatą ir vyksta Londonan. Pakelyj jis sustos pas savo tėvą buvusį Nussein valdovą, kuris dabar gyvena Cypruje.

Graikai Bijo Turkų Laivyno.

ATĖNA, Graikija, birž. 26 d. — Graikija jau buvo pradėjusi mažinti savo išlaidas kariniams dalykams, bet paju tus, kad Turkai rengias statyti naujų laivų, to mažinimo nebevykins.

Al. Smith Banko Direktoriu.

Buvęs demokratų kandidatas į prezidentus Al. Smith, tapo prisaikintas kaipo direktorius National Securety Company New Yorke, prie kurios jis priklausė pirm išrinkimo į gubernatorius.

Gaidys Moterų Palydovas.

RIVIERA, birž. 26 d. — Aukštos klasės moterys pradėjo vedžioti su savim gaidžius. Ant paukščio kaklo užvestas auksinis ar sidabro žiedas ir prie jo prikabintas retežėlis, kurį moteris laiko savo rankoj ir vaikšto po gražiausius miesto bulvarus.

Pametė Savo Kudikį.

NASHUA, N. H. birž. 25 d. — Kadangi jie įmetė savo nepageidaujamą 8 dienų kudikį į lapės urvą ir paliko jį ten mirčiai, tik ką apsivedusi pora patraukta teisman ir apkaltinta žmogžudystėje.

A.L.T. Sandaros Reikalai

Protokolas

Amerikos Lietuvių Tautnės Sandaros XV Seimo laikyto Birželio 6, 7 ir 8 dienomis 1929 metais, Sandariečių Svetainėje, 327 E. Street, South Boston, Mass.

Sesija V.

Penktą sesiją atidarė pirm. A. Mikalauskas 9:30 val. ryte birželio 8 d.

1. Vardo[illegible]kis delegatų. Suvėlavo J. Jurėnienė, nepribuvo A. Pastelis, J. Smiglas.

2. Skaityti ir priimti 3-čios ir 4-tos sesijų protokolai.

3. Skatytas sveikin[illegible] telegramas nuo M. Slėževičiaus iš Kauno, Lietuvos.

N. Rastenio sveikinimas su auka $50.00.

Sandaros 5 kp. iš Baltimore, Md. su auka $20.00.

Sveikinimas 32 kp. iš New Britain, Conn. su auka $10.

Sveikinimo laiškas nuo 45 kp. iš Cliffside, N. J.

Sveikinimas nuo T. Varkalienės, iš Binghamton, N. Y. su auka $5.00.

Sveikinimas nuo V. P. Yankaus su auka $5.00.

Sveikinimas nuo Pittsburgo Sandariečiųsu aukomis sekančiai:

J. Virbickas	$2.00
P. Marmokas	$5.00
F. Pikšris	$2.00
J. Kazlauskas, Jr.	$1.00

Sveikinimas nuo 75 kp. iš Chicago, su auka $10.00.

Sveikinimas nuo 4-to apskričio su auka $5.00.

Sveikinimas nuo S. E. Vitaičio, su pažadu pirkti šėrų už $25.00.

Sveikinimas nuo Dr. E. G. Klimo, iš Philadelphia, Pa. su $10.00 už šėrus.

4. Priimtas komisijos sprendimas A. B. Strimaičio bylos reikale.

5. Pasveikinimas nuo Sandariečių moterų 78 kp. iš Bostono su auka $20.00.

6. Bendradarbiavimo klausimu priimta sekanti rezoliucija:

A. L. T. Sandaros 15-tas Seimas apsvarstęs Amerikos lietuvių tautinės srovės bendradarbiavimo klausimą nutarė:

a.) A. L. T. Sandaros 15-tas Seimas, atsižvelgdamas į svarbą konsolidavimo Amerikos lietuvių tautinių jėgų. Pageidauja, idant tautiškai ir demokratiškai nusistatę lietuviai ir jų spaudos organai, bendradarbiautų Amerikos lietuvių kulturiniam ir politiniam veikime.

b.) Tapgi A. L. T. Sandaros 15-tas Seimas reiškia pageidavimą, kad lietuvių tautiška spauda liautųsi ginčytis del Lietuvoje politinių partijų nusistatymo linkui esamo valdomo rėžimo ir abelnai Lietuvos vidaus politiškos padėties, o rupintusi grynai Amerikos lietuvių tautiniais — kulturiniais reikalais.

7. 4-tas apskritys įneša, kad sekantis Sandaros Seimas butų Chicagoje. Palikta prie dienotvarkės.

8. Nutarta ir C. Valdybai palikta surast organizatorius ir organizuoti Sandaros kuopas bei jaunimą.

9. J. Pronskus įneša, kad Sandaros sekretorius butų atskirtas nuo biznio vedėjo pareigų. Tas palikta C. Valdybos nuožiurai.

10. J. Pronskaus įnešimas link sutikimo atvykusių svečių; link raštų organe ir įvedimo organizacijos tradicinių švenčių, palikta C. Valdybai ir redakcijai.

11. Redaktoriaus ir organo turinio klausimu priimta sekanti rezoliucija:

Apsvarščius redaktoriaus ir organo reikalus, Seimas pageidauja, kad A. L. T. Sandaros Centro Valydba darytų žygius palaikyti "Sandaros" redaktoriumi p. J. Pronskų. Bet atsitikime, jei p. J. Pronskus atsisakytų nuo redaktorystės, pageidaujama, kad Sandaros Centro Valdyba pasamdytų redatoriumi tokį žmogų, kurį numatys tinkamu bendrai susitarus su Apšvietos komisija.

12. Suteikiama balsas svečiams Sandariečiams.

13. J. Sekys įneša, kad butų išelistas 1930 metų kalendorius. Palikta Centro Valdybai.

14. Nutarta kuopų finansines knygas suvienodinti su Centro knygomis.

Tuomi V sesija baigėsi 1 val., nutarta VI sesijai susirinkti 2 val. po pietų.

Sesija VI.

Šeštą sesiją atidarė pirm. A. Mikalauskas 2:30 val. po pietų.

1. Vardošaukis delegatų ir visi pribuvo.

2. Skaitytas p-nios Biežienės laiškas ir palikta Centro Sekretoriui atsakyti jai.

3. Apkalbėta Sandaros turto likimas Bostone ir tas priimta kaipo informacija.

4. Nutarta skatinti Centro Valdybą, kad galimais budais stengtųsi atsiteisti su skolininkais.

5. Nutarta, kad Apskričių pirmininkai butų sykiu ir Centro vice-pirmininkais.

6. Rinkimas Sandaros Centro Valdybos. Į prezidentus nominuota adv. Uvikas, P. Bukšnaitis ir K. J. Semaška. Slaptai balsuojant P. Bukšnaitis gavo 9 balsus, adv. Uvikas 5 balsus. P. Bukšnaitis išrinktas Sandaros Centro prezidentu.

Į Vice-pirmininkus nominuota St. K. Grišius, p. P. Petraitienė ir P. Pivarunas.

Slaptai balsuojant S. K. Grišius gavo 11 balsų, Petraitienė 2 balsu. Pivarunas 1 balsą. S. K. Grišius išrinktas Centro vice-pirmininku.

Į sekretorius nominuota M. Biekša, K. J. Paulauskas ir V. M. Čekanauskas.

Slaptai balsuojant M. Biekša gavo 10 balsų, K. J. Paulauskas 2 balsu ir V. M. Čekanauskas 2 balsu. Centro Sekretorium išrinktas M. Biekša.

Į iždininkus nominuota Dr. A. Zimontas, Dr. Naikelis ir Hertmanavičius. Slaptai balsuojant Dr. A. Zimontas gavo 13 balsų, Dr. Naikelis 1 balsą. Dr. A. Zimontas lieka Centro iždininku.

Į kontrolės komisija nominuota Kemėšienė, Vaidyla, K. Vilkas, S. A. Zolp, K. Katkevičienė ir M. G. Valaskas.

Slaptai balsuojant Vaidyla gavo 11 balsų, K. Vilkas 8 balsus, M. G. Valaskas 10 balsų, S. A. Zolp 7 balsus K. Katkevičienė 5 balsus, M. Kemėšienė 1 balsą.

Kontrolės komisija lieja M. Vaidyla, M. G. Valaskas ir K. Vilkas.

Į Apšvietos komisiją nominuota Dr. Vinikas, Vaidyla, J. Sekys, Dr. Naikelis, Dr. Klimas, J. Grinius.

Slaptai balsuojant Dr. Vinikas gavo 10 balsų, J. Grinius 8 balsus, Dr. Naikelis 7 balsus, Dr. Klimas 7 balsus. J. Sekys 6 balsus, M. Vaidyla 1 balsą

Leidžiama perbalsuoti lygiai gavusius balsų Dr. Naikelį ir Dr. Klimą. Dr. Naikelis gavo 8 balsus, Dr. Klimas 6 balsus. Apšvietos komisija lieka Dr. M. J. Vinikas, J. Grinius, Dr. St. Naikelis.

Į politinę komisiją nominuota adv. S. Kodis, adv. Uvikas, Brandis, A. Mikalauskas, K. Jurgeliunas, N. Rastenis.

Slaptai balsuojant adv. Uvikas gavo 11 balsų, adv. St. Kodis 8 balsus, A. Mikalauskas 7 balsus, N. Rastenis 7 balsus, K. Jurgeliunas 5 balsus, Brandis 1 balsą.

Leidžiama perbalsuoti lygiai balsų gavusius A. Mikalauską ir adv. N. Rastenį, adv. N. Rastenis gavo 9 balsus, A. Mikalauskas 5 balsus.

Politinės komisijon lieka adv. J. P. Uvikas, adv. N. Rastenis ir adv. St. Kodis.

Į įstatų komisiją nominuota P. Bajoras, S. E. Vitaitis, adv. S. Kodis, adv. Uvikas, Dr. A. Zimontas ir V. Mučinskas.

Slaptai balsuojant adv. Uvikas gavo 13 balsų, S. E. Vitaitis 9 balsus, P. Bajoras 8 balsus, adv. St. Kodis 6 balsus, Dr. A. Zimontas 6 balsus, V. Mučinskas nei vieno.

Įstatų komisijon lieka adv. J. P. Uvikas, S. E. Vitaitis ir P. Bajoras.

Į Politinio Iždo valdybą nominuota: V. M. Čekanauskas, A. Buinis, K. J. Paulauskas, V. Mučinskas, M. Kasparaitis, J. Virbickas, J. Krasinskas, F. Motuzas, K. Katkevičienė, J. Ambraziejus, A. Mikalauskas, J. Kalinauskas.

Slaptai balsuojant V. M. Čekanauskas gauna 10 balsų, A. Buinis 8 balsus, K. J. Paulauskas 10 balsų, V. Mučinskas 2 balsu, M. Kasparaitis 12 balsų, J. Virbickas 6 balsus, J. Krasinskas 6 balsus, F. Motuzas 4 balsus, K. Katkevičienė 6 balsus, J. Ambraziejus 8 balsus, A. Mikalauskas 8 balsus, ir Kalinauskas 4 balsus.

Politinio Iždo valdybon lieka: V. M. Čekanauskas, A. Buinis, K. J. Paulauskas, M. Kasparaitis, J. Ambraziejus, A. Mikalauskas ir Sandaros Centro Iždininkas Dr. A. Zimontas.

7. 16-tam Sandaros Seimui nominuota vietos: Chicago, Ill., Pittsburgh, Pa. ir New Haven, Conn. Balsuojant Chicago gavo 10 balsų, Pittsburgh 2 balsu, New Haven 1 balsą.

Sekantis Sandaros Seimas bus Chicagoje.

8. Skaitymas sveikinimų:

Nuo J. V. Griniaus, iš Philadelphia, Pa. su auka $5.00.

Nuo Z. Jankausko, Philadelphia, Pa. su auka $2.00.

Sveikina komp. Mikas Petrauskas ir aukoja 16 egzempliorių muzikalio veikalo operos "Eglė Žalčių Karalienė", vertės $160.00. Jis pageidauja, kad knygas pelningiausiai parduoti ir pinigus pasiųsti badaujantiems Lietuvoje.

9. Piktpinigio gauta $2.03 aukų $130.31.

10 Nutarta, kad per kuopas ir apskričius butų vedama Sandaros šėrų pardavimo agitacija.

11. Reikale šelpimo Lietuvos badaujančius, nutarta, kad Seime gautus pinigus skirtiems tikslams ir kartu Lietuvoj badaujantiems pasiųsti nurodytiems fondams.

Nutarta redaktoriui J. Pronskui iš Seime suplaukusių aukų $50.00 kaipo dalį jo užsilikusios algos atlyginimo.

12. Gautas Krivių Krivaičio sveikinimo laiškas ir sekančios dovanos:

Pypkoriams setas: 2 gražios cigarnyčios ir 2 pypkės.

Graži cigarnyčia.

Aukso žiedas su deimanto ake.

Kaklaraištin spilka su deimanto ake.

Auksinės rankovėms sagutės.

Dvi skurinės mašnos pinigams dėti.

Kolekcija karo metu išleistų pinigų.

Krivių Krivaitis prašo, kad aukauti daiktai kaip galima greitai ir tinkamai butų parduoti, o gauti pinigai butų pasiųsti badaujančių šelpimui Lietuvoje.

Nutarta dovanas persiųsti Sandaros Centrui, kad butų panaudotos skirtiems tikslams.

13. Atsistojimu išreiškta pagarba žuvusiems už Lietuvos Nepriklausomybę ir laisvę.

14. Kalba Seimo pirmininkas ir naujas Sandaros Centro pirmininkas p. P. Bukšnaitis, kurį sudeda prižada visomis išgalėmis darbuotis ir kviečia visus Sandariečius jam talkon.

Tuomi Seimas užsibaigė 7 valandą vakare, birželio 8 d. 1929 metais.

Seimo vedėjai:
A. Mikalauskas,
Pirmininkas,
K. J. Paulauskas,
Sekretorius.

KELIAUK Į LIETUVĄ PER

KLAIPEDA

LAIVAIS

Baltic Amerikos Linijos

Žemiausios Kainos Tiesiai į

KLAIPĖDĄ IR ATGAL

- Patariam pirkti laivakortes į abi puses, nes tuomet sutaupysite sau pinigų.

Trečia Klase	$107.00
[illegible] ir a[illegible]	$[illegible]
Turistinė trečia klasė Main Deck	$129.50
Turistinė 3-čia klasė į ten ir atgal tiktai	$216.00
Cabin	$147.50

"Revenue Tax" ir Pagaly[illegible]

Per "Vasaros Sezoną" važiuojant į Europą — nuo Birželio 15 iki Liepos 15 — o į Ameriką nuo Rugpiučio 1 iki Rugsėjo 22 d. visos kainos padidinamos $7.50 vienan galan, o $12.50 į abu galu.

BALTIC AMERICA LINIJOS laivų populiarumas lietuvių tarpe priklauso ne vien nuo to, kad jos laivai eina tiesiai į KLAIPĖDĄ, bet ir nuo to, kad pasažierams teikiama geras maistas ir patarnavimas.

Sekantį laivai išplauks iš New Yorko:

"ESTONIA" Liepos 3 d.	"ESTONIA" Rugp. 10 d.
"LITUANIA" Liepos 20	"LITUANIA" Rugp. 31 d.

Del visų informacijų kreipkitės į vietos agentą
— arba —

BALTIC AMERICA LINE
315 S. Dearborn St., Chicago, Ill.

Sandaros Pirmo Apskričio

PIKNIKAS

bus

Liepos-July 4, 1929

VOSE POVILLION

MAYNARD, MASS.

Nuo 10 valandos ryto iki vėlai nakties

VOSE PAVILLION yra puikiausia piknikams vieta visoj Mass. Valstijoj. Yra gražus ežeriukas maudytis ir didelė pieva visokiems žaislams. Taigi naudodamiesi tą proga; turėsime plaukimo ir bėgimo KONTESTĄ ir laimėjusiems bus duodama puikios dovanos — prize. Apart to, yra puiki salė, kurioj, prie geros orkestros bus galima gerai pasišokti.

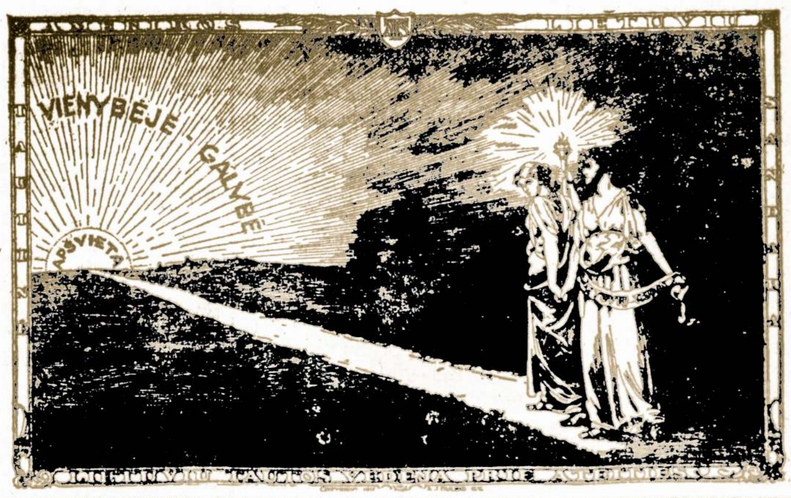

Visus kviečia atsilankyti.

SANDAROS PIRMAS APSKRITYS

KELRODIS:— Iš Bostono ir apylinkės geriausia va žiuoti per Waltham. Iš Waltham reikia imti 117 kelią ir važiuoti iki Parker Street, ten pasukti po kairei ir važiuoti iki Old Marlborro Road. Čia bus iškabos nurodančios pikniko vietą.

S. L. A. Reikalai

"Tėvynė", S. L. A. Organas Skelbia Apysakų Konkursą.

"Sandaros" Skaitytojai gali jame dalyvauti.

Šiuo skelbiame konkursą raštų — trumpų apysakų S. L. A. organo "Tėvynės" Literaturos Skyriui. Konkurso taisyklės yra tokios:

Apysaka turi buti —

1. Gryni lietuviški kuriniai;
2. Netrumpesnė, kaip 2,000 žodžių ir neilgesnė, kaip 3,000 žodžių;
3. Originalės, o ne vertimai arba sekimas — imitacija.

Dovanos:

Už geriausias apysakas bus teikiama šios dovanos:

1. Už visų geriausią apysaką 50 dolerių.
2. Už antrą geriausią — 35 dolerius.
3. Už trečią geriausią— 15 dolerius.
4. Už tris sekamas geriausias apysakas bus pripažinta vieši pagyrimai.
5. Visos tinkamos spaudai, apysakos bus atspausdintos "Tėvynės" Literaturos Skyriuje.

Tvarkymas.

1. Kiekvienas autorius tegali konkursui siųsti tik vieną apysaką.
2. Rankraščiai turi buti parašyti aiškiai — jei galima, rašomąją mašinėle.
3. Raštus peržiurės ir tinkamais ir netinkamais pripažins bei dovanas skirs tam tikra i štrijų kompetingų asmenų sudaryta komisija.
4. Raštus konkursui reikia siųsti šiuo budu: po apysaka pasirašyti tik šiam tikslui pa sirinktą slapyvardę — pseudonimu; į tą patį siuntinį, kuriame bus siunčiama konkursui apysaka, įdėti atskirą voką ir jame ant popierėlės parašyti savo tikrą vardą bei
29
po apysaka pasirašytąją slapyvardę.
5. Rankraštis turi buti uždarytame voke ir redakcijai prisiųstas kaipo apdraustas — registruotas siuntinys.
6. Konkursiniai raštai redakciją turi pasiekti nevėliau liepos 30 dieną, 1929 metais.
7. Raštus, konkursui reikia siųsti šiuo adresu:

"TĖVYNĖ" Apysakų Konkurso Komisijai.
307 W. 30th St.
NEW YORK, N. Y.
Konkursą skelbia SLA. Apšvietos Komisija:
P. Grigaitis,
Dr. M. J. Vinikas,
P. Bajoras.

S. L. A. Centro Organizatoriaus Darbuotės Maršrutas.

Maršrutas yra sekamas:

Birželio 30 dieną, Fountain Mich. bus bandoma sutverti S. L. A. kuopą.

Liepos 4 d., 144 kp., Saginaw, Mich.

Liepos 6, 7 ir 8 dd., 21, 200 ir 352 kps., Detroit, Mich.

Liepos 10 d., 193 kp., Toledo, Ohio.

Liepos 14 d., 304 kp. Buffallo, N. Y.

Liepos 16 d., 270 kp., Niagara Falls, N. Y.

Liepos 18 d., 276 kp., Oak filed, N. Y.

Liepos 20 d., 69 kp., Rochester, N. Y.

Liepos 22 d., 239 kp., Syracuse, N. Y.

S. L. A. Centro Organizatorius bandys aplankyti Michigan ir Ohio valstijose kiek vieną kiek didesnę lietuvių koloniją ir su pagalba vietos veikėjų stengsis sutverti S. L. A. kuopą kiekvienoje lietuvių kolonijoje, kurioje Susivienijimo kuopos dar nėra. Todel tokių kolonijų veikėjai arba SLA. veikėjai, kurie žino tokias kolonijas kur butų galima sutverti SLA kuopą malonėkite susirašinėti su SLA. Centro Organizatorium. Sku biausis susirašinėjimo budas, tai siunčiant laiškus sekamai: A. A. Žukas, P. O. General Delivery, parašant to miesto vardą, į kurį laiškas siunčiamas. Be to, reikia laiškas išsiųsti bent kelioms dienomis prieš organizatoriaus atsilankymą į tą miestą, į kurį laiškas siunčiamas.

PRANEŠIMAS.

Susivienijimo Lietuvių Amerikoje 335 kuopos pusmetinis susirinkimas įvyks trečiadienį 7:30 val. vak. Liepos 3 dieną 1929 metais Sandaros svetainėje, 3331 S. Halsted St. Chicago, Ill.

Visi nariai butinai atsilankykite susirinkman, nes turime daug dalykų apsvarstymui.

— **Valdyba.**

S. L. A. PIKNIKAS

No o S. L. A. 3-čias apskrypų piknikas pavyko labai puikiai. Žmonės gražiai pasilinksmino ir kuopoms liko pelno apie $100.00. Tai gana gerai ir nekurie sako, kad tais pinigais bus perkami patronai ir sukami ant Chicagos. Mat ten yra rengiamas koks tai mušis sekantį metą.

Na oS. L. A. 3-čias apskritys rengia tokį milžinišką piknika Liepos 14-tą dieną 1929 metais. Kur nutarta kvies Centro Sekretorę p. P. Jurgelionę; kaipo kalbėtoją A A. Žuką ir iš Chicagos Bancevičią (Drapiežną Dzuką kaip jį ten vadina) persiimt su Pittsburgo drutuoliu K Aleliunu — Žemaičiu. Beabejo čia suvažiuos tukstančia lietuvių, tai bus vienas iš didžiausių piknikų, kada tekc Pittsburghe buti.

— **J. Virbickas.**

Indiana Harbor, Ind.

Gražus Piknikas.

Kada musų, SLA. 343 kp ką nors parengia, tai žmonės ne tik kad dalyvauja skaitlingai, bet taipgi jaučias pa tenkinti.

Birželio mėn. 9 dieną turėjome pikniką, kuriam atsilankė gražus burys žmonių. Gal ne tiek kiek Chicagiečiai yra matę savo parengimuose bet del musų tai pakankamai Čia susirinkę šokom, dainavome ir užkandžiavome.

Kuopai liks apie $50.00 pelno kas parodo, kad mes savos kuopos neužmirštame Šeimininku šio pikniko buvo V. Cipars, o P. Bartkus parengė visus užkandžius. Tai tiek šį kartą.

— **Narys.**

New Kensington, Pa.

Jaunimo piknikas — birželio 30 dieną.

SLA. 363 kp. jaunimo piknikas įvyks šį sekmadienyj, birželio 30 dieną, Phillips farmoje, netoli Lichbury kelio

Kad viskas išeitų pasekmingai išrinktoji komisija dirba išsijuosusi ir žada patenkinti visus svečius.

Tikimąsi, jog daugelis vietos lietuvių dalyvaus šiame piknike ir morališkai bei medžiaginiai parems jaunimą.

— **Vietinis.**

S. L. A. 36 kp. Mitingas.

Bus ateinančiame trečiadienyj Liepos 3-čią dieną 1929 m.

Sekančiame trečiadienyj, Liepos 3 dieną įvyks mėnesinis S. L. A. susirinkimas.

Visi nariai prašome dalyvauti ir atsinešti naujų minčių kas del veikimo rudens sezone.

— **Narys.**

S. L. A. 208 kp. Piknikas.

Įvyko pereitam sekmadienyj Palos Parke.

Gražu ir pasekmingą piknika surengė sekm. birželio 23 dieną Palos parke musų darbščioji S. L. A. 208 kp Svečių atsilankė arti šimto tarpe jų daugiausa moterys nes tai jų kuopa.

Buvo gražių žaidimų, kon testų ir geri pietus, kuriuo patiekė svečiams kuopa. Su rengimui šio išvažiavimo bu vo išrinkta komisija iš sekančių asmenų: p. Norkus, p. Misevičienė, p. Sholis, Luca. ir p. Sakalas.

Ačiu joms už pasidarbavimą!

— **Buvęs.**

ŠIS BEI TAS.

Smagenų Vaidmuo.

Jau prieš 75 metus prancuzų fiziologas Claude Bernarde atrado, kad smagenys be savo tiesioginių, kaipo dvasios bustinė, funkcijų dar kontroliuoja ir prižiuri medžiagos keitimąsi kune. Butent Claude Bernarde pastebėjo, kad įdurus adata į tam tikrą smegenų vietą, gyvulys neišeidavo iš proto, nepasiusdavo, kaip kad buvo galima laukti, bet tik apsirgdavo cukraus liga. Vieta tvarkanti cukraus keitimąsi kune.

Paskiau kiti tyrinėtojai tęsė toliau Claude Bernarde mėginimus ir rado dar kelis tokius specifinius smagenų centrus. Vieni iš tų centrų reguliuoja kuno šilumą, kiti prižiuri druskos nuošimtį audiniuose ir skystimuose, dar kiti tvarko riebalų degimą. Ilgai tik nepavyko rasti centro, kuris reguliuotų baltimų degimo procesą, kurį visai ne senai pastebėjo prof. Grafe ir Griuntal Viurcburgo universitete. Minėti prof. padarė daug bandymų su gyvuliais, ir smagenų jie nedurdavo ir nežabojo, bet įleisdavo porą lašelių tam tikro skystimo, kuris veikdavo tiriamas smagenų vietas. Bandomieji gyvuliai del tokios operacijos arba pariebėdavo, arba labai suliesėdavo. Tuo budu yra įrodoma, kad medžiagos keitimosi procesas organizme priklauso ne tik nuo maitinimosi produktu sudėties ir vidurių virškinimo, bet pirmoj eilėj ir nuo atatinkamo smagenų centro sveikumo. Šis naujas fiziologinis atradimas manoma, turėsiąs medicinoj didelės reikšmės gydymo atžvilgiu.

Paieškojimas.

Lietuvos Atstovybė Amerikoj ieško Mrs. George Tobel, (gimusi Augusta Kletškus), kuri turimomis žiniomis yra kilusi iš Klaipėdos Krašto, ir ligi 1924 metų gyveno Amerikoje, 163 Spring Valley Avenue, Rackensack, N. J.

Ieškomoji arba žiną apie ją asmens prašomi atsiliepti šiuo adresu:

Lithuanian Legation,
2622 — 16th St. N. W.
Washington, D. C.

Boston, Mass.

Norwood, Mass.

Sandariečiai rengia puikų pikniką.

Norwoodo Sandariečiai jei kada ką parengia, tai jau dalyvavusieji to parengimo ilgai nepamiršta, nes visus atsilankiusius palinksmina ir patenkina.

Štai ir dabar nedėlioje, birželio 30 dieną, 1929 metais ant Joseph Knaus ukės, Walpole, Mass rengia tokį pikniką, kokie labai retai buna.

Pikniko vieta, ant gražaus ežero kranto. Žaislams yra graži vasarinė salė, kur visi žaisime. Yra užkviesta Bostono Gabija su komp. Miku Petrausku. M. Senukevičiutė su K. Kasparaite dainuos duetą. Dainuos J. Bulskis. Yra užkviestas p. S. Paura ir kiti dainininkai. Bus ir puikus muzikantai. O valgių ir gėrimų tai iki valiai.

Visi galės supynėse suptis, laiveliais ežere plaukioti ir maudytis. Pasiimkite "Bathing Siutus".

Patartina visiems vietos ir apielinkės lietuviams ir Sandariečiams, mylintiems linksmai šventadienį praleisti laiką, dalyvaukite šiame piknike. Iš apylinkių kolonijų važiuojant yra sekantis kelrodis: Iš kitų kolonijų privažiavus Norwoodą paimti Walpole Street ir važiuoti iki Bullard Street. Pasukt po dešine į Bullard Street ir privažiavus No. 119 ten rasite pikniko vietą.

—**Vietinis.**

Tel. S. B. 1654 W
DR. R. CHERNIAK
Dentistas
Visas darbas garantuotas už prieinamiausią kainą
392 BROADWAY
Tarp E ir F st. S. Boston, Mass.
Valandos nuo 9:30 ryto iki 9 vak.

K. ŠIDLAUSKO
APTIEKA
Kurioje galima gauti visokių gyduolių ir įvairių šaknų.
Reikale kreipkitės:
373 BROADWAY
SO. BOSTON, MASS.

Išegzamiuojam akis ir pritaikom akinius.
H. S. Stone O. D.
Akių Specialistas
399a BROADWAY
SO. BOSTON, MASS.

BRONIS KONTRIM
Lietuviškas Constable, Real Estate, Insurance Broker ir Justice of the peace.
120 Marine Road, So. Boston, Mass.
Tel. So. Boston 2483 — W.

Telefonas S. B. 0441
Lietuvys Advokatas
VEDA VISOKIAS PROVAS
kaip tai: civiliškas ir kriminališkas; padaro visokius dokumentus prie pirkimo ir pardavimo
PRANAS J. KALINAUSKAS
384 Broadway So. Boston, Mass
Gyven. vieta 1662 Columbia Rd. So. Boston, Mass. Tel. S B 1882

Tel. So. Boston 1662 — 1373
A. J. KUPSTIS
Žemnamijos, Apdraudos, Mortgečių, Laivakorčių ir Pinigų Siuntimo Agentura
Parduodam Anglis ir Malkas
Ofisas atdaras nuo 9 ryto iki 9 vakaro.
Norintieji teisingiausio patarnavimo ir geriausių pirkinių kreipkitės pas mus
332 West Broadway
SO. BOSTON, MASS.

PADĖKOS ŽODIS.

Sandaros Centro Pikniko Atgarsiai.

Pereitoje Sandaros laidoje jau buvo nors trumpai pranešta, kad Sandaros Centro piknikas, kurį buvo suruošęs Sandaros Pirmasis Apskritys, gerai pavyko. Kad piknikas gerai pavyko, buvo spręsta pagal skaičių, dalyvavusių piknike. Bet šiandieną mes galime pasidžiaugti žinodami ir materiales pasekmes. Taipgi prie progos turime išreikšti didelį padėkos žodį gaspadoriams: p. Vidunui ir p. Baumilui ir Sandarietėms p. p. Mikšienei, Baumilienei, Vidunienei, Apšiegienei, Sungailienei, Tribuliauskienei ir visai Pirmo Apskričio valdybai ir visiems tiems, kurie prisidėjo prie surengimo taip puikaus pikniko, kuris davė Centrui gražaus pelno. Širdingai tariu AČIU jums draugai ir draugės Sandariečiai.

Taipgi dideliausis ačiu gerb. Maestrui Mikui Petrauskui, p. Kraučiunui, seserims Rožei ir Onai Černiauskaitėms, Mildai Senukevičutei Stasiui Paurai, Jonui Bulskiui, D. ir M. Draugijai Gabijai, Jaunuomenės Orkestrai ir visiems, kurie tik prisidėjo prie išpildymo piknike programo.

Šis Pirmo Apskričio rengiamas Centro naudai piknikas jau darosi tradiciniu ir kas metas susirenka didesnis skaičius žmonių. Taigi ir nėra abejonės, kad išaugs į milžinišką Mass valstijos netik Sandariečių, bet ir visų lietuvių GEGUŽINĖ. Nes kaip kas metai, taip ir šiais metais buvo turiningas ir gražusis muzikalinis programas. Virš paminėti dalyviai yra pirmos rušies muzikai ir susirinkusieji likosi kuo pilniausiai patenkinti ir todel visa Sandaros organizacija — nariai, dalyvių trusą labai augštai įvertina.

Taigi, kaip publikai, taip ir dalyviams programoje ir visiems pasidarbavusiems surengime dideliausis AČIU.

— **Sekratoriatas.**

Telefonas S. B 28-05-R
Lietuvis Optometristas
Išekzaminuoju akis, priskiriu akinius ir kreivas akis atitaisau, tinkamu laiku.
J. L. PAŠAKARNIS, O. D.
447 BROADWAY
SO. BOSTON, MASS.

Laisniuotas KARPENTERIS
Turiu miesto leidimą (license) budavoti naujus namus ir remontuoti senus. Taipgi pentinu iš oro ir vidaus. Kreipkitės sekančiu antrašu:
FRANK ZOKAS
16 Glenside Avenue
Jamaice Plain, Mass.
Tel. Jamaica 1891_J

Namų telef. Univ. 1463-J
A. O. Salna
(SHALNA)
Lietuvis Advokatas
Baigęs du Universitetu, Cornell University su A. B. G., Washington University su L. L. B.
"Darbininko" Name (2-ros lubos)
366 W. BROADWAY
So. Boston. Tel. S. B. 3520

"TARPININKAS"
Vaizbos, Kulturos ir Dailės Mėnesinis Žurnalas, su spalvuotais paveikslas 40 puslapių, didelio formato.
Prenumerata metams $1.00;
Vienas numeris 10 centų,
Užseinyj $1.50, vienam num. 15c.
"Tarpininkas" duoda $200.00 arba laivakortę į Lietuvą ir atgal dovanų.
"Tarpininkas" pagelbės jums apmokėti bilas. Įsigykite "Tarpininką" tuojau, tai sužinosite, kaip tą galima padaryti.
Kreipkitės šiuo adresu:
"TARPININKAS"
332 W. Broadway,
So. Boston, Mass.
Leidėjas A. J. Kupstis.

TITUS P. GREVIS
ARKITEKTAS IR INŽINIERIUS
Budavoju namus pagal užsakymą, padarau visokius plenus, išmieruoju žemę, gaunu permitus del garadžių, darau viską pigiai, gerai ir gražiai. Bile reikalais užeikit pas mane, patarimai uždyką.
395 BROADWAY, SO. BOSTON.
Tel So. Boston 2340

Tel. So. Boston 0502
Paul J. Jakmauh, M.D.
(Jakimavičius)
509 EAST BROADWAY
SO. BOSTON, MASS.

Telefonas South Boston 1058
BAY VIEW MOTOR SERVICE
Peter Trečiokas ir Juozas Kapočiunas Savininkai.
Studebaker — Erskine
Sales Room, 549 East Broadway
Servce Station, 1 Hamlin St. and Eighth St.
SOUTH BOSTON, MASS.

Garadžiaus Telefonas So. Boston 0777 — Stubos Telefonas So. Boston 1463_J
PARKWAY AUTO SERVICE
SAVININKAS VIKTORAS VAITAITIS
Parduodam naujus Studebaker'us ir Erskine'us. Taipgi taisome visokios išdirbystės automobilius. Paarduodame Gulf ir Sinclair gazoliną. Parvežam nuo kelio sugadintus automobilius, teikdami geriausį patarnavimą už prieinamiausią kaina. Visuomet kreipkitės pas mus o busit užganėdinti.
415 OLD COLONY AVENUE — SOUTH BOSTON, MASS.

P. J. AKUNEVIČIUS
LIETUVIS GRABORIUS
SUTEIKIA GERIAUSĮ PASKUTINĮ PATARNAVIMĄ
Už pilną pagrabą galima apsieiti su $80 ir augščiau už didelius, O už vaikus nuo $20 ir augščiau. Patarnauja gražiai ir pigiai.
OFISO IR GYVENIMO ANTRAŠAS:
820 E. 6-TH STREET — SO. BOSTON, MASS.
Tel. So. Boston 4486

Lietuviška Aptieka
Jeigu norite teisingų vaistų ir nužemintom kainom, tai visada eikite ant 100 Salem St., kur rasite visokių Amerikos vaistų ir Europiškų ir visokių lietuviškų šaknų. Mes laikome užtikrintas gyduoles nuo visokių ligų, kaip tai: nuo galvos skaudėjimo, nuo užsenėjusio reumatizmo, nuo nusilpnėjimo strėnų, kraujo valimui, nuo uždegimo plaučių, nuo kosulio ir visokių kitų ligų. Taipgi turime nuo visokių slaptingų ligų ir geriausius patarimus suteikiame, nuo patrukimo del vyrų ir moterų. Atsiminkite, jeigu pirksite pas mus, sučėdysite pinigus ir sveikatą. Ateikite visada pas mus, o mes jums patarnausime kuogeriausiai. Pašaukiame geriausius daktarus per telefoną visai dykai.
D. CABITT
100 SALEM STREET, — BOSTON, MASS.

South Boston Hardware Co.
Seniausia, Didžiausia ir Prieinamiausia Lietuviška Geležinių Daiktų Krautuvė South Bostone.

Egyptian pentas 24-rių spal-		Floor varnišius	$1.75
Pento ir varnišiaus remu-		Baltas tyras lead 100	
vų	$2.25	svarų	$11.45
Special flat pentas	$1.45	Sienoms popieros rolis	
Baltas žibantis pentas	$1.75	nuo 5 iki	60c.
Geriausias Enamel	$4.50	Stogams smala, galionas	.65
Šiėkas, baltas ir raudo-		Langų sietukas dratai,	
nas	$1.50	pėda	2½c.
Geras baltas Enamel	$2.50	Žolių sėklos, svaras	.25c.
veris	$1.49	Zuperis svaras	.5c.
Screen pentas pusė gal.	.69	Šakės žemei kasti	.95c.
Varnišius	$1.00	Grėbliai	.49c.

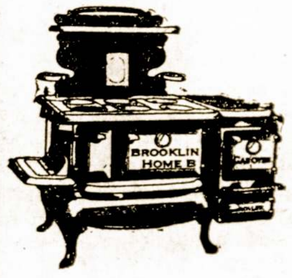

Šitas pečius pagal naujausios mados su visais įtaisymais $85.00. Bet kas, iškirpęs. atsineš šį skelbimą, gaus už $72.00. Naudokitės šia nepaprasta proga! Pečių turime visokių rušių, ir mažesnių po $45.00.

Apart paminėtų dalykų, turime visokių įrankių: pentoriams, plumberiams ir kitokiems mechanikams. Į pristatom į namus veltui.

SOUTH BOSTON HARDWARE CO.
J. KL..., Savininkas
379 W. Broadway, — So. Boston, Mass.
Telephone South Boston 0122.

SANDARA

AMERIKOS LIETUVIŲ TAUTINĖS SANDAROS LAIKRAŠTIS

Lithuanian Weekly
Published Weekly on Friday by the
Lithuanian National League of America
373 East Kensington Ave.
Chicago, Illinois

Editorial Office:
3331 So. Halsted Street
Telephone: Boulevard 0406

Editor MIKAS VAIDYLA
Business Manager MATAS BIEKSHA

SUBSCRIPTION RATES:
$2.00 per year in the United States
$3.00 per year in Canada and all foreign countries

Entry as second-class matter applied for at the Post Office at Chicago, Illinois, under the act of March 3, 1879 or August 24, 1912.

Sandara yra savaitinis laikraštis, leidžiamas kas penktadienis. Leidžia Amerikos Lietuvių Tautinė Sandara, 3331 So. Halsted Street, Chicago, Ill.
Telefonas: Boulevard 0406
Užsisakymo kaina:
Suvienytose Valstijose metams $2.00
Užsienyj metams $3.00

VARŽYTINĖS DĖL PIRMENYBĖS JUROJE.

Bėgyje paskutinių metų Anglija ir Amerika aiškiai pradėjo varžytis, kuri iš jų turi teisės valdyti juras. Geresnis ekonominis stovis Amerikoj davė jai galimybės pastatyti daug stiprių karo laivų ir faktiškai susilyginti su Anglija — "jurų valdove."

Anglija, kuri kaip žinome, išlaiko savo kolonijas ačiui laivynui, negalėjo matyt šale savęs lygaus ir stengėsi užmegsti įvairias deryba apsie sumažinimą laivyno, bet tačiaus tas nedavė rezultatų — amerikiečiai reikalavo absoliutės lygybės. Anglai nematydami kitokios išeities padarė slaptą sąjungą su Prancuzais ir davė suprasti amerikiečiams, kad jeigu jie dar daugiau statys laivų, tai prieš juos bus atkreipta ir Japonija.

Naujai išrinktasis prezidentas Hooveris suprato, kad atviros varžytinės prie nieko gero neprives, pasiulė anglams pradėti naujas derybas. Taikos draugų laimei, Anglijos rinkimus laimėjo MacDonald, laivyno mažinimo šalininkas ir tie du vadai turi viltį, susitaikintį, nes šiame klausime darbiečius remia ir liberalų vadas Lloyd George. Įdomu bus sulaukti derybų pasekmės.

APIE PAVOJŲ S. L. A.

Nelabai senai keliuose laikraščiuose tapo paskelbtos slaptos bolševikų instrukcijos savo sekėjams, kas link užkariavimo S. L. A. Tos instrukcijos yra [illegible] ne [illegible]omios, nes parodo komunistų atkaklumą užimti tą organizaciją prie kurios jie turi mažiausia teisių.

Mums tečiau atrodo, kad teikimas tokiems raštams ypatingos domės, neatsiekia to tikslo, kokio tikimąsi. Jų "triksus" mes jau žinome iš praeities laikų ir jų pakartojimas gali suteikti vsuomenei klaidingą įspudį, kad mes vis dar nėsam pasirengę tinkamai atremti jų puolimus ir vis dar tebestovim apsigynimo pozicijoj.

Kuomet mes rašome apie bolševikus daugiau negu vertėtų, mes sykiu juos garsiname ir duodame jiems progos žuvauti ten, kur kitaip jie negalėtų prieiti.

Jeigu yra koks nors pavojus iš bolševikų pusės, tai jį prašalinti yra vienas budas: suįdominti S. L. A. narius savo organizacija pradedant arba tęsiant tuos darbus, kurie yra naudingi Amerikos lietuvių išeivijai; pav. jaunimo organizavimas, steigimas kliubų ir tam panašiai.

LAIKRAŠTIS IR JO BENDRADARBIAI.

Amerikos lietuvių tarpe laikraščio galutinas tikslas turėtų buti idėjinis. Išlengvo taikinantis prie gyvenimo aplinkybių mes neprivalome išleisti iš akių, kad tik musų tautinių reikalų gynimas gali suteikti laikraščiui nuoširdžią parąmą iš Amerikos lietuvių pusės.

Sandara kaipo laikraštis ir organizacija per kelioliką metų savo gyvavimo ir veikimo įsigijo daug nuoširdžių draugų ir rėmėjų įvairiose lietuvių kolonijose ačiu tam, kad ji atjautė musų reikalus ir nežiurint visokių ant jos užsipuolimų: "neapleido kelio del takelio." To ji žinoma laikysis ir ateityje.

Kalbėdami apie tai, mes tečiau nenorim, kad musų gerb. skaitytojai pamanytų, jog skleidimas aukščiau minėtos idėjos yra vienintėlis Sandaros uždavinys. Visi sutiksim su tuo, kad kaip nebutų graži idėja laikraštis apie ją vieną negali rašyti. Tai butų per daug vienpusiška. Gyvenimas turi daug ir kitokių sričių, apie kurias tenka paminėti.

Norėdami laikraštį palaikyti tokioj pat aukštumoj, kokioj jis buvo lig šioliai, mes kviečiame visus musų korespondentus ir toliau bendradarbiauti. Kiekvieno asmens pagalba bus tinkamai ivertinta. Bendromis spėkomis mes pagreitinsime atsiekimą tų tikslų, kuriuos esam užsibrėžę.

APŽVALGA

NAUJA POLICIJA LIETUVOJ.

Kaune einąs laikraštis "Tautos Valia" praneša, jog Voldemaras yra nutaręs įsteigti tautinę miliciją, kuri butų panaši Italų fašistų milicijai. Jos uždavinys busiąs saugoti Voldemaro asmenį ir gaudyti valdžios priešus.

Sunku yra tikėti, kad ir įsteigimas šios milicijos pagelbėti Voldemarui patraukti šalį savo pusėn. Eidamas tuo keliu jis dar daugiau įsipainios ir pasijus, kaip garsusis Napoleonas vienu vienas apsuptas iš visų pusių priešų.

KAUNO LAIKRAŠČIAI APIE "SANDARĄ."

Atėjęs Kauno "Lietuvos Ukininkas" pirmame savo puslapyje pažymi, kad mes gražiai esame paminėję 25 metų spaudos sukaktuves:

Gavome Amerikos lietuvių tautinės Sandaros laikraščio "Sandaros" 18 numerį, kuris yra pašvęstas spaudos atgavimo sukaktuvėms paminėti.

Jau pats laikraštis parodo, kad Amerikos lietuviai žymius musų tautos įvykius moka tinkamai paminėti. Pirmiausia laikraštis išleistas 16 didelių puslapių, pirmame puslapyje įdėti Dr. Jono Basanavičiaus, Dr. K .Griniaus ir Dr. Jono Staugaičio paveikslai. Toliau randame ir kitų spaudos kovotojų atvaizdus. Laikraščio turinį sudaro daugybė straipsnių, spaudos draudimo gadynei pašvęstų ir t. t.

Maž daug taip pat atsiliepė apie "Sandarą" ir Vilniuje einąs žurnalas "Vilniaus Šviesa."

DĖL RUBO B-VĖS BYLOS.

Kaip jau žinome buvusius Rubo b-vės viršininkus: Gudžiuną, Karsoką, Kuosaitį akcininkai patraukė atsakomybėn ir už pasisavinimą svetimo turto, teismas pasiuntė juos kalėjiman. Sąryšyj su tuom "Tėvynė" rašo:

Besivaduodami Lietuvos atstatymo ir Lietuvoje pramonės ir industrijos kurimo obalsiais Amerikos lietuviai daug tukstančių dolerių sudėjo į įvairias bendroves. Bet ant nelaimės beveik visi sudėti į tas bendroves žmonių pinigai žuvo ir Lietuvai jokios naudos nepadaryta.

Nėra dar tokiu dideliu prasižengimu, kuomet sudėti Amerikos lietuvių pinigai buvo pavesti į neatsakomingų ir nepatyrusių žmonių rankas, kurie neturėdami reikiamo prityrimo pasiimtuose darbuose bendrovių akcininkų pinigus pražudė. Čia dalinai kalti ir patys akcininkai, kad nesuprasdami dalyko sudėtą savo turtą pavedė neatsakomingiems žmonėms valdyti.

Tačiau negali buti jokio pateisinimo tiems bendrovių vedėjams, kurie žmonių sudėtus pinigus sužiniai eikvojo ir tiksliai vedė bendroves prie bankroto, kad tuo budu pasisavinus žmonių sudėtus pinigus ir kitą bendrovių įsigyta nuosavybę. Tokie žmonės užsitarnauja begėdiškų sukčių vardo ir Amerikos lietuvių visuomenė neprivalo daugiau tokiais žmonėmis pasitikėti jokiuose reikaluose.

PAVYZDYS VISIEMS KITIEMS.

Žinomas Pitsburghe veikėjas p. Juozas Virbickas, praneša mums, kad jie turėjo dviejų SLA. kp. pikniką, kuriame dalyvavo didelis skaičius žmonių ir pelno liko virš $100.00.

Tuos pinigus jie žada paskirti busiančiam S. L. A. Seimui Chicagoj.

Mes galime tik pasveikinti draugus Pittsburgiečius ir palinkėti, kad ir kitos musų kolonijos eitų tuo pat keliu, kurį jie pasirinko.

TYRINĖS POLITINĘ IŠTIKIMYBĘ.

Sovietų valdžia nutarė perkratinėti visus Rusijos profesorius ir įsitikinti kiek jie yra politiniai ištikimi. Pirmiausia pradėjo nuo Maskvos, kur apie 1000 profesorių bus kvočiami.

Dabar kyla klausimas — kas juos ekzaminuos? Pasirodo, kad patys studentai, kurie priklauso komunistų partijai ir įvairios sovietų organizacijos.

Jausdamas įžeistu, žinomos Maskvoj ligoninės galva Dr. Pletneff atsisakė nuo vietos, o jo pavyzdį pasekė kiti profesoriai. Pasinaudodami tuom Maskvos laikraščiai pradėjo prieš juos smarkų puolimą.

TAUTINIŲ MAŽUMŲ KLAUSIMAS TAUTŲ SĄJUNGOJ.

Iki paskutinių metų Tautų Sąjunga labai atsargiai svarstė ir tyrinėjo tautinį mažumų skundus. Ji, paprastai, nenorėdavo įžeisti Lenkijos ir Mažos Antantės valstybių, kurių sienose gyvena daug kitataučių ir kurių padėtis nėra pavidėtina. Štai kodel Lietuvos skundai del persekiojimų Vilniuje budavo atidedami į šalį.

eBt pereitoj Tautų Sąjungos Tarybos konferencijoj, Madride, šis klausimas iškilo gana griežtai ir buvo nuodugniai nagrinėjamas. Kame gi priežastis? Tame, kad Tautų Sąjungoj dabar įstojo Vokietija, kuri reikalauja, kad tautinėms mažumoms butų suteikta nusttaytos konvencijoj garantijos.

ALASAS REIKALAUJA AUTONOMIJOS.

Šį mėn. Paryžiuj prasidėjo žinomo alsasiečio M. Ross byla, kuri sukėlė nemažai trukšmo ir pagarsėjo užsieniuose.

M. Ross nuo pat karo pabaigos reikalavo, kad Alsasui butų suteikta autonomija, bet Prancuzija, žinoma tam visomis išgalėmis priešinasi.

Tai ne pirmas atsitikimas, kad M. Ross yr tardomas. Kiek laiko atgal jis buvo teisiamas garsioj Colmar byloj kur buvo nubaustas 15 metų kalėjimo. Tačiau jam pasisekė pabėgti Vokietijon.

Dabar jis grįžo atgal ir pasidavė prancuzų policijai ir reikalavo naujo tardymo. Tas jam buvo suteikta ir M. Ross vėl sėdi kaltinamam suole.

Atrodo, kad Prancuzams nelengva valdyti atsiimtos iš Vokietijos žemės ir dažnai tenka pavartot griežtos priemonės.

— Teta, ar jusų akiniai gerai padidina?

— Taip, o kam klausi?

— Noriu prašyti juos nusiimti kai piausite man "kėksą".

Del Lietuvos Dvarininkų Skundo Tautų Sąjungoje.

Kai kuriuose lietuvių laikraščiuose Amerikoje, minint apie paskutinį Tautų Sąjungos Tarybos posėdį, buvusi Madride išo mėnesio pradžioje, pasirodė komentarų, esą Lietuvos dvarininkai skundėsi Tautų Sąjungai ir reikalavo grąžinimo dvarų, butent esą Tautų Sąjungai įteiktas skundas 34-rių asmenų iš Lietuvos su protestu prieš nusavinimą jų žemių, remiantis Žemės Reformos įstatymu.

Tiksluumo dėlei, tenka paaiškinti, kad minimas skundas yra paduotas Tautų Sąjungos Tarybai Vilkaviškio apielinkių rusų kolonistų, kurie prieš karą buvo rusų valdžos atsiųsti iš pietų Rusijos Lietuvon kolonizacijos tikslais ir kuriems rusų vyriausybė, su pagalba savo bankų, buvo įgijusi žemių. Einant žemės reformos įstatymu panašios rušies žemės nusavintos. Kalbamieji rusai — kolonistai dabar dedasi esą "ukrainiečių mažuma" ir nusiskundė esą Lietuvos Vyriausybės persekiojami ir persekioja tautines mažumas.

Tautų Sąjunga persiuntė šį skundą Lietuvos Vyriausybei, kuri savo laiku paaiškino, kad tokios "ukraijiniečių mažumos" Lietuvoje visiškai nėra ir kad todel Lietuvos Vyriausybė visai nemano duoti šioje byloje jokių formalių paaiškinimų.

Liet. Pas. Amerikai.

Rengias Tverti Savo Laivyną.

Atsišaukimas į Lietuvių Visuomenę.

Lietuva jau turi savo jurą. Jura ji gali dabar išeiti į platų pasaulį. Jura ji gali laisvai išvežti visa, ko šalyje yra per daug, gaminama ir įsivežti visa, kas vietoje negaminama ir kas reikalinga kraštui. Lietuva dabar gali išplėsti savo prekybą jura ir vežiodama prekes, gali daug pelnyti.

Be to visiems mums yra žinoma, kad musų krašte gyvenantieji žmonės su lietuviais išeiviais Amerikoje ir kituose kraštuose gyvenančiais palaiko ir ateityje palaikys glaudžius tarp savęs santykius. Tam reikalui daug padeda laisvas juromis kelias, o kas gi nežino kiek daug Lietuvai naudos atneša šie santykiai su išvykusiais kitur musų tautiečiais.

Nauda čia didelė visai Lietuvos valstybei, visiems musų krašte gyvenantiems žmonėms. Juk mes per savo krašto išeivius, lyg kad per kokius tarpininkus semiame iš svetur ne tik aukštos kulturos, dvasios pažangos, meno, dailės, technikos ir kitų sričių progreso vaisių ir jais didiname, plečiame savo tautos kulturos žinyną, bet gautieji iš užjurio doleriai daug padėjo ir materialiniam musų valstybės kurimuisi ir jos tautinio ukio atstatymui.

Bet visų tų uždavinių dabartiniu laiku Lietuva negali atlikti. Jos tautinė vėliava dar nepasirodė tolimoje juroje ir tolimų svetimų valstybių uostai dar nematė musų gražaus plevėsuojančio vyčio. Ten tuo tarpu matomos vien kitų valstybių vėliavos ir ženklai. Lietuvos vėliavos ten dar nėra.

Svetimiems tarpininkaujant mes nustojame ne tik uždarbio, bet ir daug turto visuose reikaluose su svetimomis valstybėmis.

Imki. pavyzdį iš mažesniųjų šalių už musų Lietuvą, daug mažesni kraštai kaip Danija ir Olandija turi savo prekybos ir karo apsaugos laivus.

Be abejonės musų mažas nesenai iš naujo pradėjus nepriklausomai gyventi kraštas negalės įsteigti didelio laivyno, nes tam reikalui reikalingi dideli pinigai.

Su laiku musų krašto pramonė ir prekyba kils, kraštas bus turtingesnis ir reikalingi pinigai atsiras. Bet dar svarbiau, kad lietuvių sielose atsirastų pasiryžimas nugalėti visas kliutis ir turint jurą — platų kelią į pasaulį krašto gerovę pakelti ir Lietuvai senovės didybę grąžinti.

Pamylėkime jurą, brangink ime ją, remkime jurų skautus, ruoš[illegible]s rimtai [illegible]oms pareigoms, kuriuos surištos su juros laivynu ir rinkime tam tikslui pinigus.

Centai taps kapitalu, o musų geri jaunuomenės norai taps galingu veiksmu, kuriuo pasieksime savo laivyno.

Lietuvos tauta trokšta savo laivyno!!

Kaunas.

Liet. Moterų Ko-tas.

Lietuvos Veikėjų Atsilankymas pas p. Voldemarą.

Lietuvių visų srovių visuomenės veikėjai įteikė prof. A. Voldemarui memorandumą prašydami neatiduoti karo lauko teismui 14 studentų, kurie suimti sąryšyj su atendantu. Suimtieji, isskiriant du socialdemokratus, visi aušrininkai Jokių rimtų įtarimų del dalyvavimo atentate ar jo rengime nėra. Kaikuriems suimti pagrindą sudarė vien suradimas fotografijos, kur jie bendrai su nušautuoju Vosyliumi nusitraukė. Atiduodant juos karo lauko teismui butų neišvengiama kelios mirties bausmės ir nauji sušaudymai, kurių ir taip turim perdaug ir kurie baisiai žemina Lietuvą viso kulturingo pasaulio akyse. O galėjo buti sušaudyti visai nekalti žmonės. Praeities pavyzdžiai parodo, kad tai įvyksta lengvai. Štai Raseiniuos po Tauragės sukilimo keliolikai žmonių gresė karo lauko teismas ir neišvengiamai keletas butų sušaudyta. Bet kilo subruzdimas tarpe naujokų, kurie buvo besirįžtą atsisakyti stoti į komisiją ir eiti kariuomenėn, jei jų brolius ir draugus teis ir šaudys karo lauko teismas pabijojo atvykti ir byla buvo atidėta. Kaip ją sprendė kariuomenės teismas kaltinamieji gavo nuo 1 iki 8 metų kalėjimo. O apskundus Tribunolui beveik visi buvo ištiesinti ir paleisti. Taip nekaltiems žmoniems gresė tik ra mirtis. Kad panašiai neįvykti baisi teismo klaida, lietuvių visuomenė liaudininkų, iniciatyva sužinojusi, kad 14 žmonių laukia karo lauko teismas nusistatė protestuoti. Memorandumą pasirašė ne tik [illegible] iriųjų grupių žmonės, bet ir krikščionys demokratai, net ir doresnis tautininkas kunigas Tumas. Memorandumą įteikė delegacija iš buvusio Seimo pirmininko Dr. Jono [illegible]gaičio ir krikščionies prof. Šalkausko. Bet prof. Voldemaras priėmė delegatus šaltai. Jis pareiškė, kad toks visuomenės įsikišimas į teismo reikalus tik pabloginsiąs kaltinamųjų padėtį. Girdi daug daugiau esą reikalavimų visus įtartinus elementus teisti be pasigailėjimo. Tokių reikalavimų rezoliucijų formose jam ateina labai daug. Taigi Voldemaras, savo neteisėtos tvarkos apsaugojimui nesigaili naudotis pačiomis tomis. Ir jis remiasi savo pakams. Ir jis remiasi savo pakalikų ir apmokamų "veikėjų" rezoliucijomis, kitais atvėjais visais paniegdamas tokių rezoliucijų reikalavimų reikšmę. Visi supranta ir pats Voldemaras pabrėžia nenormalią padėtį Lietuvoj, bet nenori jis matyti, kad jis pats su savo diktaturiškais valdymo metodais sudaro tą normalę padėtį Dėka jai įvyksta tokie reiškiniai kaip atentatai ir nekaltų žmonių kankinimai ir šaudymai.

Nauja Universiteto Vadovybė.

Vakar išrinkta nauja universiteto vadovybė ateinantiems mokslo metams. Rektorium išrinktas prof. V. Čepinskis, prorektorium — prof. B. Čėsnys, teologijos filosofijos fakulteto dekanas, ir sekretorium — prof. Raudonikis. Prof. V. Čepinskis rektorium išrenkamas antrą kartą.

Be to, priimta universitete sąmatą 5,705,000 sumai

Kaip Lenkai Iškraipo Faktus.

Nesenai Elta pranešė, iš Vilniaus "Slowo" žinutę, kad Lydoje prie vietos lenkų gimnazijos mokytojo Kalisevičiaus buto rasta padėta bomba. Ta žinutė tarp kita ko, buvo paskaityta ir Per Kauno radio. Dabar tas pats "Slowo", be abejojimo, girdėjęs tą žinutę perduodant iš Kauno radiofono, ją pakartojo, bet jau kaipo "pasikėsinimą prieš lenkų mokytoją Kaune"...

Vilniuje Įsteigta Liet. Amatninkų Draugija.

Vilniuj įvyko lietuvių amatninkų draugijos steigiamasis susirinkimas. Perskaityti įstatai susirinkimo priimti vienu balsu ir dabar bus įtekti valdžiai patvirtinti. Draugija rupinsis sujungti visus lietuvius amatninkus Vilniuje ir Vilniaus krašte, stengsis pagerinti jų buvį, steigdama tinkamas, lengvomis sąlygomis prieinamas visokio amato mokyklas ir dirbtuves. Iki šiol lietuviai, kurie nori išmokti speciališkesnio darbo, priversti stoti į svetimas privačias dirbtuves, kur jie labai išnaudojami.

Pranešimas.

Beabejo, visi gerb. Sandaros nariai ir skaitytojai pastebėjo "Sandaros" laidoje iš birželio 14 d. 1929 metų buvusio "Sandaros" redaktoriaus p. Juozo Pronskaus atsisveikinimą bei pasitraukimą nuo "Sandaros" redagavimo. Dabar gi turiu garbės pranešti visiems gerb. "Sandaros" nariams, skaitytojams ir bendradarbiams, kad naujuoju "Sandaros" redaktorium yra pakviestas gerb. Mikas Vaidyla, kuris ir pradeda darbą ir su šiuom "Sandaros" numeriu ima visą redakcijinę atsakomybę.

Taigi šiuomi turiu garbės pasveikinti ir palinkėti p. M. Vaidylai gero pasisekimo jo naujame darbe.

Matas Biekša,
Sekretorius.

Amerikos reporteriai.

Amerikonų viename laikraštyj nesenai tilpo šiokio turinio skelbimas: "Prašau atsiliepti korespondento, P. Gumbo, kuris parašėte praeitame laikraščio Nr. apie mano mirtį ir puikias šermenis. Kreipkitės Jamaik, Street 413. Nabašninkas J. Kanapinskas.

Pasirodė, kad korespondento nei duko neužuosta. Matyti, išsigando "nečystos dvasios."

Įvairios žinios

Judėjimas Klaipėdos Uoste.

Klaipėdos uostą šiemet dažnai lanko didelio tonažo laivai. Praėjusią savaitę čia, tarp kitų buvo įplaukęs didelis Stetino laivas "Pommern", apie 6000 tonų talpos, kuris buvo atgabenęs 25,000 bačkų cemento. Jau antrą kartą šiemet buvo taip pat atplaukęs didelis prancuzų laivas "Virginie" iš Le Havre uosto, kuris atgabeno keleivių ir įvairių prekių. Iš Klaipėdos "Virginie" išvežė 25 keleivius ir įvairių krovinių, ypač daug skudurų. Užvakar Klaipėdos uostan įplaukė visa eilė laivų, kurių tarpe didelis švedų laivas "Kiruna" 8,300 tonų įtalpos. Jis atgabeno Klaipėdon superfosfato. Prieš šią kelionę "Kiruna" yra buvęs Floridoj. Be to šiomis dienomis yra atvykęs Klaipėdoo didelis 10,000 tonų įtalpos laivas su nafta ir benzinu.

Domei Lietuvių Esperantininkų.

Brangus venminčiai Esperantininkai, šalininkai tarptautinės kalbos pranešu, jums, kad 22-ras metinis Kongresas Asociasijos Esperentų Šiaurės Amerikos bus šiemet New Yorke, dienose 9 — 14-tos liepos.

Kongresinis tikietas kainuoja trys doleriai ir jį galima įsigyti pas Miss Mary Scheitlin, 3439 — 75th St., Jackson Heights, N. Y. Bet nebutinai jis tikietas yra reikalingas galima dalyvauti kaipo vien svetys be sprendžiamo balso nekuriuose skyriuose kongreso. Programas kongreso bus labai įvairus ir labai interesingas, bei šis kongresas bus laikomas viešbutyj Mangre.

Todėlei jei kas geistų pasiųsti linkėjimą kongresui, tai turi adresuoti taip: FOR CONGRESS O THE ESPERANTO ASSOCIATION, Hotel Manger, New ork, N. Y.

Kazys Vidikauskas
Profegatorius Esperanto.

Baisi Palangos Žvejų Nelaimė.

Prigėrė 11 jaunų vyrų. Liko skurde nelaimingos šeimos.

KLAIPĖDA. Apie ištikusią Palangos pakrantėj nelaimę paplidomai sužinota, kad žvejai buvo išėję juron iš trijų vietų, butent iš Palangos Šventosios ir Karlininkų prieplaukų. Iš viso buvo išplaukę apie 20 valčių. Dauguma jų buvo burinės ir tik keturios turėjo motorus. Beveik visų 11 paskendusių žvejų lavonai jau bangų išmesti į krantą. Visi jie, išskyrus vieną, kuris turėjo 50 metų, buvo dar jauni vyrai nuo 28 — 35 metų amžiaus, vedę ir turėję šeimyną. Nelaimingų aukų lavonai visi pamėlynavę, sutinę ir marguoja žaizdomis. Likusių šeimų padėtis be galo varginga. Tokios didelės nelaimės musų pakrantėj jau senai nebuvo.

Ką Veikia Lietuvos "Žiburėlis."

"L. Žiburėlio" draugija susideda iš Šiaulių, Panevėžio, Ukmergės ir Ulytėlės skyrių; Mariampolė veikia atskirai. Kaune yra draugijos centras, bet turi kaip kiekvienas skyrius savo įstaigas ir savo veikimo rajoną. Kaune laikomas bendrabutis, kuriame 1928 metais gyveno 56 mokinai. Be to buvo duota stipendijos vietoje ir užsieniuose einantiems mokslus 22 asmenims sumoje 7,740 litų 23 centų. 1928 metais pajamų buvo 23,113 litų ir 80 centų, išlaidų 21,406 lit. 91 ct., 1929 m. sausio 1 dienai liko 1,706 lt. 89 ca. Lėšos gauta iš gerų žmonių, daugiausia amerikiečių, loterijų, koncertų, rinkliavų ir t. t.

Susirinkimas patvirtino apyskaitą, ir išrinko naują valdybą, kurion įėjo F. Bortkevičienė, Stankevičaitė, Žygelienė Geniušienė ir Rimkienė.

— R.

Vakarų Devyni.

Tą pačią reikšmę, kurią turėjo septyni krikščioniškame pasaulyje, turėjo devyni indų germanų kulturoje.

Senovės germanų mitologijoje, iš pradžios buvo skaičius trys, kuris vėliau užleidžia vietą devyniems.

Tas skaičius vaidina vaidmenį visose tikybinėse apeigose.

Prieš įvedimą krikščioniškos savaitės, Vokietijoje savaitė turėjo devynias dienas.

Vienas Brandenburgo padavimas pasakoja apie nykštukus, kurie buvo taip maži, kad jų devyni tilpo ant keptuvo.

Daugelyje senų vokiškų dovanojimo užrašų mes skaitome: dovanoju tiek žemės, kiek gali nupiauti šieno per vieną dieną devyni žmonės.

Lauenburge niekuomet nešluojama palovei, jei ant lovos kas miega; kitaip devynias dienas nemiegos!

Tulose vietose yra tikima, kad raganiai devintą dieną gali virsti moterimis.

Austrijoje nevartoja devynias dienas vežimo, kuriame buvo vežtas numirėlis.

Daugumas mano, kad vanduo laiko skenduolį devynias dienas, o paskui išmeta.

Tiroliaus kaimuose tikima, kad jeigu gaidys išgyvens devynius metus, tai jis padės kiaušinį ir išperės jį.

Visi čigonai ino tokį užkalbėjimą: devynius metus pasiliksi tu ten, kame tu dabar es, ir paskui supusi gyvas! Devynius metus tu kęsi alkį ir troškulį, nemigsi ir nepažinsi meilės!

Devyni amatai, o dešimtas badas — sako lietuvių patarlė.

— Kad tave devyni kelmai! — taria nevienas musų karštuolis.

Paul Leases

VYRŲ DRABUŽIŲ KRAUTUVĖ.

Marškiniai, Kaklaraiščiai, Skrybėlės ir Kiti Vyriški Reikmenys.

3427 South Halsted Street Chicago.

Liepos Pirma

yra laikas atsiimti nuošimčius ir nusipirkti

Pirmo Morgičio Auksinius Bondus

ir

PIRMUS MORTGIČIUS

Pinigai depozituoti pirm ar Liepos 15-tą neš nuošimčius nuo Liepos 1-mos dienos.

Pasirinkite dabar iš musų siulomų 6 nuoš. mortgičių ir bondų, o mes palaikysime juos del jusų. Pašaukite telefonu ar pasiųskite atvirutę, o musų atstovas jus aplankys.

Central MANUFACTURING DISTRICT Bank

TRUST KOMPANIJA

1110 West 35th Street Chicago, Ill.

Telefonas Boulevard 4600

Po Valstijos Priežiura Bankas. Bankų Sąryšio Narys.

Didelis Išpardavimas LOTU CHICAGOS ROJUI

Naujoj Lietuvių Kolonijoj SPRING FOREST (Pirmiaus Vadintas Willow Springs)

SUBATOJ IR NEDĖLIOJ

Birželio 29 ir 30

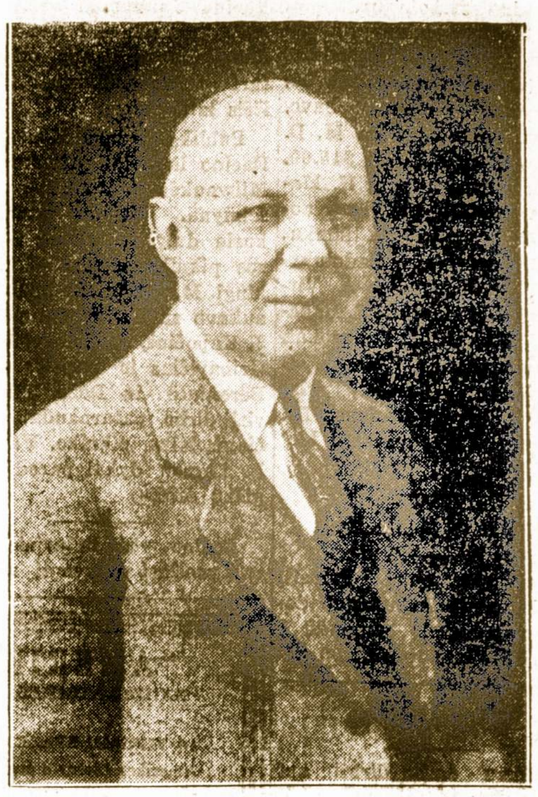

S. P. Kazwell — Kazlauskas
Savininkas gražiausios ir sparčiai augančios subdivizijos Chicagos Rojuje — Spring Forest, Ill., gražiausioj vietoj visoj Chicagos apielinkėj — tarp miškų ir kalnu, prie geriausių kelių ir patogios transportacijos.

Žolynai, medžiai ir kvietkos žaliuoja ir žydi, pavasario paukšteliai visokiais balsais dainuodami širdį ramina kiekvieno čionais atsilankiusio į šiuos GAMTIŠKUS KALIFORNIJOS KALNUS su dideliais pavėsingais medžiais. Tyras ir sveikas oras lgam gyvenimui. Iš trijų šalių apsupa dideliausi FOREST PRESERVE PARKAI. Tai yra tikras ROJUS.

ATMESK VISKĄ IR ATVAŽIUOK PAMATYTI, kaip smarkiai auga Spring Forest, o ten atrasi neapsakytą progą ir budą lengviausią įsigyti dalį šio ROJAUS.

BUS DIDELIAUSIAS NEPAPRASTAS IŠPARDAVIMAS, aukštos klasės ¼ ir ½ akro dydžio lotų už labai pigias kainas. Tiktai mažą dalį reikia įmokėti, likusius lengvais išmokėjimais per 5 metus, o nepajausi kaip kainos užaugs 10 kartų tiek ar daugiau, kol pabaigsi mokėti už anuos. JAU DAUGIAU NIEKADOS TAIP PIGIAI NEPIRKSI ŠIŲ AUKŠTOS KLASĖS DIDELIŲ LOTŲ SU MIŠKAIS, KAIP DABAR, TAD NEPRALEISKITE PROGOS PERSITIKRINIMUI.

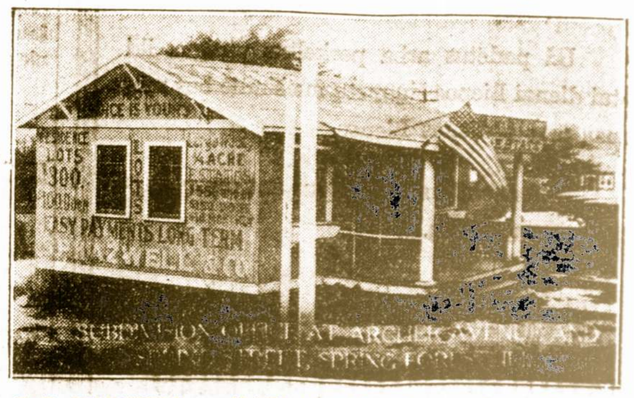

S. P. KAZWELL — KAZLAUSKO ofisas gražiausioj Chicagos Rojaus subdivizijoj, prie Archer Ave ir Spring Street, Spring Forest, Ill. apie pusė mylios nuo Kean Ave.

Proga Atdara Visiems

nuo Biedniausio iki Turtingiausio

Darbininkams, biznieriams, profesionalams, daktarams, kunigams ir advokatams, kurių visų netrukus reikės šitoj naujoj smarkiai augančioj kolonijoj.

Atvažiuok Nedėloj, ar bile kurią dieną ant Archer Ave., apie ½ mylios į vakarus nuo Kean Ave. Patėmyk "signs" musų subdivizijos ofiso ant Archer Ave ir Spring Street, Spring Forest, Ill. Atdaras kasdieną ir Nedėliomis nuo 11 val. ryte iki 7 val. vakare. Tel. Willow Springs 61.

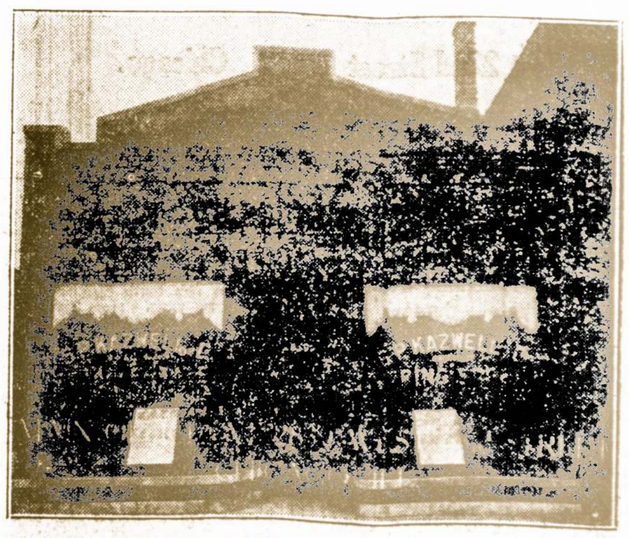

S. P. KAZWELL — KAZLAUSKO main ofisas Chicagoje, 2839 West 63rd Street.

S. P. KAZWELL & CO.

(S. P. Kazlauskas ir Kazwell tai ta pati ypata)

2839 W. 63rd Str. Chicago, Ill.

Phone Republic 8899

CHICAGOJE

P-nas St. Kodis Sveiksta.

Žinomas Chicagos lietuviams p. St. Kodis buvo sunkokai susirgęs ir tulą laiką išbuvo ligoninėj.

Dabar p. Kodis vėl lanko savo ofisą, nors daktarai vis dar nevelina lankyti mitingų ar šiaip parengimų.

— M.

Jų — Leninas.

Sovietų cenzoriui atneša peržiurėjimui "Populiarią astronomiją liaudžiai", kitą dieną ladėjai nuo cenzoriaus gauna telefonogramą: "Pabraukite jusų neapgalvotą, nerupestingą paruošimą. Leidinį konfiskuoti. Naujoje laidoje planeta, Jupiteris turi buti perkrikštyta į "Ju — Leniną".

DRAUGIJOS —
Ką veiksite rudens metu?
Štai komedija
"DIVORSAS"
naujausia, linksmiausia, lengviausia vaidinti. Kaina 50 c.
"PALANGOS PONAITIS."
nauja, melodrama, lengviausia vaidinti. Kaina 50 centų.
"DIRVA"
laisvų tautinių pasakų didelis savaitinis 8 pusl. laikraštis. Pasižiurėjimui kopija dovanai
Metams kaina $2.00. Pusei metų $1.00.
Adresuokit:
"DIRVA"
6820 Superior Ave.
Cleveland, Ohio.

Liet. Auditorijos Piknikas Šiam Sekmadienyj.

Daug Chicagos Lietuvių žada jame dalyvauti.

Sekmadienyj birželio 30 d. visi keliai ves į Chernausko daržą, kur Lietuvių Auditorija turės savo gražų ir didelį pikniką. Daug Bridgeporto ir kitų kolonijų lietuvių, kurie remia šią įstaigą žada buti šiame piknike ir dalyvauti naujo ir brangaus automobilio laimėjime.

Kiekvienas asmuo, kurs turi pirkęs laimėjimo tikietą busįleistas piknikan be ekstra mokėjimo.

Taigi visi bukime šiame sekmadienyj Chernausko darže pasimatyti su savo draugais ir užgirsti gražios programos.

Iš Musų Nekilnojamos Nuosavybės.

Lietuvių agentai yra daug pasidarbavę pardavime nekilnojamos nuosavybės — žemės ir lotų ir ačiu tam daugelis lietuvių yra praturtėję

Apsidairyk kurioj nors kolonijoj ir be didelio vargo pamatysi aukštus namus ar žemės plotus, kurių savininkai yra lietuviai.

Bet keistas reiškinys, praturtėję, tie patys žmonės pradėjo niekinti savuosius agentus ir laikyti juos visai nekompetiškais, nors musų agentai nėra nė kiek prastesni už svetimtaučių.

PERKELKITE SAVO TAUPOMUS PINIGUS Į ŠIĄ STIPRIĄ IR SAUGIĄ BANKĄ.

Už padėtus arba perkeltus pinigus iki 15-tai dienai Liepos šių metų nuošimtis bus mokamas nuo 1 dienos Liepos.

Investuokite savo pinigus ant musų augštų pirmų mortgičių.

Metropolitan State BANK

2201 West 22nd Street Chicago.

Kapitalas ir Perviršis $425,000.00.

25 metai kai atgavome spaudą. Bet tik pirmą kartą įsigijome tikrai kulturišką "Naujo Žodžio" leidžiamą dvi savaitinį spalvuotą jumoro žurnalą.

"VAPSVA"

Joks jumoro žurnalas neturėjo tokio bendradarbių sąstato: A. Varnas, K. Alijošius, J. Herbačiauskas, Pivoša, Jul-Boks, J. Kulakauskas, A. Smetona, J. Martinaitis, K. Kalpokas ir kiti.

Prenumerata su priedais metams 10 litų, trims mėnesiams 2 lt. 50 ct. Dabar iki metų galo tik 7 litai.

Rašykite: "Vapsva", Kaunas, Maironio gatvė Nr. 6.

Skaitykite ir platinkite "SANDARĄ"

— Nežinau, kur čia rasti gerti?

— Paklausk policininko.

KORESPONDENCIJOS

PITTSBURGH, PA.

Auka Lietuvos Badaujantiems.

Lietuvi Mokslo Draugija buvo surengus paminėjimą spaudos atgavimą ir taip pat buvo prisiminta apie Lietuvos baduolius. A. Vainorius L. M. D. pirmininkas atidarė tą vakarą paaiškindamas svarbą to vakaro perstatė papasakoti iš savo atsiminimų p. A. Pauleką, kuris jau augęs žmogus ir atsimena dą iš spaudos uždraudimo laikų. Antras kalbėjo Paulius Dargis, kuris pasakojo spaudos atsiradimą ir visą spaudos istoriją. Trečias kalbėjo J. K. Mažiukna, kuris aiškino reikalą pagelbėti musų broliams badaujantiems Lietuvoj. Buvo pasižadėjęs kalbėti ir p. P. Pivorunas, bet kad nedaug publikos buvo, tai visai nekalbėjo. L. M. D. iš savo iždo aukavo $15.00, P. Pivorunas $5.00, J. K. Mažiukna $5.00 ir po vieną aukavo šios ypatos: K. Šimkunas, B. Lapeika, F. Radziukynas, V. Slančiauskas, J. Virbickas, A. Vainorius, S. Bakanas, J. Rukas, P. Marmokas, Volungevičia, P. Vičinas. O smulkių aukų $1.40c.; viso $37.40 c. nutarta pasiunsti Dr. Griniaus vardu tiesiai į Lietuvą.

Nubaudė Fotografą.

Fotografą Joną Petraitį rado kaltu už ėmimą nepadorių paveikslų ir nubaudė 1 metus kalėjimo ir $500.00 užsimokėti. Teismas tęsėsi net tris dienas.

— J. Virbickas.

RACINE, WIS.

Sandaros Piknikas Pavyko.

Birželio 9 dieną Fincks Miške buvo suruoštas Sandaros piknikas, kuris davė geras pasekmes. Oras pasitaikė gražus publikos privažiavo porą šimtų. Iplaukų turėta $92.75 Išlaidų $67.75. Gryno pelno liko $25.00 ant tiek sumos ir siunčiam Sandarai čekį. Kenosha S. L. A. Jaunuoliai apgalėjo Raciniečius bolių lošimu. Kenoshiečiai padarė 18 pointų, o Raciniečiai tik 13. Racino Jaunuoliai pareiškė, kaip nuvažiuos į Kenosha į Jaunuolių ruošiamą pikniką, turi tvirtą įsitikinimą, kad išeis laimėtojais.

Publiką sudarė Kenosha ir Racino lietuviai. Atvyko ir iš Milwaukės p. Baukus su visa šeimyna. Visiems svečiams, kurie dalyvavo šiame Sandaros piknike tariam ačiu. Dėkingi M. Vijunui, kuris paaukavo surį ir tvirtai parėmė J. Kapočius, P. Gribavičius, S. Gribavičius ir panelės Agnė Bereniutė ir Rožė Tiltinytė visi dirbo patarnaudami svečiams laike pikniko. Vaikinas L. Larson dykai parodė magiškų štukų.

Racino visi lietuviai bendrai ruošiasi dalyvauti Amerikos Nepriklausomybės šventės programe liepos 4 dieną. Parapijinė svetainė pirmadienio vakarais p-lės Kumpiutės lavina jaunuolius tautiškų šokių ir dainų, bus aprengti tautiniais rubais ir dalyvaus 3 d. liepos Washington Parke vakare. Tas vakaras skiriamas Racine visoms esančioms tautoms, kas kuo gali pasirodyti. Ten ir lietuviai ruošiasi pasirodyti kuo geriausiai. Be to lietuviai dalyvavo parodoj; paruoš puikų vežimą flotą, manoma parodyti tautos emblemą žirgvaikį ir lietuvaites.

Poni Malvina Berenienė pavyzdinga lietuvė moteris. Pati serga, bet visa širdžia atjaučia šiaurės Lietuvos varguolius nes ir ji yra kilusi iš Radviliškio, paaukavo vieną dolerį. Jei p. Berenienė sunkiame padėjime gali paskirti vieną dolerį, tai sveiki esanti lietuviai kiekvienas jei nedaugiau, tai nemažiau galėtų paaukoti Lietuvos varguoliams bado prispaustiems.

Lietuviai Jaunuoliai baigė augštą mokslą.

Štai Racino lietuvių kolonijoje pirmas įvykis kuriuo galima pasidžiaugti. William Savickas baigė Medisone Wisconsino Universitete vaistininko mokslo šaką su pagyrimo laipsniais. Keturių metų mokslą užbaigė į tris metus. p. Savickas yra labai rimto budo jaunuolis. Baigęs tą mokslą kiek užsidirbęs vėl stos į Wisconsino Universitetą studijuoti medicinos mokslą, nėar abejonės, kad p. Savickas po keleto metų liks gydytoju.

Baigė Washington High School Petras Balčekonis ir Petras Aržikevičius. Visi minėti lietuviai tvirti letuvystės dvasioj. Jie nesisarmatina save lietuviais vadinti. Neims daug laiko ir po metų kitų ir mes Racino lietuviai turėsime savo tautos žmonių gydytojų, advokatų ir kitokių profesionalų.

— M. Kasparaitis.

Susirupinusi moteris klausia gydytojo, kuris padarė jos sergančiam vyrui sunkią operaciją?

— Argi jau nėra vilties?

— O kurią prasme tamsta klausi?

Ieško Darbo.

Ieškau darbo dirbti ant farmos. Esu patyręs prie ukės darbo, taipgi prie sodo ir daržovių. Visą ukės darbą suprantu. Esu vedęs. Kam reikalingas pagelbininkas prašau atsišaukti. Platesnes žinias paduosiu per laišką.

Jokubas Maloney
Box 34.
Shadyside, Ohio.

DETROIT, MICH.
ADV. J. P. UVICK
Dabar Naujame Ofise
2333 Barlum Tower
Kampas Bates & Cadillac Square
Valandos nuo 8:30 iki 5 po pietų
Paned. ir Petn. iki 7:30 val. vak.

NADAS RASTENIS
ADVOKATAS
700 West Lombard Street
BALTIMORE, MD.
Telefonai:
Buto: Gilmor 0361
Ofiso: Calvelrt 5896

"AMERIKOS LIETUVIS"
NAUJAI ATGIMĘS DVISAVAITINIS VISUOMENIŠKAS LAIKRAŠTIS
14 VERNON STREET WORCESTER, MASS.
Amerikos Lietuvio prenumerata Suv. Valstijose $1.00
Užsieniuose — Lietuvoje $2.00
Atskiras numeris ..... 5 centai
Amerikos Lietuvis bešališkas darbo žmonių laikraštis. Talpina daug svarbių iš mokslo srities raštų ir teikia žinias iš svarbiausių pasaulyj įvykių Amerikos Lietuvį turėtų kiekvienas Lietuvis ir Lietuvaitė turėt savo namuose, ne vien tik kad turėjus iš jo sau apšvietos naudą, bet kad ir paėmus savo rankon kulturinį darbą užsakai sau ir savo gimimės Lietuvoje. Taipgi teikiant žinių iš Lietuvių judėjimo savo kolonijoje ir t. t., kad tuomi padarius Amerikos Lietuvį kaipo vieną iš populiariškiausių tarpe Amerikos ir Lietuvos lietuvių laikraščių. Pamatymui siunčiamas dovanai.

SUSIVIENIJIMAS LIETUVIŲ AMERIKOJE
DIDŽIAUSIA LIETUVIŲ APDRAUDOS IR PAŠALPOS ORGANIZACIJA SUVIENYTOSE VALSTIJOSE
Kurios Turtas virš $1,000.000; narių 20,000
NUO SUSIORGANIZAVIMO IKI ŠIAM LAIKUI IŠMOKĖTA $400,000.00 POMIRTINIŲ, PAŠALPŲ IŠMOKĖTA $500,000.00
SLA. kuopos randasi visuose didesniuose miestuose. Nariai priimami nuo 18 iki 50 m. amžiaus. Visinariai gauna laikraštį "Tėvynę" dovanai ir taipgi gauna SLA. išleistas knygas už pusę kainos.
Pomirtiniai skyriai — $150, 300, 600, ir 1000.
Pašalpos Skyriai — $6,00, $9,00 ir 12.00 į sąvaitę
Del platesnių informacijų kreipkitės šiuo adresu:
LITHUANIAN ALLIANCE OF AMERICA
307 W. 30-TH STREET, NEW YORK, N. Y.

Rimbas
Ir vėl "Rimbas" naujas
Ir vėl "Rimbas" kietas
Ir vėl jįjį skaito
Platus visas svietas.
Ar linksmas jautiesi
Ar vargas pirkimba,
Tu nieko neatbosi
Skaitydamas "Rimbą."
Tu "Rimbą" skaityti gali,
Jei tik dešimts centų turi.
"RIMBAS"
1 Bateman Pl. So. Boston, Mass.

Joseph J. Dirsa
LIETUVIS GRABORIUS
Teikiu patarnavimą laidotuvėm ir išrendavoju automobilius vestuvėm ir kitokiem pasivažinėjimam.
Gyvenimo vieta
194 Milbury st. Tel. Cedar 4953
3rd Floor
Office Funeral Home,
212 Millbury St., Worcester.
Tel. Park 2756

NAUJA AGENTURA WORCESTERY
Parduoda laivakortes keliaujantiems Lietuvon ar iš Lietuvos. Persiunčiu pinigus Lietuvon; išmokama doleriais ar litais. Pagelbėsiu išgauti pasus, vizas, sugrįžimui leidimus, afideivitus ir kitokius dokumentus.
Nuo senai prityrus tame darbe, suteiksiu geriausį patarnavimą ir sąžiningus patarimus.
JUZĖ RAUKTYTĖ
Room 507, Dienomis
88 FRONT STREET
50 STERLING STREET
Worcester, Mass.
Vakarais ir šventadieniais

DR. TESSMER
DENTISTAS
306 Main St., Worcester, Mass.
2-ros lubos. Kalba lietuviškai.

KUOMET NORĖSITE
RAKANDU
Atminkite, kad musų krautuvė yra biznyje jau 40 metų. Už cash arba išmokėjimais.
R. NORTHBRIDGE FURNITURE CO.
Worcester, Mass
166 Southbridge St.

Ofiso Tel. Park 3491
ADVOKATAI
BARKUS IR ABODEELY
725 SLATER BUILDING
Worcester, Mass.
IGNAS J. BARKUS
101 Sterling st. Maple 4964.
MICHAEL N. ABODEELY
71 Suffolk St. Ceder 6771

LIETUVIŠKA DUONKEPYKLA
Mes kepame 6 rušių doną keikus ir pajus.
Nepamirškit ir klauskit musų duonos
A. Duda ir V. Staliauskas
75 WARD ST.
Worcester, Mass.

Lietuviškų Čeverykų Krautuvė
90 MILLBURY ST.
Worcester, Mass.
Vinco Česnos krautuvėje visuomet galite gauti gerus čeverykus del visos savo šeimynos. Prieinamos kaino ir užtikrintas patarnavimas.

LIETUVIŠKA UŽEIGA
Padidinta ir naujai išdaisyta pirmos klesos lietuviška užeiga-valgykla.
CHARLE'S LUNCH
94 Millbury St.
Worcester, Mass.

Jono Makarevičiaus
419 Campbell Avenue
WEST HAVEN, CONN.
Telephone West 2765
Vasaros metu kuomet lietuviai tankiai lanko pajurio maudynes "Savin Rock" kviečiu tautiečius į mano valgyklą skaniai pavalgyti.

BROLIŲ KRUGELIŲ
Seniausia
MINKŠTŲ GĖRIMŲ
IŠDIRBYSTĖ
Visoj Connectituc valstijoj. Pristatom visokius gėrimus kur tik kas reikalauja, . . p tai: balionis, vestuvėms, krikštynoms ir tt. Reikale kreipkitės pas
BROOKLYN BOTTLING CO.
47 Drayer ave. Waterbury, Conn.
Telephone 1418

JOS. ZUROMSKIS
ELECTRICIAN
WIRING and REPAIRING
Motors—Fixtures—Water Pumps
Tel. Park 5452 Tel. Cedar 7336

Naudok Daugiau Pieno, Yra Sveika
HOLBROOK BROS.
WHOLESALE and RETAIL
Pastarizuotas Pienas ir Varškė
332 Cambridge Street,
WORCESTER, MASS.
Tel. Park 5251 W.
Tel. Park 5251 R.

Skarin FLORIST
10 Portland St. Worcester, Mass.
OPPOSITE BANCROFT HOTEL
TELEPHONE — PARK 4104

PRAN. J. BUBLYS
BOBBLIS
LIETUVIS ADVOKATAS
638 SLATER BLDG
Tel. Park 2939
Namai 51 Harlem Street
(Kampas Sterling St.
Tel. Cedar 1768-M
WORCESTERY

Tel. Park 4049
W. N. ESTABROOK
Žinomas Worcestery gėlių laidotojas. Laidotuvių vainikai, vestuvių bukietai, prieinamomis kainomis 50-29
372 MAIN ST.
WORCESTER, MASS.

M. CIVINSKAS
Lietuvis Graborius
340 HARDING ST.,
WORCESTER, MASS.
Tel. Park 4156
Patarnauju laidotuvėm ir išrendavoju automobilius įvairiems reikalams

Tel. Park 2240-4274-4387
PETER BROTHERS
COAL, WOOD & LUMBER
Geras Patarnavimas
161 WASHINGTON STREET
WORCESTER, MASS.

Tel. Tel. Park 2470
BEN. MENDELSOHN
Advokatas
ir registruotas notaras Lietuvos atstovybėj. Atlieku visus legališkus darbus kaip Amerikoje taip ir Europoj.
390 Main St. Room 931-932
Worcester, Mass.

National Ice Cream Co.
Darydami kokius parengimus reikalaukite musų Ice Creamo ir toniko. Visiems suteiksiu tinkamą patarnavimą.
P. A. DĖDYNAS
96 MILLBURY ST. WORCESTER, MASS.
Telefonas: Park 7984

JUST KIDS— Great Relations. By Ad Carter

Tarp Chicagos Lietuvių

Važiuoja Lietuvon.

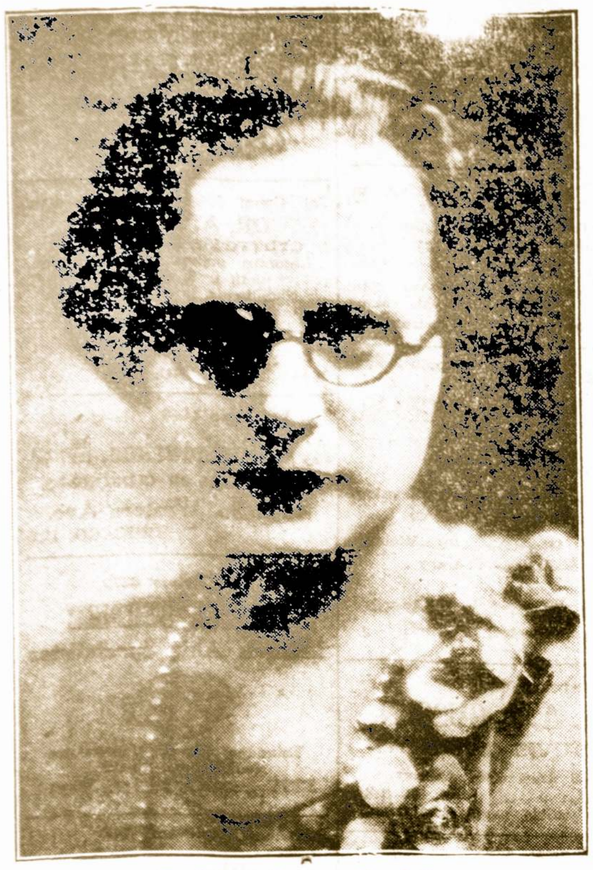

Poni S. Čerienė — Staniuliutė.

Šiam sekmadienyj išvyksta Lietuvon viena iš geriausių musų veikėjų menosrityj — poni S. Čerienė. Ji žada praleisti keturius mėnesius savo tėvų šalyj ir jeigu toji šalis patiks — pasilikti ant visados.

Pereitam šeštadienyj birželio 22 dieną burys birutiečių ir rėmėjų buvo susirinkę Lietuvių Kliube, Bridgeporte, palinkėti keliautojai laimingai pasiekt Letuvą ir vėl sugrįžti Chicagon. Mes iš savo pusės ir gi to trokštame.

— Pažystamas.

Ar Daug Važiuoja Šiais Metais Į Lietuvą.

Norėdami gauti tikslesnių žinių apie tai kek chicagiečių važiuoja šiais metais Lietuvą, mes kreipėmės į savo kaimyną p. P. Baltutį, 3327 South Halsted Street su užklausimu.

Jis pranešė, kad šią vasarą lietuviai keliauna buriais savo senąją tėvynę. Šiam sezone per jo ofisą išvažiavo apie 70 asmenų, o dar tiek išvažiuos sekančiuose mėnesiuose.

Keliavimo tikslas yra daugiausia pasiteirauti ar nebutų galima įsigyti kokios nors nuosavybės. Randas ir tokių, kurie troksta pamatyti Lietuvos gamtą ir žmones.

Daktarų ir Dentistų Išvažiavimas.

Lošė golfą Higland parke; lošimą laimėjo dentistai.

Pereitam sekmadienyj Chicagos lietuvių daktarai ir dentistai turėjo šeimyniską išvažiavimą į Highland Park, kurs yra 60 mylių tolumo nuo Chicagos.

Ten dalyvavo tarp kitko: Lietuvos konsulas p. A. Kalvaitis; p. J. Vitkus su šeimyna; p. J .Giraitis, J. Šukys ir kiti,

Golfo lošimą laimėjo dentistai. Iš laimėjusių pusės geriausiai pasirodė Dr. M. Žilvitis, iš daktarų — gi Dr. St. Naikelis.

— Rep.

CICERO, ILL.

p. Geniai susilaukė dukters.

Žinomo veikėjo p. Genio šeimyna susilaukė dukters ir ja labai džiaugiasi.

P-nas C. Genys yra geras darbuotojas, ne tik Ciceroj, bet ir visoj Chicagoj, ir matomai, ganys nesigaili jam gerų dovanų.

— Jo Draugas.

NORTH SIDE.

Šaunus ALT Sandaros 23 kp. išvažiavimas Jefferson miškuose.

Musų kolonijoj neužilgo bus gražus išvažiavimas, kuriame dalyvaus ne tik Northsidiečiai, bet ir iš visos Chicagos atstovai bei svečiai. Tai A. L. T. Sandaros 23 kp. piknikas sekmadienyj Liepos 14 dieną, žinomam mums Jefferson miške.

Čia rasime daug smagių žaidimų, ir dainų. Vaikams bus teikiamos dovanos už laimėjimus konteste

eB to trumpus pranešimus suteiks delegatai iš paskutinio Sandaros Seimo So. Bostone.

— K.

Rengiasi Visu Smarkumu.

Chicagos Lietuvių Auditorijos Bendrovė laikė mėnesinį susirinkimą birželio 10 d. 1929 metais. Šiame susirinkme dalyvavo beveik visi bendrovės direktoriai ir pusėtinas skaičius draugijų atstovų. Kek man teko patirti iš komitetų raportų ir finansų raštininko J. P. Ewaldo atskaitos. Pasirodė, kad jau tikietų išparduota už $1000.00. Matyti, kad bendrovė rengiasi visu smarkumu surengti labai didelį pikniką Birželio 30 dieną 1929 metais Černausko darže.

Labai girtinas direktorių darbas, kad jie taip uoliai platina tikietus.

— V. F. Andrulis.

Sugrįžo Aplankęs Penkius Miestus.

Dainininkas p. Juozas Ribokas porą savaičių atgal iškeliavo iš Chicagos su S. L. A. generaliniu organizatoriumi p. A. Žuku ir sykiu aplankė penkias vietas — Cleveland, Detroit, Grand Rapids ir Tabor Farm, nesenai sugrįžo Chicagon. Kelionės įspudžiai esą malonus, bet grįžti atgal buvę taipgi smagu.

— K.

BRIGHTON, PARK.

Vietos biznieriai žada sukelti $4,000 mokyklos orkestrui.

Pastangomis p. B. J. Petka, vietos biznierių sąjunga turėjo susirinkimą ir nutarė dėti visas pastangas, kad Kelly High School orkestros įsteigimui butų sukelta apie keturis tukstančius dolerių. Dalis šios sumos jau esą surinkta.

Šis tikslas yra pagirtinas ir mes lietuviai turėtume jį pasekti.

— Vietinis.

Atsidarys Lietuvių Aero Kliubas.

Turėsime dar vieną naujenybę. Ateinančiam sekmadienyj Lietuvių Lakunų Kliubas parodys savo svečiams kaip skraidyti aeroplanu, nes šis kliubas įsigijęs nuosavą aeroplaną ir turi patyrusių lakūnų asmenyje p. S. Dariaus ir kitų.

Taigi Chicagos lietuviai kurie domaujasi aviacija prašomi atsilankyti prie 87-tos ir Harlem Ave sekmadienyj 1 val. po pietų.

— R.

PAIEŠKOJIMAS.

Paieškau sau draugės apsivedimui našlės be vaikų arba suaugusios merginos nuo 30 metų iki 40 metų amžiaus. Aš ėsu našlys 42 metų senumo, amatninkas ir gerai uždirbu, ne pijokas — gerai užsilaikantis ir nevisai biednas. Platesnių žinių klauskite per laišką. Gyvnašlės neatsišaukite. B. A. LAUKIS, 3331 S. Halsted St., Chicago, Ill.

A. Zelauskaitės iš Brooklyn, N. . prašoma prisiųsti teisingą antrašą — laiškai grįžta.

P-nas J. Babravičius Vieši Woodborow. Wisconsin.

Praleisti vasaros mėnesius ir prisirengti ateinantiems koncertams p. Juozas Babravičus yra išvykęs į Woodborow, Wisc. ir žada sugrįžti Rugpiučio mėnesyj.

AUBURN AVE. GARAGE
Joseph Martinkus, Savininkas.
Atdaras dieną ir naktį
Parendavoja automobilius pagrabams, krikštynoms ir vestuvėms
3315 Auburn Ave.,
Tel. Boulevard 0120

Phone Yards 6292.

Chicagos Lietuvių Auditorijoj.

Mes piešiame ir malevojame; paveikslus, figuras, žemvaizdžius, vidujines scenas ir piešinius, komercialius planus ir visokias iškabas.

Deimantai žiedai

Mes užlaikome didžiausį pasirinkimą importuotų gražiausių deimantų ir auksinių daiktų.

Parduodame pigiausia kaina Chicagoje

ALEX JUNEVICZ,
3317 So. Halsted St.
Chicago, Ill.

Lietuviu Auditorijos Bendroves

Didysis Piknikas

Sekmadienyj, Birželio 30-tą Dieną 1929 Metais
CHERNAUSKO DARŽE, 79th St. ir Archer Ave.
Pradžia 10:00 valandą rytą.
REO FLYING CLOUD MATE AUTOMOBILIS vertės $1535.00 bus leidžiamas ant išlaimėjimo šiame piknike. Kviečiame visus skaitlingai atslankyti.
KOMITETAS.

Kas Bus

RUGSEJO

8ta

DIENA

? ?

Lietuviai Tautiečiai

Daugumas iš jusų aiškinas, kad nežino arba negirdėjo, todel dabar turėtumėte tėmyti, kad nuo liepos gausite savo nuošimčius už padėtus pinigus Taupymo Sąskaitoj (Saving Account), taipgi dauguma gaus nuošimčius už bonus.

Dabar tiems kurie sau gerai velija, kad lietuviams reikia susiburti į Centrą, yra gera proga perkelti savo pinigus į grynai letuvišką banką, arba priduoti taupymo knygutes prieš 1 d. Liepos, kurios bus išsiuntinėtos po 1-mai Liepos kad nesugadinti nuošimčius.

Čia gausite trečią nuošimtį ant balanso pinigų padėtų Taupymo Sąskaitoj. Taipgi galite nusipirkti Pirmus Mortgičius ir Aukso Bonus su 6 nuoš., kuris yra išmokamas musų Bankoje.

Taipgi kviečiame visus tautiečius lietuvius nepamiršti ir trumpame laike atsilankyti.

Su augšta pagarba

UNIVERSAL STATE BANK
3252 South Halsted Street

Speciališkai Liepos 4-tai

Didžiausi Pasirinkimai Tires

Dabar Nepaprastai žemos Kainos

29x4.40 HI-SPEED BALLOON CORD
$5.95
Visi kiti proporcionaliai

Nėra reikalo daugiau pirkti tajerus (tires) žema kaina nežinomų išdirbysčių. Palyginkit žemiaus telpančias kainas su kitur parduodamais tajerais, o pamatysite didelį skirtumą. Šie HI-SPEED BALLOONS tajerai nėra antraeiliai, juos naudoja pirmaeilės automobilių išdirbystės naujiems automobiliams.

4.40-21	(29x4.40)	$ 5.95
4.50-20	(29x4.50)	6.80
4.50-21	(30x4.50)	6.85
4.75-19	(28x4.75)	8.20
4.75-20	(29x4.75)	8.30
4.75-21	(30x4.75)	8.60
5.00-19	(29x5.00)	8.75
5.00-20	(30x5.00	8.90
5.00-21	(31x5.00)	9.20
5.00-22	(32x5.00)	10.60
5.25-18	(28x5.25	9.60
5.25-19	(29x5.25)	9.90
5.25-20	(30x5.25)	10.10
5.25-21	(31x5.25)	10.40
5.50-18	(28x5.50)	10.60

GARANTUOTI PIRMOS RUŠIES TAJERAI.
AJAX
HI-SPEED
BALLOONS
Yra pirmaeilės rušies
Tajeriai

5.50-19	(29x5.50)		10.85
5.50-20	(30x5.50)		10.90
6.00-18	(30x6.00)		13.40
6.00-19	(31x6.00)		13.70
6.00-20	(32x6.00)		13.80
6.00-21	(33x6.00)		14.00
6.00-22	(34x6.00)		14.10
6.00-23	(35x6.00)	6-ply	15.40
6.50-18	(30x6.50)		15.05
6.50-19	(31x6.50)	6-ply	15.40
6.50-20	(32x6.50)		15.65
6.50-21	(33x6.50)		15.90
7.00-18	(30x6.75)	6-ply	17.70
7.00-20	(32x6.75)	6-ply	18.30
7.00-21	(33x6.75)	6-ply	18.90

De Luxe Tire Co.
6418 So. Western Ave. Tel. Hemlock 6099

FLIT
IŠNAIKINA MUSES – UODUS
Greitai!

NESIRUPINK APIE KANDIS
— drabužiai apsisaugoja nuo kandžių patys per save.
Larvex tikrai apsaugoja nuo kandžių drabužius, kaurus, rakandus, taip kad kandžių kirmėlės nė nepradės jų ėst. Naujas ir tikras budas apsaugoti nuo kandžių.

LARVEX

Purkičiamas LARVEX del ne plaunamų drabužių — Plaunamas LARVEX del vilnonių

Chicagoje

Lietuvis Keliaująs Aplink Pasaulį Chicagoj.

Meksikoj revoliucionieriai norėję jį sušaudyti.

Kelias į garbę yra gana sunkus, nežiurint ar ji tektų savo tautai ar kam kitam. Jau nas klaipėdietis, Vincas Brechtaitis keliauna aplink pasaulį ir dabar pasiekė Chicagą. Atlankęs "Sandaros" redakciją jis papasakojo keletą savo įspudžių, kuriuos klausantis stebiesi žmogaus ištverme. Lietuvą jie apleido trys. Pakeliui Jurgis Petraitis mirė Šsveicarų Alpuose, o antras sunkiai apsirgo.

Patsai Vincas Brechtaitis pasiekęs Meksiką buvo revoliucionierių suimtas ir palaikytas už šnipą. "Teismas" nutešė mirtin. Laukiant prisipažinimo buvo pririštas prie stulpo sušaudymui. Tačiau svetimų valstybių atstovų buvo paliuosuotas.

Daugiau žinių apie savo kelionę p. V. Brechtaitis žada paskelbti sekančiam "Sandaros" numeryj.

— A.

P-no J. Šolio Sunus Pasižymėjo Moksle.

"Honor Roll" Illinois universitete per du metu.

Žinomo Chicagos lietuvių veikėjo ir Sandariečio p. Juozo Šolio sunus Viktoras užbaigė šiuos mokslo metus Illinois universitete su garbės laipsniu. Jis studijuoja žurnalizmą, ir dabartiniu laiku yra išrinktas redaktorium universitete leidžiamo laikraščio.

Crane Kompanja Auga.

Crane Kompanija rengiasi statyti aukščiausį pasalyj namą, kuris bus 75 aukštų ir kainuos 44 milijonus dolerių. Namas turės buti užbaigtas apie 1930 metus kada Crane kompanija švęs 75 metų gyvavimo jubijėjų.

Chicagos dirbtuvėje, kuri randasi ant Kedzie Ave prie Archer Ave., randasi 15,000 darbininkų, iš kurių tukstantis yra lietuviai. Nekurie lietuviai užima aukštas vietas geriausiai pasižymėjęs rodos yra William Kuchinskis, kuris yra inžinierius.

Crane kompanija turi dirbtuves daugelyje miestų Suvienytose Valstijose, butent: Birdgeport, Birmingham, Trenton, ir Chattanooga, ir taip Prancijoj Paryžiaus mieste ir Kanadoj Montreal mieste. Beto Suvienytose Valstijose ir kitose šalyse randasi net 165 sandėlių.

Seniau Crane kompanijos darbininkai gavo gerą atlyginimą, bet dabar jų padėtis žymiai pablogėjo. Algos nepakeliamos ir Kalėdų dovanos panaikintos. Darbas kas met mažėja ir diduma darbininkų dirba už 55 centus į valandą.

— S. K. Grišius.

P-nas J. P. Varkala

Lietuvių Prekybos Buto sekretorius ir biznio menadžerius.

Prie Chicagos Lietuvių Prekybos Buto priklauso apie šimtas biznierių ir profesionalų. Ši įstaiga dabar pradėjo didelį darbą — surašyti visus vietos Lietuvius pramonininkus. Įvykinimui šio tikslo miestas tapo padalintas į keletą rajonų ir kiekviename paskirtas Prekybos Buto atstovas.

Biznieriai galės paduoti savo vardą ir užsiėmimą ir patapti organizacijos nariu.

Šį visą darbą tvarko p. J. P. Varkala ir kiti.

L. Gaižaitė Grįžo Chicagon.

Lietuvos konsulato Chicagoje sekretorius p-lė L. Gaižaitė praleido savo vakacijas pas tėvus Collinsville, Ill. ir šioj savaitėj grįžo atgal.

Reikalingas Garadžius.

Reikalingas vienam karui garadžius arti prie So. Halsted Street ir 33-čios gatvės. Taigi turintieji garadžių mėntoj vietoj meldžiu pranešti į Sanadros raštinę, 3331 South Halsted Street, Telephone Boulevard 0406.

Telephone Boulevard 7078

Jagiello Pharmacy
JOHN KAZLAUSKAS, Sav.
Pas mus galite gauti įvairių gyduolių ir visokių žolių ir šaknų.
4559 So. Hermitage Avenue.

Naujas Lietuvis Graborius.

Pastaruoju laiku Antanas M. Phillips — Pilipavičius užbaigė graborystės mokslą ir išlaikė Illinois Valstijos ir Chicagos miesto kvotimus. p. A. M. Phillips yra jaunas, gražus, malonus ir mandagus žmogus ir yra vilties, kad jis turės gero pasisekimo savo profesijoj. Tuo tarpu jis darbuojasi kartu su p. A. Masalskiu, gerai žinomu Bridgeporto apielinkės graborium.

— Rep.

PARDAVIMUI.

Šokiams salė su 10 akerių žemės ant 79-tos gatvės netoli Archer Ave. ant pardavimo. Savininkas užsiima vasariniu kurortu Wisconsin valstijoj. Atsišaukite.
ARTHUR HODKIN,
R. F. D. 79th St. Box 631,
Clering, P. O. Illinois.

34 Metų Patyrimas
Plaitų Išdirbystėje
$25. SETAI DANTŲ $9.
$60.00 Plaitai $30.00
$45.00 Plaitai $22.50
$40.00 Plaitai $20.00
$30.00 Plaitai $12.50
Crowns and Bridgework $4.00
Lengvai Be Skausmo Ištraukiama.
PETRY'S PATENTED SUCTION
GAS X-RAY
Bostono Dentistų ofisai yra užlaikomi švariai ir teikiama geras, malonus ir skubus dentistų ir slaugių — nursių patarnavimas.
Atdara vakarais iki 9 v.
BOSTON DENTISTS
Main office — Morrison Hotel
11106 South Michigan Avenue
S. W. corner 111th Street,
Phone Pullman 8766
ROSELAND, ILL.

Phone Boulevard 2035
"Sveikinkit su Gėlėmis"
Urba Flower Shoppe
Skintos Gėlės, Augalai, Vestuvėms Bukietai.
Specializuojam Laidotuvėms Gėlėmis
3324 So. Auburn Avenue.

Phone Yards 5423
J. W. ZACHAREWICZ
Real Estate, Insurance and Loans
903 West 33rd Street
CHICAGO, ILL.

B.R. PIETKIEWICZ & CO.
CONTRACTORS
REAL ESTATE
Statytojai Namų
TEISINGAS PATARNAVIMAS
Priimam Senus Namus į Mainą
2608 West 47th Street

DIDELIS UŽDARBIS

Reikalaujame pardavėjų pardavinėti lotus Lockport Highlands Subdivizijoj arti didžiųjų lockų Lockporte, kur atplauks didieji laivai iš New Orleans. Lengva parduoti. Pirkėjaiyra , reikia tik juos pamatyti. State license parupinsime tiems, kurie jų neturi. Pasimatykite su mumis šiandien.

M. ROŽENSKI and CO.
6542 So. Western Ave.

REAL ESTATE
Z. S. MICKEVICE & CO.
Budavojame — Parduodame ir Mainome Namus ir Lotus
Duodam Paskolas ant Pirmų ir Antrų Morgičių geromis sąlygomis, greitas patarnavimas.
NOTARY PUBLIC
2505 West 63rd Street
Tel. Hemlock 0800.

Graboriai

S. D. LACHAVICZ
Lietuvis Graborius ir Balzamuotojas.
Patarnauju laidotuvėse kuopigiausiai. Reikale meldžiu atsišaukti, o mano darbu busite užganėdinti.
2314 West 23rd Place
Tel. Roosevelt 2515 ir 2516

J. LULEVIČIUS
Graborius ir Balsamuotojas
3103 S. Halsted St.. Chicago.
Telephone Victory 1115

Grabų neišdirbinėju ir prie išdirbystės jų nepriguliu, o vienok laidoju pigiau negu kitur. Reikale patys patirsite. Didelė koplyčia veltui.

Phone Boulevard 4139
A. MASALSKIS
Musų patarnavimas laidotuvėse ir kitokiame reikale visuomet esti sąžiningas ir nebrangus todel, kad neturime išlaidų užlaikymui skyrių.
3307 Auburn Avenue
CHICAGO, ILL.

Tel. Yards 1138
Stanley P. Mazeika
LIETUVIS GRABORIUS
Automobilius galima gauti visokiems reikalams.
3319 Auburn Av. Chicago.

J. F. RADŽIUS
Pigiausias Lietuvis Graborius Chicagoje.
Laidotuvese patarnauja geriausia, ir pigiau negu kiti; todel, kad jis priklauso prie grabų išdirbystės.
Ofisas: 668 West 18th Street, Telephone Canal 6174
Skyrius: 3238 S. Halsted St., Telephone Victory 4088.

Phone Boulevard 5203
I. J. ZOLP
Graborius
Privatiškas Ambulansas Automobilių patarnavimas visokiuose reikaluose dieną ar naktį
1646 West 46th Street
CHICAGO, ILL.

Skaitykit ir Platinkit SANDARĄ

ADVOKATAI

JOSEPH J. GRISH
ADVOKATAS
4631 S. Ashland Ave., 2nd
Telef. Boulevard 2800
Residencija
6515 So. Rockwell Street
Telef. Republic 9723

K. GUGIS
ADVOKATAS
Miesto Ofisas
127 N. Dearborn St.,
Room 1111
Telefonas Central 4411
Valandos: nuo 9 ryto iki 4 po pietų
Gyvenimo vieta
3323 South Halsted Street
Tel. Boulevard 1310
Val.: nuo 6 iki 8 val. kiekvieną vakarą, išskyrus ketvergą.
.. Nedėliomis nuo 9 iki 12 ryto ..

John Kuchinskas ir Balys F. Mastauskas
Lietuviai Advokatai
2221 West 22nd Street
Arti Leavitt Street
Telfonas Canal 2552
Valandos nuo 9 ryto iki 8 vakare, Seredoj ir Pėtnyčioj nuo 9 iki 6 vak.

Anthony B. Mazurk
ADVOKATAS
5029 S. Ashland Ave.
CHICAO, ILL.
Jau vėl sugrįžo ir apsigyveno po virš minėtu adresu. Jis lietuviams yra daug patarnavęs, budamas gabus ir patyręs advokatas. Jis duoda patarimus visokiuose atsitikimuose ir veda bylas visuose teismuose. Jį galima rasti po pietų ir vakarais. Pirmiau jis yra gyvenęs po Nr. 1646 West 47th Street, Chicago, Ill.

Phone Franklin 2460
Leonas S. Mikelonis
ADVOKATAS
10 South La Salle Street
Vakarais nuo 6 iki 9 valandai
3315 So. Halsted Street
Telephone Boulevard 3697

A. A. OLIS
ADVOKATAS
11 S. La Salle St., Room 2001
Telephone Randoph 0331 — 0332
Val. nuo 9 ryto iki 6 v. v.
3241 South Halsted Street
Telephone Victory 0562
7-9 val. vak. apart Panedėlio ir Pėtnyčios.

Julius P. Waitches
LAWYER
52 East 107th Street
CHICAGO
Phone Pullman 5950

Lietuvių Radio Dirbtuvė
Išdirba aukščiausios rušies radios. Mechanizmas pilnai garantuotas. Galima pagauti aiškiai tolimiausias stotis. Išvaizda jų artistiška. Klauskit pas radio pardavėjus, o jeigu jie neturi, tai kreipkitės pas mus.
B. & J. Electrical and Radio Engineering Laboratories, Inc.
6819 So. Western Avenue
CHICAGO, ILL.
Phone Hemlock 9149

DAKTARAI

Ofiso ir Res. Tel. Boulevard 5913
DR. A. J. BERTASH
3464 South Halsted Street
Ofiso valandos nuo 1 iki 3 po pietų ir nuo 6 iki 8 val. vakare

Phone Canal 6222
DR. S. BIEŽIS
GYDYTOJAS ir CHIRURGAS
2201 West 22nd Street
(Cor. Leavitt St.)
Val.: 1-3 ir 7-8; Ned. 10-12 ryte
Rezidencija 6640 S. Maplewood Ave
Tel. Republic 7868
CHICAGO, ILL.

A. L. DAVIDONIS, M. D.
4910 So. Michigan Ave.
Tel. Kenwood 5107
Valandos
nuo 9 iki 11 val. ryte;
nuo 6 iki 8 val. vakare
apart šventadienio ir ketvirtadienio

Tel. Republic 2266 — Hemlock 2010
DR. K. DRANGELIS.
DENTISTAS
Valandos: nuo 10 ryto iki 8 vakaro
išskiriant Trečiadienį
X-Ray Diagnosis Ultra-Violet Radiation Therapy
2417 West 63rd Street
(arti Western Avenue)

Tel. Brunswick 0624
DR. A. J. GUSSEN
LIETUVIS DENTISTAS
1579 Milwaukee Avenue.
Valandos: 9—12, 1—5, 6—8:30
Sekmadieniais pagal susitarimą.

Tel. Lafayette 5793
Dr. A. J. Javois
Office: 4459 So. California Ave.
Val.: 2 iki 5 po pietų, 7 iki 9 vak.
Nedėlioje pagal sutartį

Dr. A. J. Karalius
Gydytojas ir Chirurgas
3147 So. Halsted St.
Tel. Calumet 3294
Ofiso valandos:
nuo 9 iki 12 dienos ir
nuo 2 iki 9 vakare.

Phone Hemlock 2061
DR. JOSEPH KELLA
DENTISTAS
Gas Extraction
6558 So. Western Ave.
CHICAGO, ILL.
Valandos: 9 ryto iki 9 vakaro
Nedėlioms nuo 9 iki 12.

DR. J. J. KOWARSKAS
GYDYTOJAS ir CHIRURGAS
Ofisas: Kambarys 3.
2403 West 63rd Street
Telefonas: Prospect 1028
Namai ir Ofisas:
2359 South Leavitt Street,
Telefonas: Canal 2330
Ofiso valandos:
nuo 2 iki 4 ir nuo 7 iki 9.
Nedėliomis sulyg susitarimo.

A. MONTVID, M. D.
1579 Milwaukee Ave., Room 209
Kampas North Ave. ir Robey St.
Val.: 1—3 po pietų, 6—8 vak.
Telephone Brunswick 4983
Namų telefonas Brunswick 0597
Ultravioletinė šviesa ir diathermia

Tel. Hemlock 8151
DR. V. S. NARYAUCKAS
GYDYTOJAS IR CHIRURGAS
2435 West 69th Street
Valandos:
Nuo 9 iki 12 ryto;
Nuo 2 iki 5 po pietų
Nuo 6 iki 9 vakare.

Phone Victory 2514
DR. S. NAIKELIS
Gydytojas ir Chirurgas.
Val. nuo 2 — 4; 7 — 8:30
Nedėlioms pagal sutartį
3252 South Halsted Street

Telephone Lafayette 5820
Dr. J. A. PAUKŠTYS
DENTISTAS X-RAY
4193 Archer Avenue

Tel. Canal 6764 Virginia 0380
DR. A. RAČKUS
GYDYTOJAS ir CHIRURGAS
Ligonius priima kasdieną nuo pietų ir 8 val. vakaro
Nedėliomis ir seredomis tik iškalno susitarus
Ofisas ir Laboratorija ir X-RAY
2130 West 22nd Street
CHICAGO, ILL.

Tel. Lafayette 4146
A. K. Rutkauskas, M. D.
GYDYTOJAS IR CHIRURGAS
4442 So. Western Ave.
CHICAGO, ILL

Tel. Victory 6279
DR. G. SERNER
Lietuvis Akių Specialistas

Valandos: nuo 1 iki 8 vakare
Nedėlioj nuo 10 iki 1
3265 South Halsted Street

Telephone Boulevard 7820
DR. M. STRIKOL'IS
Gydytojas ir Chirurgas
Ofisas:
4601 So. Ashland Avenue
Valandos: 2 iki 4 ir 6 iki 8 vakare.
Nedėliomis 10 iki 12 dieną
Rez. 6641 So. Albany Avenue
Tel. Prospect 1930

Phone Boulevard 1401
DR. V. A. ŠIMKUS
GYDYTOJAS ir CHIRURGAS
3343 So. Halsted St.
VALANDOS:
nuo 2 iki 4 P. M. nuo 7 iki 9 P. M.
Nedėlioj nuo 10 iki 12 A. M.

Office Boulevard 7042
DR. C. Z. VEZELIS
LIETUVIS DENTISTAS
4645 South Ashland Avenue
Ant Zaleskio Aptiekos
CHICAGO, ILL.

Phone Canal 2118
Ofiso calandos nuo 6 — 8 v. vak.
DR. A. L. YUŠKA
GYDYTOJAS IR CHIRURGAS.
1900 South Halsted Street,
Residencija:
4193 Archer Avenue
Valandos nuo 2 — 4 po pietų.
Norintieji matyti prieš piet, pasšaukite telefonu
Telephone Lafayette 0098

Phone Victory 7188
DR. M. ZILVITIS
DENTISTAS
3243 So. Halsted Street
CHICAGO, ILL.

Roseland Electric Constr. Co.
S. Chiuzelis
ĮVEDAMOS ELEKTROS ŠVIESOS
Parduodami Šviesoms Įtaisai
40 East 107th Street
Chicago, Ill.

ATLIKITE TRIS NAUDINGUS DALYKUS

1. Pirkite ANGLIS dabar, nes yra pigiausis laikas!
2. Gausite geriausias ANGLIS šiuo laiku!
3. Duosite darbą visai ANGLIŲ industrijai.

The VILIJA Co.
WOOD — COAL — COKE
Telephone Lafayette 2584
3700 So. Spaulding Avenue
Mes LEDO "biznį" panaikinome todel, kad visiškai pasišvęsti anglių "bizniui" ir patenkinti visus savo kostumerius.

STULPINO
EKSKURSIJOS LIETUVON
Baltic America Linija laivais; tiesiai Klaipėdon
ESTONIA — July-Liepos 3 d.
LITUANIA — July-Liepos 20 d.
ESTONIA — August-Rugpiučio 10 d.
LITUANIA — August-Rugpiučio 31 d.
Tolesnės ekskursijos bus paskelbta vėliaus.
Kurie manote šį metą aplankyti Lietuvą, jau laikas yra pasirupinti pasportus, pagryžimo dokumentus ir kitus reikalingus popierus. Visi nepiliečiai gauna Amerikos Valdžios LEIDIMUS ant vienų metų, aplankyti savo mylimą tėvynę Lietuvą ir atgal pagryžti. Tad, kas galite važiuokite vakacijas praleisti pas savo gimines Lietuvon. Rašykit arba atvažiuokite pas:
V.M. STULPINAS
3255 So. Halsted Street Chicago, Ill.
Registruotas Notaras Tel. Victory 6122
Kas norite taupyti pinigus, galite pradėti bile kada mokėdami į Lietuvos Vyčių Spulką kuri, laiko savo surinkimus kas Utarninką nuo 7 iki 9 val. vak., V. M. Stulpino ofise.

Business Phone Boulevard 0406 — Res. Phone Lafayette 9119
S. A. ZOLP
GENERAL CONTRACTOR
Business 3331 South Halsted Street
Residence 2906 W. 39th Place

Sandariečiai!
Duokit savo visus Spaudos Darbus SANDARAI
Mes atliekame nuo vizitinės korčiukės iki storiausios knygos.
Gražiai, Greitai ir Pigiai.
Taipgi išdirbam visokios rųšies sieninius Kalendorius.
SANDARA PUBLISHING CO.
3331 So. Halsted Street — Phone Boulevard 0406
373 Kensington Avenue — Phone Pullman 0670