SANDARA
LITHUANIAN WEEKLY
Published by
Lithuanian National League of America
Consisting of 100 Branches, located in all principle Cities of the United States.
SANDARA
3331 S. Halsted St., Chicago.
Tel. Boulevard 0406

SANDARA

AMERIKOS LIETUVIŲ TAUTINĖS SANDAROS LAIKRAŠTIS

SANDARA
LITHUANIAN WEEKLY
Published by
Lithuanian National League of America
Consisting of 100 Branches, located in all principle Cities of the United States.
SANDARA
3331 S. Halsted St., Chicago.
Tel. Boulevard 0406

METAI XVII. 3331 S. Halsted St. Chicago, Ill. Penktadienis Gegužės-May 30 d., 1930 m. KAINA 5 CENTAI. No. 22.

Sovietu Rusijoj Didele Stoka Maisto

VOLDEMARAS TRAUKIAMAS ATSAKOMYBEN

CHICAGO DAILY NEWS VĖLIAUSIAS PRANEŠIMAS

RYGA. Geg. 27 d. — Baimė, kad prof. A. Voldemaras vėl negrįžtų į politinį veikimą, privertė Kauno valstybės gynėją užvesti prieš jį bylą. Kaltinimas Voldemarui del valstybės išdavystės esanti tik priedanga.

A. Voldemaro pareiškimai spaudai ir jo straipsniai sukėlė ištisą audrą valdžios šalininkų tarpe. Tautininkų vadas M. Lapėnas pasakė, jog Voldemaro byla įgyja nemalonaus pobudžio. Pusiau oficiališka spauda — laikraštis "Lietuvos Aidas" tikrina, kad Voldemaras ir jo šalininkai pradėjo atkaklią kovą prieš valdžią. Ne tiesa esą buk jis kovoja tik prieš savo partijos politiką. Jo tikrasai tikslas esąs pasigrobti valdžią.

Sunkiausias Voldemaro nusikaltimas, už kurį jis traukiamas tieson yra tas, kad jo pareiškimu dabartinė konstitucija, kurią įvedė p. Smetona neturi legalio pamato.

"Lietuvos Riviera".

Vokiečių laikraštis Klaipėdoje "Memeler Allgemeine Zeitung" išleido specijalų priedą pavadintą "Litauisce Riviera", 12 puslapių didumo, su gausiomis iliustracijomis iš Lietuvos kurortų: Klaipėdos ir Palangos.

Šitokia savų kurortų propaganda be abejo prisideda prie to, kad užsienis kas kart labiau įdomaujasi ir lankosi vasaros metu Lietuvoje.

Sovietai Traukia Kariuomenę Į Lenkijos Pasienį.

Užmegsti ryšiams su Universitetu atvyko Dr. Vallia.

Švedų profesorių grupė su prof. Nermanu ir Erixonu priešakyj ruošiasi atvykti šią vasarą daryti archeologinių tyrinėjimų Lietuvoje, o taip pat studijuoti Lietuvos folkloro.

Švedai daro pastangas įsteigti savo lektoratą prie Universiteto Kaune. Ryšiams užmegsti į Kauną siunčiamas Dr. Vallin, kuris laikys Kaune seriją paskaitų apie Švediją ir jos kulturą.

Ispanijoj Bus Parliamento Rinkimai.

Monarchijos pakeisti negalima esą.

MADRIDAS. — Ispanų ministeris pirmininkas Berenguera per pasikalbėjimą su spaudos atstovais pareiškė, kad Ispanijoj ramu ir kad nėra nė mažiausio galimumo pakeisti monarchistinį rėžimą, kad ir konservatyviausia respublika. Esą, respublikos įkurimui esanti priešinga ispanų tautos dauguma. Be to, Berenguera pranešė, kad kaip tik valdžia pabaigs gyventojų surašinėjimą, bus paskelbti rinkimai.

Perimami Degtukų Fabrikai.

Lietuvos degtukų akcinė bendrovė, kuriai švedų degtukų trestas pavedė sutartį su Lietuvos vyriausybe vykdyti, gegužės mėn. 15 d. pradeda perimėti visus esančius Lietuvoje degtukų fabrikus savo žinion, nes del jų nupirkimo jau esą susitarta.

Miss Margaret Couzens su savo vyru William Chewing, pavaldinė tik 50 milijonų.

Sovietų Rusijos Atstovas Tiria Tranzito Galimumus Ir Prekybos Santykius Su Klaipėda.

KLAIPĖDA. — Iš Kauno į Klaipėdą atvyko Sovietų atstovas Lietuvai p. Petrovskis ir SSSR prekybos atstovas Kaune p. Angarskis. Kaip tenka patirti jų atvykimo tikslas — susipažinti su tranzito galimybėmis tarp Sovietų Rusijos ir Klaipėdos, o taip pat išaiškinti klausimą del prekybinių santykių užmezgimo su kai kuriomis vietinėmis pramonės firmomis. Galimas dalykas, kad kai kurioms firmoms bus duota užsakymų. P. P. Petrovskis ir Angarskis buvo apsilankę ir pas Klaipėdos krašto gubernatorių p. Merkį. Jie apžiurėjo "Union" fabriką ir šiandien išvažiavo atgal į Kauną.

Ar Bus Sušauktas Lenkijos Seimas?

BERLYNAS. — "Vossische Zeitung" praneša iš Varšuvos, kad terminas seimui sušaukti dar nenustatytas. Jis busiąs nustatytas šio mėnesio pabaigoj. Ar šitoj seimo sesijoj bus priimta vokiečių lenkų prekybos sutartis, esą abejotina, kadangi, dideliam nesutikimui tarp vyriausybės ir parlamento esant, seimas gali tuoj vėl išsiskirstyti, ar buti visai paleistas. Toliau laikraštis pastebi, kad didelei parlamento daugumai pasisakius už seimo atgaivinimą, jis turės pradėti veikti ir todel politikos klausimai galės buti iš spręsti greičiau, negu tai numato Pilsudskis savo programoj, kuria vyriausybė turėtų šešis mėnesius valdyti be parlamento.

Labai Didelė Apgavystė Valst. Monopolio Sandėlyje.

Kaune valstybinio monopolio sandėlyj susekta labai didelė apgavystė. Kiek iš viso padaryta nuostolių, tuo tarpu tikrai dar nežinoma. Iki šiol jau paaiškėjo, kad nuostolių padaryta per 200,000 litų. Kriminalinė policija visu stropumu tą apgavystę tiria. Daromos kratos, suėmimai, nauji sekimai ir kt. Jau sulaikyta keletas asmenų tarp kurių ir keli to sandėlio tarnautojai.

Vokiečiai Laimėjo Daug Balsų Silezijoje.

VARŠUVA. — Šios dienos lenkų laikraščiai su didžiausiu nepasitenkinimu konstatuoja, kad per Silezijos rinkimus vokiečiai laimėjo daug balsų.

"Kurjer Poranny" pažymi, kad vokiečių balsų skaičius pavojingai padidėjo. Vokiečių blokas rinkimų kompanijos metu panaudojo visas jėgas, norėdamas patraukti prie balsavimo kuo didesnį balsuotojų skaičių. Tuo tarpu iš lenkų pusės balsavo vos ¾ visų turinčių teisės balsuoti.

"Gazeta Warszawska" taip pat pažymi didelį vokiečių rinkikų laimėjimą.

SANDAROS EKSKURSIJA Iš New Yorko į Klaipėdą tik

$112.00

Laivu "Aquitania" Birželio-June 18 d. 1930 m.

Lapeliuose paskelbtoji kaina $117.00 šiuomi pataisoma į $112.00. War Tax $5.00 ekstra.

Klaipėdos Kraštas Nepatenkintas Naujais Vokietijos Muitais.

Vokiečiai jau nori padėtį švelninti?

Vokiečių smarkiai pakelti pienui muitai užkirto kelią pieno įvežimui iš Klaipėdos krašto. Tuo tarpu klaipėdiškiai ukininkai iš senų laikų tiekdavo savo pieną kito Nemuno kranto gyventojams. Tą įvežimą suvaržius kilę Klaipėdos ukininkijoj didžiausias pasipiktinimas tokia politika.

Ta patyrę vokiečiai matyti iš propagandų sumetimų nutarė padėtį kiek sušvelninti. Tam tikslui tur but leis pieną be muito įvežti iš Klaipėdos krašto, 21 vokiečių pieninės anam Nemuno krante reikalams...

Lietuvoj Atsirado "Pitagoras".

Padegė du klojimu, kad saulę sušildytų. Bijo, kad žemė neapsisuktų į šiaurę. Voldemarui pataria laikytis vidurio.

KUPIŠKIS. Puponių km. — Šiam kaime sudegė du klojimai. Gaisro kaltininkas yra to paties Puponių kaimo pamišusio proto pilietis Alizas Baltušis. Policijos užklaustas kam jis padegė trobas, šis atsakė:

Šiaudiniais stogais trobėsiai, kad sušildytų orą, reikalinga visi uždegti. Matot — toliau aiškina pamišėlis, — kad tuojau sušilo orai... Saulė užšalusi, o nuo ugnies tuojau atšyla... Be to, žmonės todel vargingai gyvena, kad jų trobos šiaudiniais stogais; Amerike nerasi šiaudinio stogo, todel ir žmonėms gera gyventi!

Pažymėtina, kad pamišėlis A. Baltušis pasižymi ypatingu pamišimu. Jis buvęs Amerikoje, bet kaipo pamišęs prisiųstas į savo gimtinę. Jis dedasi visų mokslų žinovas, išradėjas. Skaito save lygiu kankiniu, kaip Bruno, Galilėjus ir kiti. Geriausiai žino žymesniųjų Lietuvos veikėjų vardus.

Mėgsta ir ukyje "pašeimininkauti". Taip jis savo broliui gvoltu neduoda iš lauko vežti akmenų į šiaurės pusę, aiškindamas, kad galinti visa žemė pakrypti į šiaurę ir tuomet busią pas mus visai šalta.

Politiniais klausimais kaltina prof. Voldemarą kam jis tokią triukšmingą politiką vedęs, todel ir vietos netekęs, o šiuo metu tenka dirbti. Teisgyvybės nuostojęs. Pataria vidurio laikytis.

— **Jurgis Pingvinietis.**

ISPANIJOJ UŽDARYTI 8 UNIVERSITETAI.

MADRIDAS. — Papildomai pranešama, kad uždarys ne vienas Madrido universitetas, bet dar septyni kiti, jų tarpe ir Salamankos universitetas, kuriame profesosiauja garsusis ispanų mokslininkas ir rašytojas Unamuno.

Lenkų Kunigas Siunčia Lietuvius Iš Bažnyčios — Vogti.

VILNIUS. — "Vilniaus Rytojus" rašo: gegužės 3 d. įvyko net ir Vilniaus kraštui nepaprastas datykas. Vietos bažnyčioj tą dieną švenčiama Šv. Kryžiaus atradimo metinė šventė. Varėnos bažnyčioj pamaldos laikomos sekmadienį lietuvių, kitą — lenkų kalbomis. Tą dieną pamaldos turėjo buti atlaikytos lietuviškai, ir lietuviai jau nuo pat ryto ėmė rinktis į bažnyčią. Tačiau vietinis klebonas kun. Sakalauskas, atsiuntė šveicorių, kuris klebono vardu įsakė lietuviams išeiti iš bažnyčios, nes, esą, ši diena yra tautinė lenkų šventė. Žmonės nustebo, manydami pradžioj, kad tai šveicoriaus prasimanymas, tačiaus, neilgai trukus atėjo ir pats klebonas ir įsakė lietuviams išeiti iš bažnyčios. Kai viena moteriškė atsiliepė, jog bažnyčia yra visiems, klebonas įnirtęs sušuko "Eikit geriau vogti, negu čia esat bažnyčioj, juk ne jus ją statėt!" — Dabartinė Varėnos bažnytėlė perdirbta iš cerkvės. Ne paprastai nustebę, ir pasipiktinę žmonės apleido bažnyčią. Tą dieną lietuviškų pamaldų nebuvo."

SOVIETAI TRAUKIA KARIUOMENĘ Į LENKIJOS PASIENĮ.

RYGA. — Iš čia pranešama, kad Sovietų karo vadovybė per paskutinę savaitę į lenkų pasienį yra permetusi ne 10,000 kareivių, kaip kad iš Berlyno pranešama, bet keliasdešimts tukstančių. Be to, iš čia pranešama, kad maniev rus rengia ne rusai, bet lenkai.

TAI KOLEKTYVIZACIJOS PASEKMES

UŽ TAI KALTINAMA KULOKAI.

MASKVA, Sov. Rusija, geg. 28 d. — Žinios praneša, kad Sovietų Rusijoj reiškiasi didelė stoka maisto, ypatingai pieno. 20 milijonų šeimynų negauna daugiau kaip ketvirtadalį kvortos pieno į dieną. Už tai yra kaltinami ukininkai, kurie kol kas dar nepasiduoda kolektyvizacijai. Jie buk bijodamiesi kad nuo jų nebutų atimti galvijai — išpiovė. Antrą priežastis, tai yra reikalinga kolkozams.

Tokiai tvarkai esant, miesto gyventojai negali gauti jokio maisto. Tai yra baisi katastrofa. Sovietai tuomi yra baisiai susirupinę, bet nepermatoma, kaip iš tos padėties butų galima išeiti.

Su Latvija Susitaria.

RYGA. — Iš Kauno sugrįžę Latvijos prekybos ir pramonės departamento direktorius Kacens ir muitų departamento direktorius Dundurs pareiškė spaudai didelio patenkinimo pasiektais derybų rezultatais. Kaune buvo svarstomi pasienio susisiekimo ir Latvijos dalyvavimo parodoj klausimai, kuriais visiškai susitaria. Kacens, tarp kitko, pareiškė, kad iš Lietuvos pusės Latvijos firmoms rodomas kuo didžiausias palankumas. Kaune gyvai domimasi ir prekybos sutartimi. Esama nuomonės, kad sutartis busianti naudinga ne tik Latvijai, bet ir Lietuvai.

Galima "Lietuvos Dieną" Stockholme.

Stockholmo parodos vadovybė kreipėsi Lietuvos pasiuntinybėn Stockholme siulydama suruošti parodoje vasaros metu "Lietuvos Dieną", kurioje ypaingai turėtų buti atstovaujamas musų menas.

Pasiulymas svarstomas.

A. L. T. Sandaros SEIMAS

CHICAGO, ILL.

Birželio 12, 13 ir 14 d. d. 1930 metais

Seimo Sesijos bus laikomos Chicagos Lietuvių Auditorijoje, 3133 South Halsted St.

Seimo Parengimai:

Šeštadienio vakare Birželio 14 d. 7:30 val. vakare yra rengiamas Sandaros Seiminis Bankietas su programu ir šokiais, Chicagos Liet. Auditorijoje, 3133 S. Halsted Street.

Norintieji dalyvauti Bankiete prašom užsisakyti vietas iš anksto prisiunčiant mokestį $1.50 ypatai žemiau paduodu adresu: A. Višciuliutė, Sandaros Sekretorė, 3331 So. Halsted Street, Telephone Boulevard 0406.

Nedėlioje Birželio 15 dieną 10 valandą iš ryto Sandaros Seiminis Piknikas, Justice Park Darže, Justice Park, Ill.

Visų Sandaros Narių, Skaitytojų, ir Biznierių DOMEI.

Pereitą ir ši "Sandaros" laida išėjo dviem dienoms vėliaus iš priežasties kraustymosi Sandaros Spaustuvės į naują vietą. Kraustymosi darbas jau baigtas ir "Sandara" vėliai eis nustatytu laiku.

Su pirma diena Birželio bus perkelta ir Sandaros raštinė į naują vietą. Taigi ypatiškai arba laiškais kreipkitės naujuoju adresu 3236 S. HALSTED STREET, CHICAGO, ILL.

Am. Lietuviu Gyvenimas

PITTSBURGH, PA.

Parengimai.

Lietuvių Tautiškų Kapinių iškilmingos žėlaunos pamaldos bus 10:30 valandą ryte. Laikys Švento Jurgio parapijos klebonas kun. Z. Vypartas, dalyvaus Choras ir taip gi bus kalbėtojų. Visi Pittsburgo ir apielinkės lietuviai turėtų dalyvauti ir atiduoti pagarbą savo broliams ir draugams, kurie ilsis jau kapuose.

Pirmą Birželio nedėlioje, bus pirmutinis piknikas, kurį rengia trys SLA. kuopos: 40, 104, ir 353, tai bus vienas iš linksmiausių piknikų. Birželio 8-tą dieną nedėlioje ir toj pačioj Amsiejaus Farmoj McKees Rocks, Pa. rengia SLA. 3-čias Apskritys pikniką su ristynėmis, kur risis lietuvis drutuolis — J. Komaras. Priešo neteko sužinoti, bet manoma gaut geras vyras, kad Komarą gerai pakočiotų. Rugpiučio-August 10-tą dieną rengia pikniką Sandaros Kuopų Sąryšis, kur ir bus sutraukta įžymiausi lietuvių atletai. But geistina, kad kitos Draugijos tą dieną nerengtų jokių parengimų galės but nuostoliai, nes Sandaros Kuopų Sąryšio valdyba jau veda derybas su žymiais lietuvių atletais, kurie bus tą dieną suporuoti. Kurie norėtų daugiau sužinoti kreipkitės prie Sąryšio Sekretoriaus J. Virbicko, 124 Moultrie Street, Pittsburgh, Pa.

Reporterio Vargai.

Ištikro, kad aš turėčiau daugiau laiko, tai but galima daugiau parašyti iš Pittsburgh, Pa. padangės, nes žinučių yra daug. Bet visa bėda, kad reikia eiti kasdieną į fabriką, nes pačiutė nori "pėdės". O parėjus namo randi, kad fliverio tairai reikia taisyt arba prikalti atsiliuosavusieji namų laiptai. Na o karts nuo karto reikia ir su pačiute paflirtuot.

Dabar visi aiškiai šneka, jog musų ilgąsis S. Bakanas sparną suką ir net į SLA. Seimą mano važiuot su savo pačiute. Ir man kaž kas atrodė įtartinu. S. Bakanas turėjo gerą "Coupe" automobilių; dabar gi išmainė ant didelio 5 pasažierų. Vienam daužyti tokį didelį automobilį — neapsimoka. Bet tas viskas su išrokavimu.

Taip visi kalba, kad Pittsburgho stambiam biznieriui p. P. Pivarunui garnys pažadėjo atnešti prezentą. Sako, jog senai but tą padaręs, bet p. Pivaruno nė kaip negalėjo pagauti, nes Pivarunas gyveno tai Chicagoj, tai Pittsburghe.

Dabar kada čia galutinai apsigyveno, tai ir garnys pasiskubino. Taip ir reikia geram tautiečiui.

— J. Virbickas.

V. Paieškoma:

URNEVIČIUS Mykolas, gyvenęs Nanticoke, Pa. pas Kanievskį, netoli lenkų bažnyčios. Iš profesijos — buvęs vargonininkas.

KERNAZICKIS Petras, gyvenęs 68 Johnson St., Pittston, Pa., buk tai suimtas ir kalėjime esąs Wilkes Barre, Pa. Prašoma tikrų žinių.

USVALDAS, Antanas ir jo žmona Bajorinaitė, kilę iš Sakalinės, Gaurės valšč., gyvena Brooklyne ar New Yorke, iš užsiėmimo — barber.

ZAMŽIŠKIENĖ — Belazarova, Elena, Amerikon atvykusi su Jonu Belazarovu, 1905 metais, gyvenanti Binghamton, N. Y.

DANIELIS, gyvenąs Connecticut valstybėje, turįs seserį Oną.

KARALEVIČIUS, Mykolas, išgyveno Amerikoje apie 24 metus, atvykęs iš Raguvos, Panevėžio apskričio, 1913 m. gyvenęs 38 So. 2nd St., Brooklyn, N. Y., gi vėliau Pittsburgh, Pa. — 27 Pine St., ar Avenue. Paieško duktė Marijona.

Šatas — SGATAS Zigmas gyvenęs 173 East Main St., Amsterdam, N. Y.

ADOMAVIČIAI, Jonas, Antanas ir Kazys, broliai pasivadinę Adams Jonas gyvena Fallon, Ill., Kazys Granville, Ill. Ieško brolis Vincas.

Ieškomieji arba apie juos ką nors žinantieji malonėkite atsiliepti į

Consulate General of Lithuania
15 Park Row,
New York City.

Skaitykit ir Platinkite "SANDAROJE"

Maloni Žinia Lietuviams

Šiuomi turime už garbę pranešti, kad visiems žinomas garsus lietuvių tenoras p. Juozas Babravičius dainuos per radio iš WCFL stoties, Ketvergo vakare Gegužės 29 dieną nuo 8:15 iki 8:45 P. M. Turėtumėt užsistatyt savo radios, kad išgirsti daug linksmių ir gražių dainų per storonę

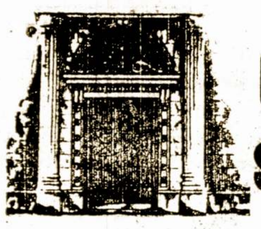

UNIVERSAL STATE BANK

3252 South Halsted Street, Chicago.

Pranešimas Visuomenei

Hardware & Paints Krautuve Naujose Rankose

Mes turime didelį pasirinkimą MALIAVŲ, VARNIŠIŲ, DARŽAMS LAISTYTI ROBERINIŲ PAIPŲ, VINIŲ, įvairiausių SPYNŲ — ZOMKŲ ir kitokių dalykų. Musų krautuvėje pasirinkimas didelis.

Kaipo naujai atsidariusiems biznį, norėdami susipažinti arčiau su savo kostumeriais, duosime prieinamiausią kainą. Musų patarnavimas mandagus ir greitas.

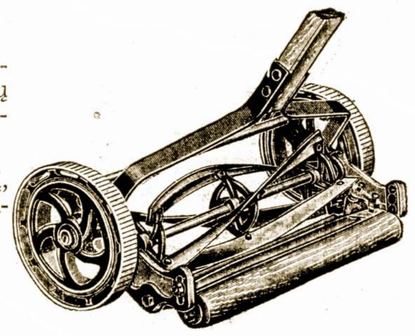

Stambesnius orderius pristatome į visas mie sto dalis.

Visus kviečiame atsilankyti į musų papildytą krautuvę ir pamatyti kur sau reikalingų daiktų galite gauti ir už labai prieinama kainą.

Taipgi turime TIKRŲ LIETUVIŠKŲ DALGIŲ ir visokių kitų įrengimų.
Laukiame Jusų malonaus atsilankymo ir progos Jums teisingai ir mandagiai patarnauti.

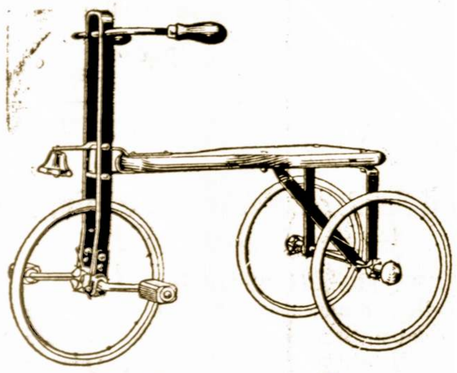

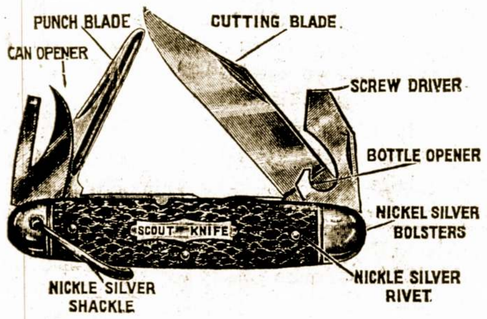

Hardware & Paints

A. M. BUTCHAS, Naujas Savininkas.

4414 South Rockwell Street, Telephone Lafayette 4689

VISI Į VYTAUTO JUBILIEJAUS IŠKILMES
— SU —
AMERIKOS LIETUVIŲ TAUTINĖS

SANDAROS

EKSKURSIJA LIETUVON

Birželio 18 d., 1930

Iš New Yorko, per Southamptoną,
Lietuvos Portą

KLAIPEDA

Puikiuoju Ekspresiniu Didlaiviu

AQUITANIA

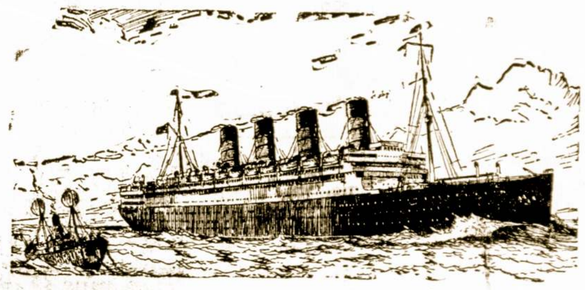

Akvitanija yra 45,547 tonų didumo, 901 pėdos ilgio
Okeaną perplaukia pusšeštos dienos laiku.
Šią Ekskursiją asmeniškai lydės p. STEPHEN BERGEN
Laivakortes parduoda visi Cunard Linijos Agentai

LAIVAKORČIŲ KAINOS:
Didlaiviu AQUITANIA

Trečioji Klasė:

Iš New Yorko į Klaipėdą	$112.00
Iš Klaipėdos į New Yorką	$123.50
Į abi pusi: New York — Klaipėda ir atgal	$186.00
Iš New Yorko į Kauną, laivo nemainant	$123.92
Iš Kauno į New Yorką, laivo nemainant	$137.50
Į abipu si: New York-Kaunas ir atgal	$215.00

Antroji Klasė:

New York — Klaipėdą, į bent kurią pusę $170.00

Valstybės Mokestis $5.00, o grįžtantiems nepiliečiams dar Pagalvės $8.00 damokama prie laivakortės ekstra.

INFORMACIJŲ KLAUSKITE

MATAS BIEKŠA, "Sandaros" Ag. Vedėjas, 373 Kensington Ave. Roseland, Chicago, Illinois.
J. AMBRAZIEJUS, 168 Grand Street, Brooklyn, N. Y.
"VIENYBĖ", 193 Grand St., Brooklyn, N. Y.
J. VASILIAUSKAS, 814 Bank St., Waterbury, Conn.
A. S. TREČIOKAS, 197 Adams St., Newark, N. J.
J. SEKYS, 226 Park St., Hartford, Conn.
"NAUJIENOS" 1739 South Halsted St., Chicago, Ill.
A. VELEČKIS, 502 South Avenue, Bridgeport, Conn.
P. BALTUTIS, 3327 South Halsted St., Chicago, Ill.
"DIRVA", 6820 Superior Ave. Cleveland, Ohio.
K. MAKAREVIČIUS, 95 Liberty St., Ansonia, Conn.
K. VAIŠNORA , Franklin Savings ir Trust Co., Pittsburgh, Pa.
J. J. URBSZO, 187 Oak Str., Lawrence, Mass.
MISS J. LEONAITĖ, "Amerikos Lietuvio" Ag. 14 Vernon St. Worcester, Mass.
P. MOLIS, 1730 — 24th Street, Detroit, Mich.
J. G. BOGDEN, 322 W. Long Street, Du Bois, Pa.
J. J. ZOLP, 4559 So Paulina Street, Chicago, Ill.
V. M. Stulpinas, 3255 So. Halsted St., Chicago, Ill.
A. VARAŠIUS, S. 12th ir Corson St., Pittsburgh, Pa.
MISS J. RODIS-RAUKTYTĖ, 50 Sterling St., Worcester, Mass.
N. GENDROLIUS, 395 395 Broadway, S. Boston,
K. KAŽEMĖKAS, 793-797 Bank St. Waterbury, Conn.
P. BARTKEVICIUS, 678 No. Main St. Montello, Mass.
K. SIDABROS, 875 Cambridge St., Cambridge, Mass
J. VITKAUSKAS, Richmond Trust Co. 2701 E. Allegeny Avenue, Philadelphia, Pa.
"TARPININKO" Agentura, A. Kupstas, 332 W. Broadway, So. Boston, Mass.

SANDARA

373 Kensington Avenue Roseland-Chicago.
Telephone Pullman 0670

A. L. T. SANDAROS

PIRMOJI EKSKURSIJA

LIETUVON

Cunard Linijos Puikiuoju Ekspresiniu Didlaiviu

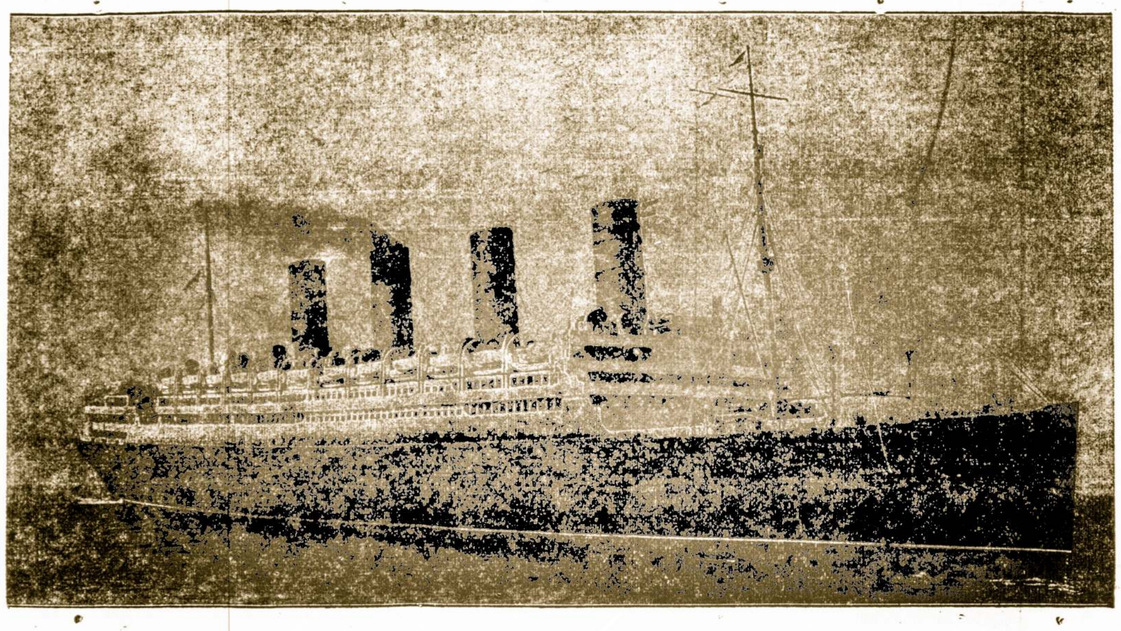

AQUITANIA

Iš New Yorko, Per Southamptoną
Į LIETUVOS PORTĄ **KLAIPEDA**

Birželio-June 18, 10 val. Iš Ryto

Ekskursiją Asmeniškai Lydi Cunard Linijos Viršininkas Sandarietis *p. Steponas Bergen*

Pakeliui ekskursija atlankys didžiausį ir garsiausį pasaulio miestą — LONDONĄ, kur trečios klasės keleiviai gaus DOVANAI nakvynę ir valgį gražiame viešbutyje, o taipgi pavežinimą puikiuose busuose su aiškintojais po miestą parodant įdomiausias vietas ir įstaigas, kaip va: Westminster, Parliamentą, Buckingham — karaliaus Palocių, Whitehall, London Bridge, London Tower, British Museum, Hyde Park, Piccadilly, Leicester Square, Trafalgas Square, Viktorijos Paminklą ir t. t.

p. STEPONAS BERGEN
Ekskursijų Palydovas.

Iš Londono ekskursija išplauks naujausiuoju ir greičiausiuoju tarp Anglijos ir Lietuvos plaukiojančiu laivu

BALTAVIA

Stačiai į Lietuvos Portą KLAIPĖDĄ. Tai bus smagiausia ir įdomiausia kelionės pabaiga Europos pakrantėse.

III Klasės Bilietas Visai Ekskursijai iki Klaipėdos.

$112

Į ABI PUSI

$186

(War Tax Extra)

LAIVAKORTES PARDUODA VISI CUNARD AGENTAI

— OR —

346 N. Michigan Ave.
Chicago, Ill.

CUNARD LINE

SANDARA

AMERIKOS LIETUVIŲ TAUTINĖS SANDAROS LAIKRAŠTIS

Lithuanian Weekly

Published Weekly on Friday by the
Lithuanian National League of America
373 East Kensington Ave.
Chicago, Illinois

Editorial Office:
3331 So. Halsted Street
Telephone: Boulevard 0406

SUBSCRIPTION RATES:
$2.00 per year in the United States
$3.00 per year in Canada and all foreign countries

Entered as second class matter OCTOBER 25th, 1928, at the Post Office at Chicago, Illinois, under the ACT OF MARCH 3, 1879.

Sandara yra savaitinis laikraštis, leidžiamas kas penktadienis. Leidžia Amerikos Lietuvių Tautinė Sandara, 3331 So. Halsted Street, Chicago, Ill.
Telefonas: Boulevard 0406
Užsisakymo kaina:
Suvienytose Valstijose metams $2.00
Užsienyj metams $3.00

VOLDEMARAS ATIDUOTAS TEISMAN.

Lietuviškas priežodis sako — "nekask kitam duobės, nes pats joj įkrisi." Įsteigęs Lietuvoj diktaturą, kad greičiau apsidirbti su savo politiniais priešais, Voldemaras pats dabar tapo diktaturos auka. Iš faktiško šalies valdytojo, kurio niekas tarytum negalėjo ne tik nuversti, bet ir varžyti, bėgyje trumpo laiko jis nustojo visos savo reikšmės ir likos atiduotas teismui už priešvalstybinį veikimą. Tai skaudi istorijos ironija.

Voldemaras kaltinamas už agitaciją prieš valstybę ir norą pasigrobti valdžią. Normalėse aplinkybėse, esant demokratiniai tvarkai, šie prasižengimai vargiai ar butų kieno pastebėti. Kiekvienas pilietis turi teisės ne tik rinkti valdžion kitus, bet ir pats joj patekti jei tik rastų žmonėse pakankamai paramos. Bet dabartinėse aplinkybėse svajonė apie patekimą valdžion skaitoma prasižengimu. Ir Voldemarui vakarykščiam valdovui, teks už tai nukentėti ne priešų rankose, bet rankose savo politinių draugų.

Galimas daiktas, kad toks pat likimas patiks ir antrą valstybės galvą — A. Smetoną. Nors pastarasis yra daug atsargesnis ir pavojingesnėn vieton stumia kitus, tačiau esant nesutvarkytai valstybės valdymo formoj, bile kokiam demagogui yra atviras kelias į valdžios viršunę. Šiandien didvyris, rytoj — kalinys, arba atvirščiai.

Amerikos lietuviai trokšta iš širdies, kad musų tėvynė vėl grįžtų į normales vėžes; į tas kuriomis bėga visų kitų kulturingų valstybių gyvenimas. Mes esam permaža tauta, kad daryti kokius nors komplikuotus eksprimentus; vieno ar dviejų žmonių pastangomis nesulaikysim arba nenukreipsim kiton pusėn istorijos rato. Musų jauna valstybė bus daug daugiau apsaugota, kuomet, ne vien Smetona ar Voldemaras, bet visa tauta jausis atsakominga už Lietuvos ateitį. Todel atitaisykim klaidas, kol dar ne vėlu.

PRISIARTINUS SEIMAMS.

Likusias iki A. L. T. Sandaros ir S. L: A: Seimų dienas galima beveik jau suskatyti ant pirštų. Dar savatė praeis ir Amerikos lietuvių sostinėn pradės plaukti atstovai iš arti ir toliau svarbiausiam metiniui ar dviejų metų suvažiavimui.

Sandaros Seimas bus svarbus tuom, kad jame teks apkalbėti visos galimos priemonės sustiprinimui ir išplėtimui tautinio veikimo. Iki šiam laikuį mes permažai kreipėm domės į praktišką darbą. Daugelyje vietų Sandaros kuopos per ištisus metus teprirašė vos keliatą naujų narių ir kažin ar turėjo nors vieną draugišką parengimą. Tas įvyko ne todel, kad mes nenorėtumėm ar nepaisytumėm. Priežastis bus, greičiausia ta, jog mes nepakankamai įvertinom pačios organizacijos stiprinimo darbą ir leidomės į tokias sritis, kurios suvedus sąskaitas, atnešė menkus vaisius.

Prisimenant SLA. Seimą noroms nenoroms kyla klausimas — koks bus jo sąstatas? Verdant srioviniai kovai, šios organizacijos tolimesnis gyvavimas priklausys nuo to kokios pakraipos žmonės turės didžiumą.

.....

Sakoma, jog išrinktų delegatų skaičius sieka virš penkių šimtų. Vadovaujantis praėjusių balsavimų daviniais, galime daleisti, jog bolševkai turės apie porą šimtų; likusieji teks sandariečams, socialistams ir šiaip nesrioviniem veikėjam. Tačiau ši proporcicija gali pasikeisti pačiam seime, jei dalis musų delegatų neatvyks. Be to bolševikai yra padavę ant įvairių delegatų galybes skundų, ir kol tos skundos nebus išrištos, delegatai neturės teisės balsuoti pirmuose posėdžiuose. Čia jiems yra progos laimėti pirmąjį mušį.

Iš savo pusės mes norėtumėm priminti visiems sandariečiams, kad budami delegatais jie ne tik patys atvyktų SLA. Seiman, bet ragintų tą padaryti ir kitus.

PERIODINES SPAUDOS TEISMO SPRENDIMAS

Lietuvių Periodinės Spaudos Teismas, 1930 metų gegužės 4 dieną didžioje Lietuvos universiteto salėje išklausęs spaudos bylą, jos liudytojus kaltintojus ir gynėjus pripažįsta:

1. lietuvių Tauta per ilgus amžius patyrė svetimą jungą kuris sulaikė jos kulturinį vystymąsi; spaudos draudimas dar labiau gniaužė kulturinį musų augimą, neleisdamas mums dirbti tokiomis pat sąlygomis, kokiomis dirbo musų kaimynai;

2. ilgametis atkaklus lietuvių gynimąsis prieš ištautinimą žiauriose Rusų absoliutizmo sąlygose išauklėjo, ypačiai šviesuomenės tarpe, gretą teigiamų — tautinio budo savybių, kai kurių neigiamų, kaip štai kraštutinį kriticizmą, teisė ir autoriteto negerbimą, nedrausmingumą, o tie ypatumai ne visai išnyko atgavus spaudą ir net nepriklausomybę;

3. per keletą metų laisvos spaudos nepriklausomoje valstybėje musų spauda, kad ir atliko milžinišką darbą, bet vis del to nepasirodė esanti reikalingoje aukštumoje, nes dažnai skleidė visuomenėje depresijos nuotaiką, vienų kitais ypač šviesuomene nepasitikėjimą, skiepijo asmens ne gerbimą, kuo pasinaudota įvedant spaudos suvaržymus, kurie pas mus veikia jau ketvirti metai;

4. dabartiniai spaudos suvaržymai, varžydami reikštis visuomenės opinijai, versdami spaudą sakytis neatvirai, kliudydami jai tobulėti technikinių ir kitais atžvilgiais, sulaiko lietuvių spaudos pažangą ir skaudžiai atsiliepia Tautos kulturai.

Atsižvelgus į sakytas sąlygas, kuriomis musų spaudai šiuo metu enka dirbti. Teismas nesiima jos pasmerkti. Teismas tikisi, kad spaudos suvaržymams atkritus, spauda pamokyta savo gautu sunkiu patyrimu ir nekartodama praeityj darytų klaidų, su dar didesniu pasiryžimu dirbs Tautos ir Valstybės gerovej.

Pasirašė: **Anf. Tumėnas, M. Biržiška, Z. Toliušis.**

TMD. Seimo Reikale

ATSIŠAUKIMAS Į T. M. D. NARIUS IR KUOPAS.

Ateina T. M. D. Seimas. Tai turi buti naujiena musų organizacijai, nes del susimetusių aplinkybių neįvyko praeiti keli seimai, jeigu sakyti, kad buvo nutarta laikyti kas metai su Sandaros Seimais.

Musų Draugija dabar stovi gana apmirusioje ar apsnudusioje padėtyje, ačiu iš dalies ir valdybos apsileidimui ir pačių narių neveiklumui. Viena mums kliutis buvo, kad musų sekretorius apleido savo pareigas ir trukdė kuopų veikimą, kas atsiliepė ant kuopų ir dalykai pablogėjo.

Laikas mums sukrusti, laikas imtis iš naujo dirbti ir ruoštis prie naudingesnių savo darbų vaisių. Darbo mums yra daug reikia tik noro ir pasišventimo.

Seimas atras ką dirbti, ką daryti toliau, tik mums nereikia apsileisti, o imti gausų dalyvumą seime. Daugiau dalyvausim, bus daugiau upo.

Šįmet seime rinksis centro valdyba. Delegatai turi pasvarstyti, kad tą klausimą išsprendus organizacijos labui. Nuo valdybos priklauso organizacijos gyvumas.

Siųskit kuo daugiausia delegatų, kurios kuopos negalit delegatų prisiųsti, atsiųsk nors pasveikinimą ir aukų seimui. Seimas atsibus SANDAROS SVETAINĖJE, 3236 So. Halsted Street, Chicago, Ill. tą pat savaitę kaip S. L. A. seimas. T. M. D. Seimas bus Birželio **18, 19 d. d.**

Yra sumanymų TMD. suvienyti su Sandara. Gal kas prie to ir ruošiasi, ir gal turi gerus planus, bet tik tada butų galima tas padaryti su nauda abiem organizacijom jeigu TMD iždas butų paliktas paskirai nuo Sandaros, tik po Sandaros globa.

Abelnai, prašau visų TMD. narių Chicagos srityje, Wisconsino valstijoje ir kitose kolonijose šįmet kreipti daugiau atydos į TMD. seimą, negu kitados kada, nes organizacijai reikalinga visų jusų rankos, todel ištieskite ją, o paskui matysime kaip vėl lengvai ir pasekmingai vykdysime savo darbą, kaip vykdėme per eilę metų praeityje.

K. S. Karpavičius,
TMD. Pirmininkas.

LAIKU IŠLEISTAS ROMANAS.

"Švyturio" bendrovė Kaune 1930 Vytauto Didžiojo Metais išleido dviejuose tomuose J. I. Kraševskio istorinį romaną "Karalių Motina" — Jogailos gadynė. Kaip pažymėta, romaną 1923 metais "Švyturio" bendrovei pageidaujant iš lenkų kalbos vertė S. Zareckas. Leidėjai pridėjo aprašymą apie rašytojo gyvenimą.

Vytautas Didysis taip pat yra šio romano veikėjas. Pats romanas paprastu budu ir savaip kalba apie žinomus istorinius įvykius.

"Karalių Motina" — trečioji Jogailos žmona Sofija, romane rusaite Sonka vadinama, kurią jauną Vytautas įpiršo virš 70 metų Jogailai. Ji pasidarė vyskupo Olesnickio padėjėja, Vytauto priešininkė, ir šis taip suklydęs, manydamas per ją gauti daugiau per ją karaliaus palankumo. Už tai Vytautas viešai įtikino Jogailą, kad jo 3 gimę įpėdiniai ne tikri, nors vėliau iš jų išėjo karaliai.

Vytauto žmona romane "nuvainikuota". Kraševskis džiaugiasi del Vytauto nepavykusio vainikavimosi, pasisako už sujungtą Lietuvą Lenkiją.

Bendrai, romanas išėjo pačiu laiku ir jo knyga drauge su istorija visai gerai gali buti skaitomos.

— Arėjas Vit-kas.

PASVEIKINIMAS.

Sveikinu naujai atgijusią Sandaros 18-tą kuopą, Cleveland, Ohio. Yra linksma ir malonu, kad ir broliai Clevelandiečiai stojo į bendrą darbą su visais Sandariečiais. Ilgiausių metų ir geriausio pasisekimo naujai atgijusiai 18 kuopai ir visiems darbuotojams — nariams.

Dirbkime organizacijos ir tautos labui.

S. K. Grišius,
A. L. T. Sandaros
Vice-Pirmininkas.

Nuteisė Buv. Lenkų Partizaną.

Gegužės 7 d. popietiniame savo posėdyje Kar. teismas nagrinėjo bylą Vainausko Jono, kuris buvo kaltinamas tuo, kad 1922-23 met. tarnavo lenkų partizanų buryj, kuris plėšdavo ramius pasienio gyventojus — lietuvius. Vienas toks apiplėšimas, kuriame dalyvavo ir Vainauskas, buvo apiplėštas Zarasų Miškų urėdijos 1922 met. gruodžio mėn., o antras 1923 met. kovo mėn. iš 3 į 4 d. apiėlėšimas ukininkų Miškinio ir kitų, iš kurių atimta 3 arkliai 13 pudų lašinių ir kitų smulk. daiktų. Pirmam plėšime prisipažino, o antrame ne. Taipogi prisipažino tarnavęs buryj. Į musų pusę perėjęs girtam stovyj, kur jį policija ir sulaikė 1928 metais. Teismas, išnagrinėjęs bylą, pripažino kaltu ir, pritaikęs amnestijos įstatymą, nubaudė 15 metų sunkiųjų darbų kalėjimo. Liudininkas buvo iššaukta visa eilė nukentėjusių pasienio gyventojų.

D. L. K. Vytauto 500 m. Mirties

Sukaktuves Mineti

PIKNIKAS

Nedelioje, Birželio-June 8 diena, 1930 m.

Prasidės 10 Valandą Ryte — Trauksis Iki Vėlai Vakare.

TAUTIŠKAM PARKE, METHUEN, MASS.

Žinomoj Gražioj Vietoj, Prie Lowell Road — Tarp Lawrence ir Lowell.

P. M. Choras, Vadovaujamas Vargonininko p. J. C. Navadausko

Šį PIKNIKĄ rengia Sandaros Pirmas Apskritys. Kadangi jis rengiamas paminėti buvusį Lietuvos Didvyrį VYTAUTĄ, tai bus surengtas tokis, kokio Naujos Anglijos lietuviai dar neturėjo. Jame gražiausias dainas dainuos garsus Lawrence lietuvių P. M. CHORAS, kuris visus sužavi savo puikiu dainavimu. Solo ir duetus dainuos visų mylimiausi dainininkai S. PAURA ir J. BULSKIS. Gražioje, tarp žalių medžių Vasarinėje Svetainėje grajis puiki "SOUTH BOSTON BLUE BOYS" Orchestra. Jaunimas ir visi galės žaisti ir linksmintis. Taipgi kalbės Kl. J. PAULAUSKAS, J. J. URBŠAS ir DR. KAZYS MIKOLAITIS. Į šį Pikniką specialiai rengiasi visų kolonijų lietuviai. Dalyvaukime visi tukstantinėje minioje! Tuom pagerbsime Vytautą ir pasigėrėsime gražiomis dainomis ir muzika. Rengėjai visus maloniai priims, patarnaus, pavaišins, pagirdys ir palinksmins!

Visus Kviečiam Dalyvauti RENGĖJAI.

ŽIOPLIAI

GIESMĖ APIE S. L. A.

Oi varge, varge
Vargeli musų
Kada S. L. A.
Tu musm pakliusi.

Kiek tai skatikio
Mes jau išdėjom,
Bet kol kas nieko
Dar nelaimėjom.

Nors vaikas basas
Pati nuplyšus,
Bet iki galui
Mes išlaikysim.

Protestus rašom
Almužnas prašo,
Seiman važiuosim
Nepasiduosim.

Kuomet pagriebsim
Tą milijoną,
Tuoj išdalinsim
Jį proletarams.

Tuomet bus rojus
Gyviems ant žemės,
Prieš mus buržujai
Klaupsis ant kelių.

URA! VISI SU NELAISVĖS EKSKURSIJA.

Šiuomi visos žioplijados vardu šaukiame taip garsiai, kaip asilas ant parnaso, kad visi žiopliai važiuoja su nelaisvės ekskursija į nelaisvą Rusiją. Tai yra pirmas toks atsitikimas ir gal bus paskutinis. Ypatingai yra svarbu šiais metais del to, kad ten bus egzaminuojama Sovietų vadų protas ir tuom pačiu kartu gal išegzaminuos ir mums protą tų kurie važiuos su nelaisvės ekskursija.

O kas svarbiausiai, tai kaipo proletarinėj šalyje — visur turi buti lygybė. Ar žinot ką tas viskas reiškia? Tai reiškia, kad kuris turi daug proto — nuo to bus atimta ir pridėta tam, kuris turi mažiau. Jeigu gi atsirastų koks gudragalvis ir pasipriešintų, tai tokiam tuojaus galva "daloi" ir jojo smagenys bus išdalytos tiems, kurie mažai turi proto. Tai tikrai proletariškai.

Taigi visi, ypač kuriems truksta proto — turime važiuoti.

Mes užtikriname, kad jeigu pargrįšime, tai jau su nauju protu.

POST SKRIPTS

Geriaus Uždaryk.

"Labą rytą, daktare" sėsdama moteris kedėn tarė.

"Labą rytą" atsakė dentistas.

Žinai, daktare, ji sako: "Aš visuomet turėjau bėdos su savo dentistu, bet kiek man teko girdėti, tai su tamsta bus viskas gerai."

"Aš esu ikras", sako dentistas imdamas mažąjį veidroduką, "tik meldžiu atidaryti plačiau".

"Taip daktare" ji sako "yra be galo malonu turėti reikalą su žmogumi, kuris visuomet užimtas."

Tu žinai, daktare priežastį, kodel aš negaliu pakęsti dentisto, tai kad jie per daug kalba.

Aš nesakau ant tavęs, nes žinau, jog esi visai kitokis. Mano vyras man sakė "jis nepratars nei žodžio, — jojo biznis" — taip mano vyras sakė. Ir tu nematai pasiliuosavimo. Mano paskutinis dentistas budavo, kalba ir kalba ir pagaliaus net pradėdavo nervuotis. Bet aš matau, kad tu daktare esi labai užimtas ir neturi daug laiko pašvęsti kalboms.

"Ne" sako dentistas, tik meldžiu atidaryti."

" O, taip daktare", ji sako. "Didžiumoje dentistai ne taip užimti ir tai yra visa bėda ir jie iš neramumo, nežino nei ką daryti, kuomet ateina pacientas tai jie negali susilaikyti nuo kalbų. Tiesa, gal jie tai daro, kad užbovyti pacientą, kad nejaustų skausmo. Aš nežinau ir negaliu suprasti, kodel dentistai, tiek daug kalba.

"Tik meldžiu atidaryti" — sako daktaras.

"Taip, daktar" ji sako: "Ne butų taip bloga, kad jie nesitikėtų gauti atsakymą. Įdeda tau gumą į nasrus ir vėliau klausia, ar eini žvejot. Ar tu žinai daktare? — Aš nežinau.

"Taip — ne", sako daktaras besiartindamas su veidrodėliu "Jeigu tik biski daugiau atidarytum.

"O žinoma, daktare", ji sako, "kaip kurios moterys myli daug šnekėtis su dentistu bet aš tam priešinga. Kartais sugaišta daug laiko arba gali nutraukt jo mintį nuo darbo ir ar vienu ar kitu budu reikės nukentėti pačiai. Mano supratimu — atėjai atsisėdai ir turi buti atlikta kas reikia ir baigias, ar ne daktare?"

"Taip", sako dentistas.

"Ir nėra senso trukdyti daktarą arba pasakoti kas tau kenkia. Juk tai daktaro dalykas surasti, kas yra bloga, ar ne daktar?"

"Jeigu jis gali" sako dentistas dėdamas įrankius ant stalo.

"Aš irgi taip manau" ji sako, ypatingai kuomet yra daktaras taip užimtas kaip kad tamsta. Mano paskutinis dentistas niekad nebudavo taip užimtas, kaip tamsta ir tai jis nieko gero nepadarydavo.

"Ar ne juokingas dalykas",

"Ar ne", ji sako. "Bet aš matau, kad tamsta esate visai kitokis negu jis. O kaip tai bus puiku turėti dentistą, kuris mažai kalba ar ne? Dabar jau galėsiu atidaryti savo burną.

"O ne, geriau tu ją uždaryk "please".

— P. C.

Apie Teisę Mylėti.

Musų Kauno bendradarbio.

Pamačius kino "Odeone" filmą vardu "Teisė Mylėti", kyla šios mintys.

Pirmiausiai, ką mes norime suprasti žodyje "mylėti". Jeigu žiurėsime taip kaip šventraštis sako — "veistis ir daugintis", tai aš tuojau imsiu vadinti tai ne meile, jeigu jokio kito ryšio vyro ir moteries tarpe nėra: bičiulystės prisirišimo ar ko nors "panašaus". Na, bet su tokiomis mintimis dabar ne taip jau lengva rasti pritarėjų. Ir ši filma, su Evelina Holt, parodo visuomenės veidą šiuo atžvilgiu, nes filmos tegali buti leidžiamos į pasaulį tik tokios, kurios patinka daugumai. Čia ir nusakoma ta mintis, kuri daugumos pripažįsta.

Nežiurėsim į filmos foną. Ten turtuoliai fabrikantai. Tiek to. Tą patį veiksmą butų galima pravesti ir kitokioje gyvenimo vietoje. Bet svarbu pats turinys. Vyras pamyli mergaitę. Eina į jos motiną ir į ją, pasiperša. Bet jis yra karo auka: buvo sužeistas — vaikų neturės. Jie mergaitei ir sako: "Aš busiu tau bičiulis, tau visą ką duosiu, bet esu karo auka ir t. t. Ar sutinki? Pagalvok, kol atsakysi." Ji truputį pagalvoja ir sako: "sutinku!" Reiškia, sutinka buti vyro bičiuliu, dvasiniu bičiuliu. Kitų sąlygų nestato.

Jaunavedžiai apvažinėja pasaulį, moteris naudojasi vyro didžiausiu bičiuliškumu, ji patenkinta. Bet, grįžus ji palengva imi liudėti, galvoti, kad vaikų neturės ir t. t. Žinoma, žiurint į ją ir vyrą kaip į pataitę su patinu, išeina, kad ji nuskriausta. Bet reikia neužmirši, ko vyras jos aiškiai prašė, kuo ji sutiko buti. Jeigu ji nebuvo jam bičiulė, tai del vien vyro turto ji neturėjo sutikti už jo ištekėti! Po kai kurio laiko atsiranda, vyrui padedant jai "rasti budus praleisti laiką", vyrukas ,kuris ir "vaikų gali turėti" ir akiplėšiškumo jau turi. Jis kito žmoną, apsiėmusią buti bičiule, suvedžioja kaip pataitę ir ji pasiduoda, nes — vargšė — "nuskriaustai..." Kai vyras jaudinasi del to, tai ji "gailisi" ne padarytos neištikimybės, bet... kad ištekėjo už nesveiko vyro! Gi kitas vyras sako jos vyrui į akis: "aš todel tavo žmoną padariau neištikimą, kad tu neturėjai teisės jos vesti!" Tuo baigiasi ir filmos įspudis lieka labai teigiamas "mėgėjams" svetimų "bobų", bet labai neigiamas žmoniškumo atžvilgiu. Jeigu jau ir patiniškai žiurėti — ir tai "geroji" moteris turėjo pasikalbėti su savo bičiuliu tuo ji apsiėmė jam buti su savo vyru, pasakyti, kad pamatė savo "klaidą", kad lieka jiems skirtis. Vis tai butų žmoniška. O dabar — triumfuoja niekšas!

Arėjas Vit-kas.

RAMOVA

Teatras

35th ir Halsted Street

Dabokite Ramova Programus

Gražesni kalbanti veikalai bus rodomi čia negu bile teatre šiame mieste!

PROGRAMAS

Sekm. ir Pirm. Birželio 1 ir 2 d. d.
Joan Crawford veikale.
"MONTANA MOON"
Metro-Goldwyn-Mayer produkcija
Antr. ir Treč. Birželio 3 ir 4 d. d.
Metro-Goldwyn-Mayer produkcija
"FREE AND EASY"
Su Buster Keaton, Anita Page ir Robert Montgomery
Ketv. ir Penkt. Birželio 5 ir 6 d. d.
Robert Ames, Lila Lee ir Montagu Love
Veikale "DOUBLE CROSS ROADS"
William Fox produkcija.
Šeštadienyj, Birželio 7 dieną
Du veikalai. Rin Tin Tin veikale
"THE MAN HUNTER" ir
"BEYOND THE RIO GRANDE"
Kasdien komedijos ir žinios paveikslai.
Durys atsidaro 1:15 val. po pietų.
Kainos: Dienomis 25c. ir 10 c.
Vakarais 35c. ir 15c.

EKSPRESINE KELIONE Į EUROPĄ

PER HAMBURGĄ MUSŲ MODERNINIAIS LAIVAIS

HAMBURG — DEUTSCHLAND
ALBERT BALLIN — NEW YORK

Išvažiuoja reguliariai kas savaitė, prieinamos kainos. Tiesioginiai gelžkeliais susisiekimai su Lietuva. Tajpgi reguliariai išplaukimai musų populiariais kambariniais laivais.

ST. LOUIS, MILWAUKEE IR CLEVELAND

Del informacijų kreipkitės į lokalinius agentus musų

HAMBURG-AMERICAN LINE
177 N. Michigan Avenue + + Chicago

N.A.S.M.

YPATIŠKAI VADOVAUJAMA DIDELĖ EKSKURSIJA

Į LIETUVĄ

PRISIDĖKITE PRIE EKSKURSANTŲ
Kurie dalyvaus minėjime 500 metinių mirties sukaktuvių

D. L. K. VYTAUTO
IŠPLAUKIANT
... **Holland America Linijos** ...
Vėliaviniu Laivu
... **STATENDAM** ...
IŠ NEW YORKO
Rugpiučio 16 d., 1930 m.

Nužeminta laivakorčių kaina į abu galu. Puiki kelionė ir malonus patarnavimas. Tiesioginis gelžkelių susisiekimas į Klaipėdą per Rotterdamą:

Informacijų atsiklauskit pas Amerikos Lietuvių Laivakorčių Agentų Asociacijos narius.

MISS J. LEONAITĖ, "Amerikos Lietuvio" Agentura, 14 Vernon St., Worcester, Mass.
J. AMBRAZIEJUS, 168 Grand St., Brooklyn, N. Y.
"VIENYBĖ" 193 Grand St., Brooklyn, N. Y.
J. VASILIAUSKAS, 814 Bank St., Waterbury, Conn.
A. S: TREČIOKAS, 197 Adams St., Newark, N. J.
J. SEKYS, 226 Park St., Hartford, Conn.
"NAUJIENOS", 1739 So. Halsted St., Chicago, Ill.
A. VELECKIS, 502 South Ave., Bridgeport, Conn.
P. BALTUTIS, 3327 So. Halsted Street, Chicago, Ill.
"DIRVA", 6820 Superior Ave., Cleveland, Ohio.
K. MAKAREVIČIUS, 95 Liberty St., Ansonia, Conn.,
K. VAIŠNORA, Franklin Savings & Trust Co., Pittsburgh, Pa.
J. J. URBSZO, 187 Oak St., Lawrence, Mass.
P. MOLIS, 1730 — 24th St., Detroit, Mich.
J. G. BOGDEN, 322 West Long St., Du Bois, Pa.
J. ZOLP, 4559 South Paulina Street, Chicago, Ill.
V. M. STULPINAS, 3255 South Halsted St., Chicago, Ill.
A. VARAŠIUS, S: 12th and Carson St., Pittsburgh, Pa.
"TARPININKO" Agentura, A. J. Kupstas, 322 West Broadway Street, South Boston, Mass.
MISS J. RODIS — Rauktytė, 50 Sterling St., Worcester, Mass.
N. GENDROLIUS, 395 Broadway St., South Boston, Mass.
J. KAZEMĖKAS, 793-797 Bank St., Waterbury, Conn:
P. BARTKEVIČIUS, 678 North Main St., Montello, Mass.
K. SIDABRAS, 875 Cambridge St., Cambridge, Mass.
J. VITKAUSKAS, Richmond Trust Company, 2701 E. Allegheny Ave., Philadelphia, Pa.
MATAS BIEKŠHA, "Sandaros" Agenturos Vedėjas, 3236 South Halsted Street, Chicago, Ill.

Dabar Laikas Pirkti Kol Pigu

Nes pasaulio paroda Chicagos miesto 100 metų sukaktuvės, jau čia pat,, kuri nuosavybių kainas iškels sieksniais į padanges.

ATVAŽIUOK Į CHICAGOS LIETUVIŲ ROJŲ, SPRING FOREST Birželio-June 1-mą d., 1930

Tai viskas, kas reikalinga pastot savinniku.

$3

ĮMOKĖ
ĮMOKĖT

Pirmu kartu nuo pradžios susitvėrimo miesto Spring Forest bus NEGIRDĖTAI SKIRTINAS IŠPARDAVIMAS DIDELIŲ PLAČIŲ LOTŲ ANT AUKŠTŲ kalnų su miškais ir medžiais už tokias žemas išlygas ir kainas nuo $300.00 ir aukščiau. $3.00 įmokėt iškalno ir po tam tik po $300 į savaitę, o nesijusi kaip tas tamstos lotas bus dešimts kartų tiek vertas kol pabaigsi mokėt.

Čia visuomet gamta graži; gėlės žydi, medžiai šlama, paukšteliai čiulba; nėra dumų, nėra dulkių, nėra smarvių; o patogumai yra visi. Jus galėsite dirbti mieste, o gyventi puikioje ir sveikoje vietoje kaip Rojuj.

Subdivizijos ofisas randasi ant Archer Avenue. (Pusė mylios į vakarus nuo Kean Avenue) ir Spring Street. Patėmykit musų "saines". Ofisas atdaras kožną dieną ir Nedėliomis nuo 10 val. ryto iki 7:30 val. vakare. Telephone Willow Springs 61.

S. P. Kazwell & Co.

(S. P. Kazlauskas ir Kazwell, tai ta pati ypata)

2829 W. 63rd Street — **Republic 8899**

CHICAGO, ILL.

DVI DIDŽIOSIOS EKSKURSIJOS
Į Vytauto Iškilmes.

LIETUVOJE

Cunard Linijos Milžiniškuoju Greitlaiviu

AQUITANIA

Iš New Yorko į Lietuvos Portą
KLAIPĖDĄ

Per Southamptoną
Su Palydovais ir Prižiurėtojais.

Birželio — June 18 dieną 1930 m.
Amerikos Lietuvių Tautinės Sandaros Oficialė Ekskursija.

LIEPOS — JULY 6 DIENĄ, 1930 METAIS
Laikraščio "Vienybės" Vakacinė Ekskursija
Tuoj po Mokyklų Užsidarymo.

Pakeliui ekskursijos aplankys didžiausį ir garsiausį pasaulio miestą Londoną, kur 3-čios klasės keleiviai dovanai gaus pilną paviešėjimą ir pavėžinimą autobusuose su aiškintojais apžiurint tą įdomų miestą.

Keliaut su šiomis ekskursijomis maloniai kviečiami ir pašaliniai keleiviai.

Kelionėn išrengia visi Cunard Linijos Agentai.

CUNARD LINE
346 N. Michigan Avenue. — CHICAGO, ILL.

Amerikos Lietuviu Gyvenimas

WORCESTER, MASS.

D. L. K. Vytauto 500 metų mirties sukuktuvių apvaikščiojimas.

Gegužės 30 dieną Worcesterio lietuviai apvaikščios Vytauto jubilėjų. Vietos ir apielinkės lietuviai deda visas pastangas padaryti tą dieną tokia, kad ji ilgai užsiliktų tautiniai nusistačiusių lietuvių širdyse. Kad tą dieną padaryti tikrai istorinę, tai komitetas susidaręs iš vietos didžiausių draugijų atstovų praneša, visiems lietuviams, per spaudą, kas tą dieną bus veikiama.

PROGRAMA:

1. Lietuvos atstovybės Generalis Konsulas, P. Žadeikis pasveikins Valstybės vardu; kadangi šis parengimas yra rengiamas grynai Lietuvos Valstybės naudai, tai mes turėsime už garbę turėti ir musų tautos atstovą tarpe musų vien valstybiniais reikalais.

2. Sportas. Lenktynės, bėgimu 50 yardų, 100 yardų, 220 yardų. Lenktynėse dalyvaus John Chenis, William Buckley, Adolph Chestney, Peter Sakalauskas, Charles Stanley, Charles Lekesky, John Alexander, William Norkaitis, Albert Metrik.

Be to bus Basket Ball tymas, kuriame dalyvaus geriausi musų vietos lošėjai. Ir tikrai atsilankiusieji bus patenkinti Lošime dalyvaus sekanti: Jack Kasper, Al. Metrik, Joseph Coskie, Charles Stanley, Anthony Ambrose, William Noreika, John Dailyda, Peter Stanley, Frank Stepsis, John Chenis, Anthony Chenis, Bernard Coskie.

Kurie norėtų dalyvauti lenktynėse, tai turėtų susižinoti su komiteto nariu Jonu Stepšiu, 107 Ward Street, Telephone Park 6893 R. del visų informacijų.

KALBOS:

1. Miesto Majoras, M. O'Hara. Vienas iš profesorių vietinio universiteto, Generalis Lietuvos Konsulatas Povilas Žadeikis, Vietos inteligentija, ir kiti. Yra užkviesti, advokatai Šalnai, adv. Bagočius ir daugiau iš kitų kolonijų veikėjai ir kalbėtojai.

DAILĖS PROGRAMA:

Kiek yra žinoma bus gana didelė ir gerai prirengta dailės programa, kur bus du choirai: "Aušrelės" ir Bostono, "Gabijos", kur sudarys daugiau kaip 100 dainininkų, vedamas po vadovyste muziko Jono Dirvelio, be to bus muzikos ir kitokių dailės dalykėlių. Tą dieną dalyvaus musų vietos dailininkai, kaip tai p-lė Julė Metrikaitė, p-lė Juzė Rauktytė ir kiti.

Be visų iškilmių. Vakare bus surengta vakarienė priėmimui Lietuvos Generalio Konsulo, P. Žadeikio Warren viešbutyje. Vakarienė bus tuom žymi, kad bus gerų dainininkų ir muzikantų tokių, kokių dar Worcesteryj nėra buvę. Generalis Lietuvos Konsulas bus oficialiai priimtas pasitinkant ant stoties kaip 4 val. 49 min. po pietų, dienos taupymo laiku, kuriems aplinkybės leis gali ateiti ant stoties pasitikti.

Taigi iš programo galite patys spręsti, kad bus turtingas. Tuom mes ir atsišaukiame į visus vietos ir apielinkės miestelių lietuvius, kad padaryti pasekmingą paminėjimą atsišaukiame į jus.

Mes, Worcesterio Lietuvių Didžiausios Draugijos, vardu 2,500 narių, sujungtomis visų jėgomis rengiamės 30 d. Gegužės 1930 metais atiduoti pirmutinę ir gal paskutinę musų gyvenime pagarbą Lietuvos Didžiajam Kunigaikščiui Vytautui už jo išgelbėjimą Lietuvos musų Tėvynės nuo galutinos pražuties, kuri tais laikais gręsė Lietuvai, kaip iš rytų, taip ir iš vakarų.

Idant to atsiekus, visi geros valios, tobulų jausmų, tikri lietuviai, tėvynainiai mylinti savo gimtinę Tėvynę privalome visi dalyvauti virš minėtose iškilmėse su tikru pasiryžimu. Tos jubiliejinės iškilmės privalo buti įspudingos ir visai skirtingos nuo paprastų lietuviškų pasilinksminimų ir parengimų.

Kiekvieno lietuvio atsilankymas tose iškilmėse yra atlikimas butinos pareigos, kaipo tikro lietuvio. Dalyvaudami iškilmėse mes ne vien minėsime garbingąjį Kunigaikštį Vytautą, bet tuom pačiu momentu suteiksime pagarbą ir gilų įvertinimą žilos, bet didžiai garbingos musų senovės. Tos praeities, kuri suteikė mums pamatą pasididžiavimui, jog esame lietuviais — tikrais Lietuvos sunais ir dukterimis. Lietuva buvo turtinga savo sunų didvyriškais žygiais, kurie ir dabar yra minimi istorijos puslapiuose rupestingumu del Lietuvos. Senovės lietuviai pasižymi savo narsumu, ištverme ir atsidavimu tėvynės labui.

Ir Vytautas buvo vienas iš tų Lietuvos karžygių, kurie tėvynės gerovę, garbę, ir laisvę statė aukščiau savo gerovės. Jo asmenyje mes turime minėti garbingiausią musų praeitį.

Todel, mes Worcesterio ir apielinkės lietuviai privalome imt dalyvumą iškilmėse, ne vien musų pačių garbei, bet taipgi, kad galėtume dar plačiau išgarsinti Lietuvos vardą Amerkioje.

Lai nė vienas lietuvis neatsisako remti šį jubilėjinį parengimą, ne tik moraliai bet ir materijaliai. Tai yra dalyvaukime patys ir pasirupinkime, kad visi kiti Worcesterio lietuviai tikri tėvynainiai, bendrai su mumis atiduotų vertą aukša pagarbą Lietuvos Didžiajam Kunigaikščiui Vytautui, minėdtmi 500 jo mirties metų sukaktuves.

Dainiaus žodžiais, "Lietuviais — esame mes gimę, lietuviais turime ir but, tą garbę gavome užgimę, ją ir neduosim pražut."

Kaip vienas, lietuvišku bendrumu ir sutarimu, dalyvaukime jubiliejinėse ceremonijose, kurios įvyks gegužės 30 dieną, 1930 metuose FAIR GROUNDS, Worcester, Mass.

SPAUDOS KOMISIJA:
Juzė Rauktytė,
Juozas Krasinskas,
P. A. Dėdynas.

KALĖJIMO REFORMOS.

Teisingumo ministerijos esą nusistatyta sąryšyj su naujai atidaromais kalėjimais panaikinti Šakių ir Lazdijų areštų namus. Esą norima koncentruoti kalėjimus.

Valstybės taryboj esąs priimtas kaliniams palengvinti įstatymo pakeitimo projektas. Tuo projektu mažesnėmis bausmėmis kaliniai negausia trečdalio. Be to, visi kaliniai galėsią gauti, be recidivistų, atostogų sveikatai pataisyti. Kaip žinome, iki šiol politiniai ir žmugžudžiai tokių atostogų negalėjo gauti.

Garsinkitės "SANDAROJE"

Namų telef. Univ. 1463-J
A.O. Salna
(SHALNA)
Lietuvis Advokatas
Baigęs du Universitetu, Cornell University su A. B. G., Washington University su L. L. B.
"Darbininko" Name (2-ros lubos)
366 W. BROADWAY
So. Boston. Tel. S. B. 3520

Tel. S. B. 1654 W
DR. R. CHERNIAK
Dentistas
Visas darbas garantuotas už prieinamiausią kainą
392 BROADWAY
Tarp E ir F st. S. Boston, Mass.
Valandos nuo 9:30 ryto iki 9 vak.

BRONIS KONTRIM
Lietuviškas Constable, Real Estate, Insurance Broker ir Justice of the peace.
120 Marine Road, So. Boston, Mass.
Tel. So. Boston 2483 — W.

K. ŠIDLAUSKO
APTIEKA
Kurioje galima gauti visokių gyduolių ir įvairių šaknų.
Reikale kreipkitės:
373 BROADWAY
SO. BOSTON, MASS.

Tel. So. Boston 0502
Paul J. Jakmauh, M.D.
(Jakimavičius)
509 EAST BROADWAY
SO. BOSTON, MASS.

LAIVAKORTĖS
Keliaujantiems Lietuvon ar iš Lietuvos
Parupinama visi reikalingi dokumentai: pasai, vizos, sugrįžimui leidimai, afideivitai
Daroma legališki dokumentai: pavedimai, įgaliojimai, ir tt.
Teikiama teisingos informacijos visuose imigracijos bei pilietybės klausimuose.
Juzė Rauktytė
50 STERLING STREET
Worcester, Mass.
Telephone Cedar 9039 W.

Ofiso Tel. Park 3491
ADVOKATAI
BARKUS IR ABODEELY
725 SLATER BUILDING
Worcester, Mass.
IGNAS J. BARKUS
101 Sterling st. Maple 4964.
MICHAEL N. ABODEELY
71 Suffolk St. Ceder 6771

NADAS RASTENIS
ADVOKATAS
700 West Lombard Street
BALTIMORE, MD.
Telefonai:
Buto: Gilmor 0361
Ofiso: Calvelrt 5896

Lietuviškų Čeverykų Krautuvė
90 MILLBURY ST.
Worcester, Mass.
Vincas Česna, dabar parduoda visą tavorą atskirai. Nori išparduoti viską kuogreičiausia. Prieinamos kainos.

Tel. Park 4019
W. N. ESTABROOK
Žinomas Worcestery gėlių laidytojas. Laidotuvių vainikai, gestuvių bukietai, prieinamomis kainomis 50-29
372 MAIN ST.
WORCESTER, MASS.

M. CIVINSKAS
Lietuvis Graborius
340 HARDING ST.,
WORCESTER, MASS.
Tel. Park 4156
Patarnauju laidotuvėm ir išrendavoju automobilius įvairiems reikalams

Tel. Park 2240-4274-4381
PETER BROTHERS
COAL, WOOD & LUMBER
Geras Patarnavimas
161 WASHINGTON STREET
WORCESTER, MASS.

National Ice Cream Co.
Darydami kokius parengimus reikalaukite musų Ice Creamo ir toniko. Visiems suteiksiu tinkamą patarnavimą.
P. A. DĖDYNAS
96 MILLBURY ST. WORCESTER, MASS
Telefonas: Park 7984

Telefonas South Boston 1058
BAY VIEW MOTOR SERVICE
Peter Trečiokas ir Juozas Kapočiunas Savininkai.
Studebaker — Erskine
Sales Room, 549 East Broadway
Servce Station, 1 Hamlin St. and Eighth St.
SOUTH BOSTON, MASS.

Garadžiaus Telefonas So. Boston 0777
Stubos Telefonas So. Boston 1463-J
PARKWAY AUTO SERVICE
SAVININKAS VIKTORAS VAITAITIS
Parduodam naujus Studebaker'us ir Erskine'us. Taipgi taisome visokios išdirbystės automobilius. Paarduodame Gulf ir Sinclair gazoliną. Parvežam nuo kelio sugadintus automobilius, teikdami geriausį patarnavimą už prieinamiausią kaina. Visuomet kreipkitės pas mus o busit užganėdinti.
415 OLD COLONY AVENUE SOUTH BOSTON, MASS.

P. J. AKUNEVIČIUS
LIETUVIS GRABORIUS
SUTEIKIA GERIAUSĮ PASKUTINĮ PATARNAVIMĄ
Už pilną pagrabą galima apsieiti su $80 ir augščiau už didelius, O už vaikus nuo $20 ir augščiau. Patarnauja gražiai ir pigiai.
OFISO IR GYVENIMO ANTRAŠAS:
258 Broadway So. Boston, Mass.
Telephone So. Boston 4486

Lietuviška Aptieka
Jeigu norite teisingų vaistų ir nužemintom kainom, tai visada eikite ant 100 Salem St., kur rasite visokių Amerikos vaistų ir Europiškų ir visokių lietuviškų šaknų. Mes laikome užtikrintas gyduoles nuo visokių ligų, kaip tai: nuo galvos skaudėjimo, nuo užsenusio reumatizmo, nuo nusilpnėjimo strėnų, kraujo valimui, nuo užsidegimo plaučių, nuo kosulio ir visokių kitų ligų. Taipgi turime nuo visokių slaptingų ligų ir geriausius patarimus suteikiame, nuo patrukimo del vyrų ir moterų. Atsiminkite, jeigu pirksite pas mus, sučėdysite pinigus ir sveikatą. Ateikite visada pas mus, o mes jums patarnausime kuogeriausiai. Pašaukiame geriausius daktarus per telefoną visai dykai.
D. CABITT
100 SALEM STREET, BOSTON, MASS.

Geriausias pamatas

"Neieškokit dovanų ar kuponų! CAMEL cigaretų tabakas uždraudžia dovanų ar kuponų naudot."

TĄ familiarišką pranešimą Camel cigaretų pakelio užpakaly vėl perskaitykit. . . . Camels, kurie buvo 1913 metais paskelbti, kuomet kiti cigaretai siulė visokių dovanų ir panašių pagundų, Camels vaduojamais tapo vien tik gerumo pamatu.

Tas pranešimas, išsiplatino per pasaulį kasdien milijonuos pakelių, yra jusų daugiausio rukymo malonume užtikrinimas. Kiekvienam pakely patvirtina nuolatinį tikslą rukytojams duot cigaretą, kuriame visa galima kaina įdėtą į tikrą rukymo ypatybę.

Malonus, naturališkas kvepėjimas "Camels" parinktiniausių tabakų, suvienyti švelniam, nunokusiam sutarime nepasiekiamoj rušy padarė Camels pirmu cigaretu ir jį tuo laiko.

Neatsisakykit sau

CAMELS

gausumo

© 1930, R. J. Reynolds Tobacco Company, Winston-Salem, N. C.

Tarp Chicagos Lietuviu

TOWN OF LAKE

Teko pasikalbėti su senu biznieriu, kuris turi rakandų krautuvę —p. Petru Barškiu.

Pirmiausia kas metasi į akis tai p. Barškio malonumas ir supratimas biznio reikalų. Jo krautuvė randas ant 47-tos gatvės prie Wood St., ir pripildyta naujausios rušies rakandais. Pasenusių jis nelaiko. Jo obalsis yra daugiau parduoti, o mažiau uždirbti.

— L.

Ramova Teatras.

Pastaruoju laiku Ramova teatras turi ypatingai gražių paveikslų. Publika patenkinta., kad teatro viduje yra vėsu, kuomet lauke siaučia karštis.

Kainos palyginus su kitais teatrais yra žemos.

Slowick Clothing Co.

Brighton Parke randas gerai žinoma įstaiga, tai Slowik Clothing Co., kuri sąžiniškai atlieka visus darbus ir užsakymus. Žmonės, kurie turėjo progos susidurti su šia siuvykla jautėsi visad patenkinti. Drabužius siuva jauniems ir seneniems.

Jos adresas yra: 4191 Archer Avenue Chicago, Ill. Telefonas Virginia 2460.

— G.

J. BABRAVIČIUS VYKSTA Į NEW YORKĄ.

Mums teko sužinoti, kad visiems žinomas dainininkas p. Juozas Babravičius vyksta į New Yorką, kur jis dalyvaus Newyorkiečių surengtam D. L. K. Vytauto 500 metų nuo jo mirties apvaikščiojime, birželio 1-mą dieną, Carnegie Hall, New Yorke. Tame pačiame apvaikščiojime dalyvauja paskilbęs dainininkas p. Petraitis ir p-lė Katkauskaitė.

Taipgi bus visa eilė kalbėtojų, kurių tarpe ir miesto majoras p. J. Walker.

Ponas J. Babravičius grįžtant iš New Yorko antradienyj sustos Niles, Michigan ir dainuos Kiwanis Kliubui.

— Rep.

LIETUVIŲ VALANDA PER RADIO.

Musų reporteriui teko patirti, kad didžiausia lietuvių rakandų krautuvės — Peoples Furniture Kompanijos pastangomis bus duotas labai puikus programas per Radio iš stoties WHFC. 1420 kilocykles, pirmadienyj, birželio 2-rą dieną, nuo 7 iki 8 valandai vakare.

Peoples Furniture Kompanija deda daug pastangų, kad programas butų puikus ir patenkinantis. Todel ir patariame, kad kurie turite Radios, nepraleiskite šios progos nepasiklausę. Gi kurie dar neturit, praneškit Peoples Furniture Kompanijai, o ji jumis aprupins.

— Rep.

PAIEŠKOJIMAS.

Šie asmenys gyveną Amerikoje yra ieškomi:

ANDRULIAI, Vincentas ir Pranciškus. Iš Vaiguvos valščiaus, Šiaulių apskričio. Gyvena Chicagoje.

BAKTIS, Petras. Kilęs iš Liepiškių kaimo, Šiaulėnų valščiaus, Šiaulių Apskričio.

DIRŽYS, Antanas. Kilęs iš Piliukiškės kaimo, Šakių valščiaus ir apskričio. Gyvena Chicagoje.

KRIŽIUS, Jonas. Kilęs iš Mažeikių aspkričio. Gyvena Chicagoje.

LODA, Mikas. Kilęs iš Pabališkių kaimo, Veiverių valščiaus, Mariampolės apskričio.

RUTKAUSKAS, Vladas. Kilęs ir Pabačių vienkiemo, Anykščių valščiaus.

STEPONAITIS, Liudvikas. Kilęs iš Plungės miesto.

ZDANIS, Petras. Kilęs iš Daugučių kaimo, Šiaulių apskričio. Pirm karo gyveno Chicagoje.

Aukščiau išvardyti asmenys yra prašomi atsiliepti, ir kiekvienas kas ką nors apie juos žinotų yra prašomi suteikti žinių. Bent kokia žinia bus brangiai įvertinta.

LIETUVOS KONSULATAS
CHICAGOJE.
Room 1032.
608 So. Dearborn St.,
Chicago, Illinois.

Peoples Furniture Co.

Didžiausi Lietuviai Krautuvninkai įvairių namams reikmenų Chicagoje taipgi RAKANDŲ IŠDIRBĖJAI IR WHOLESALNINKAI.

Dvi Erdvios Krautuvės užpildytos su naujausios mados ir geriausio padarymo.

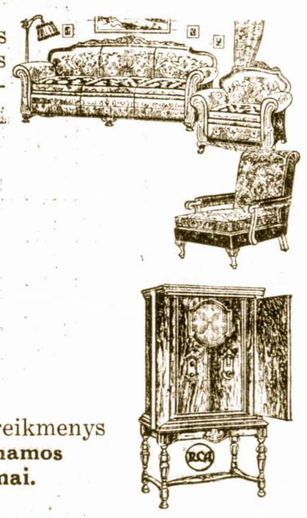

RAKANDAI,
RADIOS,
PIJANAI,
KAURAI,
PEČIAI,

ir visoki kiti namams reikmenys
Kainos labai prieinamos
Lengvi išmokėjimai.

per 15-ką metų pasekmingo pirkliavimo ir davimo pilno patenkinimo savo kostumeriams, įgijo garbę ir užsitikėjimą tarnauti daugumai Chicagos Lietuvių, kurie stengiasi palyginti šių krautuvių prekes, kainas ir patarnavimą. Jie įstikino, kad šios krautuvės yra geriausia vieta Lietuviams lankyti.

SOUTH WEST SIDES LARGEST STORES
The Peoples Furniture Co. INC.
FURNITURE, RADIOS, PIANOS, RUGS, STOVES & GEN. HOUSEHOLD GOODS
EVERYTHING For The BETTER HOMES
4177-83 ARCHER AVE. cor. RICHMOND ST — 2536-40 W. 63rd ST. & MAPLEWOOD AVE.

2536-40 W. 63rd St., Near Maplewood Ave. Phone Hemlock 8400 Marquette Parke

4177-83 Archer Ave. Cor. Richmond St. Phone Lafayette 3171 Brighton Parke.

MILŽINIŠKA EKSKURSIJA

LIETUVON

Didžiausiu Pasaulyj Laivu

S. S. LEVIATHAN

Birželio-June 11 d., 1930

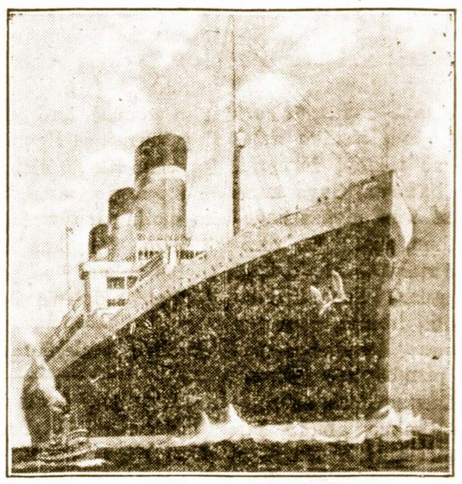

UNITED STATES LINE

Dėlei platesnių žinių kreipkitės pas:

PAUL P. BALTUTIS, 3327 So. Halsted St.,

"NAUJIENOS", 1739 So. Halsted St.,

JOHN J. ZOLP, 4559 So. Paulina St.,

V. M. STULPINAS, 3255 So. Halsted St.,

UNIVERSAL STATE BANK, 3252 So. Halsted St.,

S. L. FABIAN, 809 West 35th Street,

Didelis Vasarinis

SANDAROS PIKNIKAS

Nedelioj, Birželio 15 diena, 1930

Laike A. L. T. Sandaros ir S. L. A. Seimų

JUSTICE PARK,

Prie Archer ir Kean Avenue, Justice, Park, Ill.

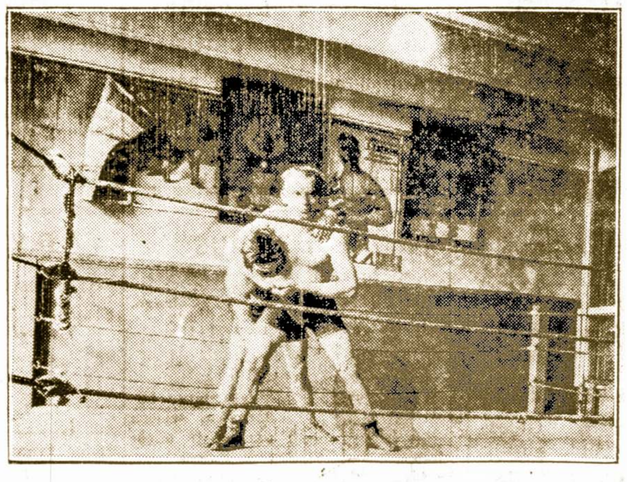

St. Bagdonas Mango Savo Oponentą.

Dainos, Žaismės, Ristynės, Kalbos Žymių Amerikos Lietuvių Veikėjų, ir daugybė Kitų Pramogų.

Įžangos Tikietas Suteikia Teisės Laimėt Brangių Dovanų. Visi Chicagos Lietuviai Ruoškimės Prie Seiminio Pikniko Nedėlioje, Birželio-June 15 d. Tai Bus Tikra Metinė Iškilmė.

Chicagoje

BURNSIDE, ILL.

VISOKIOS ŽINIOS.

Maskvos davatkos savo šešėlio baidosi.

S. L. A. 63 kuopos susirinkimas buvo šauktas atvirutėmis 6 d. gegužės. Tai jau antras susirinkimas sušauktas su atvirutėmis. Balandžio 1 d., buvo išrinkti net 7 delegatai į Seimą; visi komunistai ir jie patys savęs pradėjo bijotis. Sumanė užklausti centro ar jie gerai išrinko delegatus ar ne tokioje formoje, kaip jie balsavo. Gavo atsakymą, kad taip niekas nedaro balsavimu, kaip jie turėjo ir liepė rinkti iš naujo. Tad kuopai padarė komunistėliai bereikalingų išlaidų, savo ser gančiu protu. Atidarius susirinkimą pirmininkas tavorščius A. Macukevičius, sekretoriavo J. Rimkus, abudu ištikimi tavorščiams. Pradžioj buvo išsigandę, kad tiek daug narių atsilankė. Manė, kad ne teks buti delegatais į Seimą ir taip trukdę susirinkimą, kad tiktai nariai išvaikščiotų. Buvo laiškas nuo tavorščių 2 Apskr., kad kuopa paaukuotų pinigų del delegatų. Jiems pastebėta, kad 2 Apskr. nesenai patsai paaukavo del nigerių lapelio — Vilnies. Komunistėliai darė visokias pinkles, kad tiktai narius su klaidinus, bet nariai atmetė — neskyrė aukos tam tikslui.

Tuojaus pradėta daryti viskius užpildinėjimus ant tų narių, kurie dirba del SLA. labo. Rinkta delegatai. Nominuota net 16 kandidatų ir visi surašyti ant balotų, bet ne taip, kaip buvo perstatyta, nes tavorščiai budami komisijoj dėjo savuosius į pirmas eiles o sau priešingus aptaria ir vis vilkino, kad nariai apleistų svetainę. Komisija nepaskelbė kiek narių susirinkime buvo, tiktai skaitant balotus pasirodė 109. Klausimas ar narių buvo tiek ar ne? Susirinkimas pradėtas 8 valandą vakare, o balotai suskaityti 1 valandą nakties. Sekretorius F. Rimkus parvežė balotus į karčiamą ir tenais suskaityta tik 2 komisijos nariai buvo, o kiti del vėlaus laiko nebuvo. Iki visi susirinko į vietą tai jau sekretorius su balotais gulėjo ir turėjo laiko juosius pataisyti ir patys sakosi tikrai tą darę, ba butų nepatekę į delegatus jų 5 ištikimi tavorščiai; nors jie davė 2 vietas savo priešams, kad tylėtų apie tai, bet toki balsavimai nėra teisingi.

Dabar nariai klausia vienas kito kas toki per delegatai. Tavorščiai taip darydami turės kada tą paliauti. Nariai nepakęs tokių hambukų.

Mirė Lietuvaitė nuo Sumušimo.

Kotryna Sheputaitė 17 metų amžiaus gyvenanti, 9035 Greenwood Avenue tapo skaudžiai sumušta per John Ershing vokietį 18 metų gyvenantį 9115 Ellis Avenue. Vaikinas atėjęs į merginos namus ir ją sumušė, kad reikėjo vežti į Burnsidės ligonbutį, kuri išgyveno tik 25 dienas ir mirė nuo kraujo nubėgimo. Paliko motiną ir tėvą ba tik viena ji buvo. Vyrukas likosi areštuotas ir padėtas po kaucija 25,000.00 dolerių iki teismui.

Sunkiai apdegintas lieuvis.

Jeronimas Šukis dirbo naktimis Dobrol Oil Product Co., 6265 West 66th Place, Clearinge. Aliejus bepumpuojant užsidegė. Boso ir chemisto pagelbininkas ant vietos sudegė, o Šukis kiek galėjo gelbėjosi, bet likosi sunkiai apdegintas. Sakoma buvo kompanijos kaltė, nes nebuvo geros apsaugos. J. Šukis dar jaunas vyras, apie 21 metų, Chicagoje užaugęs.

Gaila tokio jauno vyro.

— Rep.

Pirm Negu Pirksite

Pamatykite šiuos puikius 4 kambarių rakandus, vartotus tiktai 60 dienų. 3 šmotų Parlor Setas, 9 pėdų per 12 pėdų Oriental ir Wilton kaurai, Radio, Woxwell kedė, lempos uždangos, veidrodžiai, laikrodis ir t. t. Parducsiu atskirai. **8228 Maryland Avenue,** 1st Apt., Stewart 1875.

Dabar Laikas Pirkti AUTOMOBILĮ

Kad pasinaudojus dabartiniu šiltu oru ir vasaros grožybėmis parkuose ir miškuose, automobilis butinai reikalingas Ateikite apžiurėti musų parduodamus **Willys-Knight, Willys-Eight Willys-Six** ir **Whippet.**

Parduodame, taipgi vartotus automobilius geram stovyje pigiomis kainomis.

Perkant automobilį pirmiausa ateikit į

WHITE SOX MOTOR SALES

S. RUMCHAKS, Sav.
A. Jankaitis, Pardavėjas.
610 West 35th Street
Phone Yards 0699 ir Boulevard 8642

Phone Canal 6574
Savi prie Savo.
Joe Pankauskas.
Parduoda visokius surius, varškę, vindetas, silkes ir t. t.
2021 Canalport Avenue.
CHICAGO, ILL.

GENERALINIS KONTRAKTORIUS

Statau namus, mažus ir didelius. Taipgi taisau senus. Permufinu į kitą vietą, ir duo du patarimus dykai. Prirengiu mortgičius ant namų.

A. KAIRIS,
4034 Archer Avenue
Tel. Laf. 6719

Phone Grovehill 0264
Natali Zukauskas, D. N
NAPRAPATĖ
Laisniuota Akušenė
Valandos nuo 1 iki 8 vak.
3215 West 64th Place
CHICAGO, ILL.

100 Knygų Rinkinys.

Didžiausias lietuvių knygynas "Lietuva" teikia gigantinę progą visiems Suvienytų Valstijų, Kanados, Centralinės ir Pietų Amerikos lietuviams įsigyti 100 KNYGŲ RINKINĮ. Kiekviena knyga skirtinga, didelių ir mažų naujų ir senesnių, įvairiausio turinio: apysakų, romansų, dainų, juokų, daktariškų, mokslinių, filosofinių, istorinių ir dar kitokių. Sykiu su šitomis knygomis gausite šiuos priedus dykai: "Birutės" Kalendorių ir mėnesinį žurnalą "Margutį", kurį leidžia ir redaguoja žymus humoristas ir kompozitorius Vanagaitis. "Margutis" užpildytas juokais, dainomis, paveisklais. Tą viską dabar galima gauti už $7.50. Gyvenantiems ne Suvienytose Valstijose — užsienyje, kainuoja $8.50. Visų kolonijų lietuviai nuoširdžiai kviečiami naudotis šita nepaprasta proga — knygų vertės gausite virš $30.00 ir dar priedų "Birutės" Kalendorių ir "Margutį" per visą metą. Sykiu prisiųsime savo naują knygų katalogą. Pinigus malonėkite siųsti šiuo adresu:

Knygynas "Lietuva."
3210 S. Halsted St., Chicago

Radios

BUDRIKO DIDELIS PIRKIMAS IR DAUGYBĖS PARDAVIMAS PADARO GALIMU PARDUOTI RADIOS UŽ TOKIAS ŽEMAS KAINAS:

RCA Radiola AC 7 tubų vertės $150, su tubomis, su viskuo **$39.00**
Atwater Kent, su viskuo **$36.00**
Majestic 8 tubų, Dynamic, su viskuo už **$49.00**
Sonora Kombinacija vertės $350, už **$98.00**
Philco 8 tubų Dynamic, su viskuo už **$49.00**
Sparton 9 tubos, Dynamic, vertės $179 už **$98.00**
Bosh 8 tubų Super Dynamic su viskuo, už **$75.00**

Parduoda ant lengvų išmokėjimų, Jus girdite Budriko Programus kas nedeldienį iš WCFL, kas ketvirtadienį iš WHFC.

JOS. F. BUDRIK,
INCORPORATED
3417 S Halsted St.
Telephone Boulevard 4705

AR NORI PINIGŲ ANT PIRMŲ MORGIČIŲ?

Skolinam pinigus ant medinių ir murinių namų. Komisas tik 2%. Kreipkitės į

PUBLIC MORTGAGE EXCHANGE
S. L. FABIAN, Mgr.
809 West 35th Street,

LOVEIKIS
KVIETKININKAS
NUSKINTOS KVIETKOS
Pristatome į Visas Miesto Dalis Vestuvėms, Bankietams ir Pagrabams Vainikai.
3316 So. Halsted St., Phone Boulevard 7314

Phone Boulevard 2035
"Sveikinkit su Gėlėmis"
Urba Flower Shoppe
Skintos Gėlės, Augalai. Vestuvėms Bukietai.
Specializuojam Laidotuvėms Gėlėmis.
3324 So. Auburn Avenue.

Universal Restaurant

Skanus Valgymai
Kepta Vištiena
750 W. 31st Street
Netoli Halsted Street
A. A. NORKUS Sav.

DR. VAITUSH, O. D.

LIETUVIS AKIŲ SPECIAISTAS.
Palengvins akių įtempimą, kuris esti priežastimi galvos skaudėjimo, svaigimo, akių aptempimo, nervuotumo, skaudama akių karšti, atitaiso kreivas akis, nuima kataraktą, atitaiso trumparegystę ir toliregystę. Prirengia teisingai akniius. Visuose atsitikimuose egzaminavimas daromas su elektra, parodančia mažiausias klaidas. Specialė atyda atkreipiama į mokyklos vaikus. Valandos nuo 10 iki 8 val. Nedėlioje nuo 10 iki 12 val. dieną.
4712 South Ashland Avenue
Phone Boulevard 7589

Z. S. MICKEVICE & CO.
REAL ESTATE, LOANS AND INSURANCE
NOTARY PUBLIC
2505 West 63rd Street
Tel. Hemlock 0800.

Phone Yards 5423
J. W. ZACHAREWICZ
Real Estate, Insurance and Loans
903 West 33rd Street
CHICAGO, ILL.

Graboriai

S. D. LACHAVICZ
Lietuvis Graborius ir Balzamuotojas.
Patarnauju laidotuvėse kuopigiausiai. Reikale meldžiu atsišaukti o mano darbu busite užganėdinti.
2314 West 23rd Place
Tel. Roosevelt 2515 ir 2516
SKYRIUS:
1439 So. 49th Court Cicero, Ill.
Telephone Cicero 5927

Simpatiškas — Mandagus — Geresnis už kitų patarnavimas
J. F. Eudeikis Komp.
PAGRABŲ VEDĖJAI
Didysis Ofisas
4605-07 S. Hermitage Ave.
Tel. Yards 1741 ir 1742
SKYRIUS
4447 So. Fairfield Avenue
Tel. Lafayette 0727
SKYRIUS
1410 So. 49th Ct. Cicero.
Tel. Cicero 3794
SKYRIUS
3201 Auburn Avenue
Tel. Boulevard 3201

Tel. Yards 1138
Stanley P. Mazeika
LIETUVIS GRABORIUS
Automobilius galima gauti visokiems reikalams.
3319 Auburn Av. Chicago.

J. LULEVIČIUS
Graborius ir Balsamuotojas
3103 S. Halsted St., Chicago.
Telephone Victory 1115

Patarnauju laidotuvėse visose miesto ir miestelių dalyse. Moderniška koplyčia veltui.

GRABORIAI

J. F. RADŽIUS
Pigiausias Lietuvis Graborius Chicagoje.
Laidotuvese patarnauja geriausia, ir pigiau negu kiti; todel, kad jis priklauso prie grabų išdirbystės.
Ofisas: 668 West 18th Street,
Telephone Canal 6174
Skyrius: 3228 S Halsted St.,
Telephone Victory 4088

Tel Commodore 1270
W. ADAMOVIČIA
LIETUVIS GRABORIUS
Pirmos Klasės Balsamuotojas ir Pigiausias Graborius visoj Chicagoj.
Patarnauja dieną ir naktį

Phone Boulevard 5203
I. J. ZOLP
Graborius
Privatiškas Ambulansas
Automobilių patarnavimas visokiuose reikaluose dieną ar naktį
1646 West 46th Street
CHICAGO, ILL.

AUBURN AVE. GARAGE
Joseph Martinkus, Savininkas.
Atdaras dieną ir naktį
Parendavoja automobilius pasibams, krikštynoms ir vestuvėms
3315 Auburn Ave., Chicago
Tel. Boulevard 0130

ADVOKATAI

A. A. ŠLAKIS
ADVOKATAS.
Ofisas vidurmiestyj
Room 1502
CHICAGO TEMPLE BLDG.
77 West Washington Street
Corner Washington and Clark Sts.
Ofisc Tel. Central 2978
Namų Telefonas Hyde Park 3395

K. GUGIS
ADVOKATAS
Miesto Ofisas
127 N. Dearborn St.,
Room 1111
Telefonas Central 4411
Valandos: nuo 9 ryto iki 4 po pietų
Gyvenimo vieta
3323 South Halsted Street
Tel. Boulevard 1310
Val.: nuo 6 iki 8 val. kiekvieną vakarą, išskyrus ketvergą.
.. Nedėliomis nuo 9 iki 12 ryto ..

Miesto Ofisas.
139 N. Clark St., Room 1909-1912
Telephone Randolph 3369
Tiktai pagal susitarimą.
JOSEPH W. GRIGAL
ADVOKATAS.
1579 Milwaukee Avenue
Room 202
Tel. Humboldt 5586
Namai: 5001 Berenice Avenue.
Telephone Palisade 4253

JOSEPH J. GRISH
ADVOKATAS
4631 S. Ashland Ave., 2nd
Telef. Boulevard 2800
Residencija
6515 So. Rockwell Street
Telef. Republic 9723

John Kuchinskas
Lietuvis Advokatas.
2221 West 22nd Street
Arti Leavitt Street
Telfonas Canal 2552
Valandos nuo 9 ryto iki 8 vakare.
Seredoj ir Pėtnyčioj nuo 9 iki 6 vak.

A. A. OLIS
ADVOKATAS.
11 S. La Salle St., Room 2001
Telephone Randoph 0331 — 0332
Val. nuo 9 ryto iki 6 v. v.
3241 South Halsted
Telephone Victory 0562
Vakarais nuo 7 iki 9 vakare
ir Pėtnyčios.

Phone Franklin 2460
Leonas S. Mikelonis
ADVOKATAS
10 South La Salle Street
Vakarais nuo 6 iki 9 valandai
3315 So. Halsted Street
Telephone Boulevard 3697

DAKTARAI

Julius P. Waitches
LAWYER
52 East 107th Street
CHICAGO
Phone Pullman 5960

Phone Armitage 1740
DR. S. T. THOMAS
(Tamošaitis)
DENTISTAS
Northwest Tower Bldg., Room 309
1608 Milwaukee Avenue
Corner North Avenue
VALANDOS: 9 iki 12 ryto; 1 iki 5 po pietų; 6 iki 9 vakare.

Tel. Victory 3687
DR. J. P. POŠKA
Gydytojas ir Chirurgas
Ofisas 3133 So. Halsted Street
Valandos: nuo 9 iki 12ryto ir nuo 7 iki 9 vakare, apart antradienio ir šeštadienio.
Res.: 6504 So. Artesian Avenue
Phone Hemlock 2374
Valandos nuo 3 iki 6 po pietų antradieniais ir šeštadieniais nuo 3 iki 9 valandos vakaro.

Ofiso Tel. Virginia 0036
Rez. Tel. Van Buren 5858
DR. T. DUNDULIS
GYDYTOJAS ir CHIRURGAS.
4142 Archer Ave. Chicago.
Val. nuo 11 ryto iki 1 po pietų
Nuo 2 iki 4 ir nuo 6 iki 8 v. v.
Nedėliomis nuo 10 iki 12 ryto.

Phone Pullman 8484
DR. J. ETERNO
PHYSICIAN and SURGEON
Office Hours: 8 to 9 A. M.
1 to 3; 6 to 8 P. M.,
Sunday 9 to 11 A. M.
240 E. 115th St. Chicago

Phone Canal 6222
DR. S. BIEŽIS
GYDYTOJAS ir CHIRURGAS
2201 West 22nd Street
(Cor. Leavitt St.)
Val.: 1-3 ir 7-8; Ned. 10-12 ryto
Rezidencija 6640 S. Maplewood Ave
Tel. Republic 7868
CHICAGO, ILL.

Tel. Republic 2266 — Hemlock 2010
DR. K. DRANGELIS.
DENTISTAS
Valandos: nuo 10 ryto iki 8 vakaro
išskiriant Trečiadienį
X-Ray Diagnosis Ultra-Violet Radiation Therapy
2417 West 63rd Street
(arti Western Avenue)

Dr. P. Z. Zalatoris
Gydytojas ir Chirurgas
Ofiso Valandos:
10:30 iki 12 val. rytais,
1 iki 3 val. po piet.
6 iki 9 val. vakarais.
Sekm. 9 iki 12 val. rytais.
Ofisas: 1821 So. Halsted St.
Telefonas Canal 0257
Rez.: 6600 S. Artesian Ave.
Telefonas Prospect 6659

DR. M. T. STRIKOL'IS
Gydytojas ir Chirurgas
OFISAI:
4601 South Ashland Avenue
Tel. Boulevard 7820
Valandos 6 iki 8 vakare
2423 West Marquette Road
Tel. Prospect 1930
Valandos: 2 iki 4 po piet
Nedėlioms tik pagal sutarti
Rez: 6641 South Albany Avenue
Tel. Prospect 1930

Skaitykite ir platinkite "SANDARĄ"

Dr. A. J. Karalius
Gydytojas ir Chirurgas
3147 So. Halsted St.
Tel. Calumet 3294
Ofiso valandos:
nuo 9 iki 12 dienos ir
nuo 2 iki 9 vakare.

A. MONTVID, M. D.
1579 Milwaukee Ave., Room 209
Kampas North Ave. ir Robey St.
Val.: 1—3 po pietų, 6—8 vak.
Telephone Brunswick 4983
Namų telefonas Brunswick 0597
Ultra violėtinė šviesa ir diathermia

Phone Hemlock 2061
DR. JOSEPH KELLA
DENTISTAS
Gas Extraction
6558 South Western Avenue
Valandos: 9 ryto iki 9 vakaro
Nedėliomis nuo 9 iki 12.

Telefonas Boulevard 9625
DR. P. OVITSKY
DENTISTAS.
4729 South Ashland Avenue
Netoli 47-tos gatvės.
OFISO VALANDOS:
9:30 iki 12:00 ryte
2:00 iki 5:00 po pietų
7:00 iki 9:00 vakare.

DR. A. J. BERTASH
3464 South Halsted Street
Ofiso valandos nuo 1 iki 3 po pietų
ir nuo 6 iki 8 val. vakare
Ofiso ir Res. Tel. Boulevard 5913

Phone Victory 7188
DR. M. ŽILVITIS
DENTISTAS
3243 So. Halsted Street
CHICAGO, ILL.

Phone Victory 2514
DR. S. NAIKELIS
Gydytojas ir Chirurgas.
Val. nuo 2 — 4; 7 — 8:30
Nedėlioms pagal sutartį
3252 South Halsted Street

Phone Victory 2514
DR. A. J. ZIMONTAS
SENIAUSIAS LIETUVIS DENTISTAS.
3252 South Halsted Street

A. L. Davidonis, M. D
4910 So. Michigan Ave.
Telephone Kenwood 5107
Valandos
nuo 9 iki 11 val. ryte
nuo 6 iki 8 val vak.
apart šventadienio ir ketvirtadienio

Phone Boulevard 1401
DR. V. A. ŠIMKUS
GYDYTOJAS ir CHIRURGAS
3343 So. Halsted St.
VALANDOS:
nuo 2 iki 4 P. M. nuo 7 iki 9 P. M.
Nedėlioj nuo 10 iki 12 A. M.

Office Boulevard 7042
DR. C. Z. VEZELIS
LIETUVIS DENTISTAS
4645 South Ashland Avenue
Ant Zaleskio Aptiekos
CHICAGO, ILL.

Phone Canal 2118
Ofiso calandos nuo 6 — 8 v. vak.
DR. A. L. YUŠKA
GYDYTOJAS IR CHIRURGAS.
1900 South Halsted Street,
Residencija:
4193 Archer Avenue
Valandos nuo 2 — 4 po pietų.
Norintieji matyti prieš piet. pasišaukite telefonu
Telephone Lafayette 0098

Sandariečiai!
Duokit savo visus Spaudos Darbus SANDARAI

Mes atliekame nuo viziti nės korčiukės iki storiausios knygos.
Gražiai, Greitai ir Pigiai
Taipgi išdirbam visokios rūšies sieninius Kalendorius

SANDARA PUBLISHING CO.
3226 So. Halsted Street, Chicago, Ill.
Phone Boulevard 0406