SANDARA
LITHUANIAN WEEKLY
Published by
Lithuanian National League of America
Consisting of 100 Branches, located in all principle Cities of the United States.
SANDARA
3236 So. Halsted St., Chicago, Ill.
Tel. Calumet 3277

SANDARA

AMERIKOS LIETUVIŲ TAUTINĖS SANDAROS LAIKRAŠTIS

SANDARA
LITHUANIAN WEEKLY
Published by
Lithuanian National League of America
Consisting of 100 Branches, located in all principle Cities of the United States.
SANDARA
3236 So. Halsted St., Chicago, Ill.
Tel. Calumet 3277

METAI XVII. 3236 SO. HALSTED STREET Penktadienis Birželio-June, 27 d., 1930. KAINA 5 CENTAI. No. 26.

Komunistai Pralaimejo Byla Su S.L.A.

Anglai Perskrido Atlantika

Nusileido Newfoundland

-- HARBOR GRACE, N. F. Birželio 25 d. — Anglų orlaivis su keturiais lakunais: kapitonu Charles Kingsford-Smith, Everet Van Dyk, J. Patrick Saul ir John Stannage laimingai pasiekė Newfoundland ir tuojaus skris iki New Yorko iš ten San Francisco. Jeigu jie laimingai pasieks užsibrėžtą vietą, tuomet skaitysis apskrista aplink žemės kamuolį, nes jie pradėjo savo kelionę iš San Francisco. Jie sako pasiekę New foundland tik pasidėjant geram radio, nes kompasas neveikė. Tačiaus jie turėję daug vargo, nes naktis buvo labai ukanota ir jie patys nežinojo, kur srendą ir del tos priežasties jie neteko gaso.

Tai yra antras atsitikimas istorijoj, kad pasiekę šią pusę atlantiko be sustojimo.

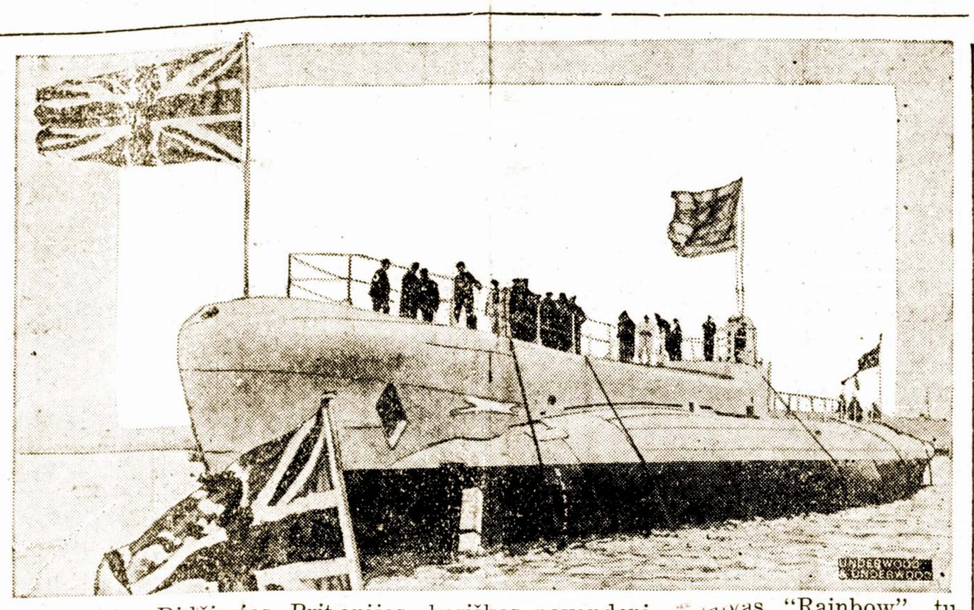

Naujausias Didžiosios Britanijos kariškas pavandeninis laivas "Rainbow", turintis dviejų ir keturių colių kanuoles.

Numatomos Lietuvos Latvijos Derybos.

Užsienių reikalų ministerio Dr. Zauniaus pareiškimas.

Sąryšyj su prekių sąrašo įteikimu, Lietuvos Latvijos derybų prekybos sutarčiai sudaryti užsieinų reikalų ministeris dr. D. Zaunius pareiškė:

"Prekių sąrašas, kuriuo Lietuva reikalauja muitinių lengvatų jau yra įteiktas Latvijai ir aš nematau jokių kliučių pradėti derybas artimoj ateityj. Turint galvoj abiejų šalių gan vienoda ukio strukturą, Lietuvai nelengva buvo sudaryti tokį sąrašą. Mes jukteeksportujame žemės ukio produktus, kurių Latvija netiek daug reikalauja. Prekių skaičius, del kurių muitinių lengvatų bus galima susitarti, gal ir nebus didelis bet labai svarbu, kad bus pradėta derinti abiejų kaimyninių šalių ukiškus interesus, o prekybinių santykių praktika nurodys kelius tolesniam bendradarbiavimui. Prekybos sutarties sudarymas su Latvija galės buti ne mažas žingsnis pirmyn abiejų šalių geresniam bendradarbiavimui ir Pabaltės padėties sustiprinimui. Lietuva stengsis kad ši sutartis butų pasirašyta. Sociologai sako, kad tai yra didelis menas buti vienas kitam gerų kaimynų todel malonu yra pažymėti, kad musų santykiai su Latvija rodo pagerėjimo žymių."

Lietuvon Atvyksta Latvijos Žurnalistai.

RYGA. — Budamas Rygoj Lietuvos žurnalistų sąjungos pirmininkas dr. Purickas per latvių žurnalistų vadovybę pakvietė atsilankyti į Lietuvą latvių žurnalistų ekskursiją. Pakvietimas priimtas su dideliu pasitenkinimu ir ekskursija žada buti labai gausinga. Į ekskursiją įeis visų didžiųjų laikraščių atstovai, iš viso apie 15 žmonių. Latvijos svečiai atvyks į Kauną parodos metu ir dainų šventės metu.

Popiežius ir Mussolini Su sirupinę Vengrijos Monarchijos Atstatymu.

Čekoslovakijos laikraštis "Pravo Lidu" rašo kad didkunigaikštis Otto, pretendentas į Habsburgų sostą, lapkričio mėnesį busiąs karunuotas Vengrijos karaliumi. Už Otto karunavimą Vengrų sostan stojąs pats Italijos diktatorius Mussolini.

Lapkričio 22 dieną Otto sukaks 18 metų amžiaus, ir tą dieną busiąs paskelbtas jo susižadėjimas su princese Marija, jauniausia Italijos karaliaus Viktoro Emanuelio dukte. Mussolini ir papos valstybės sekretorius kardinolas Pacelli pilnai tam pritaria.

Tą pačią Lapkričio 22 dieną Vengrijos parlamentas oficialiai paskelbsiąs, kad admirolo Horthy regentura pasibaigus ir nominuosiąs Otto karaliumi. Vengruose netruksta monarchistų kurie norėtų matyti Otto Hubsburgą Vengrijos soste. Tačiau Mažosios Antantos valstybės ir jų globėja Prancuzija yra pareiškusios, kad jos jokiu budu neleisiančios atsteigti Habsburgu sosto nors tam tektų ginklo jėga pavartoti.

Visa Indija Protestuoja Prieš Angljios Planus.

BOMBAY, Indija, Birželio 24 d. — pranešama, kad visos Indijoje tautos ir rasės vienbalsiai protestuoja prieš Anglijos užmačias padaryti Indiją anglų melžiamąją karvute. Šie protestai reiškiami ne vien tuščiais žodžiais, bet ir kruvina kova. Tas reiškiasi miestuose miesteliuose, kaimuose ir net kalėjimuose. Ranguno miesto kalėjime įvyko maištas, kuriame krito 45 žmonės ir tapo sužeista 71, bėgyje 2 valandų laiko. Tas parodo ant kiek indusai stipriai kovoja už savo tiesas — paliuosavimą iš po Anglijos jungo.

Kaip Vokietija Pakėlė Musų Produktams Muitus.

Nuo 1930 metų Balandžio mėn. 15 dienos Vokietijoj įsigalėjo nauji muitai ukio produktams ir gyvuliams. Todel išvežami iš Lietuvos ukio produktai dabar bus muitų taip apmokami: kiaulės cent. buvo 18 markių dabar 27 markės; arkliai štuka buvo 30 markių, dabar 150 markių; kiaušiniai 100 klg. buvo 6 markės dabar 30 markių; sviestas 100 klg. buvo 30 markių, dabar 50 markių, pienas 100 klg. buvo galima be muito įvežti dabar 5 karkiai; kviečiai 1000 klg. be muito, dabar 15 0markių; miežiai 1000 klg. be muito, dabar 150 markių.

Vieno žinovo apskaitymu, neskaitant transporto ir kitų išlaidų dabar už musų prekes Vokietijoj galima tikėtis gauti šiek tiek pelno tik už kiaules ir karves, kitos prekės išeina su nuostoliu.

Todel Lietuvą rupinasi tarp kitko, surasti savo produktams parduoti daug kitų vietų — Anglijon, Belgijon ir kitur.

Tyrinės S. V. Komunistų Įeigas.

Komunistų platus politiniai užsimojimai ir didelis eikvojimas pinigų propogandai, atkreipė domę Atstovų Buto Washingtone, kuris išrinko speiaclią komisiją ištirti visą dalyką. Iš Berlyno ateiną pranešimų, kad visas komunistų internacionalas žada daryt kuo didžiausių demonstracijų Chicagoj, Clevelande ir kitur, Rugsėjo mėn š. m.

Liepos 15 d. Atstovų Buto Komisija pradės tardymo darbą. Pirmoj vietoj bus pašaukta Armtorg Sovietų Prekybos Atstovytė New Yorke.

IŠSIUNTĖ PROVINCIJON.

Administraciniu budu išsiųsta provincijon pp. Statkus, Matulevičius ir Šileika, kaip pavojingi tvarkai.

Naujas Skandalas Sovietų Atstovybėje Paryžiuje.

Žymus komunistas Angorskis atsisakė grįžti SSSR. Angorskio pareiškimas SSSR darbo žmonėms pavergti.

Sovietų "Šiaurės Europos komercinio banko"' generalis sekretorius Kriukow — Angorskis žymus įdėjiškas komunistas senas revoliucijonierius, už dalyvavimą 1905 metų revoliucijoje išbuvęs caro katargoje 9 metus.

Kartu su Besiedovskiu Angorskis atvyko į Paryžiaus rusų laikraščio „Posl. Novosti" redakciją ir paliko savo pareiškimą, kuriame išdėstyti išėjimo iš komunistų partijos motyvai.

Savo laiku Angorskis užimdavęs aukštas vietas raudonoje kariuomenėje ir baigė raudonąją generalinio štabo akademiją. Akademijoje jis buvęs partijos kontrolės sekretorium. Vėliau jis buvęs už sienio prekybai banko valdytoju ir po to buvo pakviestas į Paryžių.

Savo pareiškime Angorskis sako:

"Paskutiniais metais aš ne kartą susimąstydavau ar gerai elgiuos pasilikdamas komunistų partijos eilėse. Aplink aš mačiau biurokratizmą ir vietoj laisvės, darbo masių pavergimą. Pradžioje aš maniau, kad čia kalti partijos vadų nusižengimai, bet vėliau priėjau išvadą, kad čia kalta sistema ir kad darbo masių pavergimas yra baisus dabartinės diktaturos dykimo rezultatas. Aš nutariau apleisti komunistų partiją ir drauge su kitais kovoti už SSSR. tvarkos demokratizavimą".

Illinois Vandentekio Bilius Kongrese.

Tam tikslui skiriama 7 ir pusė milijono dolerių.

WASHINGTON, D. C. Birželio 24 d., — Kongresas ir Senatas priėmė vandentekio bilių, į kurį įeina ir Illinois vandentekio reikalas. Abelnai visas S. V. vandentekio pravedimui bei taisymui prieplaukų skiriama apie 300 milijonų dolerių iš tos sumos Illinois vandentekio reikalui skiriama iš valstybės iždo $7,500,000 dolerių. Bilius perėjo per kongresą ir senatą ir tik lieka prezidentui užtvirtinti, kuris nors ir nesutinka kai su kuriais punktais, tečiaus tikimasi, kad nesipriešinęs ir pasirašys.

Pravedimas Illinois valstijoj naujo vandentekio, žymiai prisidės prie augimo biznio, ypač Chicagos miestui.

POPIEŽIUS PIJUS XI SUNKIAI SERGA.

VATICAN CITY. Birželio 24 d., — Atėjusios žinios iš Vatikano praneša, kad Romos Katalikų galva Papas Pijus XI sunkiai susirgo ir sakoma, kad mažai vilties išlikimui gyvam. Liga yra labai pavojinga — vadinama uremiški nuodai, kurie vieton eiti viršun, sėda į kraują.

Vatikano daktarai deda ko daugiausiai pastangų, kad pašalinus pavojų, tačiaus yra mažai vilties.

MUITŲ LENGVATOS LIETUVOS PREKĖMS.

KAUNAS. — Užsienių Reikalų Ministeris dr. D. Zaunius įteikė Latvijos ministeriui Lietuvai p. Liepinui sąrašą prekių kurioms Lietuvos vyriausybė prašo muitų lengvatų.

TEISEJAS ATMETE JUJU SKUNDA

Užvestoji bolševikų byla prieš S. L. A. Pildomąją Tarybą tapo išmesta iš teismo, kaipo nepamatuota Teisėjas po ilgokos kalbos davė jiems dešimtį dienų, kad įteikti naują skundą, bet tas bolševikams bus sunku padaryt, kadangi viską buta ir nebuta jie jau turėjo surašę pirmoj skundoj.

Teisėjas darydamas nuosprendį vadovavosi S. L. A. konstitucija, kur sakoma, kad pirmininkas turi teisės skirti mandatų komisiją ir prašalinti iš posėdžių triukšmadarius.

SAUGOKIME SAVO ORGANIZACIJAS.

Bėgyje pastarųjų dviejų metų bolševikai stropiai rengės užkariauti S. L. A., o jei tas nepasisektų kuogreičiausiai jį suskaldyti. Laike šios organizacijos Seimo Chicagoj jie per pusantros dienos triukšmavo ir neleido nieko svarstyti, laukdami, kad prezidentas Gegužis Seimą uždarytų arba priimtų jų reikalavimus. Kuomet nepasisekė nė vieno, nė antro laimėti iš priežasties prašalinimo kelių triukšmadarių, bolševikai kaip vienas apleido svetainę ir persikėlė seimavoti kiton vieton. Jie melagingai pasiskelbė esą didžiumoj ir išrinko sau naują valdybą, kurios pirmutinis žingsnis buvo skųsti teisman S. L. A. viršininkus, reikalaujant, kad visi S. L. A. pinigai ir fondai butų pervesti į jų iždininko B. Salaveičiko rankas; kad dabartinei Pildomąjai Tarybai butų uždrausta eiti savo pareigas; išduoti indžionkšeną prieš bile kokį išmokėjimą ir pagaliau patraukti visus Pildomosios Tarybos narius į teismą.

Nusisamdę geriausius advokatus ir išleidę galybes agitacinių lapelių, bolševikų vadai bėgo pas teisėją reikalaudami pripažinti jiems vadovybę S. L. A. Tačiaus Illinois valstijos Circuit Court teisėjas išklausęs abiejų pusių, rado bolševikų skundą nepamatuotų ir liepė per dešimtį dienų suformuluoti naują skundą. Tas reiškia, kad bolševikai teisme pralaimėjo, nes kitokių skundų, apart jau surašytų, jie niekuomet neišgalvos.

Bet dalykas čia neužsibaigs. Parvažiavę į kuopas jų žmonės bandys kelti demoralizaciją S. L. A. narių tarpe, siundinant juos prieš Pildomąją Tarybą ir gal raginant nesiųsti narinių mokesnių. Jeigu randonieji negalėjo užkariauti S. L. A. ir teisme, tai visvien jie stengsis sugriauti pačią organizaciją, kad nebutų nė jiems, nei kitiems.

Šiame momente musų sandariečių ir visos tautiškos visuomenės pareiga yra stoti į atvirą kovą su destruktyviu elementu. Paglemžkim bolševikų agitaciją iškeldami prieš visuomenę tikruosius jų siekimus. Kuomet visi žinos, kas ištikro stumia raudonuosius, ko jie siekia ir kokias nepadorias priemones jie vartoja, bolševikų likimas Amerikos lietuvių tarpe bus aiškus — jie dings palikdami nemalonių atsiminimų S. L. A. ir kitose organizacijose.

VOKIEČIŲ EKSPERTAI GELBSTI KEI-SHEKUI

Nacionalistų prezidentui ir generaliam kariuomenės vadui gen. Chang Kei?Shekui, dabartinėje kovoje prieš sukilėlius, vokiečiai ekspertai duoda patarimus kaipo kariškiai strategaię. Iki šiol jis turėjo vieną, bet jam pavargus ir išvykus į Vokietiją, Chang Kei-Shekas jojo vieton pasiėmė net du patarėjus.

Chicagoj udegė 30 Orlaivių.

Nuostoliai siekia $2,000,000 Dolerių.

Tur but didžiausias šios rušies gaisras įvyko šioj savaitėj Chicagoj, kur sudegė apie 30 orlaivių padarydami nuostolių arti dviejų milijonų dolerių.

SL A. 36 Seimas

15

Stovio Skundų ir Apeliacijų Komisijos Raportas.

Raportą išduoda komisijos pirmininkas advokatas Bagočius. Savo plačiame raporte tarpe kito siulo perkelti SLA. Centrą į Pittsburghą arba Scranton.

Paportas tapo vienbalsiai priimtas.

Garbingi Svečiai Seime.

Seiman atvyksta — Martynas Jankus, Mažosios Lietuvos atstovas ir šaulys — Adomaitis, kaipo Šaulių Sąjungos atstovas, abu atstovai sutinkami delnų plojimu ir atsistojimu.

Ponas Jankus ir Adomaitis sveikina SLA. Seimo atstovus linkedami tvirtai laikytis už lietuvybes principo.

Pirmininkas skelbia 12.20 po pietų sesija uždaryta.

Sesija VI-ta.

Sesiją atidarė 2:35 po pietų S. L. A. Pirmininkas St. Gegužis.

S. L. A. narių vardošaukis. Peršaukus pasirodė, jog šioj sesijoj dalyvavo 318 del.

Sekretorė skelbia, jog buvo užsiregistravusių atvykti seiman kaipo delegatais 521, tačiaus iš jų 24 neatvyko.

Vakar t. y. Birželio 17 d. del keliamojo triukšmo buvo pašalinta 179. Šiandien seime dalyvauja 318 atstovų.

Naujos Konstitucijos Priėmimas.

Čarteris priimtas kaip buvo paskelbtas Tėvynėje. Pildomąją Tarybą renka visuotinas balsavimas o seimas tik patvirtiną ją. Seimas šaukia mas ne rečiau kaip keturi metai.

Pasveikinimai atėjo nuo konsulo Chicagoj, Skandinavų Linijos; "Kulturos" Vilniuje, per Dr. Alseiką; nuo Valst. Liaudininkų; "Žiburėlio".

Sesija uždaryta 5:30 po pietų.

Sesija VII-ta Ketvirtadienyj, Birželio 19 d. 1930 m.

Sesiją atidarė pirmininkas St. Gegužis 9:20 val. ryte. Svetainė pilna atstovų, visų nuotaika gera, taip kad darbas bus tęsiamas pasekmingai.

Sekretorei patvirtinus narių vardošaukiu, einama prie praeitųjų sesijų protokolo skaitymo, perskaičius 5-kias sesijas, jos buvo Seimo priimtos.

Pirmininkas pakviečia p-lę Rauktytę, kuri laiškų ir pasveikinimu komisijos vardu skaito kuopų ir veikėjų sveikinimus.

Įstatų komisijos narys advokatas Jurgelionis skaito naujos konstitucijos paragrafus liečiančius kas yra renkamas atstovą seiman. Priimta kom. rekom.

"Raudonųjų Apaštalų" ultimatumas.

Šį ryt anksti "raudonieji apaštalai", kurie save skaito neva seimo atstovais išleidžia ugningą atsišaukimą, kuriame tarpe kitko bolševikėliai apgailestauja įvykius Birž. 17 dienos ir nori sugrįžti seiman, tačiaus piršdamiesi, stato neva sąlygas butent — 1 "delegatai" išmestieji turi buti sugrąžinti seiman, taip pat priimti ir tuos delegatus, kurie nesą seimo sąraše bet kurių mandatai esą pasiųsti centran.

2. Pradėt Seimą peržiurint iš naujo mandatus — reiškia vėl iš naujo pradėt seimą.

3. Neva užtikrinti delegatams, kad nebusią persekiojami.

4. Duot bolševikuojantiems teise buti įvairiose komisijose,

Tokį pat atsišaukimą — tik jau laiško formoje "apaštalai" įteikė ir pirmininkui.

Seimas apsvarstęs jų prašymą davė per mandatų komisiją sekantį, — čia pridedu nuorašą laiško mandatų komisijos pasiųsta "raudoniems apaštalams":

Chicago, Ill. Birž. 19 d. 1930
Messrs R. Mizara and J. Šalaviejus, Chicago, Ill.

Gerb. Tamstos:—

S. L. A. 36-tas Seimas, per savo prezidiumą, gavo laišką iš 19-tos dienos šių metų, su Tamstų parašais adresuotą 36 Seimo delegatams. Į jį, žinodami, kad Tamstos esat akredituoti šio Seimo delegatai kurie del mums nežinomų priežaščių Seimo sesijose nedalyvaujant, Tamstų klaidingą opiniją ir išsireiškimus pataišydami atsakome:—

1. Tamstos nesat SLA. 36-to Seimo joki komisija arba nariai bent kokios komisijos ir ateityje panašiu budu savęs ne miscrepresentuokite.

2. Nė vienas SLA. 36-to delegatas pereitame antradienyj iš Lietuvių Auditorijos nie kieno nebuvo prašalintas arba išmestas. Besiorganizuojant burys triukšmadarių kėlė bet varkę ir to burio dalyviai, nepaisantieji atkartotino Seimo pirmininko reikalavimo tvarkiai užsilaikyti, buvo iš svetainės išvesti. Jei prašalintųjų arba su triukšmadariais prasišalinusiųjų tarpe buvo ypatos legaliai šiam Seimui kaip delegatai akredituotos, tad šis Seimas labai apgailestauja tą įvyki ir reiškia savo užuojautą nekaltai nukentėjusiems.

3. Į Tamstų kitus pareiškimus apie kokius ten niekados nebutus "brutališkumus", "ne legališkumus" ir panašius dalykus, Seimas negali kreipti rimtos atydos kaipo į be jokio pamato esančias insinuacijas, bet Tamstų žiniai gali pranešti kad SLA. 36-tas Seimas yra pagal įstatymus ir SLA. konstituciją organizuotas ir savo posėdžius laiko ir SLA. reikalus svarsto.

4. Tamstos ir kiti į SLA. 36-tą legaliai akredituoti delegatai visada ir be jokių teisių aprubežiavimo galite ir privalote dalyvauti Seime. Per sistačius Seimui, visiems tokiems delegatams bus suteikti Seimo delegatų ženkleliai ir jie galės dalyvauti tolimesnėse Seimo deliberacijose.

5. Seimas negali eiti į jokias derybas su bile kokiais delegatais arba delegatų grupe, nes visos deliberacijos, rinkimai komisijų paskirstymai turi buti ir bus atlikti prisilaikant įstatumų ir SLA. konstitucujos.

6. SLA. ir Seimo prezidentas p. Gegužis negali atšaukti jokių kaltinimų prieš triukšmadarius, nes SLA. ne jo Seimo ir ne p. Gegužio, bet Illinojaus valstijos įstatymai liečiantieji viešąją tvarką buvo peržengti bet p. Gegužis, kaipo Seimo pirmininkas, dės visas pastangas jei kuris iš Seimui akredituotų delegatų butų suareštuotas, kad Teismas jo pasigailėtų.

SLA. 36-to Seimo Mandatų Komisija.

Sesija VIII-ta.

Sesiją aštuntą atidarė pirmininkas St. Gegužis 2 val. po pietų.

Per visą sesiją ištisai buvo svarstoma ir punktais primenama atskiri konstitucijos punktai.

Sesija baigiama 5:30 val. vakare.

Per 4 Metus į Braziliją Įvažiavo 405,622 Emigrantai.

Bėgyje pastarųjų keturių metų, 405,622 emigrantai atvyko į Braziliją.

Portugalai, žinoma, stovi pirmoj vietoj; su 142,788. Po jų seka japonai su 45,308.

Mes Inšurinam
Apdraudžiam

NAMUS nuo ugnies ir vėtros

RAKANDUS, PIANUS, ir RADIOS, BRANGENYBES Auksinius ir Deimantus.

AUTOMOBILIUS ir TROKUS, Visoj srityj apdraudos. LANGUS,

KAILINIUS Fur Coats ir DRABUŽIUS,

NAUJAI NAMUS STATOMUS, Building Construction VISOKIŲ KITŲ RUŠIŲ APDRAUDA — Insurance.

Musų insurance — apdraudos skyrius visuomet stengsis suteikti teisingą ir greitą patarnavimą. Taipgi pagelbės sutvarkyti jusų insurance — apdraudos reikalus be jokių kaštų ir atsakomybės tamstoms.

Mes atstovaujame sekančių kompanijų: Royal Insurance, Aetna Life and Casualty Co., ir kitų kompanijų, kurios yra priežiuroj Illinois valstijos. Esame na riais Board of Underwriters ir taipgi po Bond Kaucija.

S. P. Kazwell & Co
Insurance Skyrius
2839 W. 63rd Street
Telephone Republic 8899.

PAMATYK.

Patraukianti atvaizdavimą kovos prie Chateau Thierry!

Aeroplanai, tankai, artilerija, pėstininkai ir kitos rušys Veikime.

Įdomi paroda visokių ginklų, aptaisymo ir aprupinimo visų armijos skyrių.

Didžiausia karinė demonstracija kuomet nors atlikta Suv. Valstijose.

Puošnus "fireworks" pagaminti Thearle — Duffield Co.

Kariniai turnamentai ir paroda. Šešto korpuso ryba, Suv. Valst. armjos Birželio 21 iki 29 d. Soldier Field, Grant Parke, Chicagoje. Vakarais 8 valandą. Po pietų 2:15 val. Birželio 22, 28 ir 29 d. d.

Įžanga $1.00, vaikams 50c. Rezervuotos sėdėnės $1.50, Box seats $3.50.

Grynas pelnas bus skirtas Armijos Pagalbos Draugijai sušelpimui karių, našlių ir našlaičių.

Trečiadienyj Birželio 25 d. yra Lietuvių Vakaras.

RAMOVA
Teatras
35th ir Halsted Street
Dabokite Ramova Programus
Gražesni kalbanti veikalai bus rodomi čia negu bile teatre šiame mieste!
PROGRAMAS
Sekm. ir Pirm. Birželio 29 ir 30 d. d.
"HAPPY DAYS"
Su Janet Gaynor, Edmund Lowe, Warner Baxter, Will Rogers, Victor McLaglen ir daug kitų.
Antr. ir Treč., Liepos 1 ir 2 d. d.
John Gilbert veikale
"REDEMPTION"
Taipgi Sharkey su Scmelingo judamuose paveiksluose. Visi ateikite pasižiurėti savo tautiečio.
Ketv. ir Penkt. Liepos 3 ir 4 d. d.
"UNDER THE TEXAS MOON"
Myrna Loy, Noah Beery, Frank Fay, Tully Marshall, Fred Kohler ir Armida
Šeštadienyj, Liepos 5 dieną
"CALL OF THE WEST"
Su Dorothy Revier ir Matt Moore ir "UNMASKED"
Su Robert Warwick
Kasdien komedijos ir žinios paveikslai.
Durys atsidaro 1:15 val. po pietų.
Kainos: Dienomis 25c. ir 10 c.
Vakarais 35c. ir 15c.

EKSPRESINE KELIONE Į EUROPĄ
PER HAMBURGĄ MUSŲ MODERNINIAIS LAIVAIS
HAMBURG DEUTSCHLAND
ALBERT BALLIN NEW YORK
Išvažiuoja reguliariai kas savaitė, prieinamos kainos. Tiesioginiai gelžkeliais susisiekimai su Lietuva. Taipgi reguliariai išplaukimai musų populiariais kambariniais laivais.
ST. LOUIS, MILWAUKEE IR CLEVELAND
Del informacijų kreipkitės į lokalinius agentus musų
HAMBURG-AMERICAN LINE
177 N. Michigan Avenue Chicago

LIETUVIAI!
Atlankykit Savo Gimtinę Šią Vasarą ir Dalyvaukit D. L. K. Vytauto 500 m. Mirties Sukaktuvėse
Didžiausias Laivas Paskirtas Šiais Metais Plaukti iš New Yorko į
KLAIPĖDĄ
Amerikos Lietuvių Laivakorčių Agentų Asosiacijos ir Brooklyno Lietuvių Tautininkų Kliubo.
Didelė Ekskursija Tiesiog į Lietuvą
POPULIARIAM PUIKIAM MOTORINIAM LAIVE
"GRIPSHOLM"
18,000 reg. tonų įtalpos, 23,600 tonų talpos — Displacement
Swedish American Linijos Laive
Išplaukia BIRŽELIO-JUNE 27 D. 1890 Metais
IŠ NEW YORKO TIESIOG Į KLAIPĖDĄ — Lietuvos Uostą
Per Gothenburgą, Švediją.
Skersai Atlantiką Šiaurės Jurą ir Baltijos Jurą. Tam pačiam dideliam laive, be persėdimo visu keliu iki Klaipėdos uosto. Čia keleiviai bus iškelti į krantą.

Patriarchas MARTYNAS JANKUS.

Šioji DIDELĖ LIETUVIŲ EKSKURSIJA vedama garbės vado Mažosios Lietuvos Tėvo MARTYNO JANKAUS. Visiems žinomas ir mylimo kiekvieno lietuvio, kaip pasižymėjusio už nenuilstamą darbą Lietuvių tautai. Bus lydimas Lietuvos Šaulių Sąjungos spaudos atstovo p. J. V. Adomaičio ir Švedų Amerikos Linijos atstovo Kaune p K. Puodžio.

VĖLESNI IŠPLAUKIMAI IŠ NEW YORKO:

DROTTNINGHOLM	Liepos 16, Rugp. 23, Rugs. 20,	Spalių 18:
GRIPSHOLM	Rugp. 9, Rugs. 6,	Spalių 4, Lapkr: 1:
KUNGSHOLM	Rugp. 16, Rugs. 13,	Spal: 11, Lapkr: 8:

Laivakorčių Kainos Iš New Yorko Ar Bostono į Klaipėdą:
Trečia Klasė į ten $107.00, ir atgal $181.00
Antra Klasė — Cabin į kiekvieną pusę $152.50

Pilnų informacijų užsisakyti vietoms, pasams gauti ir t. t. Kreipkitės į arčiausį lietuvį agentą arba bent kurį Švedų Amerkos Linijos agentą ar bile kurį musų Linijos ofisą.

Swedish American Line
181 No. Michigan Avenue, Chicago, Ill.

YPATIŠKAI VADOVAUJAMA DIDELĖ EKSKURSIJA
Į LIETUVĄ
PRISIDĖKITE PRIE EKSKURSANTŲ
Kurie dalyvaus minėjime 500 metinių mirties sukaktuvių
D. L. K. VYTAUTO
IŠPLAUKIANT
... **Holland America Linijos** ...
Vėliaviniu Laivu
... **STATENDAM** ...
IŠ NEW YORKO
Rugpiučio 16 d., 1930 m.

Nužeminta laivakorčių kaina į abu galu. Puiki kelionė ir malonus patarnavimas. Tiesioginis gelžkelių susisiekimas į Klaipėdą per Rotterdamą:

Informacijų atsiklauskit pas Amerikos Lietuvių Laivakorčių Agentų Asociacijos narius.

MISS J. LEONAITĖ, "Amerikos Lietuvio" Agentura, 14 Vernon St., Worcester, Mass.
J. AMBRAZIEJUS, 168 Grand St., Brooklyn, N. Y.
"VIENYBĖ" 193 Grand St., Brooklyn, N. Y.
J. VASILIAUSKAS, 814 Bank St., Waterbury, Conn.
A. S: TREČIOKAS, 197 Adams St., Newark, N. J.
J. SEKYS, 226 Park St., Hartford, Conn.
"NAUJIENOS", 1739 So. Halsted St., Chicago, Ill.
A. VELECKIS, 502 South Ave., Bridgeport, Conn.
P. BALTUTIS, 3327 So. Halsted Street, Chicago, Ill.
"DIRVA", 6820 Superior Ave., Cleveland, Ohio.
K. MAKAREVIČIUS, 95 Liberty St., Ansonia, Conn.,
K. VAIŠNORA, Franklin Savings & Trust Co., Pittsburgh, Pa.
J. J. URBSZO, 187 Oak St., Lawrence, Mass.
P. MOLIS, 1730 — 24th St., Detroit, Mich.
J. G. BOGDEN, 322 West Long St., Du Bois, Pa.
J. ZOLP, 4559 South Pauliną Street, Chicago, Ill.
V. M. STULPINAS, 3255 South Halsted St., Chicago, Ill.
A. VARAŠIUS, S: 12th and Carson St., Pittsburgh, Pa.
"TARPININKO" Agentura, A. J. Kupstas, 322 West Broadway Street, South Boston, Mass.
MISS J. RODIS — Rauktytė, 50 Sterling St., Worcester, Mass.
N. GENDROLIUS, 395 Broadway St., South Boston, Mass.
J. KAZEMĖKAS, 793-797 Bank St., Waterbury, Conn.
P. BARTKEVIČIUS, 678 North Main St., Montello, Mass.
K. SIDABRAS, 875 Cambridge St., Cambridge, Mass.
J. VITKAUSKAS, Richmond Trust Company, 2701 E. Allegheny Ave., Philadelphia, Pa.
MATAS BIEKŠA, "Sandaros" Agenturos Vedėjas, 3236 South Halsted Street, Chicago, Ill.

ATOSTOGAUTI--LIETUVOJ
Skandinavų-Amerikos Linija
OFICIALINĖ
Lietuvių
VYČIŲ
EKSKURSIJA
Liepos 5-tą dieną
Laivu FREDERIK VIII
LIETUVON
— per —
KLAIPĖDĄ
— SMAGIAUSIA — PATOGIAUSIA — KELIONĖ —
Visas Kelias Vandeniu iki Klaipėdos
LAIKO NEDAUG — RUOŠKITĖS
Del visų informacijų kreipkitės pas jusų agentą arba į
SKANDINAVIAN AMERICAN LINE.
130 NO. LA SALLE STREET, CHICAGO, ILL.

DIDELĖ
EKSKURSIJA
VYTAUTO IŠKILMĖMS
Lietuvoj
Dideliu Ekspresiniu Cunard Linijos Laivu
"AQUITANIA
Išplauks iš New Yorko į Lietuvos uostą
KLAIPĖDĄ
Per Southampton
Asmeniškai vedama ir Prižiurima
Liepos 6-ta diena
Atostogų Ekskursija "Vienybės" laikraščio, Užsidarius Mokykloms.

Pakeliui į Lietuvą ekskursija aplankys didžiausį pasaulyj miestą Londoną, kur trečios klasės keleiviai gaus pilną užlaikymą ir autobusus bei palydovus veltui.

Visi asmenys nuoširdžiai kviečiami keliauti su minėta ekskursija. Bilietai parduodami ir dokumentai padaromi visų Cunard agentų.

CUNARD LINE,
25 Broadway, New York.

SANDAROS PIKNIKAS

Ned., Liepos-July 6, 1930

JUSTICE PARK DARŽE

Prie Archer ir Kean Ave., Justice Park, Ill.

Šis piknikas bus paįvairintas specialę programa. Daug visokių žaidimų, juokų, dainų, kontestų, kuriuose galės dalyvauti visi susirinkusieji. Beto pamatysim dar keliatą specialių taip vadinamų "surprise" numerių.

O nuo pietų iki pat vakaro bus kap ir visada, šokiai prie geros muzikos.

Tikietai Pirkti Del Birželio 15 Dienos yra Geri įeiti į Daržą ir Laimėti Minėtas Dovanas.

PRADŽIA 10:00 VALANDĄ IŠ RYTO.

Kviečia Visus Dalyvauti PIKNIKE. "SANDARA"

SANDARA

AMERIKOS LIETUVIŲ TAUTINĖS SANDAROS LAIKRAŠTIS.

Lithuanian Weekly

Published Weekly on Friday by the
Lithuanian National League of America

Editorial Office:
3236 South Halsted Street
Telephone Calumet 3277

SUBSCRIPTION RATES:
$2.00 per year in the United States
$3.00 per year in Canada and all foreign countries

Entered as second class matter OCTOBER 25th, 1928, at the Post Office at Chicago, Illinois, under the ACT OF MARCH 3, 1879.

Sandara yra savaitinis laikraštis, leidžiamas kas penktadienis. Leidžia Amerikos Lietuvių Tautinė Sandara, 3236 So. Halsted Street, Chicago, Ill.
Telefonas: Calumet 3277.

Užsisakymo kaina:
Suvienytose Valstijose metams $2.00
Užsienyj metams $3.00

SEIMAMS PRAĖJUS.

Per pastaras porą savaičių Chicagoje įvyko net trys Seimai: Amerikos Lietuvių Tautinės Sandaros, Susivienijimo Lietuvių Amerikoje ir Tėvynės Mylėtojų Draugijos. Nors šios trys organizacijos, didžiumoje, ir yra palaikomos vien tautinio nusistatymo žmonių, bet jų tikslai ryškiai skiriasi: politinė, fraternalė ir kulturinė organizacija.

Kadangi, paprastai, seimų tikslu yra kad peržvelgti kas jau yra nuveikta ir nustatyti programą bei planus tolimesnės darbuotės, taigi ir praėjusieji seimai tą dalinai atliko ir dabar prasidės tų planų vykinimas gyveniman. Kadangi virš paminėtos organizacijos viena nuo kitos skiriasi, tai ir tenka kalbėt apie jas skyrium. .. .. ..

Kaip pirmesnieji, taip ir šis Sandaros seimas daug ką įnešė į organizacijos gyvenimą. Jis pastatė naujas iegas į veikiantį aparatą ir padarė visą eilę gerų ir naudingų tarimų organizacijos labui. Tas yra labai gerai. Tačiaus neužtenka padaryti tarimus — reikia, kad tie tarimai butų įgyvendinti. O kad tai atsiekti — reikia darbo. Tik per darbą mes galime pasiekti savo tikslą ir tuomet galėsime didžiuotis ir džiaugtis iš darbo vaisių.

Kad darbas butų našus, tai pirma turi buti visiška kooperacija organizacijos narių su Centro Valdyba ir antra, tai neužmiršti ką esame pasižadėję augščiausioje organizacijos instancijoje — seime. To nepadarę mes nepasieksime savo tikslo ir sulaukę sekančio seimo mes nepasidžiaugsime darbo vaisiais.

Bet šių dienų apystovos ir pasireiškusi pereitame seime kilni sandariečių dvasia sakyti sako,, kad šių metų seimas ir visa metinė darbuotė bus įrašyta į Sandaros istoriją.

Naujoji Sandaros Centro Valdyba jau daro naujus planus metinei darbuotei ir trumpoj ateityje pasirodys, kaip buvusieji pereito Seimo atstovai ir abelnai visi sandariečiai naujuosius planus sutiks ir vykdins į gyvenimą.

LENKAI NUMATO SAU PAVOJŲ.

Vilniaus pagrobimas 1920 metais nors ir patenkino lenkų karingas ambicijas, tačiau kitos ypatingos naudos jiems nesuteikė. Okupuotam krašte jiems tenka laikyti didelės policijos ir kariuomenės pajiegas, nes kitaip ten galėtų kilti įvairių suiručių. O ekonominiai Vilnus pergyvena didelį krizį.

Dalykas tačiau dar tuomi neužsibaigia. Tarptautinėj politikoj Vilniaus klausimas kaba it Damoklio kardas ant lenkiškų galvų. Štai jų pačių laikraščiai praneša, kad vokiečių, ukrainiečių ir lietuvių politiniai agentai nusitarė veikti bendrai prieš lenkus ir sutvėrė savo centrą Berlyne. Ukrainiečiai turi savo slaptas militarines organizacijas Lenkijoj, kurios nesykį pasirodo surengime demonstracijų, užpuolimų ir t. t. Kaunas buk esąs centras iš kurio plaukia propoganda prieš Lenkiją. .. ..

Kiek tame yra teisybės sunku pasakyti. Vienok nebutų nieko nuostabaus, jei šios trys tautinės grupės, daugiausiai nukentėjusios nuo lenkų militarizmo, imtų ir susitartų ne ginkluotiems užpuolimams, bet šiaip idėjiniai kovai už atitaisymą padarytų skriaudų.

IŠ DIDELIO DEBESIO MAŽAS LIETUS.

Apleidę S. L. A. Seimą bolševikai subėgo kitoj vietoj ir išsirinko savo "darbininkišką" Pildomąją Tarybą. Pirmąsis šios revoliucinės Tarybos žingsnis buvo pasamdyti gerus advokatus ir teismo keliu atimti iš savo priešininkų visą S. L. A. turtą ir patiems tapti pilnais šios organizacijos šeimininkais.

Bolševikai tikėjosi laimėti, nes kitaip nebutų išmetę per savo spaudą tiek daug sprogstamosios medžiagos. Bet teisėjas juos apvylė. Paduotąjį ant S. L. A. Pildomosios Tarybos skundą jis grąžino atgal, kaipo nepamatuotą. O šios bylos užvedimas bolševikams kainavo apie tukstantį dolerių.

Ant rytojaus vietinis jų laikraštis apie S. L. A. kalba jau kitokiu tonu, panašiai kaip žmogus norįs eiti išpažintin, bet bijąs pasakyt visų nuodėmių.

Pradžioj jie manė skelti S. L. A. Vienok dabar atkrito ir šis sumanymas.

Tarptautine Politika

Rašo V. M. Čekanauskas

Tąsa

Italijos Alijantai.

Italijos grupę sudaro Vengrija ir Albanija, taipgi kyla klausimas kokią poziciją užimtų vokiečiai su austrais jeigu karas tarpe italų ir prancuzų kiltų; nors yra nuomonė kad šios šalys paliktų neutrališkos, vienok vokiečių intužimas prieš prancuzus yra didelis ne tik del pereito karo ir primetimo vokiečiams buk jie kaltininkai pereito pasaulinio karo išprovokavime, tą dėmę vokiečiams pažymi Versalio sutartis. Gi austrų santykiai su italais gerėja, o su čeko-slovakais nepergeriausi, be abejo austrai ir vokiečiai tikėdamiesi revizijų teritorialių ir daleidimo austrams vienytis su vokiečiais, vokiečių norai atgauti kolonijas Afrikoje, gali Vokietiją ir Austriją nublokšti į Italijos talkininkų pusę.

Tokia spekuliacija eina diplomatinėse sferose, tuli net kalba, kad kilus prancuzų — italų karui, susiblokavimai Europos valstybių gali buti nauju kontinentiniu karu. Tai gi prancuzijai susidarytų pavojus nes jos talkininkės absiubtos iš visų pusių, čeko-slovakai tokiame atsitikime, gal atsimestų nuo prancuzų, tuomet Lenkija neturėtų tiek drąsos pulti Vokietiją, nei Rumuniją nebandytų, nes kaip už lenkų taip už rumunų pečių stovi galinga Rusija, pastaroji dar nėra baigus savo bylą del teritorialės revizijos Besarabijos ruošte, Rusija taipgi laiko Lenkiją vienu iš arčiausių savo neprietelių vakarų fronte. Duokim sau, Prancuzijos talkininkės nenorėdamos buti įveltoms į tokį karą, paliktų Prancuziją izoliuotą, delto prancuzai ir nerimauja, matydami jog Tautų Lyga taiką Europoje nevalios palaikyti nes ligi šiolei jinai taikai nedirbo, dirbo tik politikos balsavimui ir nuraminimui mažesnės valstybės del joms padarytų skriaudų, taipgi, dirbo idant užbaigus pasaulinio karo obligacijų išsprendimą, kad suderinus politiką reparacijų problemos išrišimui.

Taip dalykams esant, didėjant nepasitikėjimui valstybių tarpe, augant su kiekviena diena komercijos konkurencijai, pavydi, tarptautinė politika dabar yra aktinga ir priėjus tokioms stadijos kaip buvo 1912 ir 1913 m. Del to p. Briandas norėdamas karingumą malšinti Europoj ir tuo budu daryti saugumą Prancuzijos interesams, neradamas kelio per Tautų Lygą, eina visai nauju keliu suderinimui ir suvienijimui Europos valstybes, tačiaus už jo viso politinio manievro matomi prancuzų tikslai, tai viena. Antra, dabar tokius žygius daryti jau yra pervėlu nes ligi šiolei padaryta visa eilė neva taikos delei sutarčių ir tos sutartys yra tik vadinamos "scrap of papers", jei joms nepasitikimą ir jų nesilaikoma, tai kitos išeities nebelieka kaip tik naujas susirėmimas. Mano nuomone, prie tokios katastrofos veda patys prancuzai, nes jie laike pastarų kelių metų pasižymėjo savo agresingu ir neteisingu politikų linkui daugelio valstybių; jie manė, kad Anglija seks paskui prancuzų ir jų alijantų diktuojamą politiką, bet staiga viskas pasikeitė, anglai kratosi prancuzų talkininkavimo, nes jų interesams tokis talkininkavimas nesveikas. Ambicijos vedamas Mussolinas, matydamas tokią situaciją tarptautinėje politikoje, jausdamas jog iš po Pranduzijos kojų žemė slystą, jis gązdina prancuzus ir telkia apie savę pietų Europos valstybes sudarydami balansą Europos tautų politikoje idant tuo budu paveržti iš prancuzų vadovybę, tai viena. Antra, Mussolinas nori padaryti Italiją lygia valstybe su Prancuzija, kadangi to jis siekia, tad aišku jog italus jis rengia į karą.

Paskutinės Mussolino kelios kalbos, ypatingai po London-done atsibuvusios laivyno konferencijos aiškiai pasako, kad Italija be kolonijų ekspensijos gyventi negali, jai kolonijos reikalingos pertekliui jos gyventojų skaičiui ir jos prekybos, ekonominiai ekspensijai, gi italai kolonijų geruoju negauna ir negaus, tad jų tik slas karo budu jas įgyti. Dabar kyla klausimas kaip į tokias kombinacijas ir proponuojamą karą atsineš J. V. Amerika? Kol kas į tai atsakyti nelengva. Žinoma visu pirmiausia J. V. Amerikai yra svarbu palaikyti taiką Europos kontinente delto, kad tenai amerikonų bilijonai dolerių kapitalo įvesdinta ir taip gi Amerikai tenka didelis šmotas aukso iš reparacijų, o jei karas butų išprovokuotas, aišku, kad J. V. Amerikai butų iš to nenaudos, nes daug jos kapitalo butų likviduota arba neliktų vilties jį atgauti. Amerikai rupi palaikyti taiką Europoje, tačiau gali buti visaip, karo dievaitis ir musų šalyj labai garbinamas, militarizmas nerimsta ir jie gali įkišti savo koją į naują karą, gal but tokia J. V. Amerikos intervencija butų tikslu priversti Europos valstybes paliauti kariaut. Į šį klausimą dabar tinkamai atsakyti negalima. Kokią poziciją užimtų J. V. Amerika ateities parodis.

Pabaiga.

A.L.T.S. Seimas

PROTOKOLAS.

A. L. T. Sandaros 16-jo Seimo įvykusio birž. 12 - 14 d. Chicagos Lietuvių Auditorijoje, Chicago, Ill.

Sesija I-ma.

A. L. T. Sandaros 16-tąjį Seimą atidarė Sandaros Centro vice-pirmininkas St. Grišius 11-tą valandą ryte sveikindamas susirinkusiuosius seiman atstovus. Suvažiavimo darbas pradedamas Lietuvos himnu, vadovaujant p-niai Vitaitienei ir p. P. Bukšnaičiui.

Patikrinimui atstovų mandatų paskiriama, mandatų komisija iš trijų asmenų: p-nios Baranauskienės, p-nios Katkevičienės ir p. Vaišvilos.

Laike mandatų peržiurėjimo, Centro vice-pirmininkas perstato šiuos veikėjus kalbėti — p. J. Virbicką, Pittsburgh, Pa; S. E. Vitaitį, New York; Oną Ramanauskienę, Portland, Org.; A. Žuką, Cleveland, Ohio; Čekanauską, Hartford, Conn.; Dr. Zimontą, Chicago, Ill. ir p. P. Bukšnaitį, New York.

Kalboms užsibaigus mandatų komisija peršaukia delegatus vardais prisega kiekvienam atstovui seimo dalyvio ženklelį. Seimo I-moj sesijoj dalyvavo šie kuopų, Centro ir apskričių atstovai:

18 kuopa, Cleveland, Ohio: A. Žukas ir J. V. Mičiulis.

23 kuopa, Chicago, Ill. — Kun. P. Zalink.

25 kuopa, Chicago, Ill. — M. K. Šilius, O. Jonaitienė ir J. Baranauskienė.

29 kuopa, Detroit, Mich. — V. Motuzienė.

30 kuopa, New York, N. Y. — P. Bukšnaitis ir Z. Vitaitienė.

33 kuopa, Norwood, Mass. — J. Jurėnienė.

35 kuopa, Racine, Wis. — M. Matulionienė.

36 kuopa, Pittsburgh, Pa. — Savickas, J. Virbickas ir P. Dargis.

75 kuopa, Chicago, Ill. — J. Bardauskas ir M. Bernotaitė.

77 kuopa, Chicago, Ill. — J. Vaišvila, D. Pivarunas.

79 kuopa, Pittsburgh, Pa. — A. Gilienė.

100 kuopa, Chicago, Ill. — S. Polikienė ir B. Paliulienė.

I-mas Apskritys, Mass. — J. Jurėnienė.

II-ras Apskritys Conn. — V. M. Čekanauskas.

III-čias Apskritys, Pittsburgh, Pa. — K. Benotaitienė ir P. Dargis.

IV-tas Apskritys, Chicago, Ill. — J. Lulevičius ir O. Ferantienė.

Sandaros Centro Valdyba —S. Grišius, A. Viščiuliutė, A. Zimontas, M. Biekša ir Katkevičienė.

Seimo nutarimu priimti pilnateisiais nariais: Ona Ramanauskienė ir S. E. Vitaitis, abu sandariečiai.

Šioje I-moje sesijoje iš prisiųstų mandatų privalėjo dalyvauti 42 atstovai, plius 5 atstovus Centro viso 47 atstovai, tačiaus seime I-moje sesijoje dalyvavo tik 29, plius 5 Centro, viso 34 atstovai.

Įnešta ir nutarta seimą laikyti prie atdarų durų, tačiaus ypatingai svarbius ir žinotinus tik Sandaros nariams reikalus laikyti prie uždarų durų.

Prezidiumo Rinkimai.

Pirmininko vietai nominuoti šie atstovai: P. Bukšnaitis, V. M. Čekanauskas ir S. Grišius. Slaptu balsavimu išrinktas P. Bukšnaitis, gavęs 12 balsų ir vice-pirmininku V. M. Čekanauskas gavęs 11 balsų.

Sekretoriaus vietai nominuoti: Paul Dargis ir Z. Vitaitienė, slaptu balsavimu P. Dargis išrinktas sekretorium, gavęs 16 balsų, Z. Vitaitienė gavusi 15 balsų išrinkta sekretoriaus pagelbininku.

Maršalkoms buvo pirmininko paskirti: M. K. Šilius ir J. Vaišvila.

Spaudos ir Rezoliucijų komisijon išrinkti: S. E. Vitaitis, A. Žukas ir Dr. Zimontas.

Įnešimų ir sveikinimų komisijon: J. Jurėnienė, O. Ramanauskienė ir Katkevičienė.

Išrinktasis prezidiumas užėmęs vietas ir padėkojęs už pasitikėjimą pasižada tvarkingai vesti šį 16-tąjį Sandaros Seimą.

Įnešta ir nutarta I-mąją sesiją uždaryti. Sesija tapo uždaryta 1 val. po pietų.

II-roi Sesija.

Antrąją sesiją atidarė pirmininkas P. Bukšnaitis 2 val. po pietų. Sekretoriaus pagelbininkė Z. Vitaitienė peršaukia Seimo atstovų sąrašą. Seiman atvyksta šie nebuvę I-moje sesijoje išrinktieji kuopų ir apskričių atstovai: 25 kuopos Chicago, — B. Digris ir IV-to Apskričio Chicago, Antanas Brijunas ir F. Platkauskas.

Kuopų ir Sandaros veikėjų pasveikinimai 16-tam Sandaros Seimui, jų yra sekanti:

Nuo 25 kuopos $10.00 dolerių.

Nuo 29 kuopos $5.00 dolerių Sandaros fondui.

Nuo 43 kuopos 3-jais šėrais, tačiau jie dar negauti Smailis per Sandarą $25.00 Vilniaus Kulturos reikalams.

Pittsburgho Sąryšio Kuopų $50.00 Sandaros reikalams ir dar $10.00 dolerių Politiniui Iždui.

36 kuopa Pittsburgh, Pa. $10.00 Sandaros reikalams.

Nuo 36 kuopos nario Pikšrio Pittsburgh, Pa. $5.00 Sandaros reikalams.

15-ta kuopa Bridgeport, onn. $10.00 Sandaros reikalams.

77 kuopa Chicago $10.00 Sandaros reikalams.

35 kuopa Racine, Wis. $10. Sandaros reikalams.

33 kuopa Norwood, Mass. $10.00 Sandaros reikalams.

Liet. Auditorijos Užvaizda Chicago $1.00.

30 kuopa New York $11.00, Sandaros reikalams.

Telegramas nuo Juozo Pronskaus, Chicago, Ill.

Viso su pasveikinimais prisiųsta $167.00 (šimtas šešiasdešimts septyni doleriai).

Prereito 15-tojo Sandaros Seimo protokolo skaitymas.

Protokolas tapo vienbalsiai priimtas. Pirmininkas p. Bukšnaitis skelbia 10-ties minučių sesijos pertrauką. Prasilinkus aukščiau minėtam laikui sesija tęsiama toliau prie uždarytų durų.

Įnešta ir nutarta pasiųsti užuojautos lalšką, Seimo vardu sergančiam sandariečiui p. Kodžiui ir pasveikinti Lietuvos liaudį per Liet. Valstiečių Liaudininkų partiją.

Įnešta ir nutarta aprubežiuoti atstovų kalbas, suteikiant atstovui galę kalbėti neilgiau dešimties minučių.

Centro Valdybos ir Komisijų Raportai.

a. Buvusio Centro Valdybos pirmininko Pijaus Bukšnaičio raportas išklausytasa ir priimtas.

b. Vice-prezidento Grišiaus raportas priimtas su pastaba, kad raportas privalo buti išduotas raštiškas kitose 16-jo Seimo sesijose.

Iškilus klausimui del įvykusių neteisėtumų pereitame Sandaros 15-tame Seime renkant Centro Valdyba, įnešta ir nutarta šio reikalo ištirimui išrinkti komisiją iš penkių narių, kurie ištyrę dalyką aukščiau minėtąjį praneš komisijos darbo, pasekmes su savąją rekomendaciją 16-tajam Seimui.

Komisijon perstatyti ir išrinkti vienbalsiai šie sandariečiai: 1. Baranauskienė, 2. Vitaitis, 3. P. Dargis, 4. J. Virbickas, 5. Pivorunas.

Rezoliucijų komisija skaito jos suformuluotąjį užuojautos laišką ligoje sandariečiui Kodžiui, užuojautos laiškas priimtas kaip skaitytas.

Įnešta ir nutarta II-ją sesiją uždaryti.

II-ji sesija p. vice-pirmininko Čekanausko tapo uždaryta 10 minučių iki 7 val. vakare, Birželio 12 dieną.

Sekanti sesija įvyks Birželio 13 dieną 9 val. ryte.

Sesija III-čia.

III-čią sesiją atidarė Birželio 13 dieną, 10 valandą ryte pirmininkas p. Bukšnaitis, Sekretoriui Dargiui peršaukus atstovų vardošaukį pasirodė, jog sesijos pradžioje t. y. ją atidarant dalyvavo 29 atstovai. Sesijon pasivėlavo B. Digris, Z. Vitaitienė, E. Vitaitis ir D. Pivorunas.

Kotnrolės Komisijos Raportas

Kontrolės Komisijos raportą išdavė ponia Katkevičienė; raportas nutartas priimti. Kitų kontrolės komisijos narių nebuta, todel eita prie tolimesnės dienotvarkės puktualiai.

I. Apšvietos Komisijos Raportas;

II. Įstatų Komisijos Raportas;

III. Politinės Komisijos Raportas.

Nesvarstomi, kadangi nesama aukščiau minėtųjų komisijos narių.

Politinio Iždo Valdybos Raportas.

Politinio Iždo Valdybos pirmininkas Čekanauskas išduoda raštišką raportą, kuris ir tapo su pagyrimu nutartas priimti. Raportas pridedamas prie protokolo.

Finansinę raštišką atskaitą to paties Politinio Iždo išdavė Dr. Zimontas. Raportas Seimo priimtas. Raportas pridedamas prie protokolo.

Svarstymas Nebaigtų Reikalų Iš Pereito Sandaros Seimo.

Kadangi šiam klausimui svarstyti nėra pačios Sandaros Centro Valdybos kuri šį dienotvarkės punktą patiekė Seimui ir kadangi nesama po ranka pereito Seimo protokolo nutarta šis klausimas atidėti kitoms sesijoms. Kadangi Sandaros Centro Valdyba Sandaros dienotvarkėn nebuvo pažymėjusi Iždininko raporto, nutarta reikalauti Centro Iždininko metinį raportą. Raportą išduoda Centro Iždininkas Dr. Zimontas. raportas nutarta priimti.

Įnešta ir nutarta padaryti pertrauka 15 minučių.

Po petraukos 1:30 val. ryte Seimo sesijos tęsiama.

Skaitomas ir priimamas 32 Sandaros kuopos iš New Britain, Conn. pasveikinimas su auka $10.00 Sandaros reikalams.

Bus daugiau

POLICIJA ŠAUDĖ Į STREIKIERIUS.

Ispanijoj įvyko kruvini susirėmimai tarp policijos ir streikuojančių darbininkų. Seville mieste sužeista ir užmušta keliosdešimts asmenų.

T. M. D. Reikalai

PROTOKOLAS.

Tėvynės Mylėtojų Draugijos Seimo laikyto Birželio 18 ir 19 dienomis, 1930 metais, Sandaros Svetainėje 3236 So. Halsted Street, Chicago, Ill.

Pirma Sesija.

Pirmą sesiją atidarė TMD. Vice-pirmininkas M. Kasparaitis, 8:30 valandą vakare, Birželio 18-tą dieną ir pakvietė pakalbėti seną darbuotoją p-nią Oną Ramanauskienę ir Matą Biekšą kurie savo trumpose kalbose sveikino susirinkusius ir ragino imtis už darbo, idant atgaivinti šią draugiją.

2. Mandatų komisija p. J. Jurėnienė ir p. J. Kasputis išduoda raportą iš kurio pasiroro, kad dalyvauja sekančių kuopų atstovai:

13 kuopos, Waukegan, Ill. K. Ambraziunas, J. Masiliunas, J. Mičiulis nepribuvo.

36 kuopos Norwood, Mass. J. Jurėnienė;

68 kuopos, Detroit, Mich. K. Šnuolis, J. Overaitis — nepribuvo.

119 kuopos, Kenosha, Wis. — J. Kasputis;

121 kuopos, Racine, Wis. — M. Kasparaitis, M. Masiliunienė — nepribuvo.

Pavieniai: K. Kindaras, Lowell, Mass.; F. Pavilianskis, Kenosha, Wis.; Ant. Šmigelskis, Cleveland, Ohio; Ona Ramanauskienė, Origon City, Org.; A. Vaičaitis, J. Lulevich ir Matas Biekša, Chicago, Ill. Viso dalyvauja 13 ypatų.

3. Į Seimo prezidiumą išrinkta sekančiai: — K. Šnuolis, Pirmininkas; M. Kasparaitis pirmininko pagelbininkas, Raštininkas M. Biekša — Rezoliucijų komisijos rinkimas palikta sekančiai sesijai.

4. Tapo nutarta suteikti sprendžiamą balsą svečiams T. M. D. nariams.

5. Skaitymas pasveikinimų:

K. Ambraziunas sveikina gyvu žodžiu varde 13 kuopos Waukegan, Ill. su auka $10.

M. Kasparaitis sveikina gyvu žodžiu varde 121 kuopos Racine, Wis. su auka $10.00.

Worcesteriečių tėvynainių burelis su auka $5.20.

P. A. Dėdynas sveikina raštu, kuriame pasižada pasidarbuoti, TMD. jeigu tik bus atgaivinta.

Sveikinimas nuo Milwaukės kuopos su gerais linkėjimais;

K. Kazanauskas sveikina ir aukoja $1.00.

Sveikina Wisconsino Apskritys ir pasižada aukauti $10.00, taip greitai, kaip tik T. M. D. Centro reikalai bus sutvarkyti.

Aukų gauta pirmoj sesijoj $26.20 centų.

Pasižadėta	$10.00
Smulkių aukų	.5
Iš viso	$36.25

Sesija pertraukta iki rytoj 8:30 val. vakare.

Sesija Antra.

Tėvynės Mylėtojų Draugijos Seimo laikyto Birželio 18 ir 19 dienomis, Sandaros svetainėje, 3236 South Halsted Street. Antroji sesija tapo atidarytą per pirmininką K. Šnuolį 8:45 val. vakare.

Vardošaukis Delegatų.

8 kp. Dayton, Ohio, J. Vašienė;

13 kp. Waukegan, Masiliunas;

20 kp. Cleveland, Ohio, — K. S. Karpavičius ir V. P. Banionis — nepribuvo.

36 kp. Norwood, Mass. — J. Jurėnienė;

68 kp. Detroit, Mich. K. Šnuolis ir J. Overaitis;

85 kp. Montello, Mass. — J. Štukas;

119 kp. Kenosha, Wis. — J. Kasputis;

121 kp. Racine, Wis. — M. Kasparaitis ir J. Kapočius.

Pavieniai: F. Mikolainis, Throp, Wis.

O. Ramanauskienė, Origon, City, Org.

M. K. Šilius, K. Kazanauskas, P. Petraitienė, M. Biekša ir Dr. A. Zimontas, Chicago, Ill. ir Centro pirmininkas K. S. Karpavičius, knygius J. Šolis. Viso dalyvauja atstovų ir pavienių 19.

2. Buvo skaitytas pereitos sesijos protokolas ir vienbalsiai priimtas.

Centr Valdybos Raportai.

3. Prezidentas K. S. Karpavičius išdavė raštišką raportą, kuris tapo vienbalsiai priimtas.

b. Vice-pirmininkas M. Kasparaitis išdavė raportą gyvu žodžiu, kuris tapo priimtas su pagyrimu.

c. Iždininkui A. B. Strimaičiui nedalyvaujant, jojo raštišką raportą skaitė sekretorius — raportas priimtas.

d. Knygius J. Šolis skaitė ratšišką raportą, kuris ir tapo vienbalsiai priimtas.

Kuopų Įnešimai.

4. 68 kp. įneša, kad butų leidžiamas žurnalas. Apkalbėjus tapo nutarta žurnalo leidimą palikti Centro Valdybos nuožiurai.
žiurai.

5. Įnešta ir nutarta papildyti Seimo prezidiumą, tai yra paskirti rezoliucijų komisiją, kas ir tapo padaryta. Į Komisiją paskirta K. S. Karpavičius ir J. Overaitis.

6. Apsvarščius buvusio sek. darbuote, tapo priimta sekančio turinio rezoliucija:

TMD. Seimas, apkalbėjęs buvusio TMD. Centro Sekretoriaus Vytauto Širvydo užleidimą organizacijos reikalų, kas sunkiai atsiliepė į kuopas ir pačią organizaciją, savo posėdyje Birželio 19-tą dieną, nutarė išreikšti papeikimą už tai ir pageidauja, kad dėtų savo pastangas padėti naujai valdybai suvesti tvarką knygose, kad Draugija galėtų iš naujo turėti sistemą ir surasti užvilktas kuopų mokestis.

7. Įnešta ir nutarta pildyti pereito seimo tarimą reikale teikimo knygų naujai pri sirašiusiems į TMD. nariams.

8. Į knygiaus reikalavimą išrinkti revizijos komisiją peržiurėjimui, bei patikrinimui knygų, tapo nutarta palikti vietinei TMD. 22-rai kuopai su knygium ir Centro Valdyba tą reikalą sutvarkyti.

9. Įnešta ir nutarta paimti TMD už organą "Sandarą".

Rinkimas Centro Valdybos.

10. Viešai nuominuojant ir balsuojant tapo išrinkta sekantį asmenys į Centro Valdybą:

a. Prezidentas — K. S. Karpavičius, Cleveland, Ohio.

b. Vice-pirmininku — Petras A. Dėdynas, Worcester, Mass.

c. Sekretorius-red. — Matas Biekša, Chicago, Ill.

d. A. B. Strimaitis, Iždininkas, New York, N. Y.

e. Knygius, — M. K. Šilius, Chicago, Ill.

f. Literaturos Komisija: — M. Vaidyla, Chicago, Ill.; S. E. Vitaitis, New York, N. Y.; J. Valaitis, Brooklyn. N. Y.

11. Nutarta sekantis TMD. Seimas laikyti Detroit, Mich. tuom pačiu laiku, kaip bus laikomas Sandaros Seimas.

12 Šiame pasėdyje aukų pribuvo sekančiai:

8 kp. Dayton, O.	$10.00
M. Kasparaitis	$1.00
P. Petraitienė	$1.00
K. Šnuolis	$1.00
A. Šmigelskis	$1.00
F. Mikolaitis	$1.00
K. S. Karpavičius	$3.75
Viso	$18.75
Iš pirmos sesijos	$36.25
Viso	$55.00

Sejmas tapo uždarytas Birželio 19 dieną, 1930 metais; 10:45 val. vakare.

K. Šnuolis,
Pirmininkas,
Matas Biekša,
Raštininkas,

Olšausko Bylos Atgarsiai.

Jau esame rašę, kad nuteistasis pralotas Olšauskas yra padavęs Respublikos prezidentui prašymą. Gegužės 30 d. tas jo prašymas buvo persiųstas Respublikos Prezidentui. Ar jis bus patenkintas, atspėti sunku.

Dvasiškas teismas pral. K. Olšausko dar neteisė. Jis laukia Vyr. Tribunolo motyvuoto sprendimo. Taigi Olšauskas tuo tarpu faktiškai iš kunigo rubų dar neišvilktas.

Pasibaigus praloto Olšausko bylai Vyr. Tribunole "Musų tautos kelias" parašė, kad sprendžiant praloto Olšausko bylą Vyr. Trib., esą be galo keistą rolę vaidinęs katalikų veikimo centro pirm. ir praloto Olšausko gynėjas p. Tumėnas. Butent Tumėnas parašęs vienam kanauninkui laišką prašydamas, kad tas kanauninkas atšauktų savo parodymus, kurie einą praloto Olšausko nenaudai. Tas p. Tumėno laiškelis, girdi, esąs pridėtas prie bylos.

Tumėnas už tai "Musų tautos kelią" patraukė tieson. Tą bylą Birželio 13 d. spręs Kauno I nuovados taikos teisėjas.

Garsinkitės "SANDAROJE"

Norėdami Geriausių Aukšinių Daiktų
Eikite pas:
ALEX R. JUNIEVICZ

Deimantai žiedai, rankiniai laikrodėliai, šliubiniai žiedai, branzaletai, fontaninės plunksnos. Pirkite pas:
ALEX R. JUNIEVICZ
3317 South Halsted Street
CHICAGO, ILL.

Išpardavimas
Pirkite Savo Siutą Tiesiog iš Musų Dirbtuvės
SPECIALIS PASIŪLYMAS PUBLIKAI.
$35.00 Vertės Siutas už $21.50
Visos Kainos Žymiai Numažintos
GATAVI IR PASIŪTI SULYG MIEROS

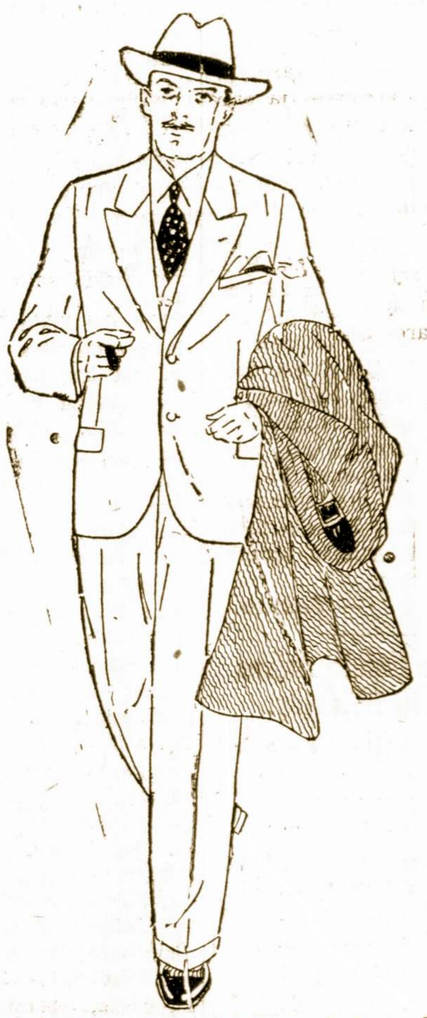

Pasisiukite siutą wholesale kaina. Turime didelį pasirinkimą gerų vilnonių medžiagų. Pritaikinimas ir darbas garantuotas — je netinka pinigai grąžinami. Cash arba išmokėjimais.
Slowik Clothing Company
4191 Archer Avenue, Chicago, Ill.
Telephone Virginia 2460

Tai ką rūkymas reiškia!

SKONIS, kvėpėjimas, visas naturališkas gerumas randasi Camel cigaretų dūmuose, kuris išeina iš to malonaus rūkymo. Leiskit dūmams aplink jūsų veidą sukytis . . . paragaukit, paustykit, rūkykit tiek, kiek jum patinka! Ar pirmas ar paskutinis dienos, Camel cigaretas, kiekvienas jūsų jausmas jums pasakys, kad to visko, ko trokštat, tame cigarete rasit!

CAMELS
malonumui

★ PER RADIO ★
Camel Malonumo Valanda — Trečiadienio vakarais N. B. C., WJZ ir suvienytos stotys. Pažiurėkit savo laiko sąraše.

© 1930, R. J. Reynolds Tobacco Company, Winston-Salem, N. C.

Amerikos Lietuviu Gyvenimas

CLIFFSIDE, N. J.

Iš Sandariečių Veikimo Kampelio.

Su gegužės mėnesio susirinkimu musų dvasia atgijo, veikti ir didintį Sandaros kuopą: Pirmus savo žingsnius padarėme surengdami pikniką, Liepos 27. dieną, MICCIO Grove Parke, Walker ir 9th Streets, Fairview, N. J. Pikniko vieta lietuviams dar nėra žinoma ant kiek ji yra patogi; tiesiog rojaus darželis, šokiams platformą, elektros šviesos, taip, kad galima linksmintis iki vėlumo nakties tarp ošiančių medelių, kurie apaugę aplink kaip vainikas. Tad lytų ar snigtų nėra baimės, piknikas bus viskon, nes turime pastogę, kur galima pasislėpti nuo lietaus ir nuo saulės. Įžanga tik 25c. suaugusiems ir 15 centų vaikams. Patartina ir iš apielinkės lietuviams atsilankyti, nes jausitės, taip kaip namie ir busite pilnai patenkinti. Tuom pačiu atsilankymu paremsite mums, t. y. sandariečiams stiprėti. Išmokime remti vienas antrą, kaipo lietuvis lietuvį, taip kaip musų priešai remia vienas antrą prieš lietuvius.

ALTS. 45 kp. Valdyba.

HAMTRAMCK, MICH.

D. L. K. Vytauto Komitetas susirinkime Birželio 15 d. išdavė raportą apie darbuotę kas link surengimo Vytauto mirties paminėjimo. Komitete priklauso šios lietuvių kolonijos draugijos: Detroito east sidės Švento Jurgio parapija su gerb. kun. Čižausku ir visos draugijos, Hamtramcko lietuvių L. A. P. P. Klubas ir Sandaros 87 kuopa ir yra užkviesta dalyvauti didžiausis ir žymiausis Šv. Jurgio Parapijos choras, taipgi bus svarbių kalbėtojų iš Detroito ir Hamtramcko ir yra pasižadėjusių iš kitų miestų atvažiuoti svarbių kalbėtojų. Sekantis susirinkimas komiteto atsibus Birželio 29 d., ten nutars galutinę apvaikščiojimo dieną.

— Tautietis.

Šerno Fondo Aukos 4-riu Mėnesių.

Sausio, asario, Kovo ir Balandžio, 1930 m.

Iš Chicago, Ill.

Šerno buvęs draugas $20.00
P. Dailinas $5.00
T. Gustas $2.00
J. Janulionis $1.00

Iš Cicero, Ill.

Draugystė Lietuvių Kareivių aukota $10.00

Iš Milwaukee, Wis.

SLA. 10-tas Apskritys Suvažiavimo del. aukos $6.70

Iš Minersville, Pa.

SLA. 13 kp. $1.15
Aukos per SLA. iždininką K. P. Gugį, SLA 297 kp. $2.50

Iš Easthampton, Mass.

SLA. 312 kp. $1.00
Pranė Mikailienė ..... .50
A. J. Navickas ..... .50
Bladas Kaspavičius ..... .50
Kastantas Sadonis ..... .50
Smulkių aukų ..... .56

Iš Nanticoke, Pa.

SLA. 12 kp. $5.00

Iš Wilkes Barre, Pa.

SLA. 35 kp. $5.00

Iš Terryville, Conn.

SLA. 325 kp. $10.00

Iš New Britain, Conn.

SLA. 4-tas Apskr. $25.00
Iš Šerno Ko-to rengto vakaro Kovo 9 d. 1930 m.
"Užburti Turtai" liko pelno $65.00

Viso įplaukų per keturis mėn. 1930 m. $161.91

Pabaigoj 1929 m. viso įplaukų buvo $2,397.61

Pridėjus šias įplaukas, dabar fonde yra $2,559.52

Šerno paminklas su lotu kainuoja $3,800.00 Dabar truksta dar $645.00.

Išmokėta:

Kontraktoriui $1,850.00
Už nupiešimą paminklo p. B. Bačiui $150.00
Už šerno paveikslo, skulpturoje, padarymą p. Yleikiui $200.00
Perkėlimas šerno kuno kapinėms užm. $35.00
Už nulijejimą šerno paveikslo Crane Co. $23.25
Gauta veltui lotas iš kapinių savininkų vertės $600.00
Iš sumos $3,800 jau yra visiems apmokėta. Truksta dar kontraktoriui $654.00.

Visiems aukotojams tariame didelį ačių.

Bet šiuo šerno Komitetas savo darbo dar nebaigia, ir kreipiasi prie jųs, brangus tautiečiai, aukų užbaigimui šio garbingo darbo. Šio darbo gi užbaigimui, kaip matote, mažai pinigų tetruksta. Todel šita suma plačiai visuomenei yra gana mažutis dalykas ir jei visi iš vieno dirbtume, tai tuos kelis šimtus dolerių kaip matant sukeltume.

Yra dar tokių žmonių, kurie nė cento nėra davę, o kalba, kad komitetas už paminklą perdaug mokėjo ir net permokėjo. Tokiems broliams turiu pasakyt tik ačiu. Kalbėkite, vyrai, kiek norite. Šerno komitetas rado visus kontraktorius Chicagoje ir jos apylinkėje, bet tokio, kuris galėtų tokį paminklą ir už mažesnę pinigų sumą pastatyt, nerado. Radome net tokį kontraktorių, kuris drįso paduot kainą $15,000.00 ir mažiausia reikalavo $5,000. Tik ačiu p. A. Tamkevičiui, mes gavome paminklą už $2,495.00 iš tos kompanijos, kuriai minimas asmuo agentauja. Ir, žinoma, jei tas paminklas but pasirinktas kaip kataloge nurodoma, tai jis butų nušlipuotas su mašina ir daug mažesnis, bet kada jis yra iš geriausio granito ir rankų darbo, tai kalbate tą, ką musų seneliai kalbėdavo.

Broliai ir sesutės! Paaukokite šiam svarbiam reikalui kas kiek galėdami. Jau nedaug tereikia, o lietuviškų gerų širdžių musų viengenčių tarpe dar daug randasi. Padėkite, tad šį brangų darbą užbaigt.

STASYS K. GRIŠIUS,
6228 S. Sacramento Av.
Chicago, Illinois.

Lenkų Sąlygos Pasienio Gyventojams.

Iš Ukmergės pranešama, kad Birželio 3 d. per administracijos linijos antro rajono viršininką lenkai pastatė musų gyventojams, norintiems dirbti savo žemę anapus administracijos linijos, šiąs sąlygas: arkliai turi turėti pasus valščių valdybų išduotus: kiekvienas ukininkas privalo sudaryti smulkių savo gyvulių sąrašą kuriame kiekvienas gyvulys butų atskirai aprašytas. Sąrašo nuorašą privalo turėti prie savęs ir piemuo, kuris gano gyvulius anapus administracijos linijos. Visi ukininkų gabenami į anapus administracijos liniją padargai turės turėti specialias lenkų plombas. Be to, lietuvių išduodamuose liudymuose linijai pereiti turi buti pažymėta, kiek liudymo savininkas pasėjo javų ir kokį turi turtą. Lenkai pareiškė, kad jei šios sąlygos nebusiančios išpildytos, tai musų pusės gyventojai laukų darbams anapus administracijos linijos nebus leidžiami.

"Aida" K. Petrauskas St. Šimkus.

Musų Korespondento.

Sudėjus tuos tris vienetus, išeina meno puota. Ji ir buvo Gegužės 24 dieną Valstybės Teatre Kaune. "Aida" — Grigaitienė, Radames — Kipras Petrauskas, Amneris — Jonuškaitė, Amonasro — Sodeika, Ramfis — Oleka: visi sudaro skambų vienetą. Šiam vakarui orkestras — Klaipėdos konservatorijos todel St. Šimkus — įkaitęs. Jis gauna daug gėlių, jam rėkiama "bravo!", "bravo!"... Taip, Šimkus čia galėjo jaustis savo me no viršunėje! Jo darbas reiškiasi orkestre, dainuoja Petrauskas su dvasios pakilimu, kiti visi dalyviai parinkti... Tai dar vienas — po koncerto čia pat Klaipėdos konservatorijos pasisekimas Kaune! "Aidoje" klausovų buvo ankšta.

Arėjas Vitkauskas.

KO TAUTININKAI IŠVAŽIAVO ITALIJON.

Lapėnas, kun. Tamošaitis ir dr. Janavičius aną dieną išvažiavo Italijon. Vakarykštis "Volksblat" rašo, kad tautininkai išvažiavę Italijon sąryšyj su numatomu savo partijos reorganizavimu. Esą tautininkai nori susipažinti su fašistų partijos vidaus tvarka ir generaline taryba.

CLEVELAND, O • CLEVELAND, O.

• Štai neparasta naujiena Vidur-Vakarinių Valstijų Lietuviams

NEPAPRASTAS PIKNIKAS IR

BOXING MATCH

(Sunkaus svorio kumštynės)

• Lietuvos čampionas-milžinas iš Šiaulių •

JUOZAS VINČA

su

ROCKY STONE

Įsitėmykit gerai ir atminkit dieną — tai bus

NEDĖLIOJ, LIEPOS-JULY 6

Taipgi imtynės

JUOZ. KOMARAS ir ANT. AČIUS

(Tikietas $1, vaikams iki 15 m. dykai.)

NEUROS FARMOJ

Brunswick, Ohio

KAIP NUVAŽIUOT: Automobiliais visi važiuokit MEDINA-BRUNSWICK Route 42 į pat BRUNSWICK centrą. Iš centro tik 2 mailės į Neuros Farmą. Brunswick yra 25 mailės nuo Clevelando į pietus. Iš Pittsburgo, Youngstowno ir kitur Clevelando siekti nereikia. Iš DETROITO ir kitų vakarinių miestų važiuokit Route 20 iki Medina ir paskui į Brunswick. (Išsikirpkit šitą.)

Naujosios Anglijos Lietuvių Milžiniškas

METINIS

PIKNIKAS

— Rengia —

Sandaros Pirmas Apskritys, Susidedantis iš 12 kuopų

Liepos-July 4, 1930

Tautiškam Parke

Parkas Randasi Prie North Lowell Road

Tarp Lawrence ir Lowell.

BUS TIKRAI PUIKI ORKESTRA

Kuri nuo 12 val. dieną iki vėlai vakaro grojis visokius šokius.

Gražioje ir didelėje vasarinėje salėje jaunimas galės šokti, žaisti ir linksmintis.

Šis piknikas yra metinis ir specialiai rengiamas. Kas metai į metinius piknikus suvažiuoja tukstantinė minia, netik iš apielinkės miestų, bet ir iš kitų valstijų. Jaunimui buna proga sueiti, suspažinti, pašokti, pasilinksminti. Suaugusiems sueiti, pasikalbėti ir linksmai maloniai laiką praleisti. Kviečiame visus dalyvauti. Rengėjai visus maloniai sutiks. Bus skanių valgių ir gėrimų. Įvairaus linksmumo ir malonumo visiems bus iki valiai.

Kviečia RENGĖJAI

BRONIS KONTRIM
Lietuviškas Constable, Real Estate, Insurance Broker ir Justice of the peace.
120 Marine Road, So. Boston, Mass.
Tel. So. Boston 2483 — W.

K. ŠIDLAUSKO
APTIEKA
Kurioje galima gauti visokių gyduolių ir įvairių šaknų.
Reikale kreipkitės:
373 BROADWAY
SO. BOSTON, MASS.

Namų telef. Univ. 1463-J
A.O. Salna
(SHALNA)
Lietuvis Advokatas
Baigęs du Universitetu, Cornell University su A. B. G., Washington University su L. L. B
'Darbininko' Namo (2-ros lubo
366 W. BROADWAY
So. Boston. Tel.S. B.3520

LAIVAKORTĖS
Keliaujantiems Lietuvon ar iš Lietuvos
Parupinama visi reikalingi dokumentai: pasai, vizos, sugrįžimui leidimai, afideivitai
Daroma legališki dokumentai: pavedimai, įgaliojimai, ir tt.
Teikiama teisingos informacijos visuose imigracijos bei pilietybės klausimuose.
Juzė Rauktytė
50 STERLING STREET
Worcester, Mass.
Telephone Cedar 9039 W.

Ofiso Tel. Park 3491
ADVOKATAI
BARKUS IR ABODEELY
725 SLATER BUILDING
Worcester, Mass.
IGNAS J. BARKUS
101 Sterling st. Maple 4964.
MICHAEL N. ABODEELY
71 Suffolk St. Ceder 6771

Tel. So. Boston 0502
Paul J. Jakmauh, M.D
(Jakimavičius)
509 EAST BROADWAY
SO. BOSTON, MASS

Tel. S. B. 1654 W
DR. R. CHERNIAK
Dentistas
Visas darbas garantuotas už prieinamiausią kainą
392 BROADWAY
Tarp E ir F st. S. Boston, Mass.
Valandos nuo 9:30 ryto iki 9 vak.

NADAS RASTENIS
ADVOKATAS
700 West Lombard Street
BALTIMORE MD
Telefonai:
Buto: Gilmor 0361

Lietuviškų Ceverykų Krautuve
90 MILLBURY ST
Worcester Mass
Vincas Česna, dabar parduoda visą tavorą atskirai. Nori išparduoti viską kuogreičiausia. Prieinamos kainos.

Tel. Park 4019
W. N. ESTABROOK
Žinomas Worcestery gėlių laikytojas. Laidotuvių vainikai, gestuvių bukietai, prieinamomis kainomis 50-29
372 MAIN ST.
WORCESTER, MASS.

M. CIVINSKAS
Lietuvis Graborius
340 HARDING ST.,
WORCESTER, MASS.
Tel. Park 4156
Patarnauju laidotuvėm ir išrendavoju automobilius įvairiems reikalams

Tel. Park 2240-4274-4381
PETER BROTHERS
COAL, WOOD & LUMBER
Geras Patarnavimas
161 WASHINGTON STREET
WORCESTER, MASS.

National Ice Cream Co.
Darydami kokius parengimus reikalaukite musų Ice Creamo ir toniko. Visiems suteiksiu tinkamą patarnavimą.
P. A. DĖDYNAS
96 MILLBURY ST. WORCESTER, MASS
Telefonas: Park 7984

Telefonas South Boston 1058
BAY VIEW MOTOR SERVICE
Peter Trečiokas ir Juozas Kapočiunas Savininkai.
Studebaker — Erskine
Sales Room, 549 East Broadway
Servce Station, 1 Hamlin St. and Eighth St.
SOUTH BOSTON, MASS.

Garadžiaus Telefonas So Boston 0777 — Stubos Telefonas So Boston 1463
PARKWAY AUTO SERVICE
SAVININKAS VIKTORAS VAITAITIS
Parduodam naujus Studebaker'us ir Erskine'us Taipgi taisome visokios išdirbystės automobilius Paarduodame Gulf ir Sinclair gazoliną Parvežam nuo kelio sugadintus automobilius teikdam geriausį patarnavimą už prieinamiausią kaina Visuomet kreipkitės pas mus o busit užganėdinti.
415 OLD COLONY AVENUE SOUTH BOSTON MASS

P. J. AKUNEVIČIUS
LIETUVIS GRABORIUS
SUTEIKIA GERIAUSĮ PASKUTINĮ PATARNAVIMĄ
Už pilną pagrabą galima apsieiti su $80 ir augščiau už didelius. O už vaikus nuo $20 ir augščiau. Patarnauja gražiai ir pigiai.
OFISO IR GYVENIMO ANTRASAS:
258 Broadway So. Boston, Mass.
Telephone So. Boston 4486

Tarp Chicagos Lietuvių

Sandaros Piknikas Laukia Skaitlingų Svečių.

Pasiteiravus pas Šv. Petro oro biurą, teko užgirsti linksmų žinių, buk laike ateinančio Sandaros vasarinio PIK NIKO, Sekmadienyj, Liep. — July 6 d., lietaus visai nebus. Mums užtikrino, jog debesys bus sausi ir lietsargių niekam nereikės imti.

Piknikas įvyksta Justice Park darže, kuris yra labai jaukus ir tinkamas išvažiavimams. Programoj įdėta visokių prašmatnybių ir žaidimų. Be to turėsime daug brangių dovanų, kurios atsilankiusiems bus išdalintos.

Šiame piknike, kaip girdėtis, rengias dalyvauti skaitlingai ne tik Chicagos, bet ir kitų kolonijų lietuviai.

— Pip.

PRANEŠIMAS.

SLA. 335 kuopos susirinkimas įvyks Liepos 2 dieną, 8 valandą vakare p. Z. S. Mickevičiaus raštinėje, 2505 W. 63rd Street.

Gerb. Nariai! Malonėkite atsilankyti ir naujų atsivesti prirašyti į SLA. 335 kuopą. Visi Marquette Park lietuviai esate kviečiami į vietinę SLA. 335 kuopą. Taipgi delegatai išduos raportą iš buvusio SLA. 36-to Seimo.

Taipgi reikia užsimokėti, kurių yra užsilikę mokestys.

—Valdyba.

Lietuvių Valanda

Pereitam sekmadienyj vel teko išgirsti gerą Jos. F. Budriko korporacijos duodamą radio programą iš Stoties W. C. F. L. nuo 1:00 iki 2:00 val. po pietų. Ir reikia pripažinti, kad programas visais atžvilgiais buvo ypatingai geras ir žingeidus Tikro malonumo darė klausantis gero dainavimo p. Kazio Kraučiuno, Lietuvos Valstybinės Operos dainininko. Malonus ir gerai išlavintas balsas. Trumpu laiku p. Kraučiunas dar vyks Italijon, o paskui vėl grįžta Lietuvon. Kitas žymus programo numeris buvo, tai p-lė Ona Vilkiutė, kuri savo artistiniu dainavimu jau yra ne vieną kartą visus sužavėjus ir šį kartą buvo tikra žavėjanti lakštingalė, kuri jausmingai keletą dainelių sudainavo. Šiems dainininkams akompanavo pianu gabus pianistas p. Mikas Jozavitas. Vargonai irgi programe pasirodė, kuriais artistiniai grojija p. J. Sauris. Taipgi labai gera ir rinktina buvo reprodukcijos muzika, šokiai ir balalaikų or kestra. Pageidaujama, kad p. Budrikas, kuris užlaiko didžiausią lietuvių muzikos krautuvę po adresu, 3417-21 South Halsted Street, daugiau tokius programus surengtų. Teko nugirsti, kad sekančiame ketvergo vakare nuo 7:00 iki 8:00 val. vakare bus labai žingeidus programas. Stotis WHFC.

— Programą girdėjęs.

UŽ NAUJĄ TRACTION ORDINANCE LIEPOS 1 D.

Liepos 1 d. Chicagos balsuotojai balsuos už ratifikavimą naujos Traction Ordinance, kurią yra priėmusi miesto taryba.

Tas svarbus, apimantis visą transportaciją, patvarkymas nusako suvienytą ir bendrą transportacijos sistemą, su nemokamais transferiais nuo elevatorių, gatvekarių ir busų linijų ant kitų, už vieną fėrą. Jis parėdo daugelį ir praeilginimų ir naujų linijų elevatorių, gatvekarių ir busų, taipjau požeminius kelius, kas labai pagreitins transportaciją ir pašalins dabartinį susigrudimą vidurmiestyj. Pasažierius galės apkeliauti viitą miestą su vienu fėru, kuomet dabar reikia mokėti du ar tris fėrus.

Svarbiausia, kad bus suteikta miestui greitą, moderniską transportaciją, kurios miestas pageidavo per pereitus 30 metų ir už pigiau, negu dabar reikia mokėti. Taip jau padidės namų vertės visame mieste ir priemiesčiuose.

Pagerinimai ir praplėtimai, kurie tuojau bus pradėti vykinti, suteiks darbo desėtkams tukstančių bedarbių. Tai suteiks pasitikėjimo ir pri sidės prie atsteigimo gerbuvio, kuris bus su mumis per daugelį busiančių metų.

Ekspertai studijavo šiuos patvarkymus ir nerado juose jokių svarbesnių blogumų. Visi parėdymai padaryti pritaikant augimui miesto, kuriam lemta su laiku pasidaryti didžiausiu miestu pasaulyje.

Sulig patvarkymais, miestas galės išpirkti ir pats operuoti linijas. Bet dabar niekas apie tai nemasto.

Visuomeniniai vadovai, biznieriai ir ateiviai darbininkai užgiria šiuos patvarkymo ir pataria savo draugams ir kaimynams už juos balsuoti.

Kitoj vietoj rasite atsišaukimą, pasirašytą visų tautų žymesnių vadų, į kurį kreipiama jusų domę. Jie išstudijavę visą Traction Ordinance ir kokią naudą ji teikia Chicagai, pataria balsuoti už ją YES Liepos 1 dieną.

Austrijos Valsiečiai Prieš Fašistus.

Austrų valstiečių organizacijos "bauernver" vadų susirinkime buvo priimta rezoliucija, kurioje sakoma, kad fašistinio "heimvero" judėjimas pradeda reikštis kaipo priešingas konstitucijai, kas sudaro Austrijai pilietinio karo pavojų. Susirinkimas pasmerkė "heimvero" veikimą ir nutarė priešintis fašistų pastangomis įvesti Austrijoje savo diktaturą.

Kas Tikrai Buvo Lenkų Vokiečių Pasienyj.

BERLYNAS. — Ištyrusi atskirus vokiečių ir lenkų delegacijų raportus apie neseniai įvykusį vokiečių lenkų pasienio incidentą, taip pat visus kitus parodymus, vokiečių vyriausybė nutarė, kad vokiečių versija visiškai atatinka faktus. Lenkų pasienio valdininkai nuo pernykščio rudens kalbino vokiečius Marienverderyj suteikti slaptų informacijų. Vokiečių valdininkai apsimetė sutinką tai padaryti. Gegužės 2 d. vakare du lenkų valdininkai perėjo vokiečių sieną ir nuėjo į pasų kenrolės baraką Neuhofene pasiimti slaptos medžiagos, kurios tikėjosi. Jie buvo apsiginklavę revolveriais ir rankinėmis granatomis ir buvo prisivedę lenkų kareivių prie pat sienos. Ėjęs į baraką, vokiečių valdininkas bet jie pradėjo gintis. Vienas lenkas besigindamas pašovė vokietį į ranką. Tada vokietis atsilygino ir sužeidė lenką, kuris paskui numirė. Tuo pačiu laiku aukščiau minėti lenkų kareiviai perėjo sieną ir pradėjo šaudyti į vokiečių teritorijos pusę. Lenkų pasienio valdininkų kaltė galutinai įrodyta. Vokiečių ministeriui Varšuvoj įsakyta įteikti lenkų vyriausybei notą pareikšti protestui prieš sienos sulaužymą.

Kaip motete, rodakai prisipažino kaltais konflikte su vokiečiais, kurių jie prisibijo. Bet jie nieko nėra prisipažinę panašiuose atsitikimuose su Lietuva.

Miestų savivaldybių rinkimai

"Žydų Balsas" rašo, kad šiemet busią miestų savivaldybių rinkimai. Burmistrus rinksianti taryba, o tvirtinsiąs Respublikos prezidentas.

Naudokis Gera Proga

Iškeisk Savo Senus Tajerus ant NAUJŲ!
Mes duosim geriausią nuolaidą
Atlik tai dabar prieš HOLIDAY

De Luxe Tire Co.
Not Inc.
6418 So. Western Avenue
Telephone Hemlock 6099

Garsinkitės "SANDAROJE"

BALSUOKITE "YES" UŽ

Darbus del Bedarbių;
Padvigubinta Transportacija ir Subway;
Visatinius Transferius už Viena Fera;
Gerbuvį del Visos Chicagos

Pagelbekit Chicagai Laimeti jos 30 Metu Kova uz Progresa

BALOTAS PAŽYMĖTAS "YES" REIŠKIA:

BALSĄ UŽ —

Darbą del dešimčių tukstančių vyrų ir moterų, dabar esančių be darbo.

Atsisteigimą gerbuvio visose biznio srityse.

Visatinius transferius — dykai nuo "L" ant gatvekarių linijų ir subway (požeminio kelio).
Senuosius fėrus ir pašalinimą dabartinių dvigubų fėrų.

Išleidimą $65,000,000 per tris metus praplėtimams ir pagerinimams; minimum $200,000,000 (ir gal but dvigubai tiek) į dešimtį metų.

Be to, $100,000,000 subway, kuris nekaštuos taksų mokėtojams nė vieno cento.

(Viso $165,000,000 naujai transportacijai BĖGYJE TRIJŲ METŲ).
Abelną atgijimą namų statybos, tas reiškia, kad bus išleista dar desėtkai milijonų dolerių, kas suteiks gerbuvį visam bizniui ir darbininkams.

Pašalinimą automobilių susigrudimo.
Padidėjimą vertės namų ir real estate.
Milijonus dolerių, kuriuos žmonės kasmet sutaupins, sutaupydami laiką delei prasiplėtimo greitosios transportacijos.

Chicagos savyvaldą.

Miestas susilauks daugiau transportacijos įmonių laike 10 metų, negu jis turėjo per pastaruosius 75 m. Chicago yra vienatinis to didumo miestas pasaulyje, kuris neturi požeminių kelių. New York, Philadelphia, Boston, Paryžius, Londonas ir Berlynas turi požeminius kelius (subways).

Jeigu Chicago pralaimės savo kovą Lieps 1 od., NENUMATOMA JOKIA PAGALBA; JOKIŲ PRAPLĖTIMŲ TRANSPORTACIJOS NEBUS PADARYTA; MIESTO ŽMONĖS TURĖS PER DAUGELĮ ATEINANČIŲ METŲ VARGTI SU NEPAKENČIAMOMIS TRANSPORTAIJOS SĄLYGOMIS.

Pažymekite Savo Balotą | YES | X | Utarninke, Liepos 1

Balsavimo vietos atdaros nuo 6 val. ryto iki 4:00 val. po piet.

Poseph Klicka,
Stephen Napieralski,
Dr. M. Slemens,
Frank G. Hajicek,
Karl Festin,
Frank Kohout,
William F. Behrens,
Chas. S. Peterson,
Eric Nelson Linn,
John De grazia,
Joseph J. Elias,
John Vucetich,
Knute Nelson,
Ignacio Izsak,
George Sawicki,
Edward Gythfeldt,
M. V. Squaray,
A. E. Lutnicki,
Frank J. Bilek,
Karol V. Janovsky,
Dr. A. L. Graiczunas,
Edward Arkema,
Dr. J. W. Kobalter,
John F Voight,
Ingolf P. Pedersen,
Mrs. Ivka Hitch,
J. Romaskiewicz,
Max Hencel,
Dr. A. M. Barothy
Peter S. Lambros,
Carl Dan Pierson.

PIKNIKAS
SU DOVANOMIS

1. De-Soto Automobilis, vertės $985; 2. Philco Radio, vertės $170; 3. Laikrodėlis, vertės $25.

—— Rengia ——

Chicagos Lietuvių Auditorium Bendrovė

Ned., Birž.-June 29, 1930

Chernausko Darže, 79ta ir Archer Ave.

Pradžia 10 valandą ryto — Įžanga 50 centų

Chicagoje

M. Jankus Vieši Chicagoje.

Žinomas "Aušros" gadynės darbuotojas ir tautinio atgimimo žadintojas M. Jankus jau keliatą dienų vieši Chicagoj ir stengiasi užinteresuoti vietinius biznierius Mažosios Lietuvos išdirbiniais ir turtais. Neužilgo jis išvyksta į rytus.

— R.

Gerai Sekasi.

New Process Baking Co. broliai Kučinskai nupirko šalimai garadžių ir didins duon kepyklą. Daugumas biznierių skundžiasi, kad prastas biznis šiais metais, bet pasirodo, kad pp. Kučinskams biznis einasi puikiai, jeigu rengiasi dar padidint savo biznį.

— L.

GERA VIETA.

Ramova Teatras visuomet jusų laukia su naujausiais ir judamais paveikslais; atminkit, kad Ramovos Teatre rasite vėsiausią ir jaukiausią vietą visoje pietų pusėje, kur ramiai galėsite praleisti liuos valandį laiko.

— Rep.

Jaunosios iBrutės Sezono Užbaigimas.

Vakarėlis Surengtas Sandaros Svetainėje.

Pereitam penktadienyj, Birželio 20 d. Jaunoji Birutė turėjo sezono užbaigimo vakarėlį, kurs įvyko Sandaros svetainėje.

Apie 8 val. vak. vaikučiai pradėjo programą sudainuojant keliatą dainų. Taipgi buvo ir solistų. Iš mergaičių solo dainavo Joz. Bladikiutė, Aldona Rumčikiutė, Sof. Višniauskaitė ir kitos. Iš berniukų smuiką grojo Salamonavičius ir Stradomskis.

Užsibiagus programai buvo šokiai; o vėliau užkandžiai, kurių pakako visiems. Ponas Pivorunas, žinomas biznierius, atvežė didelį, gražų "kėksą", kaipo dovaną Jaunąjai Birutei. Ačiu jam už tai.

Jaunojoj Birutėj priklauso didelis burys vaikų, kuriuos mokina p. Sarpalius. Vasaros laiku žada įvykti išvažiavimai. Apie tai bus pranešta vėliau.

— R.

Town Of Lake

Apgailestaują Mirtį Sofijos Kareiviutės.

Vietiniai lietuviai didžiai sujaudinti mirtimi Sofijos Kareiviutės, dukters žinomo veikėjo ir biznieriaus A. Kareivos.

Kareivų šeimyna jau tulą laiką gyveno savoj farmoj Texas. Šią vasarą sunus Edwardas ir Sofija išvyko į kitą miestuką praleisti porą savaičių atostogų. Bet vietoj pasidžiaugti naujom gamtos apystovom Sofija susirgo plaučių uždegimu ir neužilgo mirė. Kunas bus atvežtas Chicagon Eudeikio koplyčion, 4665 South Hermitage Ave.

Tebuna jai lengva juodoji žemelė.

— Vietinis.

Lietuvių Valanda Per Radio.

Pereitame pirmadienyj teko girdėti puikų lietuvišką programą per radio, kuris yra teikiamas pastangomis didžiausios rakandų firmos Amerikoje Peoples Furniture Company.

Taipgi teko sužinoti, kad sekantį pirmadienyj vėliai bus teikiamas lietuviškas programas per stotį WHFC. nuo 7:00 iki 8:00 val. vakare. Taigi, kurie turi radios, tai nepraleiskite nepasiklausę, nes kiek mums yra žinoma, bus labai puikus programas. Jei gu kurie dar neturite RADIO, tai galite greitai įsigyti pranešant PEOPLES FURNITURE KOMPANIJAI, o ji jus aprupins.

— Rep.

NAUJAS POLICIJOS VIRŠININKAS CHICAGOS MIESTE.

Rezignavus policijos viršininkui Russell, jojo vietą užima p. Alcock. Ponas Alcock yra pilnai pasirengęs perimti visą direktyvį darbą ir nusistatęs išnaikinti gengsterius. Jis pareiškė, kad kiekvienas policijos tarnautojas turi buti prisirengęs gyvent ar mirt, kitaip tokiam policijoj vietos neturi buti. Taipgi jis yra numatęs daug reikalingų permainų ir jos tuojaus turės buti pradėtos vykdinti gyveniman.

Garsinkitės "SANDAROJE"

Ponios P. Budrikienės
NAUJAI ATIDARYTA UŽEIGOS VIETA
Čia galite gauti skanius šviežios žuvies, paukštienos ar Steak pietus, — taipgi lengvų užkandžių.
Važiuokite Michigan keliu iki 147-tos. Adresas:
DOLTON Restaurant
529 Chicago Street
Dolton, Ill.

Tel. Republic 4537
Marquette Park Realty Co.
Generalis Kontraktorius ir Namų Statytojas.
Stato naujus ir taiso senus namus. Real Estate ir Paskolos. Išrendavimas ir Apdrauda.
JOHN G. MEŽLAIŠKIS, Prez.
2453 West 71st Street
Chicago, Illinois.

Phone Prospect 1297
Paints, Oils, Glass Varnish, and Hardware.
A. YANAS
2747 West 63rd Street

SKOLINAM PINIGUS
$100.00 iki $30,000.00
ant 1-mų, 2-rų ir 3-čių morgičių.
J. NAMON and CO.
6755 So. Western Avenue
Tel. Grovehill 1038

Naujas FORD Dealeris
Tapo įsteigta Jusų Parankumui dėlei. Laikinoji vieta randasi:
3121 South Halsted Street
Nauji automobiliai ir trokai dabar įstatyti parodai. Taipgi naujas prekės.
B. and W. MOTOR CO.

GENERALINIS KONTRAKTORIUS
Statau namus, mažus ir didelius. Taipgi taisau senus. Permufinu į kitą vietą, ir duo du patarimus dykai. Prirengiu mortgičius ant namų.
A. KAIRIS,
4034 Archer Avenue
Tel. Laf. 6719

Phone Grovehill 0264
Natali Zukauskas, D. N
NAPRAPATĖ
Laisniuota Akušienė
Valandos nuo 1 iki 8 vak.
3215 West 64th Place
CHICAGO, ILL.

Phone Boulevard 2035
"Sveikinkit su Gėlėmis"
Urba Flower Shoppe
Skintos Gėlės, Augalai. Vestuvėms Bukietai.
Specializuojam Laidotuvėms Gėlėmis.
3324 So. Auburn Avenue.

Universal Restaurant
Skanus Valgymai
Kepta Vištiena
750 W. 31st Street
Netoli Halsted Street
A. A. NORKUS Sav.

DR. VAITUSH, O. D.
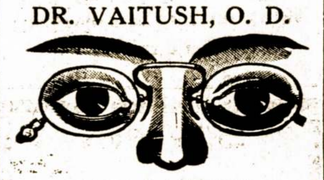
LIETUVIS AKIŲ SPECIAISTAS.
Palengvins akių įtempimą, kuris esti priežastimi galvos skaudėjimo, svaigimo, akių aptempimo, nervuotumo, skaudama akių karšti, atitaiso kreivas akis, nuima kataraktą, atitaiso trumparegystę ir toliregystę. Prirengia teisingai akniius. Visuose atsitikimuose egzaminavimas daromas su elektra, parodančia mažiausias klaidas. Specialė atyda atkreipiama į mokyklos vaikus. Valandos nuo 10 iki 8 val. Nedėlioje nuo 10 iki 12 val. dieną.
4712 South Ashland Avenue
Phone Boulevard 7589

REAL ESTATE Z. S. MICKEVICE & CO.
REAL ESTATE, LOANS AND INSURANCE
NOTARY PUBLIC
2505 West 63rd Street
Tel. Hemlock 0800.

Phone Yards 5423
J. W. ZACHAREWICZ
Real Estate, Insurance and Loans
903 West 33rd Street
CHICAGO, ILL.

Graboriai

S. D. LACHAVICZ
Lietuvis Graborius ir Balzamuotojas.
Patarnauju laidotuvėse kuopigiausiai. Reikale meldžiu atsišaukti, o mano darbu busite užganėdinti.
2314 West 23rd Place
Tel. Roosevelt 2515 ir 2516
SKYRIUS:
1439 So. 49th Court Cicero, Ill:
Telephone Cicero 5927

Simpatiškas — Mandagus — Geresnis už kitų patarnavimas
J. F. Eudeikis Komp.
PAGRABŲ VEDĖJAI
Didysis Ofisas
4605-07 S. Hermitage Ave.
Tel. Yards 1741 ir 1742
SKYRIUS
4447 So. Fairfield Avenue
Tel. Lafayette 0727
SKYRIUS
1410 So. 49th Ct. Cicero.
Tel. Cicero 3794
SKYRIUS
3201 Auburn Avenue
Tel. Boulevard 3201

Tel. Yards 1138
Stanley P. Mazeika
LIETUVIS GRABORIUS
Automobilius galima gauti visokiems reikalams.
3319 Auburn Av. Chicago.

J. LULEVIČIUS
Graborius ir Balsamuotojas
3103 S. Halsted St. Chicago.
Telephone Victory 1115

Patarnauju laidotuvėse visose miesto ir miestelių dalyse. Moderniška koplyčia veltui.

GRABORIAI

J. F. RADŽIUS
Pigiausias Lietuvis Graborius Chicagoje.
Laidotuvese patarnauja geriausia, ir pigiau negu kiti; todel, kad jis priklauso prie grabų išdirbystės.
Ofisas: 668 West 18th Street,
Telephone Canal 6174
Skyrius: 3238 S. Halsted St.,
Telephone Victory 4088

Tel Commodore 1270
W. ADAMOVIČIA
LIETUVIS GRABORIUS
Pirmos Klasės Balsamuotojas ir Pigiausias Graborius visoj Chicagoj.
Patarnauja dieną ir naktį

Phone Boulevard 5203
I. J. ZOLP
Graborius
Privatiškas Ambulansas
Automobilių patarnavimas visokiuose reikaluose dieną ar naktį
1646 West 46th Street
CHICAGO, ILL.

AUBURN AVE. GARAGE
Joseph Martinkus, Savininkas.
Atdaras dieną ir naktį
Parendavoja automobilius pagrabams, krikštynoms ir vestuvėms
3315 Auburn Ave., Chicago
Tel. Boulevard 0120

ADVOKATAI

A. A. ŠLAKIS
ADVOKATAS.
Ofisas vidurmiestyj
Room 1502
CHICAGO TEMPLE BLDG.
77 West Washington Street
Corner Washington and Clark Sts.
Ofisc Tel. Central 2978
Namų Telefonas Hyde Park 3395

K. GUGIS
ADVOKATAS
Miesto Ofisas
127 N. Dearborn St.,
Room 1111
Telefonas Central 4411
Valandos: nuo 9 ryto iki 4 po pietų
Gyvenimo vieta
3323 South Halsted Street
Tel. Boulevard 1310
Val.: nuo 6 iki 8 val. kiekvieną vakarą, išskyrus ketvergą.
Nedėliomis nuo 9 iki 12 ryto

Miesto Ofisas.
139 N. Clark St., Room 1909-1912
Telephone Randolph 3369
Tiktai pagal susitarimą.
JOSEPH W. GRIGAL
ADVOKATAS.
1579 Milwaukee Avenue
Room 202
Tel. Humboldt 5586
Namai: 5001 Berenice Avenue.
Telephone Palisade 4253

JOSEPH J. GRISH
ADVOKATAS
4631 S. Ashland Ave., 2nd
Telef. Boulevard 2800
Residencija
6515 So. Rockwell Street
Telef. Republic 9723

John Kuchinskas
Lietuvis Advokatas.
2221 West 22nd Street
Arti Leavitt Street
Telfonas Canal 2552
Valandos nuo 9 ryto iki 8 vakare.
Seredoj ir Pėtnyčioj nuo 9 iki 6 vak.

A. A. OLIS
ADVOKATAS.
11 S. La Salle St., Room 2001
Telephone Randoph 0331 — 0332
Val. nuo 9 ryto iki 6 v. v.
3241 South
Telephone Victory 0562
ir Pėtnyčios

Phone Franklin 2480
Leonas S. Mikelonis
ADVOKATAS
10 South La Salle Street
Vakarais nuo 6 iki 9 valandai
3315 So. Halsted Street
Telephone Boulevard 3697

DAKTARAI

Julius P. Waitches
LAWYER
52 East 107th Street
CHICAGO
Phone Pullman 5960

Phone Armitage 1740
DR. S. T. THOMAS
(Tamošaitis)
DENTISTAS
Northwest Tower Bldg., Room 309
1608 Milwaukee Avenue
Corner North Avenue
VALANDOS: 9 iki 12 ryto; 1 iki 5 po pietų; 6 iki 9 vakare.

Tel. Victory 3687
DR. J. P. POŠKA
Gydytojas ir Chirurgas
Ofisas 3133 So. Halsted Street
Valandos: nuo 9 iki 12ryto ir nuo 7 iki 9 vakare, apart antradienio ir šeštadienio.
Res.: 6504 So. Artesian Avenue
Phone Hemlock 2374
Valandos nuo 3 iki 6 po pietų antradieniais ir šeštadieniais nuo 3 iki 9 valandos vakaro.

Ofiso Tel. Virginia 0036
Rez. Tel. Van Buren 5858
DR. T. DUNDULIS
GYDYTOJAS ir CHIRURGAS.
4142 Archer Ave. Chicago.
Val. nuo 11 ryto iki 1 po pietų
Nuo 2 iki 4 ir nuo 6 iki 8 v. v.
Nedėliomis nuo 10 iki 12 ryto.

Phone Pullman 8484
DR. J. ETERNO
PHYSICIAN and SURGEON
Office Hours: 8 to 9 A. M.
1 to 3, 6 to 8 P. M.,
Sunday 9 to 11 A. M.
240 E. 115th St. Chicago

Phone Canal 6222
DR. S. BIEŽIS
GYDYTOJAS ir CHIRURGAS
2201 West 22nd Street
(Cor. Leavitt St.)
Val.: 1-3 ir 7-8; Ned. 10-12 ryte
Rezidencija 6640 S. Maplewood Ave
Tel. Republic 7868
CHICAGO, ILL.

Tel Republic 2266 — Hemlock 2010
DR. K. DRANGELIS.
DENTISTAS
Valandos: nuo 10 ryto iki 8 vakaro
išskiriant Trečiadienį
X-Ray Diagnosis Ultra-Violet Radiation Therapy
2417 West 63rd Street
(arti Western Avenue)

Dr. P. Z. Zalatoris
Gydytojas ir Chirurgas
Ofiso Valandos:
10:30 iki 12 val. rytais,
1 iki 3 val. po piet.
6 iki 9 val. vakarais.
Sekm. 9 iki 12 val. rytais.
Ofisas: 1821 So. Halsted St.
Telefonas Canal 0257
Rez.: 6600 S. Artesian Ave.
Telefonas Prospect 6659

DR. M. T. STRIKOL'IS
Gydytojas ir Chirurgas
OFISAI:
4601 South Ashland Avenue
Tel. Boulevard 7820
Valandos 6 iki 8 vakare
2423 West Marquette Road
Tel. Prospect 1930
Valandos: 2 iki 4 po piet
Nedėlioms tik pagal sutarti
Rez: 6641 South Albany Avenue
Tel. Prospect 1930

Skaitykite ir platinkite "SANDARĄ"

Dr. A. J. Karalius
Gydytojas ir Chirurgas
3147 So. Halsted St.
Tel. Calumet 3294
Ofiso valandos:
nuo 9 iki 12 dienos ir
nuo 2 iki 9 vakare.

A. MONTVID, M. D.
1579 Milwaukee Ave., Room 209
Kampas North Ave. ir Robey St.
Val.: 1—3 po pietų, 6—8 vak.
Telephone Brunswick 4983
Namų telefonas Brunswick 0597
Ultr violėtinė šviesa ir diathermia

Phone Hemlock 2061
DR. JOSEPH KELLA
DENTISTAS
Gas Extraction
6558 South Western Avenue
Valandos: 9 ryto iki 9 vakaro
Nedėliomis nuo 9 iki 12.

Telefonas Boulevard 9695
DR. P. OVITSKY
DENTISTAS.
4729 South Ashland Avenue
Netoli 47-tos gatvės.
OFISO VALANDOS:
9:30 iki 12:00 ryte
2:00 iki 5:00 po pietų
7:00 iki 9:00 vakare.

DR. A. J. BERTASH
3464 South Halsted Street
Ofiso valandos nuo 1 iki 3 po pietų
ir nuo 6 iki 8 val. vakare
Ofiso ir Res. Tel. Boulevard 5913

Phone Victory 7188
DR. M. ZILVITIS
DENTISTAS
3243 So. Halsted Street
CHICAGO, ILL.

Phone Victory 2514
DR. S. NAIKELIS
3252 South Halsted Street

Phone Victory 2514
DR. A. J. ZIMONTAS
SENIAUSIAS LIETUVIS DENTISTAS
3252 South Halsted Street

A. L. Davidonis, M. D
4910 So. Michigan Ave.
Telephone Kenwood 5107
Valandos
nuo 9 iki 11 val. ryte
nuo 6 iki 8 val vak.
apart šventadienio ir ketvirtadienio

Phone Boulevard 1401
DR. V. A. ŠIMKUS
GYDYTOJAS ir CHIRURGAS
3343 So. Halsted St.
VALANDOS:
nuo 2 iki 4 P. M. nuo 7 iki 9 V.
Nedėlioj nuo 10 iki 12 A. M.

Office Boulevard 7042.
DR. C. Z. VEZELIS
LIETUVIS DENTISTAS
4645 South Ashland Avenue
Ant Zaleskio Aptiekos
CHICAGO, ILL.

Phone Canal 2118
Ofiso calandos nuo 6 — 8 v. vak.
DR. A. L. YUŠKA
GYDYTOJAS IR CHIRURGAS.
1900 South Halsted Street,
Residencija:
4193 Archer Avenue
Valandos nuo 2 — 4 po pietų.
Norintieji matyti prieš piet. pasšaukite telefonu
Telephone Lafayette 0098

PETRO KAČERAUSKO
DAILES-MENO STUDIJA
LIETUVIŲ AUDITORIJOJ,
3133 So. Halsted Street, Chicago, Ill.

AR NORI PINIGŲ ANT PIRMŲ MORGIČIŲ?
Skolinam pinigus ant medinių ir murinių namų. Komisas tik 2%. Kreipkitės į
PUBLIC MORTGAGE EXCHANGE
S. L. FABIAN, Mgr.
809 West 35th Street,

LOVEIKIS
KVIETKININKAS
NUSKINTOS KVIETKOS
Pristatome į Visas Miesto Dalis Vestuvėms, Bankietams ir Pagrabams Vainikai.
3316 So. Halsted St., Phone Boulevard 7314

Sandariečiai!
Duokit savo visus Spaudos Darbus SANDARAI
Mes atliekame nuo vizitinės korčiukės iki storiausios knygos.
Gražiai, Greitai ir Pigiai
Taipgi išdirbam visokios rūšies sieninius Kalendorius
SANDARA PUBLISHING CO.
3236 So. Halsted Street Chicago, Ill.
Tel. Calumet 3277