SANDARA

AMERIKOS LIETUVIŲ TAUTINĖS SANDAROS LAIKRAŠTIS

SANDARA
Published by
Lithuanian National League
of America
Consisting of 100 Branches, Located
in all Principle Crties of the
United States.
SANDARA
814 W. 33rd Street, Chicago, Ill.
Calumet 6191

METAI XXIII. PENKTADIENIS, SAUSIO-JANUARY 24 D., 1936 M. No. 4

AMERIKOS ATSTOVU KAUNE B. LANE

BRUOŽAI

Rašo V. G.

Apie Am. lietuvių spaudą Musų protėviai Pabaltijoj Naujas Anglijos karalius Viešpatauja, bet ne valdo.

Dažnai girdime prikaišiojimų, buk lietuviškuose laikraščuose nėra ko skaityti. Jie daug mažesni už amerikonų; nepaduoda tiek žinių ir aprašymų, kiek norėtusi matyti.

Gerai, broli lietuvi. Bet ar tu nors sykį pagalvojai, jog savo spaudoj gali rasti tokių žinių, kurių veltui ieškotum amerikoniškuose?

* * *

Svarbesnieji įvykiai Lietuvoj ir musų kolonijose buna aprašyti sąvaitę iš sąvaitės. Amerikonų sauda kartais pašiepia Lietuvą; mes gi stengiamės ją apginti ir nušviesti dalykus taip, kaip jie ištikro atrodo.

Musų laikraščiai leidžiami ne tiek bizniškais išrokavimais, kiek idejos tikslais. Palaikyti išeivių tarpe lietuviškumą; remti tautinį judėjimą; kovoti už lietuvių teises ir gerą vardą, skaitosi musų laikraščio pareiga.

* * *

Reikalinga, kad tą viską įsitėmytų musų visuomenė, organizacijos ir veikėjai; reikalinga, kad mes suprastumem savo spaudos uždavinius ir pagelbėtum juos vykinti.

Tegul kiekvienas susipratęs lietuvis buna musų laikraščio skaitytoju; jį užsiprenumeruoja ir pagaliau užsimoka savo prenumeratą. Keletas dolerių į metus bendriems spaudos reikalams negali buti sunkenybė.

* * *

Žymi Amerikos rašytoja Dorothy Thompson, sugrįžo iš Europos ir papasakojo keletą nesmagių dalykų. Anot jos, už metų laiko Hitleris atsiimsiąs iš Lietuvos Klaipėdą.

Moterys yra menki politikai, bet už tai jos mėgsta pranašauti. Ar išsipildys šitas pranašauti, sunku pasakyti. Galimas daiktas, jog ne. Bet del visko rekia but pasirengusiems sutikti pavojų bile dieną, bile valandą.

* * *

Klaipėdos kraštas juk nuo senų senovės yra Lietuvos žemė. Ne tik čia, bet ir iki pat Visios upės lietuviai gyveno jau 4000-5000 metų atgal. Prusai, kurie davė vardą didesnei Vokietijos daliai — Prusijai, yra buvus lietuvių giminė. Kryžiuočiai ją išnaikino kardu ir ugnim.

Žalgirio mušis 1410 metais sulaužė kryžuočių galybę. Bet Hitleris, matyt, išnaujo bandys užbaigti teutonų planus.

* * *

Musų komunistai sušilę darbuojasi, kad pavertus Lietuvą į sovietų respubliką ir prijungus prie Rusijos. Tuomet nebereikėsią bijoti nei vokiečių, nei lenkų.

Tie žmonės negali suprasti, jog Rusijos jungas nebut lengvesnis už kitų. Kaip atrodyt šiandie Lietuva po Stalino globa? Lietuvos visai nebut. Maskvos komisarai butų viešpačiai, o lietuviai tik jų vergai.

* * *

Tas pats atsitiktų, jeigu Lietuva, neduok Viešpate, atsidurtų globoj Hitlerio ar lenkų. Saviems nebelikt vietos savoj tėvynėj.

Nors Lietuva yra ne taip turtinga ir didelė, bet tai visgi musų kraštas. Ir abelnai, Lietuvos žmonės kur kas geriau gyvena negu didžiosios Rusijos, Vokietijos ar Lenkijos. Amerikos lietuvis sugrįžęs ten randa brolišką, širdingą priėmimą. O čia, Amerikoj, gali pasididžiuodamas sakyti, jog šalis iš kurios jis kilęs yra nepriklausoma Lietuva.

* * *

Anglijos sostą užėmė Prince of Wales, kuris dabar vadinsis karalius Edwardas VIII-tas. Jo globoj bus beveik 500,000,000 gyventojų, įvairių rasių ir tikėjimų. Jo valstybė, išmėtyta po visą žemės kamuolį, apdengia 14,000,000 ketvirtainių mylių.

Edwardo VIII metinė alga siekia $2,355,000. Be šitų jis turės arti miliono dolerių įplaukų iš savo dviejų kunigaikštijų.

Rodosi, galingesnio viešpačio, pasaulis nebuvo matęs.

* * *

Bet tikrenybėj, Anglijos karalius yra tik "figure-head"— pasipuošimas. Suvienytų Valstijų prezidentas turi daugiau galios negu jis. Pav. prez. Roosevelt gali prašalinti bile vieną savo sekretorių arba ministerį, tuom tarpu kaip Anglijos karalius yra ministerių kontrolėj. Be kabineto sutikimo jis negali prasižioti valstybės reikaluose.

Tiesa, visi jį gerbia ir šlovina, bet mažai kas klauso. Tikruoju valdovu Anglijoj yra parlamentas.

Hitleris Surado Naujus Argumentus Pagrobti Pabaltijos Valstybes

Lietuva Neturi teisės Egzistuoti, Sako Vokiečiai

BE KITŲ VALSTYBIŲ PRITARIMO HITLERIS NEBANDYSIĄS PRADĖTI KARO

Grąžinimas Klaipėdos yra sąlyga įstojimui Tautų Sąjungon

Kuomet penkios dešimts valstybių griežtai pasmerkė Musolinį už pradėtą karą Ethiopijoj, Vokietija staiga pakeitė savo toną link Lietuvos.

Hitlerininkai laikinai sustojo grąsinę ginklu ir griebėsi propagandos. Jų diplomatai ir laikraštininkai ėmė skelbti naują dalyką, buk Pabaltijos valstybės, pirmoj eilėj Lietuva, esančios pavojus taikai.

Ekonominiai ir politiniai jos negali išsilaikyti ir turės sugriuti. Iš čia lengva numatyti, kad vokiečiai prašyti prašos "leisti" jiems užimti tuos kraštus.

Hitleriui neprošalį butų grįžti ir į Tautų Sąjungą, bet jis reikalauja, kad Klaipėda but grąžinta Vokietijai.

Prez. Roosevelt Turės Pasirašyt ar Atmest Veteranų Bonus

Atstovų butas priėmė šį įstatymą 346 balsais prieš 59.

Washington, D. C. Jeigu viskas baigsis gerai, tai apie vidurį ateinančios vasaros pasaulinio karo veteranai gaus keliolika šimtų dolerių bonusais.

Senatas ir atstovų butas perleido šį įstatymą. Dabar belieka pasirašyti prezidentui. Jeigu jis atmestų šį bilių, tai kongresas vis vien perleis dviem trečdaliais.

Danville, Ill. farmeris nužudė žmoną, penkius vaikus ir save.

Neaiškumai Del Duotos Lietuvai Švedų Paskolos

Lietuvos vyriausybė 1930 m. sudarė su švedų degtukų akcine bendrove sutartį, pavesdama jai Lietuvos degtukų monopolį ir gaudama už tai 6 milionų dolerių paskolą 35 metams ant 6%. Bendrovė turėjo mokėti iždui nuo degtukų dežutės, kuri kaštuoja 10 centų, po 3,5 cento akcizo, bet nemažiau kaip 1,5 miliono litų per metus. Be to, bendrovė turėjo dar pastatyti popierio fabriką.

Paskola buvo numatyta sunaudoti žemės ūko kredito reikalams. Ji iš švedų buvo imama dalimis per tris kartus. Paskutinė dalis turėjo buti gauta 1932 m. pavasarį, bet nusižudžius Kreugeriui ir bendrovei patekus į piniginius sunkumus, ji gauta nebuvo. Sutartį teko peržiurėti ir pakeisti. Paskolos suma buvo sumažinta ligi 4,5 milijono dolerių, o nuošimčiai ligi 4.75. Paskolą grąžinti buvo susitarta doleriais.

AR IŠTIKRO BUS GALIMA PATAISYT DANTIS BE SKAUDĖJIMO

Chicago, Ill. — Apie 2,500 dentistų renkasi į Stevens hotelį ištirti ar ištikro yra galimybių gręžti ir taisyti dantis be skausmo.

Vienas Columbia universiteto profesorius Dr. De Le Roy Hartman, sakosi išradęs vaistų, kurie sustabdo skausmą.

Kiek tame teisybės, paaiškės vėliau.

DVYNUKOI? O GAL IR NE. SKIRTUMAS — TIK PORA SĄVAIČIŲ

Polkton, N. C. Štai dar vienas gamtos keistumas. Dr. J. M. Boyce pranešė, jog netoli nuo šio miestelio, ukyje, Mrs. Clyde Sines pagimdė pusantro svaro berniuką, kuris gyveno 55 valandas.

Už poros sąvaičių gimė antras kudikis — dviejų svarų mergaitė, kuri tikimąsi gyvens.

Pietų Amerika Kviečiasi Daugiau Ateivių iš Europos

ARGENTINA, BRAZILIJA IR KITOS ŠALYS UŽTIKRINA DARBĄ KELIEM MILIONAM

Ateiviams bus suteikta lygios teisės su vietiniais

Pietų Amerikoj truksta darbininkų ir farmerių. Argentina, Brazilija, Chili ir kitos šalys nusprendė kreiptis į Genevos tarptautinį darbo biurą, kad tas pagelbėtų rasti naują emigrantų į Pietų Ameriką.

— Kuomet Europoj yra perankšta ir žmonės nežino kur bepasidėti, tai Pietų Amerikoj dideli žemės plotai miogso neapdirbti ir neišnaudoti — skelbia Argentinos atstovai.

Čia galėtų rasti sau pragyvenimo šaltinį bent keli milionai ateivių, kuriems busią suteiktos pilnos teisės.

Žinoma, tokie pareiškimai skamba gražiai. Bet nereikia užmiršti, kad gyvenimo sąlygos Pietų Amerikoj nėra lengvos ir vietiniams.

Penkios Valstybės Pažada Paramą Anglijai

Graikija, Turkija, Jugoslavija, Rumunija ir Čekoslovakija — ginklu remtų užpultą Angliją.

Londonas. "Daily Herald" žiniomis, valstybės, kurių britų vyriausybė atsiklausė, ar jos sutiktų dalyvauti kariškose priemonėse prieš užpuoliką, davusios teigiamą atsakymą. Jos sutikusios teikti pagelbą užpultai valstybei vandenyje ir sausumoje. Laikraščio žiniomis, Graikija buvo prašoma, reikalui esant, ne tik pasiųsti įpagelbą Viduržemio juroje, užpultai valstybei karo laivus, bet ir leisti britų laivynui pasinaudoti graikų uostais. Tomis pat žiniomis, britų pasiuntinys Atėnuose turėjo eilę pasikalbėjimų su graikų min. pirmininku, kuris pareiškęs, jog esąs nusistatęs tiksliai laikyti Tautų sąjungos prievolių. Turkija ir Jugoslavija sutinkančios, reikalui esant, pasiųsti karo laivų ir kariuomenės. Taip pat pažadėjusi buti pasirengusi Čekoslovakija ir Rumunija.

Kanada ir Tutės Naują Karalių, Tą Pati Ką ir Anglija

Ottawa, Ont. Užėmęs Didžiosios Britanijos sostą, Edwardas VIII automatiškai tapo ir Kanados karalium.

Ottawoj buvo surengtos specialės ceremonijos. Kanuolės šaudė ir saliutavo, o gubernatorius su parlamento nariais prisiekė naujam karaliui.

SĄVAITĖS ĮVYKIAI

Penktadieny sausio 17 d.

Meksikos katalikų bažnyčia viešai pasmerkė valstybines mokyklas ir uždraudė tikinčių jų vaikams lankyti jas.

o O o

Grupė Letuvos karininkų bandė suareštuoti valdžią ir įsteigti savo diktaturą. Suokalbis nepasisekė.

o O o

Italai pareiškė, jog jie laimėjo didelį mušį su ethiopais, nužudami 5000 priešų.

o O o

Šeštad. sausio 18

Du lakunai — Lincoln Ellsworth ir Herbert Hollick Kenyon bandžiusi perskristi Pietų Polių, tapo surasti ant ledynų Mažojoj Amerikoj.

Daugelis manė juos esant žuvus.

o O o

Pasimirė garsus anglų rašytojas Rudyard Kipling, sulaukęs 70 metų amžiaus.

o O o

Rusija pareiškė statysianti didelį laivyną Baltijos juroj ir Vladivastoke.

o O o

Sekm. sausio 19

Paskirtas naujas Suv. Valstijų atstovas Lietuvai, Latvijai ir Estijai. Juomi yra Bliss Lane, iš New Yorko.

* * *

Vokietijos propagandos ministeris Dr. Goebels, perspėjo Rusiją nesirengti karui.

Tapgi reikalavo grąžinti atimtas kolonijas.

Pirmd. sausio 21

Suėjo 200 metų nuo gimimo James Watts, garvežio išradėjo.

* * *

Pasimirė Anglijos karalius George V. Visas pasaulis apgailėstauja jo mirtį.

* * *

Washingtone paskelbta, jog farmų darbininkai gauna tokias algas: 70 centų į dieną be maisto — South Carolina; iki $2.50 Massachusetts ir Californijoj. Bendras užmokesnis visai Amerikai $1.37 į dieną.

* * *

Antr. sausio 22

Prince of Wales, 41 metų amžiaus, užėmė Anglijos karaliaus sostą ir vadinsis Edward VIII.

* * *

Lietuvos vyriausybė pasiuntė apgailėstavimą Anglijos karališkai šeimynai del mirties George V.

Treč. sausio 23

Vilniaus lenkai pasiuntė Lenkijos valdžiai reikalavimą sustabdyti lenkų "persekiojimus" Lietuvoj.

* * *

Nuo naujų metų automobiliai Amerikoj užmušė 55 žmones.

* * *

Ketv. sausio 23

Sovietų valdžia paskyrė Litvinovą ir tris kitus kaipo Rusijos atstovus karaliaus Jurgio V laidotuvėse.

Senatas Jau Patvirtino; Sykiu Atstovaus Taipgi Latvijai ir Estijai

Suv. Valstijų Atstovu Lietuvai Paskirtas Bliss Lane

Senatas užtvirtino jo paskyrimą.

Washington, D. C. Pabaltijos šalys: Lietuva, Latvija ir Estija greitu laiku susilauks naujo atstovo iš Suvienytų Valstijų.

Senatas užtvirtino prezidento nominuotą kandidatą Bliss Lane, iš New Yorko, žinomą demokratų veikėją. Jis yra baigęs teisių skyrių Harwardo universitete ir turi nemažai patyrimo diplomatinėj tarnyboj. Visos trys Pabaltijos šalys sutiko Bliss Lane priimti. Jo nuo latinė gyvenimo vieta bus Rygoj.

Iki šiam laikui Amerikos atstovu Lietuvoj, Latvijoj ir Estijoj buvo John MacMurray. Prez. Roosevelt jį atšaukia del to, kad jis perilgai buvo užsieny, kas diplomatams nėra sveika.

ALKAZAR KALĖJIMO MAIŠTAS UŽSIBAIGĖ.

Kaliniai maitinsis vandeniu ir duona.

Garsiajam Amerikos kalėjime Alkazar, netoli San-Francisco, Cal. įvyko maištas. Sargybos suvaldė maištininkus ir padėjo taip sakant ant vandens ir duonos.

Japonai Ruošias Ginklu Užgrobti Kiniją.

Tientsinas. — Havaso žiniomis, vakar japonai iš Šanhaikvano į Tientsiną geležinkeliu pradėjo gabenti daugybę kariuomenės. Be to, vakar į Šanhaikvaną iš Mandžiurijos atvyko specialus traukinys su šarvuotais automobiliais, kurie buvo iškrauti prie didžiosios Kinijos sienos.

Pabėgę Vilniun Lietuvos Dvarininkai Rengia Protesto Mitingus

GVOLTU ŠAUKIA, BUK LIETUVA PERSEKIOJANTI LENKUS.

Protesto rezoliucija pasiųsta net į Genevą

Vilnius, sausio 23 d. Pabėgusieji Lietuvos dvarininkai ir šiaip politiniai nusikaltę turi sudarę Vilniuje "Komitetą" apgynimui persekiojamų Lietuvoj lenkų.

Šis komitetas dabar sušaukė dar vieną masinį mitingą, kuriame pripasakota visokių nebutų dalykų apie lenkų spaudimą Lietuvoje.

Negana to, buvo priimta pasmerkimo rezolucija ir pasiųsta Genevon pulk. Beck, kuris ten dabar randasi.

Rezoliucijoj pasakyta:

"Vilnius, Pilsudskio miestas, tiki, jog Tamsta rasi prieinamu sutvarkymui santykių su Lietuva. Atėjo laikas suteikimui Lietuvos lenkams tikros pagelbos..."

"Tikroji pagelba", lenkų supratimu yra grumojimas karu.

Laidotuvės Anglijos Karaliaus Jurgio V. Įvyks Antradieny.

Londonas. — Miręs Anglijos karalius Jurgis V bus palaidotas antradieny, sausio 28 dieną, Windsor pilies rusyse, kur ilsis [illegible] kelių kitų karalių.

Iki to laiko karaliaus kunas pasiliks Westminster Hall ir šimtai tukstančių žmonių praeidami pro karstą galės atsisveikinti su savo buvusiu valdovu.

Laidotuvėse žada dalyvauti daugybė tituluotų atstovų: monarchai, princai ir speciali kitų valstybių pasiuntiniai.

Edward VIII Pakeitė Mirties Bausmę Kalėjimu

Pradėjo savo viešpatavimą pasigailėjimo aktu.

Londonas. — Nuteistas mirčiai už suvažinėjimą automobiliu mergaitės Arthur Mortimer kreipės į naują karalių prašydamas pasigailėjimo.

Edward VIII susimilo ant jo ir pakeitė mirties bausmę amžinu kalėjimu.

Hitlerio Valdžia Galės Priverstinai Divorsuot Vedusias Poras

Moterys, kurios nenori gimdyti vaikų, bus paliuosuotos nuo vyrų

Berlynas. — Štai dar vienas naujas įstatymas Vokietijoj. Netolimoj ateity nazių valdžia turės teisės priversti divorsuoti net ir tuomet, kai abi pusės nesutinka.

Vedybos esančios ne privatus bet valstybės dalykas ir valstybė turi jas reguliuoti sulig savo nuožiuros.

Jeigu moteris atsisako turėti vaikų, tai ji bus atskirta nuo vyro; jeigu vyras ir žmona gyvena nepadoriai arba užsiima kenksminga propoganda, tai valdžios ukazu jų šeimynos kontraktas panaikinamas.

SANDARA

AMERIKOS LIETUVIŲ TAUTINĖS SANDAROS LAIKRAŠTIS

LITHUANIAN WEEKLY
Published Every Friday by

LITHUANIAN NATIONAL LEAGUE

Editorial Office:
814 West 33rd St., Chicago — Telephone Calumet 6191

SUBSCRIPTION RATES:

In The United States per year — $2.00
In Canada and All Foreign Countries per year — $3.00

Entered as second class matter OCTOBER 25th, 1928, at the Post Office at Chicago, Illinois, under the ACT OF MARCH 3, 1879.

Sandara yra Sąvaitinis Laikraštis, leidžiamas kas Penktadienis. Sandara yra Organas Amerikos Lietuvių Tautinės Sandaros, 814 West 33rd Street, Chicago, Illinois.

UŽSISAKYMO KAINA:

Suvienytose Valstijose metams — $2.00
Užsienyje metams — $3.00

VOKIEČIAI SKINA KELIĄ Į PABALTIJĄ

Pastaruoju laiku angliškoj spaudoj pasirodo vis daugiau ir daugiau tiesioginės vokiečių propagandos, kurios pagalba norima išgarsinti Hitleris ir prirengti kelias busimiems užkariavimams rytuose.

Žurnale "The Fortnightly" Dr. Rudolf Kircher, Vokietis, įrodinėja, jog dabartinė padėtis Rytų Europoj labai nenormali ir nesveika. Versalės taikos sutartim ten įsteigtos mažos valtybėlės, kurios politiniai ir ekonominiai negalinčios išsilaikyti ir trumpoj ateity turės sugriuti. Vokietijai, girdi, nereikės eiti ir jas užkariauti — tos valstybėlės pačios subirės...

Pagal Dr. Kicher, visa ką dabar turi daryti Anglija ir Prancuzija, tai geruoju atiduoti Pabaltijos kraštus vokiečiams ir išvengti tokio pat incidento, kaip eksplozija Ethiopijoj. Vokietija, girdi, turi plėstis, nes jos gyventojai nebetilpsta dabartinėse sienose, o kur gi kitur galima eiti, jei ne į rytus?

Pasakojimai, kad Lietuva, Latvija ir Estija neišsilaikys ir pačios greit sugrius yra aiški nesąmonė. Ekonominiai ir politiniai tos trys valstybės gyvuoja ne blogiau už savo didžiuosius kaimynus. Bet vokiečių propaganda, pataikaudama anglams ir amerikonams, juk nesivaduoja faktais. Jai svarbu tik praskinti kelią Hitlerio armijai į rytus.

LIETUVAI REIKALINGA VIDUJINĖ TAIKA

Nesunku pastebėti, jog Lietuvai gręsia Damoklio kardas, kuris bile laiku gali kristi. Vokietija bandys visomis priemonėmis atsiekti savo tikslą ir kas užtikrins, jog trumpoj ateity jiems nepasitaikins proga įsiveržti į Lietuvą.

Lietuvos išorinis saugumas žymioj daly priklauso nuo vidujinės taikos. Jeigu Anglija, Amerika, Prancuzija ir kitos šalys pastebės, jog Lietuvoj kyla nuolatiniai neramumai ir viena politinė frakcija bando ginklu nuversti kitą, tai aišku, jog didžiųjų valstybių simpatija ir užtarimas gerokai atšals, vokiečių naudai.

Amerikos lietuvių akimis žiurint, Lietuvos vidujinė santaika yra jos nepriklausomybės garantija. Mes ne sykį jau esam pareiškę, jog sušaukimas seimo, yra svarbus ir neatidėliotinas dalykas. Užsieny tas padarytų gerą įspudį ir parodytų, jog lietuvių tauta pribrendusi pati save valdyti. Iš kitos pusės, laisvi balsavimai ir lygios piliečių teisės užkirstų kelią Vokietijai ir Lenkijai maišymuisi į Lietuvos vidaus reikalus. Juk nėra paslaptis, kad viena ir antra bando sėti neramumą, finansuoti streikus ir "putčus".

IŠNAUDOJIMAS AMERIKOS INDUSTRIJOJ

Panaikinimas NRA. ne visiems išeina į gerą. Daugelis fabrikantų vėl pradėjo samdyti tukstančiais vaikus ir moteris, mokėdami trečią, ketvirtą dalį to, ką moka suaugusiems, bet darbo gi turi atlikti tiek, kiek suaugę vyrai. Ypatingai toks išnaudojimas pasireiškia šilkų ir bovelnos dirbtuvėse.

Tiesa, kongresas yra priėmęs pataisą prie konstitucijos, kuris draudžia samdymą vaikų. Bet nelaimė tame, kad šią pataisą priėmė tik 24 valstijos, o reikalinga 36. Tokios industrijinės valstijos kaip New York, Massachusetts ar Connecticut pataisos nepriėmė.

Apie 11 mil. bedarbių vyrų vaikšto gatvėmis, tuom tarpu kai fabrikuose dirba moterys ir vaikai. Ne visoms moterims reikalingas darbas; jos turėtų pasilikti namie ir savo vietas užleisti vyrams.

ŽODIS KATALIKŲ VISUOMENEI

Vienas musų korespondentas iš Norwood, Mass. praneša, kad vietinis klebonas pakartotinai ragina žmones nesilankyti į tuos parengimus, kurie buna Lietuvių svetainėj, del to, kad toji svetainė nėra katalikiška. Ir kaipo pavyzdį, musų korespondentas paduoda Dr. Gvazdiko priėmimą, kurį surengė ALT. Sandaros kuopa drauge su SLA. jaunuoliais. Klebonas iš sakyklos paliepę nekelti kojos į naujo profesionalo sutiktuves.

Mes butumem linke manyti, jog šie faktai yra perdėti ir neatitinka tikrenybei. Kaip gi galima viešai smerkti ir boikotuoti tokį dalyką, kuris nėra smerktinas? Taip, bet daugelis dvasiškių su tuom nesiskaito ir tik sau pripažįsta teisę gyventi, o kitiems — ne.

Toj pačioj Chicagoj rasime nemažai apgailėtinų įsišokimų. Šv. Jurgio parapijos kunigai ir seserys grąsina vaikams išmetimu iš mokyklos, jeigu jie ateis į Sandaros svetainę. Maža to, siunčiami šnipai, kad ištirti kas lankosi ir kuris vaikas mirtinai prasižengia eidamas pasimokinti šokių ar lietuviškų dainų.

Atsižvelgiant, jog mes gyvenam tolerencijos gadynėj ir jog tokis vienpusišas nusistatymas kenkia Amerikos lietuvių bendradarbiavimui ir kovai su ištautėjimu, mes norėtumem paklausti katalikiškos visuomenės, ką manoma tuomi ir jog tokis vienpusiškas nusistatymas kenkia Amerikos lie-

Apžvalga

MARYLAND VALSTIJA ŠVĘS VASARIO 16 DIENĄ

Kad lietuviai mini Vasario 16 dieną, tame nieko ypatingo, tai musų laisvės šventė. Bet kad visa Maryland valstija nutarė prisidėti prie tos dienos minėjimo, tai čia jau kas tokio nepaprasto.

Pastangomis lietuvio teisėjo W. Laukaičio, Maryland legislatura įgaliojo gubernatorių Harry W. Nice paskelbti Vasario 16 dieną kaipo visos valstijos šventę.

Toks įvykis nudžiugins kiekvieno lietuvio širdį ir padrąsins dirbti toliau Amerikos ir Lietuvos garbei.

NEJAUGI SLA. APŠVIETOS KOM. NERANDA SAU RIMTESNIO DARBO?

Viena patarlė sako, jog išmintingas asmuo noriai prisipažįsta, jeigu jis ko nežino. Bet SLA. Apšvietos Komisija, matyt, tos ypatybės neturi ir vis be jokio reikalo ar pateisinimo puola "Tėvynės" red. p. S. Vitaitį.

Pereitam "Tėvynės" num. Dr. Montvidas ir Miliauskas prirašė net dvi špaltas ir nepasakė ko ištikro jie nori. Politiniais sumetimais jie norėtų diskredituoti narių akyse p. S. Vitaitį, bet toji jų "kritika" yra nevykusi ir ne vietoj. Jie greičiau diskreditavo save, negu ką kitą.

Ištikro, norėtusi paklausti, nejaugi SLA. Apšvietos Komisija negali rasti sau naudingesnio darbo?

LENKAI LIEJA KRAKODILO AŠARAS.

Šioj "Sandaros" laidoj skaitytojai ras pranešimą apie Vilniaus lenkų protestą del persekiojimų" Lietuvoj. Esą Lietuva vartojanti žiaurias priemones prieš lenkiškai kalbančius ir tas turi buti tuč tuojau sustabdyta.

Liedami tokias krokodilo ašaras, lenkai nė žodžio neprisimena kaip jie elgiasi su savo tautinėm mažumom: lietuviais, ukrainiečiais ir žydais.

Tik ką atėjęs iš okupuoto krašto "Vilniaus Žodis" apie panašius protestus atsiliepia se kančiai:

"Senu įpratimu įvairus dvarininkėliai susispietę bu relin — Związek Polakow ziemi kowienskiej — bekučiaudami teikėsi paskelbti, esą, persekiojami N. Lietuvoj lenkų tautybės žmonės. Kaip ten bebutų, ne mums spręsti, mes tenorime priminti įvairiems inž. Glatman'ams ir jaunuoliams Bauermann'ams: — pasakykite kiek lietuviškų mokyklų beliko Vilniaus krašte?"

Taigi matote — patys budami didžiausiais spaudėjais, jie imasi ginti Lietuvos piliečių laisvę!

KADA SUGRĮŽ GERESNI LAIKAI?

Jau šešti depresijos metai, bet jos galo nematyt. Atrodo, jog grįžtam į viduramžį, kada diduomenė turėjo susigrobus visus turtus, o masės gyveno nepaprastam skurde.

Darbo žmonių stovis virsta blogojon pusėn. Uždarbiai mažėja ir keli milionai žmonių nėra tikri ar rytoj turės sausą duonos plutą.

Pasak vieno žymaus Amerikos ekonomisto A. W. Will geresni laikai ateis tuomet, kada dirbtuvių savininkai supras reikalą mokėti žmoniškas algas ir nesutrumpins darbo valandų.

KOMUNISTAI VĖL SKALDO SOCIALISTŲ PARTIJĄ

Kaikuriuos žmones gyvenimo patyrimai neišmokina nieko. Prie tokios rušies žmonių priklauso ir Amerikos socialistai.

Keliolika metų atgal jų partija susiskaldė ir užkariavo atbėgusi iš Rusijos komunizmo banga. Kiek atsipeikėję po šito smugio, socialistai vėl pradėjo veikti ir surado naujų pasekėjų.

Kur buvus, kur nebuvus prie jų prisiplaka komunistai ir įtikina sudaryti bendrą frontą prieš buržuaziją. Prasidėjo atviras bičiuliavivimas, tik gaila, kad neilgam.

Komunistai pasinuadodami proga, sukiršino socialistų vadus ir patraukė žymią dalį narių savo pusėn.

Amerikos lietuviai socialistai irgi atsidurė keblioj padėty. Centras bando palaikyti savistovumą, tuom tarpu kaip atskiros kuopos gieda internacionalą drauge su komunistais.

PIETŲ AMERIKA KVIEČIA ATEIVIUS.

Pietinės Amerikos valstybės netik nevaržo imigracijos, bet siunčia atstovus į Europą, kad pritraukus dar daugiau ateivių, norinčių paieškoti sau laimės tolimesnėse šalyse.

Kiekvienam ateiviui užtikrinama darbas arba žemės skly pas. Argentinoj, Brazilijoj ir kitose valstybėse, girdi, jaučiasi darbininkų stoka. Apie bedarbę ten niekas nekalba.

Daugelis Lietuvos žmonių jau apsigyveno ten ir sukurė savo organizacijas. Beabejo, laiku bėgant ateis daugiau ir gal neužilgo Pietų Amerikos lietuviai savo skaičium ir veikimu pralenks ir mumis.

Tik du metu.

Laivo kapitono žmona nuėjo uostan išlydėti savo vyrą:

"Jonai, kaip galima, išplauk damas tu manęs nepabučiavai..."

"Tai niekis, brangioji, už dviejų metų aš busiu namie..."

Bankrutas

"Papa, ką reiškia žodis bankrutas?"

"Bankrutas, vaike, buna tada, kai visus pinigus įdedi kišenin ir savo apsiaustą (overkotą) atiduodi kreditoriam.

Įvairios Žinios

Garsiojo F. Šaliapino Karjeros Pradžia Buvo Sunki

Į jo pirmutinį koncertą Petrapily susirinko vos du žmonės.

Šaliapinas sykį nuvažiavo į Petrapilį. Veltui jis ieškojo darbo ir siulėsi visokiems impresario. Pagaliau pasiryžo savo rizika pats surengti koncertą. Išsinuomojo pas pažįstamus purviną salę, gavo iškliarusį pianą ir tokį pat pianistą. Šaliapinas jau norėjo pradėti koncertą, bet apsižiurėjo, kad salėje tebuvo vos du žmonės. Viduryje salės sėdėjo kažkokie du skurdžiai, tačiau vis dėl to iš dviejų milionų gyventojų miesto atsirado bent du, kurie tikėjo Šaliapino menu.

Su saldžiausia šypsena dainininkas išėjo į sceną ir tarė: "Jei ponai nieko prieš neturi, dar galime truputį lukterėti." Iš apytamsės salės pasigirdo murmtelėjimas: "Ko laukti? Pradėkit. Mes pasėdėsim ir išsinešim pianą." Pasirodo, tai buvo pianiną atnešusieji darbininkai.

Taip pasibaigė pirmasis Šaliapino koncertas.

Usai ir politika

Žymus anglų politikas WinstonChurchill perėjo iš konservatorių partijos į liberalų.

Neužilgo po to jis susitiko su viena mergina ir arbu nutarė eiti teatran.

Pakeliui mergina sako:

"Jusų usai ir politika..."

"O, nebijokit Tamsta, nei vienas nei antras Jusų nepalies..." atsakė Churchill.

Work—Relief planas

Pakeitus tiesioginę pašalpą darbu atsirado žmonėse daugiau pinigų ir jaučiasi pagerėjimas smulkesnio biznio.

Federaliams darbams bus išleista į metus vienu bilionu dolerių daugiau negu kad duo dant pašalpą.

Ne visi laikraštininkai yra turtuoliais.

Vienas New Yorko laikraštis Daily News, apmoka penkiem savo štabo nariam po $100,000 į metus.

Pats leidėjas Hearst ima "menkutę" algą — $500,000, o jo dešinioji ranka — Arthur Brisbane gauna tik $250,000 į metus. Matot, kaip "vargingai" gyvena tuli žurnalistai.

Artistė Mae West surinko į metus $337,481, ne rašymu, bet pasirodant scenoje.

Lietuvių laikraštininkai gi džiaugiasi surinkę keliolika dolerių į sąvaitę už savo "all around" darbą.

Dvasiškijos kerštas

Labai dažnai už klebonijos ar vienuolyno sienų esti daugiau neapykantos, pavydo ir aklo vienpusiškumo, negu tikros krikščionybės.

Tokį įspudį gavau gyvenant Chicagoj.

Pastaruoju laiku Šv. Jurgio parapijos kunigai, seserys ir misijonieriai vaikščioja po namus įsakinėdami tėvams, kad neleistų vaikų į Jaunąją Birutę, kurią globoja Sandara.

"Toji vieta", sušuko kunigas, "yra blogesnė už bolševikų". Tiek tai svarbu musų dvasiškijai lietuvių vienybė ir tautiškumas.

Kaip supranta komedijas.

Kauno radio stotis sumanė patiekti savo klausytojams ką nors naujo ir įdomesnio. Vieną vakarą buvo nutarta persta tyti žmogžudystę.

Artistai susirinko ir ėmė kartoti savo roles.

Gelbėkit mane, jis nori nušauti! Mesk revolverį į šalį! Gelbėkit!... garsiai šaukė radio artistas...

Tuom tarpu besiklausąs programos vienas kaunietis savaip dalyką suprato ir pagriebęs telefoną pranešė policijai, buk radio stoty įvykusi žmogžudystė.

Policija bėga į stotį ir randa, jog programa baigta ir visi skirstos namo, gyvi...

JUOKAI

Tikras šaltis

—Oras Alaskoj nepaprastai šaltas. Termometras dažnai rodo 50 laipsnių žemiau zero—pasakoja vienas keleivis...

— Tai niekis — atkirto antras — Šiaurės Kanadoj žiemos laiku, aš įsiregistravau vienam hotely ir taip buvo šalta, kad patarnautojas nedrįso išimti rankos iš kišeniaus paprašyti "tipso"...

Pakvietimas

Vienas vikaras gavo porą bilietų į operą. Nusprendė, kad jis negali eiti, pašaukia tulą savo draugą ir sako: Norėčiau, kad jus eitumet operon mano vietoj, nes aš per nelaimę esu pakviestas kitur vakarienei..."

"Su mielu noru padarytumem tą, bet mes esam tie nelaimingi šeimininkai ką jus už kvietė..."

Nedaug.

"Ar daug sunaudoja pinigų Chicagos miesto valdžia?"

"Suaudoja nedaug, bet eikvojimui, tai nėra galo..."

Gerkit Ir Reikalaukit

Visose Alinėse
Mutual Trijų
Žvaigždžių
Kentucky
Bourbon
ir
Lietuviškos
Degtinės

MutualLiquorCo.
4707 SOUTH HALSTED STREET
Tel. YARds 0803

SUKYS-DOODY-ANTONISEN, INC.

SKOLINAM IR PERKAM PIRMUS MORGIČIUS.

INŠIURINAM GEROSE KOMPANIJOSE — NUO UGNIES, VĖTROS IR T. T. TAIPGI — STIKLUS, AUTOMOBILIUS IR RAKANDUS.

3320 South Halsted St., Chicago, Illinois
Telephone YARds 5215

PROGRESS
KRAUTUVĖJ
DIDIS PEČIŲ
IŠPARDAVIMAS

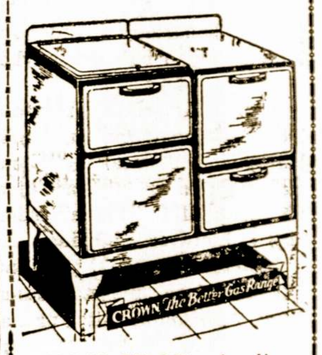

$22.00 Minkštų Anglių šildomi Pečiai, po
$13.95

$35.00 Gražus Parlor Heaters del vartojimo visokio kuro po
$22.75

$60.00 Alyva kurenami Šildytuvai
$37.50

$140.00 Puikiausi Kombinacijos Pečiai po
$89.75

$55.00 Naujos Mados Gesiniai Virtuvėms Pečiai
$29.95

Šie bargenai siulomi tik trumpam laikui, turite butinai jais pasinaudoti.

PROGRESS FURNITURE Co
3222-26 S. Halsted St
Tel. Victory 4226
Vedėjas J. Kalėdinskas

RADIO

Primintina, kad kas Nedėldienį, 11-tą valandą prieš piet iš Stoties W. G. E. S. Progress Furniture Co. pastangomis yra duodami įdomus ir gražus radio programai, kurių išpildyme dalyvauja žymus dainininkai ir dainininkės ir kiti geri talentai. Todėl nepamirškite pasiklausyti.

Lietuviai Amerikoje

Mes Galime Apsieiti ir Be Moterų, Giriasi Pittsburgho Vyrai

Vakarienę rengs ir gamins patys.

Brooklyne moterys paskelbė, kad pasaulis gali buti be vyrų. Mes gi Pittsburgiečiai galim skelbti, kad pasaulis gali apsieiti be moterų. SLA. 40 kuopos vyrai nutarė rengti vakarienę ir šokius, Naudai Lietuvių Kambario Pittsburgho Universitete. Svarba tame, kad vieni vyrai gamins valgius, patarnaus prie stalų, lėkštes mazgos ir visą kas tik rišas prie to vakaro surengimo.

Savam posėdy Sausio 13-tą d., apart komisijos dar dalyvavo P. Pivarunas, A. Janulevičia, A. Marčiulaitis, J. Baranauskas, F. Poviliunas ir J. Pikelis. J. Pikelis padovanoja stirną, kurią nušovė ir tebėra sušaldyta. Vakarienė bus vasario 5 dieną, tai yra, seredos vakare, L. M. D. Name, nuo 7 iki 9, o vėliau šokiai. Todėl Pittsburgho ir apielinkės lietuviai turėtų kuoskaitlingiausiai atsilankyti, o ypač moterys, pamatyti kaip vyrai pagamins valgius be moterų. Prieg tam, paremsim naudingą darbą įrengimą kambario Pittsburgho mokslo Katedroj.

Kaip visi žino, tam tikslui mes pasižadėjom sukelt 5 tukstančius dolerių. Jau sukelta daugiau kai trys, tai dar biskį padirbėkim ir sukelsim likusią dalį. Jeigu jau vyrai sutinka ir bulves nulupt, tai moterys turėtų ateiti nors už stalų pasėdėt ir atsivest savo draugus ar vyrus. O vakarienė tai ištikro bus gera, nes vyrai ne juokais rengiasi.

Juozas Virbickas.

Priėmimas Dr. Gvazdiko Norwood, Maas Buvo Labai Širdingas.

Dalyvavo apie 180 rinktinės publikos.

L. Pil. Bend. svetainėj įvyko bankietas D-ro Gvazdiko su tikimui. Jame dalyvavo apie 180 asmenų: Daktaro tėveliai, giminės ir daug inteligentų bei įvairių veikėjų. Žodžiu sakant, tai buvo pirmutinis toks inteligentiškas susirinkimas Norwoodo lietuvių istorijoj.

Šį puikų pokilį surengė A. L. T. Sandaros 33 kuopa bendrai su SLA. Jaunuolių 355 kuopa. Po puikios kalakutų vakarienės buvo kalbų, muzikos, dainų ir šokių. Dr. Gvazdikas buvo Norwoode priimtas labai šauniai, bet pagal skaičių Norwoodo lietuvių, dalyvavo labai mažai, tik keletas žymesnių ir profesionalų, kurių čia mažai yra. Pirmiaus ju visai nebuvo, todėl Norwoodo lietuviai kulturos žvilgsniu yra labai atsilikę nuo kitų kolonijų. Pav. Dr. Gvazdiką pagerbti daugiausia atvyko svečių iš So. Bostono ir Brocktono. Jie pripildė svetainę, o norwoodiškius buvo galima suskaityti ant pirštų.

Raudonieji boikotuoja musų profesionalą.

Kodėl? Todėl, kad Norwoodo radikalai žiuri į inteligentą žmogų Rusijos akimis. Jie įsivaizduoja mokslo žmogų kaipo išnaudotoją; jie nemoka suprasti kiek mokslo žmogus yra brangus ir kiek jiems gali pagelbėti. Dabar pažvelkime į katalikus, kurie turi sau dva sišku vadu Kneižiuką ir tas dvasiškas vadukas savo avis laiko aptvėręs Kinijos Siena, kad jos nepaklystų. Iš sakyklos iškeikia Lietuvių namą ir visus tuos, lietuvius, kurie ten lankosi ir net patį daktarą Gvazdiką, kam jis eina į parengimą tam name, o ne pas jį. Jis grąsino išmesti iš savo avinyčios visus tuos, kurie ten nueis. Argi ne stebėtina? Net lietuvių priešai, lenkai su pačiu kunigu priešakyje tam name lankosi, daro savo parengimus ir jaunimą ragina ten eiti, o nesivalkioti ant gatvių kampų. Mat, kiek žmogaus, tiek ir proto. —Koresp.

DETROIT, MICH.

SLA. 352 kp. Jubiliejinis vakaras.

Sekmadieny, sausio 19 d. Lietuvių svetainėj buvo surengta SLA. 352 kp. taip vadinamas Auksinio Konkurso vakaras, kuris praėjo su geriausiu pasisekimu. Publikos prisirinko pilnutėlė Lietuvių svetainė. Programas irgi buvo ilgas, gražus ir turtingas. Jį išpildyti buvo sukviesta geriausios Detroito lietuvių meno jėgos. Šokiai ėjo abiejose svetainėse, kur visi linksmai ir entuziastiškai praleido laiką. Abelnai SLA. akcija Detroite yra aktyvė.

Minėjimas Lietuvos Nepriklausomybės

Vasario 15 d., šeštadieny, Lietuvių svetainėj nuo 7:30 vakare bus masinis minėjimas Lietuvos Nepriklausomybės 18 metų ir 30 metų nuo sušaukimo pirmo ir Didžiojo Vilniaus Seimo. Beja, mums detroitiečiams yra garbė ir prisiminti apie Vilniaus Didjįj Seimą, nes laimei, pas mus gyvena vienas to seimo dalyvis; juomi yra Dr. J. Jonikaitis, kuris šia proga ir supažindins mumis su to garsaus seimo užbriežtaisiais tikslais ir idejomis. Kiti šio grandijoziško vakaro dalyviai bus sekanti: Adv. Nadas Rastenis, iš Clevelando, O., Adv. J. P. Uvikas, muzikai-dainininkai: p-lė B. Smailytė, p-lė S. Žukauskaitė, p-nia Širvaitienė, p-nia Stankienė, broliai Jonas ir Vladas Stanevičiai, Jonas Valiukas ir visų mylimas Detroito Lietuvių Dailės Choras, vedamas Vytauto Dermičio.

Po programo eis šokiai prie brolių Stanevičių orchestro. Šokiai tęsis iki 2 val. iš ryto. Bus priimta atatinkamos rezoliucijos kaip tai Klaipėdos, Vilniaus ir pačios Lietuvos klausimais. Detroito lietuviai šiame masiniame susirinkime turėtų dalyvauti skaitlingiausiai ir pakeltu balsu pareikšti savo nusistatymą aukščiaus suminėtais reikalais.

Naujas Profesionalas

Tulas laikas atgal atidarė praktikos ofisą lietuvis dentistas, Dr. J. C. Peters, 8530 Woodward Ave. Dr. Peters yra baigęs Michigan Universitetą su geriausu pasisekimu, kur dabar skaito lekcijas dentisterijos fakultete ir kartu praktikuoja aukščiaus paduotu antrašu. Iš pirmo pasikalbėjimo su Dr. Peters susidaro nuomonė, jog jis yra aukšto mokslo, malonus, be didybės ir kartu geras lietuvis ir nors čia gimęs, bet lietuvių kalbą vartoja stebėtinai gražiai. Kai po toks, tarpe lietuvių turės pasisekimą. —Koresp.

75 Metų Gyvenimo Sukaktuvės

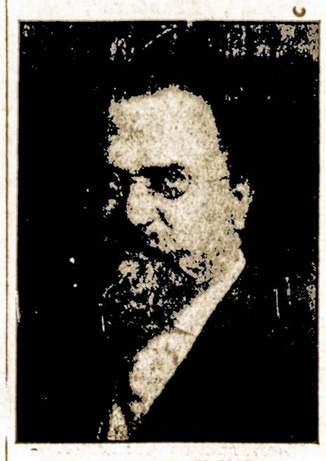

DR. JONAS ŠLIUPAS

Vasario 23 diena bus taigpi minėtina Amerikos lietuviams. Dr. Jonui Šliupui, musų aušrininkui ir tautinės sąmonės gaivintojui sukaks 75 metai amžiaus.

Visų kolonijų sandariečiai privalo pasirupinti, kad šis garbingo veikėjo jubilėjus butų tinkamai sutiktas.

DARBO ŽINIOS

Reikalauja trumpinti darbo valandas.

Amerikos Darbo Federacijos vadas W. Green pareiškė, jog besitęsianti bedarbė reikalauja sutrumpinimo darbo valandų iki 30 į sąvaitę.

Dabartiniu laiku esama apie 11,000,000 bedarbių. Tai esą nemaža skaitlinė ir su ja reikia skaitytis.

Skaitykit "Sandarą"

Maryland Gub. H. Nice Paskelbs Vasario 16 d. Valstijos Švente

BALTIMORĖS LIETUVIŲ TARYBA RUPINASI IŠKILMIŲ SURENGIMU

Lietuvos Atst. P. Žadeikis bus priimtas su karinėm ceremonijom.

Baltimore, Md. Lietuvos nepriklausomybės sukaktuvių šventė jau artinas. Maryland valst. gubernatorius H. Nice, miesto majoras Jackson ir visos tautinės lietuvių organizacijos yra Vasario 16 dienos iškilmių rengėjai.

Maryland legislatura paskelbė tą dieną kaipo visos valstybės šventė. Apvaikščiojimas įvyks Auditorium Teatre, 2:30 val. po pietų, į kurį atvyks Lietuvos atstovas p. P. Žadeikis. Prie stoties jį pasitiks skaitlinga delegacija ir kariuomenės burys.

Kiti kalbėtojai bus — teisėjas W. Laukaitis, p. P. Jaras, Dr. J. Kaluška ir J. Tysliava, "Vienybės" red.

Vakare, rengiamas didelis bankietas Lietuvių svetainėj.

—CH. H. L.

KADA KUO SERGAMA

Jau seniai pastebėta, kad kiekviena liga turi savo sezoną. Vienos miesto vyriausias gydytojas, ilgiau tą reikalą patyrinėjęs, sudarė ligų kalendorių. Sausio mėnesį daugiausia serga tymais, vasario — drugiu, kovos — plaučių uždegimu, o pradedant balandžio ir baigiant gegužės mėnesiu paaštrėja astmos priepuoliai ir padažnėja susirgimai aklosios žarnos uždegimu. Birželio mėnesį žmonės labai serga kepenų liga, o liepos sustiprėja širdies ligos. Rugpiučio mėnuo pats sveikiausias metuose, — jo bėgyje jokių ypatingų ligų nepastebėta. Nuo rugsėjo prasideda slogos ir įvairios kitokios ligos, kilusios dėl nušalimo, — susirgimai šiomis ligomis ypač pakyla į lapkričio galą. Gruodis — vidurių ligų mėnesis, — viduriais, esą, sergama dėl šviežių daržovių stokos.

Neaišku, ar tas kalendorius tinka tik Austrijai ar ir kitiems kraštams, sakysime, Lietuvai ar Amerikai.

Home-Owners!

Sutaupyk Visas Pabaudas

Ant Užsilikusių Jusų Namo Taksų Už 1932 ir Anksčiau Mokėdami Jus Prieš Vasario 1 Dieną.

SUTAUPYK 25% ANT 1932 TAKSŲ! Sutaupyk 37% ant 1931 taksų! Sutaupyk 49% ant 1930 taksų! Sutaupyk 61% ant 1929 taksų!

JUS GALIT TĄ PADARYT užmokėdami atsilikusius taksus prieš Vasario 1, 1936 m.

JEIGU JUS NEIŠGALIT pilnai apmokėti taksus, kreipkitės su pagelba į banką.

NĖRA DIDESNĖ PAREIGOS kaip ši. Paliuosuokit savo namą nuo skolų. Atsikratykit rupesnio apie neužmirštus taksus.

ŠI YRA RETA PROGA verta susidomėjimo ir atydos kiekvieno asmens, neužsimokėjusio taksų.

Su pagarba,

SEAL OF THE COUNTY OF COOK ILLINOIS 1831

Joseph L. Gill
COUNTY TREASURER
CHICAGO, ILLINOIS

Pay Back Taxes Now!

ĮSIGYKIT ŽIEMOS SEZONUI TINKAMUS ČEVERYKUS

Mes turime apavalų visai Jusų šeimynai.

KAINOS LABAI PRIEINAMOS

UNIVERSAL SHOE STORE
3337 South Halsted Street Chicago, Ill.

Specialis

SAUSIO PIRKINYS

NAUJI! Crown Gazo Pečiai

TIK TRUMPAM LAIKUI! Pasinaudok!

Mes duosim $15.00 už jusų seną pečių jei pirksite vieną šių gražių Crown pečių! Ateikite ir apžiurėkit. Aprubežiuotas skaičius kitų pečių irgi parsiduoda žemom kainom.

$15.00 Suteiksim už jusų seną pečių

Reguliarė kaina $72.50 Mainais **$57.50**

Gražus, pigus pečiai, su šilumos reguliotoiu. Ištraukiami broileriai ir stiprus degintuvai. Arodo puikiai. Apžiurėkit šias pečių vertybes.

Reguliarė kaina 89.50 Mainais **$47.50**

Šviesiai rudos perlų spalvos. Pilnai įrengtas su šilumos reguliatorium, ištraukiamu boileru ir daug kitų palengvinimų. Tikras bargenas.

PUBLIC SERVICE COMPANY OF NORTHERN ILLINOIS

MAŽA LENGVA MOKESTIS

GARSINKITĖS "SANDAROJE"

DUODU PAMOKAS
Lietuvių ir Anglų Kalbos
Pradiniams ir pažengusiem
J. BRIEDIS
2517 W. 69th St. Chicago, Ill.
....Nuo 1—3 val. po pietų.... kasdiena
Sąlygos labai prieinamos

Englewood 5883-5840
P. CONRAD
STUDIO
420 WEST 63RD STREET
Dar gražiau, moderniškiau įrengta.

MODERNIŠKAI ĮRENGTA
Fotografavimo Studija
Visų Rušių Nuotraukos
W. J. STANKUNAS
FOTOGRAFAS
3315 So. Halsted Street
Tel. Yards 1546.

Pakeleiviui $1.00 į dieną
Savaitei $3.50 vienam
dviem po $2.50
GYVENKIT DIDMIESTY
GRANT HOTEL
6 No. Dearborn St.
Chicago

Skanus Valgiai
ir Visokie Gėrimai
TOPAZ ALUS
ir Lengvi Užkandžiai
ST. LENDZBERGIO UŽEIGOJ
1435 W. 47th St.
Pusantro bloko nuo Ashland
Kviečiami visi tautiečiai bile laiku, bile valanda.

Phone Boulevard 7258
LIETUVIŲ ĮSTAIGA
MONARCH
Wine and Liquor Store
John Gaubas, Sav.
3529 So. Halsted St.
Chicago, Ill

Valgomu Daiktu Krautuve

JUOZAS BALČIUNAS, Sav.

NARYS MIDWEST GROCERY STORES

Priima "Relief Tickets"—pašalpos korteles
Pristatom maistą banketam ri kitokiems parengimams.

3200 South Lowe Avenue
Tel. Calumet 7068.

GARSINKITĖS "SANDAROJE"

DIDIS
JANUARY CLEARANCE
Geriausių DRABUŽIAMS
Plovyklų
Kainos numažintos nuo 25% iki 35%

Naujos Mados pilnai garantuotos BEE VAC PLOVYKLĖS Vertos $49.50 parsiduoda už
$29.95

$80.00 vertės MAYTAG Plovyklės su ketvirtainiu Aluminum TUB, pilnai pernaujintos. Didelis bargenas.
$44.50

Didelis pasirinkimas kitokių naujausių Plovyklių, už labai mažas kainas, kaip tai: THOR, BEE VAC, WESTINGHOUSE ir kitų, po
$47.50

Geros vartotos Plovyklos
$10 **$18**

Didelė nuolaida už senas plovykles

Lengvus Išmokėjimai
Pirkite čia dabar plovyklą; Taupykite Pinigus.

PEOPLES FURNITURE MANUFACTURING COMPANY
Krautuvėse
2536-40 W. 63rd St.
Corner Maplewood Ave.
Hemlock 8400
4179-83 Archer Ave.
Corner Richmond Street
Lafayette 3171
CHICAGO, ILL.

JONAS VAIŠVILA
INSURANCE AGENT
6413 So. Rockwell St.
Chicago, Ill.

APDRAUDIMUI
Namo, Rakandų, Biznio, Automobilio, Stiklų ir kito turto, Kreipkis pas
J. J. Hartmanavičius
General Insurance
Notary Public
814 West 33rd St.
Telephone Calumet 6191
Vakarais namie — 3631 S. Wallace Street, Chicago, Ill.

Direct Echoes

(AIDAI)

Facts — Humor — Literature — Gossip — News

No. 4 — Jan. 24, 1936 VALUME VIII

CHANGE IS ONLY PERMANENT IN OUR LIVES

By Sally

There is nothing permanent in life but change. We change every day, even every hour. We cannot stand still very long, we must either move forward or backward. We cannot stop the rush of time. Tomorrow apears and becomes today.

Everywhere we find change. Even love comes and goes. Families are built and finaly crumble to the dust from where they come. Nations rise and fall. There is nothing permanent but change. You cannot evade this law of life.

Therefore recognize this enternal law and be sure you change in the right direction. Adopt a routine that will insure development. Make every day profitable. Even the middle aged should be filled with activities that expand mind, soul, and body.

Make time your slave. Use it to your advantage. Make your life-changes such that you will become stronger and a more capable man or woman.

The GOSSIP COLUMN

Sandara's Banquet

Sandara is giving its annual banquet this year on February 16th, at the Masonic Temple on 64th and Green Streets. This is an event we should all attend.

A delightful menu, a good orchestra, and grand entertainment will be given for the admission fee of one dollar.

Joax

Rannells: My wife is always complaining that she has nothing to wear.

Morrison: Great Scott, man, tell her she's right in the height of fashion without knowing it.

* * *

Student: What subject are you going to give us tomorrow, professor?

Prof.: Tomorrow, we shall take the life of Robert Louis Stevenson. So come prepared.

* * *

The farmer was showing girl boarder, from the city, around the farm. Suddenly she spied a group of calves in a field and exclaimed, "Oh, look at the little cowlets."

The farmer grinned and remarked, "Them is bullets."

Aldona Comes Back.

Aldona Petrauskas is back again in Sandara after an absence of several weeks. Her departure was regretted and now that she is back Sandara looks better, so Mr. Hertmanavich says.

Iggie Writes In: ....

Mary and Agnes Barnett, Ann Rallis, and Lucille Andrews were escorted home by the three musketeers, who washed the girls' faces with snow.

Estelle Petkunas was knocked down on the floor and Iggie warns the fellows not to fall for Estelle's good looks. **Sally.**

PASTABOS.

Tikrasai vadas yra tas žmogus, ką atspėja kurion pusėn eina minios ir pats atsistoja priešaky.

* * *

Pasaulis išmainė šieno kvepėjimą į gazolino dumus.

* * *

Nupirktas daiktas pigesnis už dovaną.

* * *

Iki liepos 17 d. 1917 metų Anglijos karaliai vadindavosi Saxe-Coburg ir Gatha. Ši pavardė tapo pakeista į Windsor, del to, kad pirmoji nurodė vokišką kilmę.

Jaunieji Sandariečiai Įvesdino Savo Valdybą Su Ceremonijom

Įspudingas momentas ir gražus pareiškimai

Pereitam šeštadieny, Jaunoji Sandara (Lithuanian Junior League) apkarunavojo naujai išrinktus vadus. Svetainė pasipuošė vėliavom, gėlėmis ir iškilmingumu.

Nauji viršininkai: p-lė Aldona Gulbinaitė, Jonas Kazlauskas, Ona Jakaitytė, Marijona Bernotaitė, Ed. Vilkas, Ed. Sabonis ir Ona Kuzmaitė susėda ratu ir iš eilės suteikia pasižadėjimus dirbti Jaunosios Sandaros gerovei.

Sveikinimus nuo vyresniųjų pateikė p. D. Pivarunas, M. Biekša ir M. Vaidyla. Paskiau seką tradicinis maršas, draugiškumo priesaika, užkandžiai ir šokiai.

Chicagos Apskričio Iždininkas Gill Rupinasi Taksų Iškolektavimu

JOSEPH L. GILL

Jis bando išaiškinti žmonėm kiek jie sutaupytų užmokėdami taksus iki Vasario 1 d.

Svarbus žingsnis padarytas Cook County iždininko Joseph L. Gill, kuomet jis pradėjo kompaniją surinkimui užsilikusių taksų.

Dabartiniu laiku apskrity yra $150,000,000 nesumokėtų taksų. Jeigu namų savininkai pasinaudos suteikta jiems proga, tai jie sutaupys nuo 25% iki 60% sumos, kurią kitaip turės užmokėti už 1932 ir vėlesnių metų.

Mokant prieš Vasario 1 d. š. m. bus dovanoti seni nuošimčiai ir pabaudos.

LIETUVIŲ AINIAI AMERIKOJE

(Žvilgsnis į ateitį)

Rašo Juozas Hertmanavičius

Mes, ateiviai iš Lietuvos, senstame. Viens po kitam einame į užmirštą praeitį ir diena po dienos, metai po metų, mes visi išnyksime. Pasiliks musų ainiai. Jie plėsis kartų kartomis, nes toks yra gamtos patvarkymas. Bet ar jie bus lietuviais?

Ar Lietuvos išeivijos ainiai Amerikoje bus lietuviais, yra rimtas klausimas. Kiekviena tauta stengiasi išsilaikyti gyva ir palaikyti savo ypatybes. O tos ypatybės susidaro iš žmonių vardų, kalbos, idealų ir idejų, ir pagaliaus, iš prisirišimo prie gimtinės šalies. Tautybės turinys yra dvasinis, ir be paminėtų ypatybių, reiškiasi ypatinga kultura, kurios prie monėmis yra menas ir dailė. Taigi, ar musų ainiai Amerikoje palaikys tas lietuvybės ypatybes? Apie tą jau ir dabar galima spręsti iš krypties, kokia einama. Paimkim domėn keletą pavyzdžių, butent:

Pavardės.

Kiekvienos tautos žmonių pavardės yra reikšmingos. Jos nurodo kokiai tautai asmuo priklauso. Yra padavimas, kad pradžioje septyniolikto šimtmečio, burys lietuvių protestonų atvyko Amerikon, ir uždėjo savo koloniją toje vietoje, kur dabar randasi New Yorkas. Tas padavimas pamini keletos pavardes, jų tarpe: Landžių, Luomis'ą (Loomis), Purvis ir kitas.

Tos pavardės užsiliko Amerikoj iki šiai dienai. Keletas metų atgal, perskaitęs šitą padavimą, kreipiaus prie federalio teisėjo, Kenesaw Mauntain Landis, su klausimu, ar jis žino kokios kilmės buvo jo protėvai atvykę Amerikon, ir kada ir iš kur jie čion atvyko? Prie tos progos aprašiau jam padavimą apie atvykimą 300 šeimynų iš Lietuvos, kurios 1623 metais apsigyveno prie Hudson krantų ir uždėjo koloniją, kurią jie pavadino "Aušra". Teisėjas atsakė, kad jis žino tik savo tėvus ir tėvų tėvus, o kas buvo seniau, nieko nežino. Taip yra su visais. Vienpavardės tolimoj ateity nurodys kilmę ir musų laikų ateivių iš Lietuvos.

Bet dauguma musų laikų lietuviai amerikiečiai rupestingai stengiasi savo ainių kilmę paslėpti, iškraipydami, arba visai pakeisdami savo pavardes.

Eilėse tamsuolių darbininkų, biznierių, ir net išėjusių aukštesnius mokslus profesionalų, matosi tas nepasitenkinimas savo lietuviškomis pavardėmis. Jie atmeta savo gražias, reikšmingas lietuviškas pavardes ir vartoja bereikšmes — žydiškas, airiškas, slaviškas ir kitokias. Jie naikina lietuvybės pėdsakus. Ar tokių žmonių sieloje yra kiek lietuvybės? Ar jų ainiai gali but lietuviais?

Gossip colmn

ŽUVIS SU DVIEM GALVOM

Gamta dažnai mėgsta iškrėsti keistų išdaigų. Štai ir dabar tokia keistenybė rodoma Prancuzijoje, Vitry-sur-Seine a kvariume. Tai žuvis su dviem galvom ir dviem uodegos pelėkom. Kita jos kuno dalis yra visiškai normali. Ta keistoji žuvis jau akvariume gyvena šešios savaitės ir, atrodo, dar ilgai gyvens.

PATYS MUŠA, PATYS RĖKIA

Ši patarlė labai tinka musų dabartinės SLA. Apšvietos Komisijos nariams, Dr. Montvidui ir Miliauskui. Dar neseniai jie uždėjo cenzurą "Tėvynei". Negana to, jie ima kabinėtis prie "Tėvynės", o ypatingai prie jos redaktoriaus S. E. Vitaičio. Reikia tik pasigailėti tų apšvietos komisijos narių, kurie apie savo pareigas kuomažiausiai supranta. Tas dar kartą parodo, kad musų Seimo delegatai turėtų buti tik tokie, kurie žino SLA. seimo reikšmę, nes iš seimo delegatų yra renkamos įvairios komisijos. Ypatingai Apšvietos Komisijos nariai turėtų buti tokie, kurie yra pasidarbavę musų Amerikos lietuvių išeivijai, ir kuriem rupi lietuvybės išlaikymas. Ir jeigu Dr. Montvidas su Miliausku mano, kad "Tėvynė" turi šalinties tautinės srovės, tai jie labai klysta, nes kaip SLA., taip ir jos organas yra pastatytas ant tautinių pamatų; tokios organizacijos mes norime ir tokią turėsime. Išvardinti tautiški laikraščiai: "Vienybė", "Sandara", "Dirva" yra musų tautos švietėjai ir jų armija, kelius kartus didesnė, negu raudonųjų. Mokame skaityti, o kas labiausiai— blaivai protauti. Paskutinėj proklamacijoj, gerb. Apšv. Kom. nariai aiškiai patys pasistatote, kad jus tikrai esate nekompetentiški. Todėl, kaip pačiai "Tėvynei" ir jos skaitytojams, taip pat ir Vitaičiui, kaipo redaktoriui, reiktų kuomažiausiai skaitytis su panašiais Apšvietos Komisijos nariais.

Nominacijos pasibaigė.

Perskaičius laikraščiuose nominacijų davinius, galima numatyti, kad galutini balsavimai eis į tą pusę, kur stovi Rastenis, Šalna, Vinikas, Lopatao, Mockus, Zalatorius ir Dr. Naikelis. Turėdami šiuos viršininkus susivienijimas galės nors kiek konstruktyviai veikti. Tad tegul musų tautinė lietuviška siela lengvai atsidusta ir kaipo Jubilėjiniam sėme įneša naują dvasią. Seime turėtų vadovauti susivienijimo palaikytojai, susivienijimo patriarchai, o ne revoliucionierių šauksmai.

—Narys.

Gyvunijos ir Augmenijos Amžiai Yra Pavydėtini

Žmonės dabar begali tik su liudėsiu prisiminti Metuzalio gražų amželį, o patys turi pasitenkinti vidutiniškai 50 metų. Užtat gyvunijos ir augmenijos pasaulis šituo atžvilgiu visiškai nėra nuskriaustas.

Štai Austrijoje sugautas jurių erelis nelaisvėje išgyveno 104 metus, o arklys — net 118 metų. Ir dar nebuvo tiksliai nustatyta, koks jų buvo amžius, kai jie buvo pagauti. Betgi, tur but, ilgiausiai iš paukščių išgyvena gulbė — iki 500 metų.

Vėžliai net zoologijos sode išgyvena per 200 metų. Žuvų pasaulio atstovai taip pat ilgaamžiai. Antai, lydys sulaukia 150 metų, karpiai — net dvigubai daugiau.

Augmenijos atstovai jau siekia toliau. Raudonasis bukas miršta, tur but, anksčiausia — sulaukęs tik 300 metų. Liepa ir ąžuolas pasiekia 1000 metų, pušis — 1200. Devynioliktojo amžiaus gale Amerikoje buvo nukirstas kiparisas, kurio žiedai rodė 1341 metus. Žinoma, yra ir senesnių medžių. Iš visų seniausias, tur but, yra pasiekęs 3000 metų. —"L. A."

Musų Duona Patenkina - - -
VISUS

NARVID BAKERY
2424 West 69th Street
Tel. Prospect 5705

KRAUTUVĖ:
6558 South Western Avenue
Tel. Hemlock 3193

ĮVAIRIŲŲ RUŠIŲ PYRAGAIČIAI IR " CAKES"
GAMINAMI PATYRUSIŲ KEPĖJŲ.

VIETA, KUR CHICAGOS LIETUVIAI
PERKA SAU ANGLIS

Mes užlaikom tik geriausios rušies anglis ir turim didelį pasirinkimą. Kainos labai prieinamos; užganėdinimas užtikrintas.

Vilija Coal Co.
3700 So. Spaulding Ave. :: Chicago, Ill.
LIETUVIŲ ĮSTAIGA.
Tel. Lafayette 2584.

Lietuvos Nepriklausomybės Sukaktuvių
Paminejimui Didelis
BANKIETAS

Nedelioj, Vasario-Feb. 16 d., 1936 m.

So .Side Masonic Temple
64th and Green Street

PUIKI PROGRAMA, SKANUS VALGIAI IR GERA MUZIKA ŠOKIAMS

Pradžia 5 val. Vakare Įžanga 1 dol.

Dalyvaukime Visi Musu Laikrascio Vajuje

Žinios Iš Lietuvos

IŠ OKUPUOTO KRAŠTO

KAS MAN, BET TIK TAVĘS NEMATYČIAU.

Per 11 mėnesių ištremta iš Vilniaus 478 elgetos — valkatos. Keistas šiuo reikalu miesto vadovybės elgesys: — kaime galima plėšikauti, tusytis ir skleisti ligas, bet tik mieste butų ramu. Elgetoms, valkatoms reikia parupinti pastogė ir duonos pluta, bet nestumti jų ir į šiaip varguos mirkstantį kaimą.

N. LIETUVON VAŽIUOTI REIKALINGI UŽSIENIO PASAI?

Mieste plačiai kalbama, kad nuo Naujų Metų kas norės nuvykti N. Lietuvon per administracijos liniją, tas turės gauti užsienių pasą. Ligi šiol galima, budavo važiuoti gavus Vaivadoj tam tikrą leidimą už 20 zl. arba 80 zl. Užsienio pasas Lenkijoj kainuoja apie kelis šimtus zlotų.

DARBAS-IŠGANYMAS

Nuo Naujų Metų Pohulankoj pradeda veikti nauja lempų dirbtuvėlė. Porą savaičių prieš tai buvo paskelbtas dalies darbininkų priėmimas. Fabrikantui tereikėjo 35 darbininkų, susirinko gi prie dirbtuvės vartų 1000-ties bedarbių minia. Jau iš vakaro prie vartų lukuriavo ištisos alkanų darbo rankų virtinės, kiekvienas norėjo but pirmas.

Paskutinėmis žiniomis Vilniuje esą 5500 bedarbių.

NAMAI PASAULIO JURININKAMS.

Klaipėdos jurininkų grupė susirupino pastatydinti namus iš kitų kraštų atplaukiantiems jurininkams. Iki šiol tokie namai buvo svetimųjų rankose. Jie neatitiko visų jurininkų poilsio reikalų. Norima pastatyti namai visai lietuviško stiliaus, įrengti lietuviškas svetaines, pirtis, nakvynes, valgyklas, skaityklą ir tt. Kiekviename uoste tokie namai jau yra, bet su augančiu Klaipėdos uoste judėjimu kartu pagyvėjo ir reikalas susirupinti ir čia tinkamai priimti svetimų kraštų jurininkus.

NESUDRAUDŽIAMAS SAUVALIAVIMAS.

Rudomino valsčiuje šiomis dienomis įvyko pasišlykštėjimo vertas dalykas. Jonas Dakševičius lazdą (nuo šunų atsiginti) rankoje nešinas ėjo lauku, staiga jį sulaikė dvarininko B. Wl. Tyszkievicz'iaus eiguliai Chwalewicz ir Polubjanski. Kaip prasidėjo ginčas tikslių žinių nėra. Bet gana to: eigulai ėmė mušti ramų gyventoją; kai šis ėmė priešintis, vienas įvarė galvon durtuvą, antras kelius kartus iššovė į bėgantį beginklį žmogų.

Šios rušies atsitikimų yra daugiau. Negalima su gyvulišku tiesiog cinizmu aprašinėti tokių "dvaro kulturos" išdavų, kaip tai daro gatvės geltonoji spauda, reikia rėkti ir reikalauti teismo sluoksnių sudrausti visą šią "hrabių" ir jų eigulių šunlavą!

Naujas Lenkų Spaudos Atstovas Lietuvoje.

Į Kauną atvyko Mečislovas Ostrovskis, lenkų spaudos korespondentas. Lietuvoje jis mano pasilikt kurį laiką surinkti medžiagai knygai lenkų kalba apie Lietuvą.

KRUVINAS VAIKŲ SUSIRĖMIMAS PER ANGELAIČIŲ EGLUTĘ

Grinkiškio pradžios mokyklojo angeliečiams buvo suruošta eglutė. Per pačią iškilmingą ją dalį tos mokyklos mokiniai 8—12 metų amžiaus kaž ko susiginčijo ir pradėjo muštis. Muštynėse vartojo ne tik kumščius, bet pagalius ir peilius. Rezultate vienam mokiniui sumušta galva, o antrąjam peiliu perdurtas šonas. Šis paskutinis padėtas ligoninėn. Jo gyvybė pavojuje.

Prieš porą dienų tos mokyklos vedėjui Poderiui vakare nežinomi piktadariai įmetė pro langą į butą nemažą akmenį. Spėjama, kad ir čia mokinių darbas.

Ateivių Problemos

Apie 5,000,000 ateivių Suv. Valstijose

Klausimas: — Aš per radio girdėjau aną vakarą, kad yra apie 20 milionų ateivių Suv. Valstijose ir kad galimas daiktas, kad net 5 mil. iš jų nelegaliai randasi šioje šalyje. Ko ki yra tikrieji faktai?

Atsakymas: — Aktuališkos skaitlinės ne naturalizuotų ateivių Suv. Valstijose pagal vėliausių oficiališkų informacijų yra mažiaus kaip 5 mil., ir iš tų apie 1,500,00 prašė pilietybės. Skaitlius ateivių, kurie nelegališkai Suv. Valstijose niekad nebuvo sužinotas. Suv. Vals. Darbo Departamentas skaito, kad apie 400,000 ateivių negali darodyti jų legališką įvažiavimą, ir kad iš tų mažiaus kaip 100,000 papuola po išdeportavimo įstatymu.

AR GALI RADIO PAKEISTI LAIKRAŠČIUS?

Kaikurie spėlioja, jog ateis laikas, kada visas žinias galėsime gauti per radio ir laikraščiai nebus reikalingi.

Toks manymas nėra teisingas. Tie du dalykai negali vienas kitą pakeisti. Radio klausytojai ieško pramogos. Jiems nėra laiko koncentruotis arba pagalvoti. Žmonės atsuka radio ir kalbasi tarpusavy arba atlieka kitus darbus.

Laikraščio skaitytojai gi turi galimybės išstudijuoti ir atydžiai sekti ką skaito.

Chicagą buvo užklupę negirdėti šalčiai, iki 20 laipsnių žemiau zero.

Halsted gatvėj matėsi begulinti sušalę žvilbliai.

Miręs Anglijos karalius Jurgis V buvo artimas giminaitis Nakalojui II ir eks-kaizerui.

Sveikatos Skyrius

Šį Skyrių Tvarko ir Prižiuri
Amerikos Lietuvių Daktarų Draugija.

Vidurių Nuslinkimas Žemyn.

Rašo Dr. F. Pilsucki-Le Van

Pirmiausia noriu pažymėti, kad vidurių nuslinkimas gali buti įgimtas. Ta liga daugiausia serga moterys. Ir tai dažniausia tos moterys, kurios yra aukšto ugio ir liesos. Ligos svarbesnės priežastys yra šios: perdaug aukšti korsetai, per dažnus gimdymas ir tiesioginis vidurių užgavimas. Nors ir rečiau, bet ir vyrams ta liga prisimeta. Dažniausia tiems, kurie važinėjasi motocikliais arba kelia sunkius daiktus.

Simptomai tos ligos pradžioje nėra labai pastebimi. Jie pasireiškia tuo, kad ligonis pradeda liesėti, pagelsta, išblyška, pasidaro nervingas ir jaučiasi nuolat pavargęs. Neretai jaučia svaigulį, galvos skaudėjimą, širdis dažnai plaka, o po valgio viduriai išsipučia ir žmogus silpnas. Vidurių užkietėjimas yra paprastas tos ligos simptomas.

Vidurių nuslinkimas gali užspausti inksto trubelę, o tai pagimdo staigų ir aštrų skaudėjimą, apalpimą, vėmimą, šlapumas susilaiko, o jeigu žmogus ir šlapinasi, tai krauju. Tie simptomai padidėja, kada žmogus stovi ant kojų arba vaikščioja, ir sumažėja, kada jis guli lovoje.

Normališkai skrandis esti gana aukštai, — žemiau širdies, kairėje pusėje. Kai viduriai nuslenka, tai ir tas organas nuslenka žemyn ties pusle, pusėtinai padidėja ir pasidaro neveiklus. Jį galima dažnai apčiuopti.

Nuslinkę viduriai, bendrai imant, užspaudžia žarnas, o tai jau pakeičia jų mechanišką veiksmą. Taip pat nuslenka ir kepenys iki tokio laipsno, kad jas galima apčiuopti su pirštais egzaminuojant. Tam tikrais atsitikimais paliečiama ir dešinysis inkstas, kurį galima apčiuopti žemiau vidurių.

Tik atsargus egzaminavimas su X-spinduliais gali tikrai nustatyti ligą. Toks egzaminavimas paprastai parodo vidurių organų nuslinkimą iš normališkos vietos.

Nuslinkimą vidurių gali sėkmingai išgydyti tik daktaras. Čia reikia nustatyti tinkamas valgis ir to valgio kiekis. Mat, svarbu, kad ligonio viduriai nebutų perdaug prikimšti ir tuo pačiu metu jis gautų ganėtinai maisto kiekį. Renkant maistą svarbu žurėti to, kad ligonis suriebėtų, bet perdaug nenutuktų, nes tai kenkia širdies funkcijoms.

Vidurių nuslinkimu sergantiems žmonėms operacija dažnai nėra reikalinga. Tačiau tą reikalą geriausia gali išspręsti tik gydytojas.

Iš SLA. Moterų Kuopos Veikimo Chicagoj

SLA. 208-s Moterų kuopos susirinkimas įvyko sausio 8 d., 1936 m., Bismarck viešbuty.

Šiame susirinkime įvyko priėmimas naujos valdybos. p-nia Elzbieta Satkauskienė, buvusi pirmininkė ir išrinkta nauja vice-pirmininkė, perleido vietą p-niai Julijai Zimontienei (kadangi p-nia Zimontienė sirgo ir negalėjo atsilankyti į šį susirinkimą, jos priėmimas atidėtas iki sekančio susirinkimo).

Kuopai buvo smagu dirbti su tokią malonia ir darbščia pirmininke kaip ponia Satkauskienė ir manome, kad ateity ji mus neapleis, bet kaipo vice-pirmininkė prisidės prie kuopos darbo kaip ir po senovės.

Nauja raštininkė p-nia Zofija Mikšienė visiems gerai žinoma, nes ji buvo kuopos finansų raštininkė. Žinome, kad protokolas visados bus tvarkoj.

Kuopos iždas paliktas rankose musų "financial wizard" — ponios Juzės Norkienės, kuri per labai daug metų tvarko iždą taip puikiai, kad narės nori jai duoti tą darbą ant visados.

P-lė Aleksandra Stanislavičiutė "perkelta" nuo iždo globėjos į finansų raštininkę. Žinodami p-lę Stanislavičiutę, ta vieta bus išpildoma kogeriausiai.

P-nia Faustina Tulienė, ponia Irena Brener ir p-nia Sabina Šolienė naujos iždo globėjos. — **Karesp.**

Nutarė Dar Neuždaryti Lenkų Dienraščio Chicagoj

"Dziennik Zjednochienia" pateko į finansines bėdas.

Chicago, Ill. Lenkų R. Kat. Susivienijimas yra didelė organizacija, turinti arti 300,000 narių.

Tačiau jų dienraštis per ilgą laiką nešė nuostolius ir šioj sąvaitėj susivienijimo valdyba buvo maniusi uždaryti.

Bet eilinių narių tarpe kilo subruzdimas. Draugijos ėmė šaukti, kad uždarymas sukeltų paniką Chicagos lenkų tarpe.

Po visų pasitarimų nutarta "Dziennik Zjednochienia" leisti toliau.

BANIS STUDIO
Everything in Photography
Always at Your Service
3200 So. Halsted St. Chicago

"Rimbas" Visiems DYKAI!

Mėnesinį Juokų ir Kritikos žurnalą "RIMBĄ" leidžia per 7 metus, buvęs Sandaros Centro Sekretorius
K. J. PAULAUSKAS
Kuris per "Rimbo" redakciją užsirašys "Sandarą" metams ir prisiųs $2.00, tas per metus gaus "Sandarą" ir "Rimbą" gaus DYKAI. Jeigu nesimatęs "Rimbo", prsiiųsk 10c. gausį pamatymui. Prenumeratą siųskite sekančiu adresu:
"Rimbas"
131 Grand St., Brooklyn, N. Y.

VISI Mėgsta PIWARONO Lietuvišką Duoną Iš Grynų Miltų

RUGINĖ DUONA—TAI SVEIKATA
. . . DAUGELIS CHICAGOS LIETUVIŲ TURĖJO PROGOS PERSITIKRINTI, KAD . . . PIWARONO KEPYKLA PAGAMINA SKANIAUSIĄ ... DUONĄ.
. . . MES VARTUOJAM TIK GERIAUSIUS MILTUS.
4620 S. Marshfield Ave.
Tel. BOUlevard 5576.

Musų Specialybė!
APRUPINTI NAMŲ SAVININKUS
PERKAM IR PARDUODAM REAL ESTATE
DAROM PASKOLAS IR UŽRAŠOM
VISOKIOS RUŠIES APDRAUDĄ
NOTARY PUBLIC
Padarom įvairius dokumentus Lietuvos ir Amerikos Piliečiam.
Z. S. MICKEVIČE & CO.
6816 So. Western Ave. Chicago, Ill.
Telephone Hemlock 0800

LIETUVIŠKOS DUONOS MĖGĖJAMS
DEL SVEIKATOS PALAIKYMO NAUDOKITE MUSŲ LIETUVIŠKĄ PLIKYTĄ IR RUPIĄ DUONĄ.
Mes Vartojam Geriausios Rušies Miltus: Naminius ir Importuotus.
ALEKSA Bakery
3339 South Morgan Street
Telephone YARds 7258.

Safety Deposit Boxes $2.50 per Year — Telephone Yards 6894
Home-Builders — M. J. KIRAS — Real Estate
3352 South Halsted St., Chicago
NOTARY PUBLIC :: INSURANCE OF ALL KINDS

Pagelba Nuo Reumatizmo ir Sausgėlės
Nesikankykite savęs skausmais, Reumatizmu, Sausgėle, Kaulų Gėlimu, arba Mėšlungiu — raumenų sukimu, nes skaudėjimai ant patalo paguldo.
CAPSICO COMPOUND mostis lengvai prašalina viršminėtas ligas; mums šiandien daugybė žmonių siunčia padėkavones pasveikę. Kaina 50c., per pašta 55c ar dvi už $1.05.
Dukart tvirtesnė — 75c.
Knyga: "ĮALTINIS SVEIKATOS" augalais gydytis, kaina 50c.
JUSTIN KULIS
3259 South Halsted Street Chicago, Ill.

REAL ESTATE
TEIKIAME PATARIMŲ MORGIČIŲ, TAKSŲ KLAUSIME . . .
TURIME VISOKIŲ BARGENŲ NAMŲ PIRKĖJAMS . . .

NOTARY PUBLIC, INSURANCE IR PASKOLOS
B.R. PIETKIEWICZ & CO. MORTGAGE BANKERS
2608 West 47th Street
Telephone Lafayette 1083

DVI MODERNIŠKOS LIETUVIŲ ĮSTAIGOS
JUCUS SISTERS RESTORANUOSE VISUOMET GERAS IR SKANUS VALGIS, GERAS IR MALONUS PATARNAVIMAS — ŽEMOS KAINOS.
Jucus Sisters Restaurants
1608 West 47th Street
3241 So. Halsted Street
CHICAGO, ILLINOIS

KRUKONIS OLSZEWSKI & CO.
Parduodam ir mainom namus ir farmas
Užrašom visokios rušies apdraudą — Insurance
Padarom legalius dokumentus
Renduojam Apsaugos skryneles "Safety Boxes"
Krukonis-Olszewski & Co.
3251 South Halsted Street Chicago, Illinois
Tel. Victory 1233

BRIDGEPORT KNITTING SHOP
Mezgam storus ir plonus vyrams, moterims ir vaikams Vilnonius Sveterius ir Kojines (pančekas). Taipgi taisome ir senus sveterius.
Parduodam storas, visokios rušies ir spalvos gijas del mezginių po 43c. matkelis.
Adara dienomis ir vakarais, o taipgi ir nedėliomis.
BRIDGEPORT KNITTING SHOP
Frank Selemonavičius Sav.
504 West 33rd Street Chicago, Illinois
Tel. Victory 3486

JOHN P. EWALD
LOANS and INSURANCE
Jeigu reikalauji pinigų ant Pirmo Mortgičio, arba apdraudos nuo ugnies, vėjo, etc., atsišauk:
840 West 33rd Street
TELEFONAS: YARds 2790 arba 2791
Keistučio Skolinimo ir Budavojimo B-vės
RAŠTINĖJE

Chicagoje

Neužmirškit Atsilankyti Šioj Subatoj SLA. 208 Kuopos Šokių Vakaran.

Tikimąsi sulaukti skaitlingos publikos East Windermere viešbuty.

Per 18 metų šį kuopa rengia metinius šokius. Šiemet šie šokiai įvyks šeštadieny, sausio 25 d., Windermere viešbuty. Kuopos parengimai visados buvo pasekmingi, tai manome, kad iš šie šokiai netik pasiseks, bet sumuš visus kitus rekordus. Chicagos lietuviai, kurie yra lankę musų parengimus, laukia šių šokių, nes jie žino, kad ten ras gerą muziką, gražių ir linksmių žmonių, ir daug įvairenybių.

Todėl 208ta Moterų Kuopa prašo visų malonėti atsilankyti į šiuos metinius šokius.

— Koresp.

Šie Asmenys Rezervavo Vietas Vasario 16 d. Bankiete

Lietuvos Nepriklausomybės pa minėjimui puota įvyksta South Side Masonic Temple.

Paskelbus, kad Vasario 16 dieną bus rengiamas didelis ir šaunus bankietas South Side Masonic Temple, sekanti asmenys jau rezervavo sau vietas.

Ona Nemunaitė — 5
L. Mingėla — 2
J. Čiliauskas — 2
K. Katkevičienė — 2
D. Pivarunas — 5
Dr. Normantas — 2
Arc. S. Geniotis —1
P. Judeikis — 1
F. Bastis — 2.

Visi Chicagos lietuviai kviečiami iškalno užsisakyti vietas telefonuojant Sandarai, Calumet 6191.

Tikietas tik vienas doleris.

Senos Lietuvių Dainos Surastos Lenkų Knygyne

Lietuvių meno turtai išmėtyti po visus kraštus. Nelabai seniai Chicagos lenkų susivienijimas kraustydamas knygyną į naują vietą, surado rinkinį lietuviškų melodijų, kurios buvo dainuojamos porą šimtų metų atgal.

LIETUVIŲ DEM... KLUBAS ATIDARĖ SAVO OFISĄ

11 Wardo Lietuvių Demokratų Organizacija atidarė savo ofisą Lietuvių Auditorijoj, antram aukšte. Organizacijos viršininkus ten bus galima rasti kiekvieną vakarą.

Jonas Žuris, Kandidatas Į Teisėjus Renkamas Demokratų Partijos.

Chicagos lietuviai dabar turi progos gauti svarbių vietų

Sandara pirmutinė pareiškė, jog adv. J. Žiuris turi buti statomas kandidatu į teisėjus. Ačių musų demokratų veikėjams, skaitlinga lietuvių delegacija atsilankė pas majorą Kelly ir gavo jo pritarimą.

Neužilgo po to amerikonų laikraščiai paskelbė, jog Jonas Žiuris yra oficialus Demokratų Partijos kandidatas į teisėjus. Partijos indorsavimas reiškia neabejotiną išrinkimą.

Liet. Auditorija Pasiliks Draugijų Nuosavybe; Persiorganizuoja

Nepaisant, kad šaltis Chicagoj siekė 17 laipsnių žemiau zero, draugijų atstovai susirinko trečiadienio vak., sausio 22 d. į svarbų mitingą.

Po ilgų pasikalbėjimų nutarta perorganizuoti Lietuvių Auditoriją, kad ji vėl palikt draugijų nuosavybe.

Yra vilties, kad šis planas pasiseks. —Rep.

APIE ŠĮ BEI TĄ

P-nas D. Pivarunas, miško gyventojų mėgėjas, nusipirko lapę, rudos spalvos.

Pirmiau jis turėjo vanagą, bet tas išskrido ir nebegalima surasti.

Hortensia Nemunaitė, pp. Nemunų, 4601 S. Paulina St. jaunesnioji dukrelė serga jau antra savaitė.

Bet tikimąsi, jog ji pasveiks iki Vasario 16 dienos bankieto.

Komp. A. Vanagaičiui pasisekė gauti 15 minučių Columbia Broadcasting stotį Nepriklausomybės šventei.

Programa bus girdima ne tik visoj Amerikoj, bet ir Lietuvoj.

Žinomas lietuvių ristikas — "kunigaikštis" L. Mingėla išvyko į vakarines valstijas ieškoti čempijonato.

"Birutės" choras rengia nau jų lietuviškų dainų koncertą, kovo 8 d., Lietuvių Auditorijoj.

Kurie atsilankys, tie sutaupys kelionę į Lietuvą.

Jaunųjų Sandariečių kuopa gražiai ir iškilmingai įvezdino savo valdybą į 1936 metų pareigas.

Iš jų vyresnieji galėtų daug ko pasimokyti.

West Side Hotel
IŠRENDUOJAM SVETAINĘ VISOKIOM PRAMOGOM:
Vestuvėms, šokiams, "parėms" bunco ir draugiškiems susiėjimams.
Virtuvę galit naudoti veltui
Rezervuokit iškalno telefonuojant: CANal 9585
WALTER NEFFAS, Sav.
2435 So. Leavitt St. Chicago, Illinois

VIETA, KURIĄ ŽINO VISAS BRIDGEPORTAS
ANTANO ZALATORIAUS UŽEIGA
827 West 33rd Street
CHICAGO, ILLINOIS
Telephone Boulevard 4823
Geras alus, importuoti ir Lietuvos gėrimai

Užtikrinkite Sau Vietą Liet. Nepriklausomybės Bankiete Vasario 16 d.

DIDŽIOJI IŠKILMĖ SO. SIDE MASONIC TEMPLE

Visi lietuviai rengiasi pasitikti savo tautinę šventę — Vasario 16 dieną.

Toje dienoje Sandara rengia didelį ir puikų bankietą, South Side Masonic Temple; 64th ir Green Street.

Čia pamatysit gražią programą ir linksmai praleisit laiką. Šeimininkės pasirupins, kad valgių ir gėrimų butų tiek, kiek tik jusų širdis trokšta.

Paskiau galėsit patys smagiai pasišokti ir už viską mokėsit tik vieną dolerį. Pasirupinkit įsigyti bilietus iškalno ir buti su mumis Vasario 16-tos dienos šventėj!

Metinė SLA. 6-to Apsk. Konferencija Šiam Sekmadieny

Prašomi visi delegatai atsilankyti, nes yra daug svarbių reikalų.

Šiam sekmadieny, sausio 26 dieną, 1-mą val. po pietų, Sandaros svetainėj įvyksta metinė SLA. 6-to apskričio konferencija Sandaros svet., 814 West 33rd St.

Visų šio apskričio kuopų delegatai prašomi dalyvauti, nes bus aptarti auksinio vajaus ir kiti svarbus reikalai ir renkama valdyba šiems metams.

SLA. 6-to Apsk. Sekr.
J. Čiliauskas,

Kas teikia Žinias Vilniaus Radio Stočiai

Pereitoj "Sandaros" laidoj buvo parašyta, kad vienos Chicagos pašalpinės draugijos rezoliucija pateko į Vilniaus radio stotį ir buvo perskaityta Lietuvos žmonėm.

Šitą žinią mes paėmėm iš "Lietuvos Aido" ir atėjusių laiškų.

Bet tai dar ne viskas. Viena veikėja pranešė mums, kad ir dviejų kitų, katalikiškų organizacijų rezoliucijos buvo skaitomos iš Vilniaus radio stoties.

Atrodo, jog Chicagos lietuvių tarpe lenkai turi savo agentų, kurie seka musų veikimą ir perduoda jiems įvairias informacijas.

— Chicagietis.

Altass Valdyba, Baigus Darbą, Išsiskyrstė su Apgailėstavimu

Kreditą pasiėmė kiti, o direktoriams paliko skolas.

Pasikalbėjimas su keliais Altass direktoriais paliko štai kokius įspudžius: Dauguma jų jaučiasi apviltais, delto, kad jų darbo vaisius pasisavino vienas dienraštis, o skolas paliko jiems.

Paklausus kodel bent pusė Altass direktorių nedalyvavo leit. F. Vaitkaus bankiete Southmoore viešbuty, buvo atsakyta:

"Oficialiai tą bankietą rengė Altass, bet dienraštis visur kaišiojo savo vardą, tarytum tai butų jo privatinis biznis."

Del to šis parengimas ir išėjo fiasko... Apie atskaitas galima pasakyti tiek, kad jų niekas tiksliai neperžiurėjo.

— Atstovas.

Pasinaudokit Proga
Drabužių–'siutų' ir Overkočių
DIDELIS
IŠPARDAVIMAS
KAINOS ŽYMIAI NUPIGINTOS
Senai žinoma Chicagos lietuvių įstaiga parduoda pigiau negu vidurmiesty . . . Ateikite ir persitikrinkite . . .
BRIDGEPORT CLOTHNG CO.
J. PETRAUSKAS, Sav.
3312 South Halsted Street
Phone Boulevard 1162

EŽERSKIS IR SUNUS
LAIDOTUVIŲ DIREKTORIAI
10734 South Michigan Avenue
Telephone PULlman 5703
Reikale yra ir moteris patarnautoja.

Phone Prospect 3242 Day & Night Service
PAVLAVICIA UNDERTAKING CO., Inc.
S. MITCHELL, Embalmer
Complete Funeral For $75.00
6823 South Western Avenue Chicago, Illinois

LAIDOTUVIU DIREKTORIAI

— NARIAI —

CHICAGOS IR CICEROS LIETUVIŲ LAIDOTUVIŲ DIREKTORIŲ ASSOCIACIJOS

Patarnavimas—Dieną ir naktį. Turime Koplyčias visose miesto dalyse

J. LULEVIČIUS	4092 Archer Avenue Phone Lafayette 3572
A. PETKUS	1410 So. 49th Ct., Cicero, Ill. Phone Cicero 2109
A. MASALSKI	3307 So. Lituanica Avenue Phone Boulevard 4139
J. F. RADŽIUS	668 West 18th Street Phone Canal 6174
S. M. SKUDAS	718 West 18th Street Phone Monroe 3377
S. C. LACHAVICZ	44 East 108th St., Roseland Phone Pullman 1270 arba Phone Canal 2515
I. J. ZOLP	1646 West 46th Street Phone Boulevard 5203—8413
J. F. EUDEIKIS	4605-07 So. Hermitage Ave. Phone Yards 1741—1742
LACHAWICZ ir SUNUS	2314 West 23rd Place Phone Canal 2515 Cicero Phone — Cicero 5927
S. P. MAŽEIKA	3319 So. Lituanica Avenue Phone Yards 1138

Paieškau Gyvenimui Draugės

Ieškau našlės moteries nuo 40 iki 55 metų amžiaus, kad turėtų bent kiek turto ar kokį biznį. Galėtumem apsigyventi farmoje.

Aš esu našlys, 49 metų; negeriu. Galiu eiti į biznį ukyje. Daugiau žinių gausit per laišką. Adresuokit — J. E.
6609 S. Campbell Ave.
Chicago, Ill.

DAKTARAI

Phone Canal 6122
DR. S. BIEŽIS
GYDYTOJAS ir CHIRURGAS
2201 W. 22nd Street
CHICAGO, ILL.
Ofiso valandos: nuo 1—3 ir 7—8
Seredomis ir Nedėl. pagal sutartį
Rez. 6631 So. Californija Avenue
Telefonas Republic 7868

Phone PROspect 1028
Dr. John J. Kowarskas
GYDYTOJAS ir CHIRURGAS
2403 West 63rd Street
CHICAGO, ILL.
Ofiso valandos: 2—4 ir 7—9 vak.
Nedėlioj ir Seredoj pagal sutartį
Rez. ir Ofisas 2359 So. Leavitt St.
Tel. Canal 0706

Phone Canal 6122
DR. GEO. I. BLOŽIS
DENTISTAS
2201 West 22nd Street
CHICAGO, ILL.
Ofiso valandos:
Nuo 9:30 iki 12; 1—5 ir 6—8
Rez. 8342 So. Marshfield Ave.
Phone Beverly 1868

Tel. Boulevard 5914 Dieną ir Naktį
Ofiso Valandos nuo 2 iki 4, nuo 7 iki 8:30 v. Nedėl. nuo 10 iki 12 a.m.
DR. S. NAIKELIS
Gydytojas ir Chirurgas
Ofisas ir Rezidencija
3335 So. Halsted St.
CHICAGO, ILL.

Ofiso Tel. Victory 5048
DR. A. JUOZAITIS
DENTISTAS
3261 So. Halsted St.
Chicago, Ill.
Res. Tel. Republic 0069

Victory 1522
DR. J. KULIS
Valandos:
9 iki 12 a.m.—6 iki 9 p.m.
LIETUVIS GYDYTOJAS IR CHIRURGAS
3259 So. Halsted St. Chicago

Tel. Yards 3557
DR. J. MOCKUS
DENTIST
3401 So. Halsted St. Chicago
Hours: 9-12 2-5 6:30 to 8:30
No Office Hours Wednesday

Tel. Boulevard 1401
DR. V. A. ŠIMKUS
GYDYTOJAS IR CHIRURGAS
Val. nuo 2 iki 4 ir nuo 7 iki 9
Nedėliomis nuo 10 iki 12
3343 So. Halsted St. Chicago

Ofiso Tel. Victory 3687
DR. J. P. POSKA
GYDYTOJAS IR CHIRURGAS
3133 S. Halsted St. Chicago
Ofiso valandos:
Nuo 9 iki 12 dieną ir — 7 iki 9 vak.
Išskyrus Antrnio ir Ketvirt. vak.
Rez. 6504 So. Artesian Avenue
Telefonas Hemlock 2374
Res. valandos: 3 iki 6 vakare
Antradieniais ir Šešt. 3 iki 9 vak.

LIETUVIAI GYDYTOJAI
(Amerikos Liet. Daktarų Draugijos Nariai)

Tel. Republic 2266—Hemlock 2010
Dr. K. Drangelis
DENTISTAS
2403 West 63rd Street
Kampas 63rd ir Western Ave.

Phone Calumet 7358
DR. M. ZILVITIS
DENTISTAS
3243 South Halsted Street
Chicago, Illinois

Phone Yards 3162
Dr. A. L. Graičunas
Gydytojas ir Chirurgas
Valandos: nuo 8 iki 11 ryto ir nuo 6 iki 9 vak.
3310 So. Halsted St.
Chicago, Illinois

Dr. P. Z. Zalatoris
GYDYTOJAS IR CHIRURGAS
Ofiso valandos:
10:30 iki 12 val. rytais
1 iki 3 val. po pietų
6 iki 9 val. vakarais.
Sekmadieniais: 9 iki 12 val. rytais
Ofisas:
1821 So. Halsted Street
Telefonas Canal 0257
Rezidencija:
6600 So. Artesian Avenue
Telefonas Prospect 6659

DR. STRIKOL'IS
GYDYTOJAS ir CHIRURGAS
Ofisas: 4645 So. Ashland Avenue
Ofiso valandos:
Nuo 2 iki 4 ir nuo 6 iki 8 val. vak.
Nedėliomis pagal sutartį
Ofiso Tel: Boulevard 7820
Namų Tel: Prospect 1930

Phone Victory 2514
Dr. A. J. Zimontas
Seniausias Lietuvis
DENTISTAS
3252 South Halsted Street

Phone Boulevard 7042
DR. C. Z. VEZEL'IS
DENTISTAS
4645 So. Ashland Ave.
arti 47th Street
Valandos nuo 9 iki 8 vakare
Seredoj pagal sutartį.

Ofiso Tel. Boulevard 5913
Rez. Tel. Victory 2343
DR. BERTASH
756 W. 35th Street
Cor. of 35th and Halsted Sts.
Ofiso valandos nuo 1-3; 6:30-8 v.
Nedėldieniais pagal sutartį.

LIETUVIAI GYDYTOJAI
DR. MARGERIS
3325 So. Halsted St.
Valandos:
nuo 10 ryto iki 2 po pietų
ir nuo 6 iki 8 val. vakare.
Šventadieniais tik susitarus
Phone Boulevard 8483

Phone Hemlock 2061
Dr. Joseph Kella
Dentistas
6558 So. Western Ave., Chicago
Valandos nuo 9 iki 8 vakaro
Nedėliomis pagal sutartį

Tel. Yards 1829
DR. G. SERNER
LIETUVIS
Pritaiko Akinius
Kreivas Akis
Ištaiso.
Ofisas ir Akinių Dirbtuvė
756 West 35th St.
Kampas Halsted St.
Valandos: nuo 10—4, nuo 6 iki 8
Nedėliomis nuo 10 iki 12 val. dieną

Dr. Karl Nurkat
Gydomos Akių Ligos.
Akiniai pritaikomi atsakančiai.
Valandos nuo 9 ryto iki 8 vak.
Išskiriant semadienį.
2201 W. 22nd St.—Cermak Rd.
Telefonas Canal 6122.

ADVOKATAI

Telefonas Central 4490
A. A. SLAKIS
LIETUVIS ADVOKATAS
111 West Washington Street
Kambarys 737
Chicago, Illinois
Res. Tel. Hyde Park 3395

JOHN B. BORDEN
LIETUVIS ADVOKATAS
2201 W. Cermak Road (W. 22 St.)
Ofiso valandos: Kasdien nuo 9 iki 5
Vakarais: Panedėlio, Seredos ir Pėtnyčios 6 iki 9
Telefonas Canal 1175
Namai: 6459 S. Rockwell St.
Telefonas Republic 9600

STELLA STRIKOL
Attorney and Counsellor at Law
(Lietuvaitė—Advokatas)
134 No. La Salle St Chicago.
Kambarys 1308
Tel. Randolph 0332
Vakarais namuose
6710 So. Campbell Avenue

Tel. Central 2904
PAUL M. ADOMAITIS
ADVOKATAS
Suite 1102
105 W. Madison St., Chicago

Lldy & Petraitis
Lietuviai Advokatai
77 W. Washington
Room 1810
Chicago.
Telefonas STAte 4311

Tel. Canal 2552
JOHN KUCHINSKAS
LIETUVIS ADVOKATAS
2201 W. Cermank Road
(Buvęs 22nd St.)
CHICAGO, ILL.
Oviso valandos kasdien nuo 9 iki 6
Vak.: Ketvergo ir Subatos 9—7:30

Telephone Boulevard 2800
JOSEPH J. GRISH
LIETUVIS ADVOKATAS
4631 South Ashland Ave.
Res. 6515 S. Rockwell St
Telephone: Republic 9723

OLIS IR VASALLE
ADVOKATAI
134 No. La Salle St., Suite 1308.
Chicago, Illinois.
Vakarais tik Subatomis
3252 So. Halsted Street
Tel. Calumet 6945.