SANDARA

AMERIKOS LIETUVIŲ TAUTINĖS SANDAROS LAIKRAŠTIS

METAI XXIII. PENKTADIENIS KOVO-MARCH 6 D. 1936 M. No. 10

SANDARA

Published by Lithuanian National League of America

Consisting of 100 Branches, Located in all Principle Cities of the United States.

SANDARA

814 W. 33rd Street, Chicago, Ill.

Calumet 6191

BRUOŽAI

Rašo V. G.

Apsigynimui nuo bado

Didžioji bankerių byla Kaune

Ką rašo anglai apie Klaipėdą

Palengvinimai nepiliečiams.

Paješkau žmonos. Veteranas, kuriam atsakyta bedarbio pašalpa, turi arba apsivesti arba mirti iš bado."

Tokį skelbimą įdėjo vienas amerikiečių laikraštis su vardu ir adresu to veterano.

Californija yra turtinga šalis; galetų aprupinti kiekvieną savo pilietį, bet kaž kodėl nepaisoma ir neatjaučiama. Ilgi depresijos metai atbukino žmonių jausmus.

* * *

Kaune prasidėjo didelė kriminalė byla prieš buvusius prekybos ir Pramonės Banko direktorius, kurie kaltinami ne teisėtai eikvoję sudėtus pinigus. Bankas užsidarė 1928 metais, balandžio pabaigoj, nunešdamas 5 milionus litų.

Kaltinami yra M. Yčas, J. Šodė, A. Prusa, J. Grigonis, J. Zakevičius, I. Alekna ir Otto Kelertas. Juos gina geriausi Kauno advokatai, kurių tarpe yra ir Šleževičius.

* * *

M. Yčui, buvusiam banko prezidentui, teks daugiausia aiškintis. Ant jo pečių krauna ma veik visa atsakomybė už nuostolius ir neteisėtas operacijas. Valstybės prokuroras grąsina jam aštuoniais metais kalėjimo.

Jei panašus dalykas but atsitikęs Amerikoj, p. M. Yčo niekas "nebaderiuotų", nes bankų čia užsidarė šimtai. Lietuvoj į tai žiurima griežčiau. Už tokius pat nusikaltimus jau yra nuteisti daugelis kitų aukštų asmenų.

* * *

Linkimai į SLA. Pildoma Taryba jau prasidėjo. Kas nori laimėti, tas turi smarkiai pasidarbuoti. Kairiųjų "bendras frontas" jau šaudo iš sunkiosios artilerijos. Mums, broliai tautiečiai, reiktų pradėti žygius to fronto pralaužimui.

* * *

Anglijos spauda nuolat primena Klaipėdą. Patekęs į mu sų rankas politikos žurnalas "The Nineteenth Century" pašvenčia net kelius puslapius. Jis atpasakoja germanų veržimąsis į rytus nuo trylikto šimtmečio, kai kryžeivių ordenas pradėjo krikštyti lietuvius ugnim ir kardu.

Klaipėdos miestas šiandie esąs daugiau vokiškas, bet kai mo žmonės tebevartoja lietuvišką kalbą. Klaipėdiečiai patys supranta, pog grįžimas prie Vokietijos nieko gero jiems nesuteiks.

* * *

Minėtas žurnalas patiekia sekančią, rimtą pastabą:

"Į kokią pusę nepasisuktų istorija, sienų keitimas ar revizija neatneštų niekam naudos, bet butų didelė skriauda Lietuvai, kuri įdėjo 5 milionus dolerių pagerinimui Klaipėdos uosto.

"Todėl reikia tikėtis, kad su Didžios Britanijos, kapo sąžiningo tarpininko, pagalba pastovi taika bus užtikrinta..."

Bet ar Hitleris klausys tokių patarimų, tai kitas klausimas. Anglai buvo garantavę Belgijos neitralitetą, tačiau kaizerio armija įsiveržė be jo kių ceremonijų.

* * *

Vakar beturtis, šiandie milionierius. Tokie dalykai dar yra galimi Amerikoj, nepaisant depresijos. Prescott, Arizonoj vienas laimės ieškotojas R. Hanson bandė rasti sidabro kasyklas. Praleidęs kelius metus ir nuolat be cento kišeny, jis užtiko kalne sluoksnį, kuriame, pasirodė, esama aukso.

Įvairus spekuliantai siulo jam didelius pinigus, bet jis atsisako parduoti šią kasyklą. "Aš nenoriu buti dykaduoniu milionieriu", aiškinasi jis.

* * *

Įvairios valdiškos įstaigos susirupino kaip palengvinti svetimšaliams tapt šios šalies piliečiais. Norima panaikinti mokesnius už pirmus ir antrus popierius, ir sumažinti kvotimus.

Kaikurie aplikantams statomi klausimai esą nesąmonė. Pav. busimi piliečiai turi atsakyti kiek vandens nubėga Niagra Falls; ar republikonai yra demokratai; kokios ekonominės priežastys pasaulinio karo ir pan.

Ištikro, daugelio statomų klausimų neatsakytų ir univer siteto profesorius!

ITALAI SVARSTO: TAIKA AR KARAS

Kaune Daugelis Dabinas Ordinais

634 Gedimino Medalių Išdalinta Vasario 16 Lietuvoje

Čia dar neįskaityti kitokios rušies ordinai ir pažymėjimai.

(Musų koresp. Pranešimas)

Kaunas. — Minint Lietuvos nepriklausomybės sukaktuves daugelis karų, valdininkų, artistų ir šiaip veikėjų, skaičiuje 634 tapo apvainikuoti L. D. K. Gedimino ordinais. Apart šitų ordinų, dar buvo suteikti kitokios rušies, bet jau ne tiek skaitlingai.

Keletas medalių tenka ir Amerikos lietuviams. Beabejo, gavusieji dovanas didžiuojasi ir vaikšto išdidžiai, prisikabinę kryžių ant krutinės. Bet yra ir tokių, kurie bevelytų gau ti dešimts ar daugiau litų mėnesinio priedo, negu garbės ženklą.

Dr. M. Vinikas Atvyksta Chicagon Ateinančioj Sąvaitėj

Jo kelionės tikslas apžiurėti perimtas SLA. nuosavybes.

Iš patikimų šaltinių patyrėm, jog SLA. sekretorius Dr. M. Vinikas neužilgo atvyks į Chicagą tarnybos reikalais.

Kadangi SLA. yra perėmęs daugelį namų Chicagoj, tai jis kaipo organizacijos reikalų vedėjas nori arčiau susipažinti su tom nuosavybėm ir iždininko knygom.

Vietinis SLA. 6-tas apskritys ir kuopų veikėjai mano surengti Dr. M. Vinikui prakalbas.

58,000 LENKIJOS DARBININKŲ STREIKUAJA

Varšuva. Kovo 6 d. Didžiosios Lodzio verpimo dirbtuvės tapo sustabdytos, kuomet 58,000 darbininkų išėjo streikan. Jie reikalauja padidinti užmokesnį.

NORĖJO NUŠAUTI JUGOSLAVIJOS PREMIERĄ

Belgradas, kovo 6 d. Serbai yra kerštingi žmonės. Nesusipratimus jie išriša su pagelba peilių ir revolverių.

Pereitam penktadieny, kovo 6 dieną seimo rumuose vienas atstovas šovė kelius syk į kalbantį ministerį pirmininką Milan Stojadinovich, bet nepataikė.

38 Vagonai Lietuvos Kiaulių Pasiųsta į Rusiją

Klaipėda. — Šiomis dienomis iš "Maisto" bendrovės "stokjardų" tapo pasiųsta Sovietų Rusijon 38 vagonai riebių kiaulių.

Sakoma, jog Rusijoj dar vis jaučiasi maisto stoka.

KOKIUS REIKALAVIMUS LIETUVA REIŠKIA

Kaunas. — Pasiekta susitarimo, kad ekonominės Lietuvos derybos su Vokietija bus Berlyne. Jų diena dar nepaskirta. Iš tikrų šaltinių praneša, kad Lietuva reikalauja iš Vokietijos, kad prekybos santykiuose butų nustatyta padėtis, kuri buvo ligi 1934 metų. Pirmiausia Lietuva reikalauja laisvo tranzito per Vokietijos teritoriją ir pasiulys veterinarinę konvenciją. Lietuva taipgi reikalauja atnaujinti mažąjį pasienio susisiekimą ir prekybą. Tariantis dėl prekybos santykių bus reikalaujama nustatyti ir atsiskaitymo tvarką, nes ligi šiol tas atsiskaitymas nebuvo normališkas: kaip pas lietuvius prekybininkus taip ir Voketijoje yra "įšalusių" pinigų.

RASTA PASKENDUSI POVANDENINĖ VALTIS.

Vurnos uoste, Bulgarijoje, rasta vokiečių povandeninė valtis, paskendusi karo metu. Valtyje rasti rasti daugelio lavonų likučiai.

Vokiečiai Prašalino "Tilžės Keleivic" Redaktorių

To lietuviško laikraščio kontrolę pasiima nazistai.

Berlynas, kovo 5 d. **Nazių valdžios įsakymu seno lietuvių laikraščio "Tilžės Keleivio" vyriausias redaktorius tapo prašalintas iš vietos.**

Nors tas laikraštis nebuvo prešingas Hitleriui, bet kadangi jis gynė lietuvių reikalus ir atremdavo nepamatuotus įžeidimus, tai nazistai nusprendė su juom apsidirbti.

"Tilžės Keleivis" ateity turės buti šimtą nuošimčių nacional-socialistiškas.

Anglijos Karalius Aplanko Beturčių Šeimynas

Edvardas VIII — demokratybės simbolis.

Dabartinis Anglijos karalius tur but istorijoje pasiliks, kaipo didžiausias demokratybės rėmėjas — monarchas.

Aną dieną kalbėdamas per radio į savo imperiją nebevadina Anglijos piliečių "Mano pavaldiniai", bet į juos prabil damas tarė: "Mano artimieji".

Važinėdamas pereitą savaitę po "shipyardus" ir po Glazgovo biednuomenės apielinkęs, pabaladojo duris ir kuomet biedna moteris atsako, jis klausia ar galima įeiti vidun? Vienoje tų stubelių, pamatęs ant sienos kabant kareivio šalmą, kuris buvo vartotas karo metu, paklausė "ar šio šalmo savininkas dirba?" Moterėlė atsakė, kad dirba. Karalius ištarė: "aš labai esu linksmas".

HAUPMANO GIMINĖS LENKIJOJ ŽADA JAM PAGALBĄ

Pasirodo, jog Lindbergho kudikio nužudytojas turi artimų giminių ir Lenkijoj. Varšuvos lenkų agentura pranešė, jog buvęs Pilsudskio legionistas Hapmann ir jo šeimyna kreipėsi į vietinį advokatą Hofmolk-Ostrowski teiraudamasis ar nebut galima kuom nors pagelbėti pasmerktąjam Bruno Haupmannui?

UKININKAI TURI NENUMATYTO PELNO.

Naujai tiesiamo Marijampolė—Prienai plento grindiniui reikalingi akmenys perkami iš apylinkės ukininkų. Už akmenis mokama gana geros kainos. Ukininkai išrenka iš laukų akmenis, juos sukrauja į metrus. Tada atitinkama komisija, suskaičiusi metrų kekį, ukininkui išmoka pnigus.

Ukininkai džiaugiasi, kad naujo plento tiesimo proga galės apvalyti savo laukus ir dar uždirbti gražaus nenuatyto pelno.

Švedija Reikalauja Iš Italijos Atlyginti Nuostolius.

Mėtymas bombų ant Raudono Kryžiaus Ethiopijoj nepateisinamas.

Švedų vyriausybė pasiuntė Mussoliniui notą, reikalaudama atlyginti už nuostolius, kuriuos padarė italų orlaiviai bombarduodami švedų raudono kryžiaus ligoninę Ethiopijoj, gruodžio 30 dieną.

Švedai buvo pasiuntę ten savo gydytojus ir slauges rupintis sužeistais ethiopais. Pagal tarptautinių teisių, šios raudono kryžaus įstaigos negalima apšaudyti. Tačiau italai nepaisydami patvarkymų, metė keliasdešimts bombų ir ligoninę išprogdino. Keli gydytojai ir slaugės liko užmušti.

NORĖJO NUSIKRATYTI SAVO KUDIKIO.

Vieną vakarą netoli Ukmergės žmonės rado sniege beguline, beveik nuogą, gyvą kudikį. Kudikis buvo vyriškos lyties, kaip vėliau nustatyta, vos prieš 15 minučių pagimdytas. Jį tuojau pristatė apskr. ligoninėn. Netrukus į vietą atvyko policija ir netoli, viename tvarte, atrado ligonę — kudikio motiną. Kvota jau baigta ir perduota teismo tardytojui.

Lenkijos Žydai Labai Susirupinę

Varšuva. — Paskutiniuoju metu Lenkijoje antisemitinė kompanija žymiai paaštrėjo. Nuolatos prieš žydus nukreiptų incidentų įvyksta net ir visiškai mažuose bažnytkaimiuose. Ta kampanija paaštrėjo ryšium su sumanymu uždrausti ritualinį gyvulių piovimą. Ta kriptimi reformų rengiasi daryti ir pati vyriausybė. Visa tai Lenkijos rabinų tarpe kelia didelio susirupinimo.

BUS SUTEIKTA 30 MIL. DOLERIŲ FARMERIAMS, KAIPO PASKALA.

Washington, D. C. Artėjant pavasariui federalė valdžia ati dėjo $30,000,000 skolinti farmieriams, kuriems reikalnga nusipirkti sėklų ir pašaro.

Kas Keturios Sekundės Vienas Žmogus Nueina į Ligoninę Gydytis.

Kova su ligomis niekad nesiliauna. Pereitais metais Suvienytų Valstijų ligoninės turė jo 7,709,942 pacientus.

Tai yra, jog kas ketvirta sekunda vienas asmuo turi ieškoti didesnio medikalio patarnavimo. Nepaisant į tokį skaičių ligonių, ne visi ligonbučiai buvo užpildyti.

Ethiopai Sutiko Pradet Derybas

TAUTŲ SĄJUNGA YRA PASIRENGUSI NAUJOMS BAUSMĖMS

Roma, kovo 6 d. Tautų Sąjungos komitetas iš 13 pasiuntė Mussoliniui pasiulymą baigti karą su Ethipija. Italijos diktatoriui suteikiama tam tikrų ekonominių koncesijų ir ethiopų žemės plotą.

Ethiopijos ciesorius sutiko pradėti taikos derybas. "Tautų Sąjungos dvasioje" tikėdamasis, kad jo valstybė pasiliks nepriklausoma, nors šiek tiek apkarpyta.

Mussolini dar nedavė savo atsakymo. Fašistų taryba susirenka šeštadieny, kovo 7 dieną ir čia bus išspręsta taika ar karas.

Jeigu italai nenusileis ir toliau tęs karą, tai Tautų Sąjunga bandys uždėti naujas bausmes ir sulaikys aliejaus įvežimą.

Chicagą Užklupo Akių Epidemija

Po didelių šalčių, dabar daug žmonių turi akių užsikrėtimą.

Kada žmogus turi šaltį, tai čiaudėdamas ir neužsidengęs nosį, užkrečia akis šalčio bakterijom, kurios su ašaromis su simaišiusios, bėga per ašarų skyleles į nosį ir tą visą kanaiėlį taipgi užkrečia.

Kad prie to neprileisti, tai daktaras Munns, akių, nosies ir ausų specialistas, pataria vartoti Silvol, vieną lašą kas dvi valandos, į akį įlašinant.

Silvol yra 10 procentų skystimas, padarytas iš sidabro druskos.

Galvoja Ką Daryti su Bedarbiais, Kai Visi Pinigai Išsisems.

PREZ. ROOSEVELT REIKALAUS KONGRESO NAUJŲ KREDITŲ

Pašalpos iždas bus tuščias apie liepos 1 dieną.

Washington, D. C. — Kovo 6d. Prezidento patarėjai numato, jog ne visados bus galima samdyti bedarbius ir apmokėti jiems iš valdžios kišeniaus.

Keturi bilionai dolerių, kuriuos kongresas paskyrė kovai su depresija užsibaigs apie vidurvasarį. Depresija nebus dar nugalėta ir geresni laikai negrįž.

Ką tuomet daryti? Federalė valdžia rengia naujus planus ir apie 19 dieną šio mėnesio gaus pareikalavimą paskirti dar vieną bilioną dolerių šelpimui bedarbių.

Nėra gerai leisti pinigus, bet dar butų blogiau palikti žmones badui.

ŠIAUČIA ŠILTINĖ IR TYMAI

Igliškelių ir kitų valsčių apylynkėse įvyko susirgimų dėmėtąja šiltine ir tymais. Daugiausia serga makyklinio amžiaus vaikai. Dėl to keliose mokyklose net nutrauktas mokslas, kol ligų epidemija praeis.

DOUGLAS FAIRBANKS APSIVES PRANCUZIJOJ

Paryžius, kovo 6 d. Garsus krutamųjų paveikslų aktorius Douglas Fairbanks pareikalavo prancuzų valdžios sutekti jam skubų leidimą apsivesti.

Jo busima žmona yra Lady Ashley, taipgi atsiskyrus nuo vyro.

Kaip su Sutartimi Tarp Vokietijos ir Japonijos?

Žinios apie sutartį tarp Vokietijos ir Japonijos, kurias paskledė anglų ir prancuzų spauda, Vokietijoj nutylimos. Tačiau "Hamburger Fremdenblatt" rašo šiuo reikalu, kad Vokietija Tolimuose Rytuose jokių interesų neturi, todėl jai esą lengva gerus santykius su Japonija palaikyti. Laikraštis baigia savo išvadžiojimus: Visiškai taip pat, kaip Anglija šaltai skiria bolševizmą nuo Maskvos užsienių politikos, ir Vokietija negali vadovautis vien tiktai jausmais savo sprendimuose. Laikraštis tokiu budu pateisina Vokietijos ir Japonijos bendradarbiavimą abiejų kraštų interesų bendrumu. Tuo lyg ir butų patvirtinamos žinios apie taramą sutartį tarp Vokietijos ir Japonijos.

LIETUVOJ PINIGAMS KALTI MAŠINAS JAU BAIGIAMA ĮRENGTI.

Metalinėms monetoms kalti mašinos iš Londono jau atgabentos ir "Spindulio" spaustuvėje montuojamos. Po 2—3 savaičių monetos bus pradėtos kalti. Pirmiausia bus kalama vieno cento monetos, paskui dviejų centų, o tolau 5 centų ir kitos.

MERGAIČIŲ DARBO PRIEVOLĖ VOKIETIJOJ

Vokiečių laikraščiai praneša, kad šiais metais iš Berlyno į Rytprusius bus atvežta 700 jaunų mergaičių laukų darbams. Jos bus išskirtytos po 16 stovyklų.

SANDARA

AMERIKOS LIETUVIŲ TAUTINĖS SANDAROS LAIKRAŠTIS

LITHUANIAN WEEKLY
Published Every Friday by
LITHUANIAN NATIONAL LEAGUE

Editorial Office:
814 West 33rd St., Chicago — Telephone Calumet 6191

SUBSCRIPTION RATES:
In The United States per year — $2.00
In Canada and All Foreign Countries per year — $3.00

Entered as second class matter OCTOBER 25th, 1928, at the Post Office at Chicago, Illinois, under the ACT OF MARCH 3, 1879.

Sandara yra Savaitinis Laikraštis, leidžiamas kas Penktadienis. Sandara yra Organas Amerikos Lietuvių Tautinės Sandaros, 814 West 33rd Street, Chicago, Illinois.

UŽSISAKYMO KAINA:
Suvienytose Valstijose metams — $2.00
Užsienyje metams — $3.00

KATALIKŲ DIENRAŠTIS APIE DR. J. ŠLIUPĄ

Chicagos katalikų denraštis "Draugas" perstato Dr. J. Šliupą kaipo žemos rušies asmenį, kurio vienintelis tikslas buvęs griauti tikėjimą ir grąsinti kunigams pakorimu varpinėse. Čia iščituosime dalį "Draugo" editorialo:

"Jei dar ir dabar musų bedieviai tebevadinami 'šliuptarniais', jei motinos Šliupu tebebaugina vaikus, reikia manyti, jog Šliupas buvo baisus žmogus. Ar ištikrųjų jis tokiu buvo?

"Senesnieji žmonės labai gerai atsimena, kaip biauriai Šliupas niekindavo Dievą, kaip keikdavo Bažnyčią ir dvasininkus. Jis iš visų savo spėkų rėkdavo, kad netrukus, po dešimts metų visus kunigus bedieviai iškars bažnyčių varpinėse, kad tikėjimo nė ženklo neliks. Ištikro, reikėjo buti baisiu ir žiauriu žmogum, kad daryti tokius pranešimus."

Mes netikim, kad Dr. J. Šliupas butų skelbęs korimą kunigų varpinėse. Jis kovojo tik už tikėjimo reformas, žmonių laisvę ir tolerenciją. Trysdešimts ar daugiau metų atgal, Amerikos lietuviai buvo paskendę tamsumoj ir prietaruose. Jeigu neini išpažinties, nesi žmogus ir tavęs namuos — "ant burdo" nelaiko. Musų brolius tautiečius globojo lenkų parapijos, organizacijos ir spauda. Ir tik ačiu Dr. J. Šliupo nenuilstančiai energijai, mes esam liuosi nuo Liublino unijos pėdsakų.

Perstatydamas Dr. J. Šliupą "baisiu ir žiauriu", katalikų dienraštis elgiasi nedžentelmoniškai. Jis nuslepia tikruosius faktus, o savo išgalvotą pasaką paduoda mums kaip tikrą pinigą.

Žiloj senatvėj veteraną veikėją turėtų pagerbti ir jo oponentai. Pavargusį, netekusį jėgų liutą gali spardyti ir asilas, bet ar tai bus sportiškumas?

PRANCUZŲ GARANTIJA MAŽESNIOMS VALSTYBĖMS.

Pereitam "Sandaros" num. rašėme, jog Prancuzijos parlamentas patvirtino apsigynimo sutartį su Sovetų Rusija. Pažymėjome taipgi jog į šią sutartį bus įtraukta ir Lietuva. Derybos tuo reikalu jau prasidėjusios.

Prancuzija sutinka garantuoti Lietuvos nepriklausomybę, bet už tai ir Lietuva turės pagelbėti savo vakarų globėjui, jei gu užpultų Vokietija.

Labai svarbų pareiškimą tame reikale padarė įtakingas prancuzų politikas Herriot. Kalbėdamas parlamente jis pasakė:

"Prancuzija pasiėmė garantuoti mažųjų valstybių, gimusių iš jų pasiaukojimų, neliečiamybę. Kadangi tokie pasižadėjimai buvo padaryti, tai prancuzų — Sovietų paktas, bus Prancuzijai palengvinimas."

Šitoks griežtas prancuzų nusistatymas paveikė į Hitlerį, kuris įsitikino, jog vokiečių žygis į Klaipėdą sukeltų naują Europos karą.

CLEVELANDO SLA. SEIMAS IR DELEGATŲ SUPIRKINĖJIMAI.

Komsolcai, beabejo, bandys ir šį kartą atsivežti visą burį nupirktų delegatų, kurie balsuos arba baubs pagal įsakymą. Panašią istoriją jau turėjome Detroito SLA. seime, kur kelios dešimtys delegatų, budami ant "lockavos duonos" pavertė patį seimą į burleską.

Kiekvienas sąžiningesnis žmogus sutiks, jog delegatų supirkinėjimas pažemina demokratinę SLA. tvarką ir duoda progos įsivyrauti pigios rušies politikavimui, graftui ir išnaudojimui. Asmenų grupė, kuri "investuoja" pinigus, vėliau stengiasi juos grąžinti su riebiu pelnu.

Šie išnaudotojai pridengia savo godumą ir egoizmą plačiai skambančiais obalsiais: Gelbėkim SLA. nuo atžagareivių, gegužinių ir pan. Mažiau susipratę nariai ne visada turi galimybes pastebėti kas darosi viršunėse.

Ką turime daryti, kad užkirtus kelią šiai kairiųjų demoralizacijai? Čia yra vienas atsakymas: organizuokimės ir budėkim!

TAPKIME ŠIOS ŠALIES PILIEČIAIS.

Svarbu yra, kad kuodaugiausia Amerikos lietuvių taptų Suv. Valstijų piliečiais. Musų įtaka šios šalies politikoj padidėtų; galėtumem išrinkti savo žmones į aukštas vietas ir grečiau gautumem valdiškų darbų.

Imigracijos komisionierius Washingtone, Daniel W. MacCormack praneša, jog 1935 metais buvo paduota nepaprastai daug prašymų pilietybės popieriams. Pirmųjų popierų pareikalauta 136,000, tuom tarpu kaip užpereitais metais — 108,079, o 1933 metais tik 83,046.

"Galimas daiktas," aiškina MacCormack, "jog pasidauginimo priežastis yra ekonominėj depresijoj. Gavimas valdiškų darbų yra veik uždarytas svetimšaliams. Apart šito, privatiniai darbdaviai greičiau paima piliečius. Gavimas pašalpų, apdraudos senatvėj ir kitokios visuomeniškos apsaugos yra prieinamos tik piliečiams."

Todėl kiekvieno Amerikos lietuvio interesai reikalauja, kad jis taptų šios šalies piliečiu. Jau dabar yra daug suvaržymų nepiliečiams, bet ateity jų gali buti daugiau.

Apžvalga

DĖLKO VOKIETIJA GERINASI LIETUVAI?

Per du metu vedusi atkaklų ekonominį karą prieš Lietuvą, Vokietija staiga pakeitė savo nusistatymą ir pasiulė Lietuvai pradėti derybas.

Kuom išaiškinti tokią permainą? "Lietuvos Žinios" bando į tai atsakyti sekančiai:

"Vokietija paskutinėmis dienomis aliarmuoja del izoliacijos. Jos santykiai su vieninteliu ligšiol draugingu kaimynu — Lenkija — atšalo, pairo ir, gal but, žada pagrindinai pasikeisti. Europoje Vokietija dabar pasilieka vienui viena; gal ir Lenkija, vakarinės Europos jėgų veikiama, nuo jos šalinasi? Lenkija tikrai griežtai elgėsi su Vokietija, kai ji neišpildė savo pažadų Lenkijai. 'Havasas' taip ir sako, kad Vokietija Lenkiją norinti pakeisti Lietuva. Bet ar tokiu atvėju tas 'pakeitimas' gali išeiti Lietuvai naudon?."

Tai yra viena priežastis del ko Vokietija pasiulė Lietuvai ekonominę taiką. Kita priežastis, tai bizniški išrokavimai. Vokiečiams reikalinga galybės pinigų apsiginklavimui, o pinigus galima rasti tik išplėtus prekybą.

BOLŠEVIKAI NORI PADĖTI "TĖVYNĘ" PO STALINO PADU.

Bolševikai jau pradėjo jaustis SLA. šeimininkais. Jie ne tik aktyviai dirba už "bendro fronto" kandidatus, bet taipgi išdidžiai diktuoja kam turi tarnauti to fraternalė organizacija.

Brooklyno "Laisvė" visa gerkle šaukia, jog socialistinė Pild domos Tarybos didžiuma neprivalo ilgiau laikyti p. Vitaitį, redaktoriaus vietoj:

"Kodėl SLA. Pild. Taryba tai visa toleruoja ir tą elementą laiko "Tėvynės" redaktorium, tai nesuprantama. Kodėl Bagočius, Gugis, Mažiukna ir Mikužiutė, socialistino nusistatymo žmonės, kurie sudaro Pild. Tarybos didžiumą, moka Vitaičiui algą ir leidžia "Tėvynei" organauti SLA. griovikams, darbininkų priešams ir Smetonos ir jo diktuturos garbintojams, tai, pasakysime, tikra misterija."

Bet kas yra SLA. griovikai? Ar tie, kurie jį pagimdė ir išaugino, ar grupė raudonų rėksnių, ką bando uždėti Amerikos lietuviams Stalino diktaturą?

"Tėvynės" red. S. Vitaitis negali įtikti bolševikams ir niekad neįtiks tol, kol jis gins SLA. principus ir išeivijos reikalus.

KĄ DARYT SU 12,626,000 BEDARBIŲ?

Dabartiniu laiku Suv. Valstijose priskaitoma virš dvylikos su puse milionų bedarbių. Iš jų tik 3,524,000 yra pasamdyti viešiejiems darbams.

Ką daryt su likusiais? Neatrodo, jog privatinis biznis kada nors vėl juos pašauks į darbą. Žmonių rankas vis labiau ir labiau pavaduoja mašinos.

Darbo valandų sutrumpinimas pagerintų situaciją; apsigyvenimas farmose paliuosuotų miestus nuo skurstančių minių. Bet šiems projektams yra priešingi politikieriai ir stambieji pramonininkai, kure vis dar tiki, jog "gerieji laikai" ateis patys savaime.

"NEW DEAL" JAU TRIJŲ METŲ SENUMO

Pereitam trečiadieny, kovo 4 dieną sukako trys metai prezidento Roosevelto administracijai, arba taip vadinamai "New Deal".

Kada prez. Ruseveltas užėmė savo prezidento vietą, visoj šaly siautė finansinė panika ir bedarbių skaičius siekė 16,500,000. Bankai užsidarinė jo vienas po kito ir neužilgo gal but prieita prie visuotino bankruto.

Prez. Roosevelt griebėsi gelbėti situaciją ir atstatyti nupuolusį upą. Be to, jis turėjo prirengęs visą eilę reformų ir naujų sumanymų, kuriuos jis pats užvardino "New Deal".

Pradėta vykint NRA., AAA. TVA. ir kiti projektai. Tačiau daugelis jų neįsikunijo del to, kad Aukščiausas Teismas pripažino juos nekonstituciniais. Tik prohibicijos panaikinimas atliktas visoj pilnumoj.

Sunku dabar pasakyti kiek gero atnešė šaliai prez. Roosevelto "New Deal". Apie tai istorija tars savo žodį.

JUOKAI

Gėrimas

— Mano vyras geria degtinę stiklinėmis, ar tai ne baisus dalykas?

— Kodėl? Nejaugi degtinė nėra skani iš stiklinės?

Žvaigždės.

—Ar tai yra Marsas?

—Ne, brangioji, tai Jupiteris.

—Netikėjau, kad turi tokias geras akis ir gali atskirti žvaigždes.

Pasikeitė.

Svečias: "O kur jusų sekretorė?"

Bosas: "Ji yra dabar mano iždininkė".

Svečias: "Kaip tai atsitiko?"

Bosas: "Mat -aš apsivedė."

SLA. REIKALINGA PAKEITIMŲ

Įsteigkim geresnę iždo kontrolę. Panaikinkim nelegaliai uždėtus ekstra mokesnius — "penktukus".

Balsuokime tik už teisingus, rimtus kandidatus, prie kurių vardo padėtas čia ženkliukas — (X).

No. 1 Ant Predento	F. J. Bagočius, So. Boston, Mass.	
	N. Rastenis, Cleveland, Ohio	X
	J. A. Čeponis, Plymouth, Pa.	
No. 2 Ant Vice Prez.	J. K. Mažukna, Pittsburgh, Pa.	
	A. O. Šalna, So. Boston, Mass.	X
No. 3 Ant Sekretoriaus	**M. J. Vinikas,** New York, N. Y.	X
	P. Jurgeluitė, New York, N. Y.	
	W. J. Morris, Grand Rapids, Mich.	
No. 4 Ant Iždininko	K. P. Gugis, Chicago, Ill.	
	J. S. Lopatto, Wilkes Barre, Pa.	X
No. 5-6 Ant Iždo Globėjų Balsuok už du	**S. Mockus,** So. Boston, Mass.	X
	E. Mikužiutė, Chicago, Ill.	
	A. Zalatorius, Chicago, Ill.	X
	J. Miliauskas, McKees Rocks, Pa.	
	K. Preiytis, Lynn, Mass.	
No. 7 Ant Dr-Kvot.	Dr. J. Staneslow, Waterbury, Ct.	
	Dr. A. J. Valibus, Edwardswille, Pa.	
	Dr. M. Mikolainis, Hartford, Ct.	

Kaip Rusija Ginkluojas

Koks Sovietų Rusijos Oro Laivynas.

Tikrai nustatyti, kokią oro jėgą turi Sovietai, labai sunku pasakyti. Įdomių davinių tuo reikalu paskelbė vienas prancuzų specialus oro apsiginklavimo reikalams žurnalas. To žurnalo nuomone Sovietai dabar turi 8,000—9,000 lėktuvų, įskaitant moderniškuosius ir senuosius modelius. Apie 3,000 karo lėktuvų esą aktyvioje karo tarnyboje; dauguma jų esą 4 motorų. 2,000 lėktuvų priklauso rezervui; apie 1,000 lėktuvų turinčios lakunų mokyklos. Maždaug 1,000 lėktuvų policija, ukio įstaigos ir prekybos įmonės. Pagaliau apie 1,000 lėktuvų turinčios organizacijos. Lukesčiai, 1935 metais išvystyti tokį tempą, kad per metus butų galima pastatyti 5,000 lėktuvų ir 18,000 motorų, nepasitvirtinę. Todėl Sovietai dar turėsią nemaža lėktuvų motorų pirktis iš Amerkos. Vis dėlto rusų oro tarnyba esanti labai gerai išvystyta ir turinti pasiekusi gerų rezultatų. Pav. neseniai padarytas pasaulinis tolumo skridimo rekordas: per 24 val. nu skrista iš Maskvos į Vladivostoką — 7,000 kilometrų, skrendant maždaug po 300 kilom. per valandą. Be to, aukštumo rekordas 14,575 metr., kurį pasiekė Sovietų lakunas Kokinaki.

Ką Patyrė Gyvulių Delegacija Berlyne?

Vienam Europos laikrašty tilpo jumoristiška pasaka, kuri gana teisingai nušviečia padėtį Hitlerio šaly.

Tautų Sąjunga pasiuntusi delegaciją į Vokietiją ištirti vietinį gyvenimą. Bet delegaciją sudarė ne žmonės, o nami niai gyvuliai.

Sugrįžta ji iš savo kelionės po Voketiją ir papasakoja įspudžius. Pirmas prabilo šuo:

Man visai nepatinka. Esti nėra ko, o loti nevalia...

Referuoja karvė:

—Negalit įsivaizduoti, kaip sunku gyventi Vokietijoj. Duoną kepa iš žolės ir nebelieka ko skinti, ale melžti tai melžia prisispyrę.

Vėliau kalba kiaulė:

—Man neblogiausiai sekėsi; jaučiaus kaip namie, tik pergreitai norėjo paskersti.

O ką pasakys asilas? Pasirodo, jog asilas visai negrižo. Palydėjęs draugus į traukinį Berlyne, asilas atsisveikino šitaip:

—Mieli draugai, kam man grįžti atgal. Ten aš pasiliksiu asilu, o Vokietijoj busiu viršininku prižiurėti rasės grynumo...

Skaitykit "Sandarą"

DIDIS
Išpardavimas
DRABUŽIŲ PLOVYKLŲ IR KAURŲ VALYTOJŲ

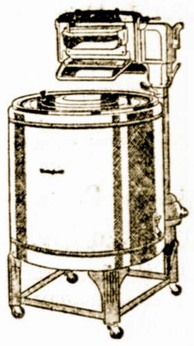

Naujos mados pilnai garantuotos Drabužių Plovyklės, reguliarės vertės $49.50, sumažinta kaina —
$29.75
1936 metų mados pagražintos ir pagerintos Maytag plovyklės po
$69.50
Geros panaujintos Plovyklės, pilnai garantuotos po
$14.00

The HOOVER
It BEATS... as it Sweeps as it Cleans

$35 kaip nauji HOOVER šlavikai po —
$17.95
$30.00 kaip nauji EUREKA šlavikai po
$12.75
Lengvųs Išmokėjimai
Didelė nuolaida už senas plovykles ir šlavikus.
PIRKITE ČIA DABAR TAUPYKITE PINIGUS

PROGRESS FURNITURE CO
3222-26 S. Halsted St
Tel. Victory 4226
Vedėjas J. Kalėdinskas

RADIO

Primintina, kad kas Nedėldienį, 11-tą valandą prieš piet iš Stoties W. G. E. S. Progress Furniture Co. pastangomis yra duodami įdomųs ir gražųs radio programai, kurių išpildyme dalyvauja žymus dainininkai ir dainininkės ir kiti geri talentai. Todėl nepamirškite pasiklausyti.

Gerkit Ir Reikalaukit

Visose Alinėse
Mutual Trijų
Žvaigždžių
Kentucky
Bourbon
ir
Lietuviškos
Degtinės

Mutual Liquor Co.
4707 SOUTH HALSTED STREET
Tel. YARds 0803

SUKYS-DOODY-ANTONISEN, INC.

SKOLINAM IR PERKAM PIRMUS MORGIČIUS.

INŠIURINAM GEROSE KOMPANIJOSE — NUO UGNIES, VĖTROS IR T. T. TAIPGI — STIKLUS, AUTOMOBILIUS IR RAKANDUS.

3320 South Halsted St., Chicago, Illinois
Telephone YARds 5215

Lietuviai Amerikoje

PITTSBURGH, PA.

Šv. Jurgio parapijos moterys su pagelba p. Pivaruno rengia vakarienę naudai Leituvių Kambario Pitts. Universitete.

Moterys užtikrina, kad vakarienė bus tokia skani, kokios dar pittsburgh'iečiai nėra valgę.

Malonu yra matyti musų brolius lietuvius ir tautiečius, kad visi išvieno dirba tautišką darbą; rengia parengimus tautiškos draugijos viena po kitai; nori, kad kuogreičiausiai užbaigti pradėtąjį darbą.

Kai žmogus nusiperka namelį, trokšta kuogreičiausiai iš mokėti. Tai ir mus lietuviai troksta, kad Lietuvių Kambario fondan kuogreičiausiai butų sudėta reikalinga suma; nori pamatyti savo baigtą darbą.

To nori ir vakarienės rengėjos. Vakarienė bus parapijos svetainėj, 105 So. 19th St. ir Cary Way, kovo 22 d. Įžanga tik 35 centai. Taigi, visus kviečia rengėjos ir p. Pivarunas.

Albina Brazauskienė.

Profesionalai ir Biznieriai Pagerbs Savo Prez. Adv. J. T. Zurį

Chicagos lietuviai profesionalai ir biznieriai pagerbs savo prezidentą, kandidatą į tesėjus adv. John T. Zurį. Pagerbimo bankietas įvyks kovo 29 dieną, Chicagos Lietuvių Auditorijoj. Tame bankiete dalyvaus išimtinai associacijos (Lithuanian Profesional and Business Men's Ass'n) nariai ir jų artimi draugai, turintieji specialius pakvietimus.

Šis šios asociacijos pirmas bankietas yra rengiamas tikslu pagerbti savo prezidentą, kuriuomi yra adv. J. T. Zuris.

Plačiau apie šį bankietą pakalbėsime ateityje. —B.

Jau Baigiamas Įrengti Lietuvių Kambarys Pittsburgho Univ.

Komiteto pirm. P. Pivarunas

Šiomis dienomis "S." koresp. turėjo pasikalbėjimą su p. P. Pivarunu, kuris yra pirmininkas komiteto įrengimui Lietuvių kambario Pittsburgho Universitete.

—"Musų darbas eina prie pabaigos", užtikrino p. Pivarunas. Mums bereikia surinkti dar apie 1200 dol ir tuomet galėsime parodyt svetimtaučiams nors dalį lietuvių meno turtų. Tas kambarys bus įrengtas ne metams ir ne dviem, bet gal visam šimtmečiui.

Buvęs Amerikos lietuvių veikėjas V. K. Račkauskas nesveikauja. Daug jam pakenkė užvestoji prieš jį byla del išeikvojimo Lietuvos valstybės pinigų.

Baigė Auktšąjį Mokslą

FRANK ŠUIPIS

Šis jaunuolis sausio 30 dieną baigė Detroit Cass Technical High School, kur specialiai mokinosi Mechanical Drafting Course, ir už mokslą gavo geriausius pažymėjimus. Kadangi pas jaunuolį randasi daug technikos gabumų, o tėvam vienintelis sunus, kuie yra sekmingi vietos biznieriai, tai ryštasi iš Prano padaryti profesijos žmogų, ir todėl sekantį rudenį Pranas stos į University of Detroit, į inžinerijos fakultetą.

Šio jaunuolio tėvai, Ona ir Pranas Šuipiai, seni sandariečiai darbuotoja, geri žmonės ir geri lietuviai. Taigi šiąja proga norisi palinkėti, kad jų didžioji gyvenimo viltis realizuotusi sekmingai ir kad Pranas už keleto metų baigtų sekmingai aukštąją mokyklą. Butų naudingas tėvams, Amerikos lietuviams ir visai lietuvių tautai.

Korespondentas.

SKAITYTOJŲ BALSAI

"Vienybės" Jubilėjinis parengimas.

Šio numerio laidą sudaro 32 puslapiai. Jame telpa straipsniai įvairių veikėjų ir įvairiomis temomis. Teko girdėti dau gelio nusiskundimus, kad jų straipsniai pono redaktoriaus sufušeriuoti ir net mintys iškraipytos. Tas negerai. Juk mes norime spaudos žodžio laisvės, o ne cenzuros. Po veikėjų paveikslais padėta tik jų vardai ir pavardės, o kas jie yra, tai "nibodis business". Tik po pono Tysliavos dideliu paveikslu yra paaiškinimas, kad jis yra vyriausias redaktorius. Čia jau atrodo kaip ir saumylystė, jeigu nesilaikoma techniško vienodumo.

Taip, perverčiau visus 32 puslapius ir net akuliorus užsidėjęs žiurėdamas ir nei poroj eilučių neradau pažymėta, kas buvo Vienybės įkurėjai? O gal buvo nesvarbu juos pažymėti todėl, kad jie numirė, nesulaukdami šio jubilėjaus?

Yra malonu ir linksma, kad laikraštis, pergyvenęs daug sunkumų sulaukia ilgametį jųbilėjų, tik nelinksma, kad tas jubilėjaus minėjimas neatsargiai ir nerupestingai buvo prirengtas.

K. J. Paulauskas.

Kėdės Apmuštos Žmonių Oda

Vienas turtingas Genujos gyventojas visą amžių rinko įvairių retų kėdžių kolekciją ir per ilgą laiką susidarė labai įdomus kėdžių muziejus. Muziejuje surinktos kėdės įvairiausių stilių ir įvairiausių epochų. Dabar to muziejaus savininkas mirė ir vertingas kėdžių rinkinys ištrupėjo po visas pasaulio šalis. Daug ką nupirko ir Amerika.

Sunkius, akmeninus priešistorinius suolus iš muziejaus nupirko vienas vengrų aristokratas. Kelios senovės graikų ir romėnų kėdės liko Italijoje. Prancuzų muziejai nupirko labai brangią ekzotinių kėdžių kolekciją. Į tą kolekciją įeina mažiukės kėdės be atramos, kuriose tulos indėnų giminės vykdė mirties bausmes; yra vienos vidurinės Afrikos negrų giminės sutuoktuvės kėdės, taip pat burtininkų kėdės, papuoštos kaukuolėmės ir dengtos žmogaus oda, atvežtos iš Ramiojo vandenyno pietinės dalies salų, be to, Azijoje vartotos kankinių kėdės.

Bet svarbiausiąją rinkinio dalį už didelius pinigus nupirko Amerika. Didelę kulturiškai istorišką reikšmę turi vadinamasis "tikslinių kėdžių" rinkinys, — kiekviena to rinkinio kėdė padirbta tam tikram tikslui. Labai įdomi Burtoniečio hercogo kėdė turinti aniem laikam labai painų mechanizmą. Kiekvienas į tą kėdę atsisėdęs tapdavo burtoniečo hercogo belaisviu. Reikėjo tik hercogui paspausti tam tikrą mygtuką, kėdės sėdynė įsmukdavo, atramos belaisvį apkabindavo, du diržai surišdavo jo rankas, o trečias suveržda vo kaklą. Kolekcijoje yra didžiulė ąžuolinė kėdė, kurioje Ona Bolein pagimdė kudikį. Yra taip pat daug kėdžių, kuriose pasirašyti įvairus visokie istoriški dokumentai ir svarbios taikos sutartys.

GARSINKITĖS "SANDAROJE"

Įvairios Žinios

Jauniausia 13 Metų Nuotaka Lietuvoje

Rytuose, ypač Indijoje, moterys išteka visai jaunos, dar vaikai. Ten nėra retinybė, kad dešimties metų butų jau našlė. Europoje į tai kitaip žiurima. Čia yra įstatymai, kurie sako, kad moteris gali ištekėti nė jaunesnė 16 metų amžiaus. Šie įstatymai veikia ir Lietuvoje. Bet neseniai Lietuvoje buvo atsitikimas, kad gavo teisę ištekėti mergaitė, turėdama vos 13 metų amžiaus.

Tas atsitiko Žemaitijoje. Vienas vyriškis susipažino su 13 metų mergaite. Pažintis virto gana artimais santykiais. Mergaitė tapo nešėia. Vyriškis sutiko ją vesti, bet įstatymas neleido. Visą šį reikalą teko spręsti teismo įstaigoms. Buvo nuspręta padaryti išimtį ir leisti tai mergaitei ištekėti.

Lietuvoje šis atsitikimas yra pirmas. Bet ir Europoje panašųs įvykiai retai pasitaiko. Paskutinis toks atsitikimas buvo Prancuzijoje prieš keliolika metų. Ten 13 metų nuotaka irgi gavo leidimą ištekėti. Savo laiku prancuzų spauda apie šias vedybas rašė, kaip apie labai didelį įvykį.

KLĖTIS NESAUGI VIETA Pinigams.

Petraitis, gyv. Tauragės valsčiuje, Lukšiškių km., buvo susitaupęs nemaža šiais laikais pinigų sumą, butent, daugiau kaip 3,000 lt. Tuos pinigus jis laikė ne banke ar kitoje saugioje vietoje, bet kaimyno klėtyje įvyniojęs į audeklus. Vieną dieną apžiurėjęs savo lobį neberado nei audeklų, nei pinigų. Buvo įtartas jo paties žentas, bet kol kas įtarimas dar nepasitvirtino. Apvogti, matyt, ruoštasi iš anksto, nes pirma nunuodytas kaimyno, pas kurį buvo lobis, šuo, o paskui tik apvogta.

Dancigo Koridoriaus Uždarymas Labai Apsunkino Vokiečių Tranzitą

Berlynas. — Susisiekimo geležinkeliais tarp reicho ir Rytprusių suvaržymas, kaip tenka patirti, pradeda jau atsiliepti gana skaudžiai į Rytprusių prekybą. Gabenamos prekės laivais turėjo gerokai pabrangti. Pasipylė skundai į reicho ekonomines ir politines įstaigas. Ryšium su tuo, kaip pranešama, yra vedamos derybos tarp reicho ukio ministerijos ir Rytprusių oberprezidento Kocho. Kainų komisarui įsakyta griežtai prižiurėti, kad kainos Rytprusiuose per daug nekiltų.

Politiniuose sluoksniuose spėjama, jog Vokietija, suvaržus tranzito susisiekimą tarp reicho ir Rytprusių per koridorių, stengsis naudotis Klaipėdos uostu. Iš reicho atvežtos prekės vandens keliu į Klaipėdą busiančios toliau vežamos ar Nemunu plukdomos į Rytprusius. Karaliaučiaus uostas tam reikalui ne visiškai tinkąs.

ZARASUOSE PAGYVĖJO MIŠKŲ PREKYBA

Zarasų urėdijos miškuose miškų departamentas pardavė didelį kiekį stačio miško, kuris jau net keleri metai buvo laukęs pirklių. Dabar Latvijos miško pirkliai jo nupirko net už 400,000 litų. Mišką kertą ir gabena dvarininkai ir ukininkai.

Napaleonas Kaune; Prancuzų Persikėlimas Per Nemuną

Žemoje Fredoje ant kalno, kuris dabar vadinamas Napaleono vardu, stovėjo Prancuzijos Imperatorius su inžinerijos generolu Gakso ir dairėsi aplinkui, sumesdamas per Nemuną persikėlimo planą. Paskui jis generolui Gakso įsakė naktį per Nemuną nutiesti tris tiltus: vieną žemiau ir du aukščiau Jėsios upės. Nusileidęs nuo kalno, liepė prie kelio ties Freda paruošti palapines, o pats imperatorius su palydovais išjojo parinkti vietos besiartinančiai prancuzų kariuomenei sustoti. Staiga kiškis striktelėjo iš po Napaleono arklio kojų ir dingo krumuose. Pasibaidęs arklys, atsistojo piestu ir metėsi į šalį, o imperatorius Napaleonas išvirto iš balno ir nukrito ant žemės. Krisdamas, Napaleonas tik lengvai susižeidė. Tačiau šį įvykį daug kas palaikė busimu nepasisekimų pranašu. Kažin kas net sušuko: — Tai bus blogas ženklas. Romėnas grįžtų atgal.

KAUNE SURADO "STEBUKLINGĄ" MERGAITĘ.

Kaune prie arkikatedros policininkas rado mergaitę gatvėje besimeldžiant ir pristatė ją Šv. Vincento prieglaudon. Nežinomoji mergaitė nesisako savo pavardės ir nenurodo savo kilimo vietos. Save ji pati vadina "Tikėjimo Šviesa", "Tikėjimo žvakė", o vardu esanti Elzbieta. Šia mergina visi labai susidomėję, nes jau visą savaitę išgyveno minėtoje prieglaudoje, nieko nevalgo ir negeria. Dabar susidomėjusi visuomenė gausiai lanko šią keistuolę ir laukia stebuklų. Keistoji mergaitė daug meldžiasi, skaito šventas knygas ir kalba apie stebuklus. Mergina apie 25 met. amžiaus. Apžiurėjęs ją daktaras tvirtino esant sveiko proto.

LIETUVIŠKOS DRAUGIJOS ir KLUBAI ĮSIDĖMĖKIT!

SUNSET PARK

Lietuvių Pilnai Įrengtas Piknikams Daržas

52 akrų aptvertas miškas — didelė šokiams salė, geri pianai del orchestros — pilnai įrengtas "Refreshment Stand", su bėgančiu vandeniu — piknikams stalai ir sėdynės. Chicago-Joliet Bussas sustoja prie vartų — baseball laukas, kainos žemos.

Atvažiuokite pamatyti; patariame rezervuotis iš anksto.

V. Kubaitis

135th & Archer — Route 4A Lemont, Ill.

Tel. Lemont 87-R 1

DUODU PAMOKAS

Lietuvių ir Anglų Kalbos

Pradiniams ir pažengusiem

J. BRIEDIS

2517 W. 69th St. Chicago, Ill.

....Nuo 1—3 val. po pietų.... kasdiena

Sąlygos labai prieinamos

Englewood 5883-5840

P. CONRAD

STUDIO

420 WEST 63RD STREET

Dar gražiau, moderniškiau įrengta.

MODERNIŠKAI ĮRENGTA

Fotografavimo Studija

Visų Rušių Nuotraukos

W. J. STANKUNAS

FOTOGRAFAS

3315 So. Halsted Street

Tel. Yards 1546.

GARSINKITĖS "SANDAROJE"

Skanus Valgiai

ir Visokie Gėrimai

TOPAZ ALUS

ir Lengvi Užkandžiai

ST. LENDZBERGIO UŽEIGOJ

1435 W. 47th St.

Pusantro bloko nuo Ashland

Kviečiami visi tautiečiai bile laiku, bile valanda.

Phone Boulevard 7258

LIETUVIŲ ĮSTAIGA

MONARCH

Wine and Liquor Store

John Gaubas, Sav.

3529 So. Halsted St.

Chicago, Ill

NAUJA! SKIRTINGA!

Paskiausio modelio, milžiniško didumo

ABC SKALBYKLA

PAPRASTOS SKALBYKLOS

SU 50% DAUGIAU ĮTALPOS NEU

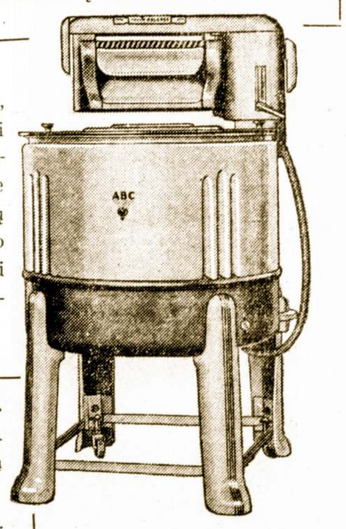

Išskalbia greičiau, nes yra didesnė. Turi naują skaistumą! Pagerinta išgręžimui prietaisa! Daugelis naujų ypatybių! Milžiniško skalbykla už žemą kainą. Atsilankykit ir pamatykit!

TIK $5. ĮMOKĖTI.

Likusi kas mėnesį mažais mokėjimais su jusų Elektros sąskaita.

Gera nuolaida mainant.

To cover interest and other costs, a somewhat higher price is charged for appliances sold on deferred payments.

COMMONWEALTH EDISON

Electric Shops

Downtown—72 W. Adams St.—132 S. Dearborn St.

Telephone RANdolph 1200, *Local* 66

4833 Irving Park Blvd. 11116 S. Michigan Ave. 2618 Milwaukee Ave. 4834 S. Ashland Ave. 4231 W. Madison St. 2950 E. 92nd St. 3460 S. State St. 852 W. 63rd St. 4562 Broadway

FEDERAL COUPONS GIVEN

Valgomu Daiktu Krautuve

JUOZAS BALČIUNAS, Sav.

NARYS MIDWEST GROCERY STORES

Priima "Relief Tickets"—pašalpos korteles

Pristatom maistą banketam ri kitokiems parengimams.

3200 South Lowe Avenue

Tel. Calumet 7068.

PEOPLES

DIDŽIAUSIOS REFRIGERATORIŲ KRAUTUVĖS

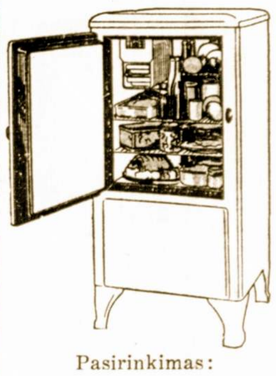

Pasirinkimas: Visų Geriausių Išdirbysčių 1936 Metų Mados.

Refrigerator

WESTINGHOUSE

FRIGIDAIRE

SPARTON

CROSLEY

GRUNOW

GIBSON

NORGE

ir kitų

Apkainuota mažiausiomis kainomis mieste; nekurie nuo

$68.00

ir augščiau

Lengvųs Išmokėjimai

Didelė nuolaida už senas ledaunes

PEOPLES FURNITURE MANUFACTURING COMPANY

Krautuvėse

2536-40 W. 63rd St.

Corner Maplewood Ave.

Hemlock 8400

4179-83 Archer Ave.

Corner Richmond Street

Lafayette 3171

CHICAGO, ILL.

JONAS VAIŠVILA

INSURANCE AGENT

6413 So. Rockwell St.

Chicago, Ill.

APDRAUDIMUI

Namo, Rakandų, Biznio, Automobilio, Stiklų ir kito turto, Kreipkis pas

J. J. Hartmanavičius

General Insurance

Notary Public

814 West 33rd St.

Telephone Calumet 6191

Vakarais namie — 3631 S. Wallace Street, Chicago, Ill.

Direct Echoes

(AIDAI)

Facts — Humor — Literature — Gossip — News

No. 10 — March 6, 1936 VALUME VIII

WHY NOT ORGANIZE A LABOR PARTY?

By Sally

Why can't all the laborers in the United States organize and demand their rights in politics, since the prevailing parties fail to do so? The workers have been merely the puppets to the whips of big business. The American Federation of Labor is not strong enough to get in politics. At election time the workers must unite regardless whether they are Democrats, Republicans, or Socialists. They must demand their rights under a new, similar political banner instead of running in all directions at voting time.

Big business is unfair; they control the courts, news papers, and exploit labor. In North Carolina, in 1930, during a strike, seven pickets were shot and killed. Six of them were shot in the back. MaCarter, in his booklet, states that when efforts are made to break up strikes, gas should be used and plenty of it. Militia men are given the authority to murder any strikers without being held responsible.

The laborers have been working long enough for the capitalists. They must now work for themselves. If capitalists enter politics and reap the benefits, why can't the labor class get in and receive its rights too? The United States has raised the art in production but not in distribution.

The GOSSIP COLUMN

Jokes.

Excited father: "Quick, tell me! Is it a boy?"

Nurse: 'Well, the one in the middle is."

o O o

Manager (pointing to cigarette on floor): Smith, is this yours?

Smith: Not at all, sir, you saw it first.

Thisa' and Thata'

Eileen Masalski reads the "Sandara" in Miami.

Estelle Petkunas ought to watch out because her sister, Annie, is growing up into a cute young lady.

Aldona Gulbin, president of the Lithuanian Junior League, got into a heated argument over some punch.

Why didn't Albina Kasper dance with the boys Saturday night? And why did she refuse to accompany Lillian Keserauskas home?

It seems Agnes Barnett appreciates her little sister's suggestions when it come to Agnes' personal appearence.

Hilary Zimont said that he doesn't believe in good-looks.

Aldona Malelo ridiculed three amateurs who were performing to their utmost ability in ballet.

Who haunts Sandara day and night? Give us your guesses and the correct answer will appear in the next issue of Sandara.

More Giggles.

New Boarder: By gosh, this is excellent hash. What's your recipe for making it?

Landlady: No recipe. It just accumulates.

o O o

Lady (after tramp has finished eating): The wood-pile is in the back yard.

Tramp: You don't say. What a splendid place for a wood-pile.

J.B.J.'s Funeral, March 8, 1936, 4:30 P. M.

All the readers of Sandara are cordially invited to attend the funeral of the J.B.J.'s. The club's body (initials) will be held in Sandara Hall. After five o'clock, they will be buried in the vicinity. The procession will begin promptly and march to the burying location. Many a regretful tear will wet the members' cheeks at the thought of the deceased J.B.J.'s.

This organization of several girls had been very active during the past years. It slowly began to deteriorate until now it is almost an oblivion. The J.B.J.'s will be bidden farewell Sunday, when the bodies are taken out of Sandara forever.

—Sally.

HONORABLE FRIEND OF LITHUANIA.

Canadian Trophy Cup for sports mens in high schools of Lithuania was presented by Lieutenant Colonel G. L. P. Grant-Suttie when he was visiting Lithuania 1934. Now this Cup is held each year by this high school in Lithuania which makes most progress in sports. Lieutenant Colonel G. L. P. Grant-Suttie is a very hearty friend of Lithuanians and of Lithuania, of Lithuanian culture, art. This honorable friend of our people is living in Toronto, Canada now, retired from army. He was born February 17, 1890, educated at Trinity College and University of Toronto (A.B.).

Arėjas Vitkauskas.

Biografical Sketch of Oscar E. Carlsrom

Born in Illinois July 16, 1878. Enlisted 39th U. S. Volunteer Infantry 1899. Served 16½ mo. in the Philippines. Honorably discharged May 6, 1901. Enlisted 6th Illinois Infantry November 26, 1916. Commissioned Captain of Infantry December 12, 1916. Transferred to Artillery September 19, 1917, and assigned to command Battery B. 123rd U.S.F.A. Served inFrance from May 26, 1918, to May 24, 1919. Honorably discharged June 7, 1919.

Admitted to practice Law in Illinois February 20, 1903. Practiced Law since with exceptions noted.

Elected State's Attorney Mercer County, 1916. Elected and served as delegate to Constitutional Convention of Illinois 1920. Member Illinois State Tax Commission 1921-24 inclusive. Attorney General of Illinois 1925-1933 (two terms).

Member by official adoption Company C. 102nd Illinois Infantry G. A. R. Past Department Commender and Past Commander-in-chief (National Commander) United Spanish War Veterans. Participated in three meetings in Paris, France, in 1919 which organized the American Legion abroad. Was chosen in that meeting a member of the original committee of fifty to represent the two million men of the A. E. F. in the organization of the Legion. Past Post Commander Post 121 Department of Illinois, American Legion. Member of the executive committee of the Departmen of Illinois, American Legion, representing the Fourteenth Congressional District, three years.

Member First Presbyterian Church Aledo, Illinois; affiliated with Masonic Fraternity, Elks, Odd Fellows, and Moose; President of Hamilton Club of Chicago 1935.

Home Address—Aledo, Illinois.
Business Address — Rm. 1628, 10 South LaSalle Street, Chicago, Illinois.

Kulturinis Lietuvių-Čekoslovakų Bendradarbiavimas.

Glaudus ryšiai tarp Liet. Vyt. Didžiojo ir Prahos Karolio universitetų

Lietuvių-čekoslovakų bendra darbiavimas apima vis platesnes sritis. Paskutiniu laiku tas bendradarbiavimas plačiau pradėjo reikštis ir mokslo srityje. Štai, šiomis dienomis V. D. universiteto minerologijos-geologijos kabinetas gerų santykių tarp Liet. prof. M. Kaveckio ir žymaus mokslininko, Prahos univ. prof. F. Slaviko dėka, gauna iš Čekoslovakijos tautos muziejaus dvi vertingas Bohemijos kalnų rudžių gyslų bei mineralų kolekcijų dėžes.

Liet. mokslininkai su Čekoslovakijos kolegomis palaiko nuolat glaudžius ryšius, ir todėl ir mokslinis bendradarbiavimas vis gyvėja.

Klaipėdos Miesto Gyventojų Statistika.

Pagal paskutinį gyventojų suskaitymą šių metų sausio 1 d. buvo iš viso 47,412 gyventojų Klaipėdos mieste. Pernai tuo pačiu laiku buvo 45,000, 1934 m. — 44,000 ir 1932 m. — 42,000. Vidutiniškai pastaruoju laiku gyventojų skaičius per metus priauga apie 2,000—1,500.

Prieškariniais laikais, 1914 m. Klaipėdos mieste buvo tik 20,000 gyventojų. Tačiau į šį skaičių neįskaityta apie 8,000 gyventojų iš kelių priemiesčių, kurie 1918 m. buvo prijungti prie Klaipėdos miesto. Tada gyventojų skaičius pasiekė — 29,000.

TRUPINIAI

Deimantų kasyklos yra Pietų Afrikoj; juos šlifuoja ir skaldo Belgijos mieste Antverpene. Korporacijos centras — Londone. Daugiausia deimantų parduodama Amerikoj.

Šiais metais deimantai pabrango 57% palyginus su pereitais metais.

Dvi seserys, abi nevedusios, ginčijosi kam priklauso kudikis. Nuėjus į teismą, seserų motina liudijo, jog vaikas priklauso jaunesniąjai; trečioji, vedusi sesuo, tikrino, jog tai vyres niosios.

Dalykas atsitinka Yokima miestely, Washingtono valstijoj.

Berlynas. — Havaso žiniomis, iš Vokietijos ekonominių sluoksnių, šiomis dienomis Vokietija pasiulė Sovietų Rusijai 500 mil. markių kreditų, už kuriuos ji norėtų, kad Sovietų Rusija pirktųsi vokiškų prekių. Tie kreditai siulomi 10-čiai metų.

KODĖL ANGLIJA GINKLUOJAĖSI?

Visa anglų spauda daug rašo apie Anglijos naują ginklavimosi programą.

Visuomenė visiškai įsitikinusi, kad dabartinis Anglijos ginklavimąsis nukreiptas prieš Vokietiją, teisingiau pasakius, tą ginklavimąsi iššaukė Vokietijos Nepaprastas ginklavimąsis. Anglija numato visą pakraštį apsaugoti tikru aerodromo bajeru.

Visi aerodromai bus aprupinti zenitinėmis patrankomis ir moderniškais karo įrankais, kurie nesenai išrasti ir dar ne panaudoti. Kiekvienas aerodromas turės specialius aparatus, kurie praneš apie artėjantį pavojų Anglijos gyventojams. Anglija tikisi susitarti su kontinento valstybėmis, pirmoj eilėj su Prancuzija, kad juo saugiausiai butų galima jaustis vokiečių oro užpolimo atvėju. Žinomasis Vulvičio arsenalas busąs nukeltas į Anglijos vidų. Dėl šio ginklavimosi Vokietija nepaprastai susijaudino. Visi vokiečių laikraščiai rašo apie anglų gnklavimąsi prieš Vokietiją. Greta to vokiečiai ėmė reikalauti kolonijų padalinimo. Anglijoje pastaromis dienomis naftos sankcijų klausimas nuėjo į antrą vietą.

Skaitykit "Sandarą"

Visa Lietuva Pagerbė Dr. J. Šliupo 75 Metų Jubilėjų

Iškilmės Kauno valstybės teatre buvo labai įspudingos.

Kaunas, kovo 4 d. Laikinojoj Lietuvos sostinė pereitas sekmadienis buvo "Dr. Jono Šliupo Diena". Dalyvaujant seniems veteranams — darbuotojams ir skaitlingai visuomenei, Kauno valstybės teatre įvyko Jubilėjaus paminėjimas.

Čia kalbėjo senukas Dr. K. Grinius, kuris pats priklausė aušrininkams ir tam tikruose atvėjuose bendradarbiavo su Dr. J. Šliupu. Prof. M. Biržiška atpasakojo didžius jubilėjato nuopelnus lietuvių tautai ir išeivijai. Adv. R. Skipitis priminė, jog Dr. J. Šliupo vardas pasiliks istorijoj amžinai.

Speciali minėjimai įvyko ir daugelyje kitų Lietuvos miestų. Katalikų spauda ir organizacijos ignoravo šias iškilmes.

Iš Lietuvių Demokratų Lygos Susirinkimo

Vasario 27 d. vakare, Morrison viešbuty įvyko viršminėtos organizacijos mėn. susirinkimas, kurame nauja valdyba oficialiai užėmė savo "ofisus".

Buvęs lygos pirm. ir jos organizatorius A. Kumskis pasakė atsisveikinimo kalbą su nuoširdžiais linkėjimais naujai valdybai.

Susirinkimo dalyviai nuoširdžiai kalbose ragino vieni kitus remti visais galimais budais adv. J. T. Zurio kandidatu į teisėjus.

Įdomią kalbą pasakė gerai žinomas, kaip politikoj, taip ir medicinoj — Dr. J. Poška, kuris apgailėstavo, kad šių metų lygos valdyboj mažai randasi senesnių politikos darbuotojų. Dr. sakė, kad didelius darbus dirbti neužtenka entuziazmo, reikalinga politinės nuovokos ir ištvermės.

Dr. Poška plačiai apibudino rengiamą musų kandidatui J. Tu Zuriui pagerbimo vakarą, balandžio-April 12 d., Ashland Blvd. Auditorijoj.

Šios centralinės lietuvių organizacijos vardu prašome rengtis prie šio vakaro, kuris bus be nuobodžių, ilgų politinių kalbų, bet su puikiu programu ir dviejų gerų orchestrų šošiams.

— Papartis.

ŠVEDAI VOKIETIJOJ PIRKSIS BOMBONEŠIŲ

Stokholmas. Švedų laikraštis "Dagens Nyheter" paskelbė žinią, kad šiuo metu Švedijos karo Aviacijos technikinė komisija, nuvykusi į Vokietiją tyrinėja keletą naujo tipo vokiečių bombarduojamų lėktuvų. Pasak laikraščio, švedai artimiausioje ateityje rengiasi du lėktuvus pirktis ir drauge gauti iš vokiečių teisę panašių lėktuvų gamintis Švedijoje.

"Taip, ne tik išeiviai, bet ir Lietuva yra giliai užinteresuota. Tiesa, pasitaiko ir išimčių. Pav. vienam Pittsburgho lietuvių klliube buvo paleisti gandai, jog įrengimo komitetas likviduotas ir pinigai grąžinami.

F. VIZGARDAS
Savininkas
INTERNATIONAL WHOLESALE WINE & LIQUOR CO.

Pirkdami degtinę visuomet perskaitykit leibelį ant kitos pusės butelio, persitikrinimui, kiek senumo yra degtinė ir nemokėkite daugiau už tokią pat degtinę, kaip musų. Musų įstaigoj dirba visi iletuviai: agentai, draiveriai ir ofiso darbininkai. Reikalui esant visuomet kreipkitės į musų sandelį. Parduodam tik tiems, kurie turi laisnį.

Reikalaujame lietuvių agentų. Musų degtinė lengvai parsiduoda. Nuošimtis geras.

Tel. Boulevard 0470
4611 SO. ASHLAND AVE.
CHICAGO, ILL.

BIRUTĖS Dainos Šventė

Sekm. Kovo 8 d. 1936

CHICAGOS LIETUVIŲ AUDITORIJOJ
3133 So. Halsted St. Chicago, Illinois
PRADŽIA 6 VAL. VAKARE

DALYVAUJA PROGRAME OPEROS ARTISTĖ
Barbara DARLYS Sopranas
Lulu RABEN-MITCHELL Smuikininkė
Antanas Kaminskas Tenoras.
BIRUTĖS Choras Po vadovyste J. Byansko

* * *

Po Koncerto ŠOKIAI.

VISUS NUOŠIRDŽIAI KVIEČIA —
BIRUTĖ.

Musų Duona Patenkina - - -
VISUS
NARVID BAKERY
2424 West 69th Street
Tel. Prospect 5705

KRAUTUVĖ:
6558 South Western Avenue
Tel. Hemlock 3193

ĮVAIRIŲŲ RUŠIŲ PYRAGAIČIAI IR " CAKES"
GAMINAMI PATYRUSIŲ KEPĖJŲ.

VIETA, KUR CHICAGOS LIETUVIAI PERKA SAU ANGLIS

Mes užlaikom tik geriausios rušies anglis ir turim didelį pasirinkimą. Kainos labai prieinamos; užganėdinimas užtikrintas.

Vilija Coal Co.
3700 So. Spaulding Ave. :: Chicago, Ill.
LIETUVIŲ ĮSTAIGA.
Tel. Lafayette 2584.

Ir Vel Mes Galime
Patarnauti

Visiems Vietos Biznieriams ir Profesionalams

IR VĖL MES ATLIEKAME VISUS SPAUDOS DARBUS — GERAI, GREITAI IR PRIEINAMA KAINA. SANDAROS DRAUGAI — PROFESIONALAI, BIZNIERIAI, DRAUGIJOS, KLUBAI, KUOPOS IR PAVIENIAI ASMENYS KREIPDAMIESI SU SPAUDOS DARBAIS Į SANDARĄ, RASITE PILNĄ PASITENKINIMĄ.

SANDARA

Raštinė 814 W. 33rd St. Tel. Calumet 6191
Spaustuvė 3302 Union Ave. Chicago, Illinois

Dalyvaukime Visi Musu Laikrascio Vajuje

Žinios Iš Lietuvos

DELTUVOS VALSČIUJ MERGAITĖ BUVO IŠAUKLĖTA KAIP VYRAS.

Sakoma, jog tarp vyro ir moters yra didelis skirtumas. Bet gyvenime kartais viskas susimaišo.

Taip Deltuvos valsčiuje, Ukmergės apskr. mergaitė buvo išauklėta kaip berniukas ir tik po 20 metų pastebėta klaida.

Gimus kudikiui, tėvai išsigėrę vežė krikštan ir juokomis davė vardą Stasys. Praėjus kiek metų Stasys įstojo gimnazijon, kaip vyriškos lyties asmuo ir ją užbaigė.

Pagaliau atėjo laikas tarnauti kariuomenėj. Tikrinant sveikatą buvo atidengta visa paslaptis ir nuo to laiko Stasys tapo Stasė.

PROF. DOVYDAITIS GRĄŽINTAS Į UNIVERSITETĄ

Pr. Dovydaičiui raštu pasižadėjus laikytis nustatytos drausmės ir Teologijos-filosofijos fakulteto dekanui pareiškus, kad pasižadėjimas bus ištesėtas, fakultetas Pr. Dovydaitį vėl išrinko religijų istorijos katedros ordanariu profesorium ir R. Prezidentas savo š. m. vasario 16 d. aktu paskyrė jį toms pareigoms nuo kovo 16 d., 1936 metų.

KLAIPĖDOS ŽVEJUS VĖL IŠTIKO NELAIMĖ

Šiomis dienomis Klaipėdos žvejai buvo ištiesę žvejybai tinklus po ledu. Tačiau staiga užėjęs vėjas kai kur ledus perskyrė, kartu nusnešdamas tinklus ir ten esančius žvejus. Pagelbinėms pasiųstoms valtims nešamus žvejus pavyko išgelbėti, tačiau daug tinklų vanduo taip ir nusinešė. Dėl to žvejams susidarė apie 2000 lt. nuostolių. Šią žiemą tokia nelaimė žvejus užtikusi antrą kartą. Anksčiau vanduo žvejams buvo nunešęs daug venterių.

TRAKAI

Nupuolė nuo tvarto ir užsimušė.

Semeliškių valsč. Budzilų mk., gyventojas Nasutavičius Andrius 68 metų amžiaus, užlipo ant tvarto numesti dobilų liuobai. Jam lipant žemėn staiga paslydo kopečios ir jis nupuolė.

Atėjus laikui vakarieniauti, senuko pasigesta ir imtasi jo ieškoti. Nuvykę į tvartą rado nešertus gyvulius, o prie tvarto — jau be gyvybės žymų senuką Nasutavičių.

UŽDARYTA DAR DVI DRAUGIJOS.

Vidaus Reikalų Ministeris pasirėmęs draugijų įtatymu, uždarė Lietuvių Evangelikų liuteronų sąjungą "Pagalbą" su visais tos organizacijos padaliniais visoje Lietuvoje. Šios organizacijos centras buvo Tauragėje.

Vidaus Reikalų Ministeris vasario 21 d. nutarimų, pasirėmęs knygynų įstatymo 19 str., uždarė "Telšių kulturos burelio skaityklą".

ALYTUS.

Lietuvos totoriai minėjo Nepriklausomybės sukaktuves

Lietuvos nepriklausomybės 18 metų sukaktuvių proga, Butrimonių valsč., Kaižių mečetėje (bažnyčioje) įvyko iškilmingos pamaldos, po kurių buvo suruoštas gražus minėjimas.

VALIUTOS KONTRABANDA LAIŠKUOSE.

Joniškio muitinės valdininkai tikrindami siunčiamą į užsienį korespondenciją randa laiškuose įvairios valiutos: latais, doleriais ir čekiais.

Valiutos siuntėjams keliamos bylos ir ieškoma bauda penkius kartus tiek, kiek sulaikyta.

Viduje

"Kaip jus atidarot, šią sardinkų dėžę?"

"Visas instrukcijas rasite viduje".

Napaleonas Ties Vilkaviškiu Paskelbė Rusijai Karą 1812 Metais.

Į karą su Rusija Napaleonas pradėjo ruoštis dar 1811 metais. Tai nujausdami rusai pradėjo spiesti savo kariuomenę. Napaleonas norėjo ir beveik buvo tikras, kad rusai neduos savo krašto alinti ir pirmieji jį puls. Jis net buvo numatęs didžiųjų kautynių vietą ties Vilkaviškiu. Tačiau rusai tam žygiui nesiryžo. Todėl Napaleonui teko pirmąjam pradėti karo veiksmus. Vis dėl to jo didesnė kariuomenės dalis buvo suspiesta Vilkaviškyje. Atvykęs iš Karalaučiaus į Vilkaviškį, Napaleonas ne viską rado tvarkoje. Kariuomenei trūko maisto. Dėl to kareiviai ėmė reikšti nepasitenkinimo ir buvo nusiminę. Lietuvos gyventojai prancuzams taip pat buvo nelabai prielankus, nes Napaleono kariuomenė juos negailėstingai plėšė. Bet Napaleonas buvo ne toks žmogus, kuris suklumpa, sutikęs pirmąją kliutį. Viską suvokęs, jis įsakė suruošti kariuomenės paradą. Dvidešimts penkių kilometrų plote buvo išrikiuota jo kariuomenė. Napaleonas kareiviams pasakė padrąsinančią kalbą ir paskaitė iždidžiai Rusijai karo paskelbimo aktą. Vadinasi, garsusis 1812 metų Rusijos-Prancuzijos karas buvo paskelbtas Lietuvos žemėje — Vilkaviškyje. Napaleono žodžiai karius paveikė. Jie džiaugsmingai sveikino savo imperatorių, pasiryžę drąsiai su priešu kautis. Kai pakilo kariuomenės nuotaika, Napaleonas taip pat pasidarė linksmas ir sąmoningas. **Tsb.**

Rietave Pasirodė Vilkai

Vietos gyventojai pasakoja, kad Rietavas—Plungė miškuose matę vilkų; žalos gyventojams nepadaryta. Spėjama, kad tai bus kokia klajoklių gauja, nes tuose miškuose vilkų retai pasitaiko.

LIUDNAS DEZERTYRO LIKIMAS

Jaunas kareivis Pranas Bruža, taisydamas savo sveikatą, atostogų metu susipažino su slaptai Lietuvoje gyvenančia kažkokia Vokietijos piliete Šindelmanaite, kuri buvo jau seniai policijos ieškoma. Nors ir per trumpą laiką, jų santykiai pasidarė gana artimi. Ši mergina, numanydama, kad jau neilgai teks valgyti skanią Lietuvos duoną ir pasitikėdama j. k. Baužos prisirišimu, jį įkalbėjo drauge su ja bėgti į Vokietiją, pažadėdama jam net tik ten padėti įsikurti, bet ir tuoktis su juo. Vos grįžęs į pulką, j. k. Bauža vienas pabėgo į Vokietiją, tikėdamasis ten rasti jo belaukiančią sužadėtinę. Bet labai apsivylė: niekas jo ten nelaukė ir jokios pagalbos nesuteikė. Pirmiausia Vokietijoje jam teko atkalėti už sienos perėjimą, o vėliau ieškotis pačiam darbo, kurio nelengva rasti.

Toks gyvenimas svetimame, niuriame krašte greit įkyrėjo. Netekęs vilties sutikti suvedžio tojos, nelaimingas dezertyras pasiryžo grįžti į Lietuvą. Šiomis dienomis jis vėl grįžo į pulką, iš kurio buvo pabėgęs, pasiryžęs atlikti pelnytą bausmę.

Vokiečiai Pasiulė Lietuvai Derybas

Kaunas. — Lietuvos Užsienių Reikalų Ministeris, p. St. Lozoraitis, priėmė Vokietijos Nepaprastą Pasiuntinį ir Įgaliotą Ministerį, Dr. Zechliną. Ministeris Dr. Zechlinas Vokietijos vyriausybės vardu PASIULĖ Leituvos vyriausybei pradėti derybas prekybos santykiams tarp abiejų valstybių sunormalizuoti. Letuvos Vyriausybė šį pasiulymą priėmė.

Berlynas. — Havasas paskelbė šitokį pranešimą iš Berlyno: "Oficiozinėje notoje pranešama, kad netrukus prasidės prekybinės derybos tarp Lietuvos ir Vokietijos. Pasitarimai prasidės artimiausioje ateityje Kaune. Derybų pradžią yra ypatingai padiktavę Reicho riebalų tiekimo reikalai. Kaip žinome, neseniai su Lenkija sudarytas susitarimas blogai veikia. Didelės neapmokėtų kreditų sumos susidarymas privedė prie to, kad Lenkija sumažino 80% savo eksportą į Vokietiją. Be to, trafiko su Rytprusiais suvaržymas dar labaiu sukomplikavo vokiečių lenkų ekonominių santykių problemą. Reichas neabejotinai tam, kad galėtų užkišti tą tiekimo spragą, nori nuo šiolei pirktis Lietuvoje kiaulienos ir sviesto."

"LITUANICA II" JAU REMONTUOJAMA

Lituanicą II" buvo manoma pradėti remontuoti tik ką atgabenus ją iš Airijos. Tačiau pasirodė, kad remonto darbai nėra įmanomi be brėžinių, kurie buvo likę Amerikoje. Tuo tarpu brėžiniai yra jau gauti ir remontas jau pradėtas. Pagrindiniai apžiurėjus lėktuvą, paaiškėjo, kad kai kurių reikalingų dalių čia pat arba kur nors arti gauti nepavyks. Reikalingas dalis teko išrašyti iš Amerikos. "Lituonica II" yra remontuojama karo aviacijos dirbtuvėse.

ŠVEDAI VĖL PERKA LIETUVOS ARKLIUS

Klaipėdoje spauda praneša, kad šiomis dienomis į Klaipėdą atvyko Švedijos kavalerijos atsargos leitenantas Personas, kuris prižiuri arklių supirkimą švedams. Arkliai perkami Klaipėdos krašte ir Didžiojoj Lietuvoj. Dabar supirktieji arkliai vasario 17 d. "Marieholm" laivu buvo išvežti į Švediją. Už dviejų savaičių vėl busiąs pasiųstas kitas arklių transportas į Švediją. Lietuvos arkliai į Švediją siunčiami nedidelėmis siuntomis, nes Stockholmo arklių kontrolės punktas yra įrengtas nedideliam iš karto arklių skaičiui tikrinti.

BANIS STUDIO
Everything in Photography
Always at Your Service
3200 So. Halsted St. Chicago

"Rimbas" Visiems
DYKAI!

Mėnesinį Juokų ir Kritikos žurnalą "RIMBĄ" leidžia per 7 metus, buvęs Sandaros Centro Sekretorius
K. J. PAULAUSKAS
Kuris per "Rimbo" redakciją užsirašys "Sandarą" metams ir prisiųs $2.00, tas per metus gaus "Sandarą" ir "Rimbą" gaus DYKAI. Jeigu nesimatęs "Rimbo", prsiiųsk 10c. gausi pamatymui. Prenumeratą siųskite sekančiu adresu:
"Rimbas"

VISI Mėgsta PIWARONO Lietuvišką Duoną Iš Grynų Miltų

RUGINĖ DUONA—TAI SVEIKATA
. . . DAUGELIS CHICAGOS LIETUVIŲ TURĖJO PROGOS PERSITIKRINTI, KAD . . .
PIWARONO KEPYKLA
PAGAMINA SKANIAUSIĄ ... DUONĄ.
. . . MES VARTUOJAM TIK GERIAUSIUS MILTUS.
4620 S. Marshfield Ave.
Tel. BOUlevard 5576.

Musų Specialybė!
APRŪPINTI NAMŲ SAVININKUS
PERKAM IR PARDUODAM REAL ESTATE
DAROM PASKOLAS IR UŽRAŠOM
VISOKIOS RUŠIES APDRAUDĄ
NOTARY PUBLIC
Padarom įvairius dokumentus Lietuvos ir Amerikos Piliečiam.
Z. S. MICKEVIČE & CO.
6816 So. Western Ave. Chicago, Ill.
Telephone Hemlock 0800

Bremen-Europa
7 DIENOS Į LIETUVĄ
Greiti traukiniai prie pat laivo BREMEN ir EUROPA
Bremerhavene užtikrina patogią kelionę į Kauną
Arba keliaukite populiariais ekspresiniais laivais
COLUMBUS
HANSA ~ DEUTSCHLAND
HAMBURG ~ NEW YORK
Patogus geležinkelais susisiekimas iš Bremeno ar Hamburgo.
Informaciju klauskite pas vietinį agentą arba
HAMBURG - AMERICAN LINE
NORTH GERMAN LLOYD
130 W. RANDOLPH STREET, CHICAGO.

LIETUVIŠKOS DUONOS MĖGĖJAMS
DĖL SVEIKATOS PALAIKYMO NAUDOKITE MUSŲ LIETUVIŠKĄ PLIKYTĄ IR RUPIĄ DUONĄ.
Mes Vartojam Geriausios Rušies Miltus: Naminius ir Importuotus.
ALEKSA
Bakery
3339 South Morgan Street
Telephone YARds 7258.

Safety Deposit Boxes $2.50 per Year
Telephone Yards 6894
Home-Builders M. J. KIRAS Real Estate
3352 South Halsted St., Chicago
NOTARY PUBLIC :: INSURANCE OF ALL KINDS

Pagelba Nuo Reumatizmo ir Sausgėlės
Nesikankykite savęs skausmais, Reumatizmu, Sausgėle, Kaulų Gėlimu, arba Mėšlungiu — raumenų sukimu, nes skaudėjimai ant patalo paguldo.
CAPSICO COMPOUND mostis lengvai prašalina viršminėtas ligas; mums šiandien daugybė žmonių siunčia padėkavones pasveikę. Kaina 50c., per pašta 55c ar dvi už $1.05.
Dukart tvirtesnė — 75c.
Knyga: "ĖALTINIS SVEIKATOS" augalais gydytis, kaina 50c.
JUSTIN KULIS
3259 South Halsted Street Chicago, Ill.

REAL ESTATE
TEIKIAME PATARIMŲ MORGIČIŲ, TAKSŲ KLAUSIME . . .
TURIME VISOKIŲ BARGENŲ NAMŲ PIRKĖJAMS . . .

NOTARY PUBLIC, INSURANCE IR PASKOLOS
B.R. PIETKIEWICZ & CO.
MORTGAGE BANKERS
2608 West 47th Street
Telephone Lafayette 1083

DVI MODERNIŠKOS LIETUVIŲ ĮSTAIGOS
JUCUS SISTERS RESTORANUOSE VISUOMET GERAS IR SKANUS VALGIS, GERAS IR MALONUS PATARNAVIMAS — ŽEMOS KAINOS.
Jucus Sisters Restaurants
1608 West 47th Street
3241 So. Halsted Street
CHICAGO, ILLINOIS

KRUKONIS OLSZEWSKI & CO.
Parduodam ir mainom namus ir farmas
Užrašom visokios rušies apdraudą — Insurance
Padarom legalius dokumentus
Renduojam Apsaugos skryneles "Safety Boxes"
Krukonis-Olszewski & Co.
3251 South Halsted Street Chicago, Illinois
Tel. Victory 1233

BRIDGEPORT KNITTING SHOP
Mezgam storus ir plonus vyrams, moterims ir vaikams Vilnonius Sveterius ir Kojines (pančekas). Taipgi taisome ir senus sveterius.
Parduodam storas, visokios rušies ir spalvos gijas del mezginių po 43c. matkelis.
Adara dienomis ir vakarais, o taipgi ir nedėliomis.
BRIDGEPORT KNITTING SHOP
Frank Selemonavičius Sav.
504 West 33rd Street Chicago, Illinois
Tel. Victory 3486

JOHN P. EWALD
LOANS and INSURANCE
Jeigu reikalauji pinigų ant Pirmo Mortgičio, arba apdraudos nuo ugnies, vėjo, etc., atsišauk:
840 West 33rd Street
TELEFONAS: YARds 2790 arba 2791
Keistučio Skolinimo ir Budavojimo B-vės
RAŠTINĖJE

Chicagoje

Birutė Rengia Dainų ir Muzikos Vakarą Šiam Sekmadieny

Kviečiami visi dalyvauti

Musų Birutės choras patieks gražų dainų ir muzikos programą šiam sekmadieny, kovo 8 d., Lietuvių Auditorijoj.

Apart choro dalyvaus operos dainininkė B. Darlys, smui kininkė Lulu Raben-Mitchell, tenoras Antanas Kaminskas.

Išgirsime daug smagių, maloniai skambančių dainų iš mu sų senos tėvynės Lietuvos. Tos dainos dar nebuvo dainuotos Amerikoj.

Po koncerto — šokiai. Pradžia 6 val. vak. Bukime visi!

—M.

SLA 134 kp. Balsavimai Į Pildomą Tarybą Jau Atlikti.

Laimėjo visi rimčiausi kandidatai.

Pereitam trečiadieny įvyko SLA. 134 kp. susirinkimas, ku riame buvo balsuota į Pildomą Tarybą.

Rezultatai yra sekanti:

Į prezidentą:
N. Rastenis 45
F. Bagočius 2
J. Čeponis 2

Į vice-prezidentą:
A. Shalna 43
J. Mažiukna 6

Į sekretorių:
M. Vinikas 45
P. Jurgeliutė 4

Į iždininką:
J. Lopatto 45
K. Gugis 4

Į iždo globėjus:
S. Mockus 44
A. Zalatorius 43
J. Milauskas 5
E. Mikužiutė 4

Į daktarą kvotėją:
Dr M. Mikolainis 47
Dr. J. Stanislow 1
Dr. A. Valibus 1

Jeigu ir kitos kuopos panašiai balsuotų, tuomet SLA. turėtų rimčiausią Pildomą Tarybą.

—Narė.

Po Lietuvišką Chicagą Pasidairius

Ant. Pivaruno laidotuvės

Dar vienas Lietuvos sunus rado sau amžiną prieglaudą šios šalies žemelėj. Pereitam šeštadieny tapo palaidotas Antanas Pivarunas, brolis Dominiko ir Petro Pivarunų.

Laidotuvių koplyčioj kalbėjo Dr. A. Zimontas, o Tautiškose Kapinėse paskutinį sudiev, ištarė "Sandaros" red. M. Vaidyla.

Ką gero suteiks Sandaros 100 kp. kovo 15 dieną

Jeigu dar nesat girdėję, tai tai jums pranešimas, jog ALT. Sandaros 100 kp. Marquette Parke, rengia puikią pramogą, sekmadieny, kovo 15 dieną, 2:30 val. p. p., Margučio svet.

Well, neužmirškit čia atsilankyti. Galėsit pasilinksminti, pašokti ir kortom palošti.

Kaip surasti darbą

Poni Ona Kirienė nelabai se niai papasakojo tokį įdomų incidentą. Viena lietuvių šeimyna gyveno labai vargingai ir vyras niekaip negalėjo rasti darbo.

Tuomet atsikreipė į ją. Ponia O. Kirienė nuėjo į vienos dirbtuvės ofisą. Laukiančių ilga eilė, bet ji pasisakė atstovaujanti Chicagos Lietuvių Moterų Kliubą ir ją tuojau įleido į superindento kambarį.

Išaiškinus tos šeimynos padėtį, superindentas liepė tam lietuviui ateiti į darbą. Matot, kaip svarbi yra organizacija.

Lietuvių Studentų Klubo Muzikos ir Dramos Vakaras

Liet.Auditorium'e, 1936, kovo 1-mą dieną, visais atžvilgiais buvo geras.

Didžiulė svetainė buvo pilna žmonių. Daugumą sudarė Amerikoje gimęs jaunimas. Žiurovų ramus užsilaikymas, savaime reiškė kulturingumą.

Iš L. S. Klubo pirmininko Algirdo Rulio kalbos, sužinojome, kad musų augštojo moksło jaunuolius, visi laikraščiai remia, visi musų vertelgos, pa vyzdingai pradeda gerbti, kas kaip galėdami. Suprantama, kad tai musų visų kulturinių įstaigų teisėti paveldėtoja, ir jau subrendę vadai.

Iš to paties L. S. Kliubo pirmininko kalbos sužinojome, kad jie jokių, anot jo žodžių, "besipešančių srovių nerems, ir į bergždžius savitarpinius ginčius nesimaišys, bet kur tik kulturinis darbas bus vykdomas, visuose lietuvių garbę ke liančiuose darbuose dalyvaus.

Tai lietuvybės vities žvaigždė. Tai Lietuvybės garbė.

Tarpe musų pasiturinčių vertelkų, bene didžiausią garbę priklauso gerbiamam Bill Jucus, 3241 S. Halsted St., už labai duosnias vaišes. Nugirdau jį sakant: "kas dirba, tam ir Dievas padeda". Visą Liet. Studentų Kliubo Valdybą, ir visus šio vakaro (kovo 1 d.) programo dalyvius, užprašė į savo erdvų Restaurant prie GARBĖS STALO sotinties kiek gana VELTU.

Tai žymiausia auka, nes prie garbės stalo buvo kviečia ma nemažiau 30 asmenų.

Ačių Lietuvių Studentų Kliubo valdybos veikimui, ir tautybės reikalų nuo srovinių nuo dų apsaugojimui, musų tautinis likimas išeivijoje, bent kar tą, pateko į tautai garbę darančias rankas.

A. K. Rutkauskas, M. D.

J. T. ŽIURIO KOMITETAS.

Valdyba nusistatė prašyti organizacijų nerengti ne jokių parengimų Velykų vakare, bet visi išvien įsigyti pirm laiko tikietus ir' važiuoti į Ashland Blvd. Auditorium.

N. Rastenis, Kandidatas Į SLA. Prezidentą Bus Chicagoj

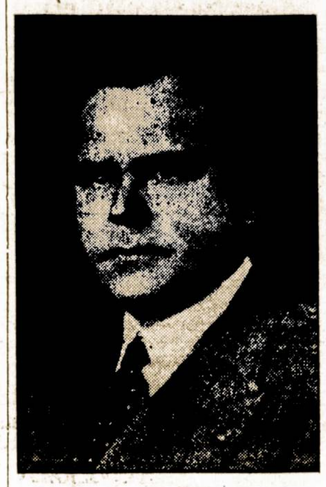

ADV. N. RASTENIS

Šiam šeštadieny, kovo 7 d. atvyksta iš Clevelando adv. N. Rastenis, privatiniais reikalais.

Chicagos sandariečiai rengia jam draugiškas sutiktuves, šioj subatoj, vakare, Sandaros svetainėj.

Adv. N. Rastenis yra žymus musų veikėjas ir kandidatas į SLA prezidentą.

Musų Veikėjos Rengia Didelį Bazarą Kovo 21-22 d.

Pelnas bus skiriamas labdarybei

Sandariečių moterų grupė smarkiai darbuojasi, kad surengti pasekmingą bazarą, šeštadieny ir' sekmadieny, kovo 21 ir 22 dienomis.

Tikimąsi surinkti daug vertingų dalykų, kuriuos pardavus, pinigai bus skirti labdarybės tikslams.

Bazaras įvyks Sandaros svetainėj. Sykiu numatoma turėti šokius, programą ir kitokius pamarginimus.

—Rep.

Iš John T. Zurio Rėmėjų Susirinkimo

Pirmadienį, vasario 24 d. Sandaros rumuose, 814 W. 33 St., susirinko įvairių komisijų vadai, kurie dėstė savo darbus ir mintis dėl John T. Zuris kandidato į teisėjus pasisekimo.

Pirmininkas p. Mackevičius siuntė savo atsiprašymą, nes apleido trumpam laikui Chicagą. Susirinkimui vadovavo Frank Woidat, vice-pirmininkas. Buvo svarstoma įvairus planai ir' daug gero buvo nutarta.

Atsilankė į susirinkimą Liet. Demokratų Lygos ekzekutyvio komiteto pirmininkas ir pranešė, kad lyga dės visas pastangas dėl pasisekimo John T. Zuris Velykų parengimo, Ashland Auditorijoje, balandžio 12 d. Al G. Kumskis išdavė raportą apie propagandos platinimą ir' prisiminė, kad jau atspausdinta 5,000 posterių ir apie 25,000 įvairių lapelių del prilipdymo prie automobilių, ir tt. Taipgi bus padaryta kontraktai su lietuviškais laikraščiais dėl garsinimo. Rėmėjai linksmai klausėsi pranešimo, kad visose Chicagos lietuvių kolonijose yra vykdoma John T. Zuris Headquarters. Taipgi su įdomybe buvo pranešta, kad kovo 20 d. Lietuvių Auditorijoj bus rengiama vakarienė su šokiais, pagerbimui lietuvio kandidato į teisėjus, John T. Zuris.

Baigiant susirinkimą kalbėjo pats kandidatas adv. John T. Zuris,nors trumpai, bet reik šmingai, išreikšdamas savo padėką rėmėjams už jų darbuotę. Kitas susirinkimas įvyks kovo 12 d., Yuškos svetainėj, 2417 W. 43rd St., 8:00 val. vakare. Susirinkimą uždarė Frank Woidat.

Jeva Lukošiutė, Rašt.
John T. Zuris Boosters Club.

Pasinaudokit Proga
Drabužių–'siutų' ir Overkočių
DIDELIS
ĮSPARDAVIMAS
KAINOS ŽYMIAI NUPIGINTOS
Senai žinoma Chicagos lietuvių įstaiga parduoda pigiau negu vidurmiesty ...
Ateikite ir persitikrinkite ...
BRIDGEPORT CLOTHNG CO.
J. PETRAUSKAS, Sav.
3312 South Halsted Street
Phone Boulevard 1162

EŽERSKIS IR SUNUS
LAIDOTUVIŲ DIREKTORIAI
10734 South Michigan Avenue
Telephone PULlman 5703
Reikale yra ir moteris patarnautoja.

Phone Prospect 3242 Day & Night Service
PAVLAVICIA UNDERTAKING CO., Inc.
S. MITCHELL, Embalmer
Complete Funeral For $75.00
6823 South Western Avenue Chicago, Illinois

LAIDOTUVIU DIREKTORIAI
— NARIAI —
CHICAGOS IR CICEROS LIETUVIŲ LAIDOTUVIŲ DIREKTORIŲ ASSOCIACIJOS
Patarnavime—Dieną ir naktį. Turime Koplyčias visose miesto dalyse

S. P. MAŽEIKA	3319 So. Lituanica Avenue Phone Yards 1138
J. LULEVIČIUS	4092 Archer Avenue Phone Lafayette 3572
A. PETKUS	1410 So. 49th Ct., Cicero, Ill. Phone Cicero 2109
A. MASALSKI	3307 So. Lituanica Avenue Phone Boulevard 4139
J. F. RADŽIUS	668 West 18th Street Phone Canal 6174
S. M. SKUDAS	718 West 18th Street Phone Monroe 3377
S. C. LACHAVICZ	44 East 108th St., Roseland Phone Pullman 1270 arba Phone Canal 2515
I. J. ZOLP	1646 West 46th Street Phone Boulevard 5203—8413
J. F. EUDEIKIS	4605-07 So. Hermitage Ave. Phone Yards 1741—1742
LACHAWICZ ir SUNUS	2314 West 23rd Place Phone Canal 2515 Cicero Phone — Cicero 5927

Mus Trokas Patarnauja
Tel. Res. Boulevard 3951
Office Yards 5293
SERVICE MOTOR EXPRESS
COAL—WOOD—MOVING
J. KRAULAIDIS
3364 So. Halsted St. Chicago.

ADVOKATAI

Telephone Boulevard 2800
JOSEPH J. GRISH
LIETUVIS ADVOKATAS
4631 South Ashland Ave.
Res. 6515 S. Rockwell St
Telephone: Republic 9723

OLIS IR VASALLE
ADVOKATAI
134 No. La Salle St., Suite 1308.
Chicago, Ill.
Vakarais tik Subatomis
3252 So. Halsted Street
Tel. Calumet 6945.

JOHN B. BORDEN
LIETUVIS ADVOKATAS
2201 W. Cermak Road (W. 22 St.)
Ofiso valandos: Kasdien nuo 9 iki 5
Vakarais: Panedėlio, Seredos ir Pėtnyčios 6 iki 9
Telefonas Canal 1175
Namai: 6459 S. Rockwell St.
Telefonas Republic 9600

STELLA STRIKOL
Attorney and Counsellor at Law
(Lietuvaitė—Advokatas)
134 No. La Salle St Chicago.
Kambarys 1308
Tel. Randolph 0332
Vakarais namuose
6710 So. Campbell Avenue

Tel. Canal 2552
JOHN KUCHINSKAS
LIETUVIS ADVOKATAS
2201 W. Cermank Road
(Buvęs 22nd St.)
CHICAGO, ILL.
Oviso valandos kasdien nuo 9 iki 6
Vak.: Ketvergo ir Subatos 9—7:30

Telefonas Central 4490
A. A. SLAKIS
LIETUVIS ADVOKATAS
111 West Washington Street
Kambarys 737
Chicago, Illinois
Res. Tel. Hyde Park 3395

Tel. Central 2904
PAUL M. ADOMAITIS
ADVOKATAS
Suite 1102
105 W. Madison St., Chicago

DAKTARAI

Phone Canal 6122
DR. S. BIEŽIS
GYDYTOJAS ir CHIRURGAS
2201 W. 22nd Street
CHICAGO, ILL.
Ofiso valandos: nuo 1—3 ir 7—8
Seredomis ir Nedėl. pagal sutartį
Rez. 6631 So. Californija Avenue
Telefonas Republic 7868

Phone PROspect 1028
Dr. John J. Kowarskas
GYDYTOJAS ir CHIRURGAS
2403 West 63rd Street
CHICAGO, ILL.
Ofiso valandos: 2—4 ir 7—9 vak.
Nedėlioj ir Seredoj pagal sutartį
Rez. ir Ofisas 2359 So. Leavitt St.
Tel. Canal 0706

Phone Canal 6122
DR. GEO. I. BLOŽIS
DENTISTAS
2201 West 22nd Street
CHICAGO, ILL.
Ofiso valandos:
Nuo 9:30 iki 12; 1—5 ir 6—8
Rez. 8342 So. Marshfield Ave.
Phone Beverly 1868

Tel. Boulevard 5914 Dieną ir Naktį
Ofiso Valandos nuo 2 iki 4, nuo 7 iki 8:30 v. Nedėl. nuo 10 iki 12 a.m.
DR. S. NAIKELIS
Gydytojas ir Chirurgas
Ofisas ir Rezidencija
3335 So. Halsted St.
CHICAGO, ILL.

Ofiso Tel. Victory 5048
DR. A. JUOZAITIS
DENTISTAS
3261 So. Halsted St.
Res. Tel. Republic 0069

Victory 1522
DR. J. KULIS
Valandos:
9 iki 12 a.m.—6 iki 9 p.m.
LIETUVIS GYDYTOJAS IR CHIRURGAS
3259 So. Halsted St. Chicago

Tel. Yards 3557
DR. J. MOCKUS
LIETUVIS
Hours: 9-12 2-5 6:30 to 8:30
No Office Hours Wednesday
3401 So. Halsted St. Chicago

Tel. Boulevard 1401
DR. V. A. ŠIMKUS
GYDYTOJAS IR CHIRURGAS
Val. nuo 2 iki 4 ir nuo 7 iki 9
Nedėliomis nuo 10 iki 12
3343 So. Halsted St. Chicago

LIETUVIAI GYDYTOJAI
(Amerikos Liet. Daktarų Draugijos Nariai)
Tel. Republic 2266—Hemlock 2010
Dr. K. Drangelis
DENTISTAS
2403 West 63rd Street
Kampas 63rd ir Western Ave

Phone Calumet 7358
DR. M. ZILVITIS
DENTISTAS
3243 South Halsted Street

Phone Yards 3162
Dr. A. L. Graičunas
Gydytojas ir Chirurgas
Valandos: nuo 8 iki 11 ryto ir nuo 6 iki 9 vak.
3310 So. Halsted St.
Chicago, Illinois

Dr. P. Z. Zalatoris
GYDYTOJAS IR CHIRURGAS
Ofiso valandos:
10:30 iki 12 val. rytais
1 iki 3 val. po pietų
6 iki 9 val. vakarais.
Sekmadieniais: 9 iki 12 val. rytais
Ofisas:
1821 So. Halsted Street
Telefonas Canal 0257
Rezidencija:
6600 So. Artesian Avenue
Telefonas Prospect 6659

DR. STRIKOL'IS
GYDYTOJAS ir CHIRURGAS
Ofisas: 4645 So. Ashland Avenue
Ofiso valandos:
Nuo 2 iki 4 ir nuo 6 iki 8 val. vak.
Nedėliomis pagal sutartį.
Ofiso Tel: Boulevard 7820
Namų Tel: Prospect 1930

Phone Victory 2514
Dr. A. J. Zimontas
Seniausias Lietuvis
DENTISTAS
3252 South Halsted Street

Phone Boulevard 7042
DR. C. Z. VEZEL'IS
DENTISTAS
4645 So. Ashland Ave.
arti 47th Street
Valandos nuo 9 iki 8 vakare
Seredoj pagal sutartį.

Ofiso Tel. Boulevard 5913
Rez. Tel. Victory 2343
DR. BERTASH
756 W. 35th Street
Cor. of 35th and Halsted Sts.
Ofiso valandos nuo 1-3; 6:30-8
Nedėldieniais pagal sutartį.

LIETUVIAI GYDYTOJAI
DR. MARGERIS
3325 So. Halsted St.
Valandos:
nuo 10 ryto iki 2 po pietų
ir nuo 6 iki 8 val. vakare.
Šventadieniais tik susitarus
Phone Boulevard 8483

Phone Hemlock 2061
Dr. Joseph Kella
Dentistas
6558 So. Western Ave., Chicago
Valandos nuo 9 iki 8 vakaro
Nedėliomis pagal sutartį

Ofiso Tel. Victory 3687
DR. J. P. POSKA
GYDYTOJAS IR CHIRURGAS
3133 S. Halsted St. Chicago
Ofiso valandos:
Nuo 9 iki 12 dieną ir — 7 iki 9 vak.
Išskyrus Antr-nio ir Ketvirt. vak.
Rez. 6504 So. Artesian Avenue
Telefonas Hemlock 2374
Res. valandos: 3 iki 6 vakare
Antrad. ir Ketv. 7 iki 9 vak.

Ofiso Telefonas Calumet 7288
Joseph A. Bagdonas
Pianus ir Kitokius Daiktus. Taipgi Pristatom Anglis.
Pekraustom Artimoj ir Tolimoj Distancijoj Rakandus.
3244 South Halsted Street Chicago, Ill.

VIETA, KURIĄ ŽINO VISAS BRIDGEPORTAS
ANTANO ZALATORIAUS UŽEIGA
827 West 33rd Street
CHICAGO, ILLINOIS
Telephone Boulevard 4823
Geras alus, importuoti ir Lietuvos gėrimai

West Side Hotel
IŠRENDUOJAM SVETAINĘ VISOKIOM PRAMOGOM:
Vestuvėms, šokiams, "parėms" bunco ir draugiškiems susiėjimams.
Virtuvę galit naudoti veltui
Rezervuokit iškalno telefonuojant: CANal 9585
WALTER NEFFAS, Sav.
2435 So. Leavitt St. Chicago, Illinois

IMPERFECT IN ORIGINAL