SANDARA

AMERIKOS LIETUVIŲ TAUTINĖS SANDAROS LAIKRAŠTIS

SANDARA
Published by
Lithuanian National League
of America
Consisting of 100 Branches, Located
in all Principle Cities of the
United States.
SANDARA
814 W. 33rd Street, Chicago, Ill.
Calumet 6191

METAI XXIII. PENKTADIENIS, BALAND.- APRIL 10 D., 1936 M. No. 15

BRUOŽAI

Rašo V. G.

Velykų linkėjimai
Svarbieji bal. 14 diena
Žmonių laisvės naikintojai
Rengkimės Sandaros Seimui.

Velykų laike sveikiname vienas kitą ir linkim "linksmų švenčių". Tais dviem žodžiais mes pareiškiam savo nuoširdumą ir gerą valią.

Daugelyje atvėjų, beabejo, tą mes kartojame iš įpratimo ir del formos, gerai žinodami, jog praskambėjęs žodis neturi magiškos galios padaryti vieną kitą asmenį linksmiu ir laiminga.

Bet kodėl neparemti savo kalbos tikruoju jausmu? Yra daug atsitikimų, kuomet ir maža simpatijos išreiškimas suteikia musų kaimynui smagumo.

* * *

Chicagos lietuviai nekantriai laukia antradienio, bal. 14 dienos, kurioj įvyks balsavimai į daugelį valdiškų vietų.

Ar laimės musų kandidatas į teisėjus J. T Zuris? Visi jį remia; visi del jo dirba, kad surinkti kuodaugiausia balsų. Jeigu rinkimai priklausytų vien nuo lietuvių, p. J. T. Zuris laimėtų vienbalsiai. Bet rinkimuose dalyvauja arti dviejų milionų piliečių ir jų balsai viską nulems. Tikėkime, jog bal. 14 dieną nebusime apvilti.

* * *

Kiek tas paliečia Amerikos politiką, musų išeivija dar tik pradeda išsirituliuoti iš kiaušinio. Mes nepažįstam gerai demokratijos ir nemokam ją pasinaudoti. Žymi dalis Amerikos lietuvių pasyviai užleidžia viską kitiems ir išsižada savo teisių. Yra net ir tokių, kurie iki žemės nusilenkia "nagaikos" diktaturai ir labai seka raudonuosius agitatorius.

Vargšai, jie nesupranta, jog įvykdžius revoliucinį perversmą, jie nebebut piliečiais, bet valstijos vergai. Žmonių laisvė butų nukryžiavota ir palaidota.

* * *

Nemanykim, jog tai yra tuščias gąsdinimas. Liuosybė tapo pavergta Europoj ir Pietų Amerikoj. Suvienytose Valstijose ji dar laikosi, bet kiek tamsių nematomų pajėgų griauna diena iš dienos demokratinės laisvės ir tolerencijos pamatus?

Amerikos lietuvių tarpe raudonos diktaturos apaštalai landžioja visur ir plečia nuodingą savo įtaką. Kas yra daroma jos sulaikymui? Kiek rasim tokių, kurie but pasiryžę pakelti ginklą žmogaus laisvių apsaugojimui?..

* * *

Jau priėjom iki to, kad kiekvienas mylįs savo tautą išeivis net trijuose "lietuvių" dienraščiuose apšaukiamas "atžagareiviu", "darbininkų priešu" ir panašiai.

Paimkim tą patį SLA. Toji organizacija nėra turėjusi geresnių lietuvių, geresnių darbuotojų ir demokratijos gynėjų, kaip Dr. M. Vinikas ir S. Vitaitis. Bet kadangi jie neatsižada savo tautos ir nenusilenkia Markso arba Lenino diktaturai, Chicagos "N." jiems jau paskelbė mirties dekretą.

Į "Tėvynės" redaktorius numatomas jų žmogus — pusiau pakvaišęs komsolcų politikierius.

* * *

Mes žinome, jog "Sandara" kovodama prieš visus raudonojo fronto demagogus išjudino visą jų "širšių lizdą" ir sukelia prieš save proletarišką neapykantą. Daugelis jų keršina mums ne tik polemikomis ir pludimais, bet kartais ir medžiaginiai.

Tačiau "Sandara" negali tylėti, nes tuomet prasižengtų prieš savo principus ir idejos draugus, jeigu nestotų ginti atvirai tautiškumo ir demokratijos.

* * *

Musų seimas įvyks birželio 19 ir 20 dieną, Clevelande. Svarstysime daug įvairių klausimų, bet pirmoj vietoj pastatysim lietuviško judėjimo sustiprinimą išeivijoj.

Tegul skelbia raudonieji kas jiems patinka; te naudoja jie iki nesąmonės ribų savo demagogiją, tas nepakeis musų nusistatymo.

SVEIKINAME VELYKU SVENTESE

SLA. RINKIMAI PILDOMON TAR.

NEW HAVEN. CONN.

SLA. 142 kp. laimėjo tautinis sąrašas.

Trečiadieny, balandžio 1-mą d. įvyko balsavimai į SLA. Pildomą Tarybą. Komunistų-socialistų sąrašas prakišo.

Į prezidentą:
N. Rastenis gavo 32 bal.
F. Bagočius — 6
J. Čeponis — 2
Į vice-prezidentą:
A. Šalna — 30
J. Mažiukna — 9
Į sekretorių:
M. Vinikas — 35
P. Jurgeliutė — 3
Į iždininką:
J. Lopatto — 36
K. Gugis — 4
Į iždo globėjus:
S. Mockus —29
A. Zalatorius — 29
E. Mikužiutė — 5
Į daktarą kvotėją:
Dr. Mikolainis — 31
Dr. Stanislow — 9.

Delegatu į SLA. seimą išrinkta Juzė Dičkienė-Kronkaičiutė, pažangi moteris.

Vincas Alksninis.

RACINE, WIS.

Balandžio 5 d. SLA. 100 kp. susirinkime sandariečių kandidatai laimėjo rinkimus.

Į prezidentą:
Rastenis — 9 balsus
Bagočius — 7
Į vice-prezidentą:
Šalna — 9
Mažiukna — 6
Į sekretorių:
Vinikas — 9
Jurgeliutė — 3
Morris — 4
Į iždininką:
Lopatto — 10
Gugis — 5
Į iždo globėjus:
Mockus — 11
Zalatorius — 10
Mikužiutė — 6
Miliauskas — 4.
Į daktarą kvotėją:
Dr. Mikolainis — 10
Dr. Stanislow — 5

Nutarta ir išrinkti komitetai del suruošimo prakalbų drauge su kitomis draugijomis kviečiant Dr. J. Šliupą.

— M. Kasparaitis.

Mahanoy City, Pa.

SLA. 211 kp. balsavimai į Pildomą Tarybą.

Šios kuopos rinkimuose laimėjo tautinis sąrašas.

Balsai buvo paduoti sekančiai:

Į prezidentą:
F. Bagočius — 21
N. Rastenis — 71
J. Čeponis — 4
Į vice-prezidentą:
J. Mažiukna — 24
A. Šalna — 72
Į sekretorių:
M. Vinikas — 75
P. Jurgeliutė — 18
W. Mirris — 1
Į iždininką —
K. Gugis — 23
J. Lopatto — 75
Į iždo globėjus:
S. Mockus — 69
E. Mikužiutė — 20
A. Zalatorius — 61
J. Miliauskas — 18
K. Preytis — 3.
Į daktarą kvotėją:
Dr. Stanislow — 20
Dr. Valibus — 11
Dr. Mikolainis — 64.

— Rep.

Vokiečiai Kariai Buvo Įsibriovę Čekoslovakijon.

Praha. Čekoslovakijos spauda plačiai rašo apie incidentą, kuris įvyko netoli Nachodo, prie Rytų Čekijos ir Vokietijos Silezijos sienos. Netoli tos vietos vienas čekoslovakų pėstininkų batalijonas darė lauko pratimus, kuriuose dalyvavo ir artilerijos dalys. Apie 60 vokiečių karių, kuriems vadovavo karininkai, priėjo prie Čekoslovakijos sienos, valandėlę pasitarė ir paskui įėjo apie 50 metrų į čekų teritoriją. Visi vokiečių kariai buvo apsiginklavę. Vokiečiai Čekoslovakijos teritorijoj išbuvo apie pusvalandį. Kaip tik tuo pačiu metu toje vietoje į Čekoslovakijos teritoriją, apie du kilometrus nuo sienos, buvo įskridęs vienas vokiečių lėktuvas, kurio motoras veikė visiškai tyliai.

M. Yčas Rastas Kaltu už Netvarkingą Banko Vedimą Kaune

VIENOK TEISMAS ATLEIDO JĮ NUO BAUSMĖS.

Garsioji Prekybos ir Pramonės Banko užsidarymo byla jau Pasibaigė

Kaunas. — M. Yčas, buvęs prezidentas užsidariusio Prekybos ir Pramonės Banke drauge su keliais kitais direktoriais rastas kaltu eikvojime banko turto ir neteisingam skolinime pinigų.

Vienok atsižvelgiant, kad prasižengimai įvyko keliolika metų atgal, bausmės tapo dodovanota.

M. Yčas išvengė kalėjimo, tačiau jo vardas vis vien nukentėjo. Lietuvoj nuteisimas daug daugiau reiškia nėgu Amerikoj, kur kiekvienas pilietis yra lygus, nepaisant praeities.

Po Lietuvišką Chicagą Pasidairius

F. Bastis, iš ligoninės, sveikina savo draugus su šventėmis...

Šiomis dienomis grupė sandariečių atlankė p. F. Bastį, kuris dabar randasi Chicago Memorial Hospital. Nors paskutinė operacija buvo pasekminga, bet jam dar reikės gulėti apie tris mėnesius iki galutinai pasveiks.

Jo troškimas yra kaip nors sustiprėti iki pabaigos birželio ir dalyvauti Sandaros seime.

Atsisveikinant, po valandos viešėjimo, p. Bastis prašė perduoti visiem jo draugam gerų linkėjimų Velykų Šventėms.

Pirma Kova Lietuvos Kariško Laivo su Dancigu

Susirėmimas juroje ties Klaipėda

Dancig, bal. 9. — Lietuvos kariškas laivas muitinės tarnyboje ir sergstantis Dancigo alkoholio kontrabandininkus, vakar sutiko Dancigo laivą— "Willy", plaukiantį po Panamos vėliava. Kada "Willy" ignoravo gautus signalus, Lietuvos laivas atidarė ugnį. "Willy" laivo įgula taipgi atsakė kulkosvydžiais. Kova traukėsi gan ilgą laiką, bet galų gale "Willy" pasidavė ir tapo nutrauktas į Klaipėdos prieplauką. Ant laivo pagrindų Lietuvos valdininkai rado tik tuščius alkoholio kubilus.

Artėja Lietuvos Santykiai su Latviais.

LATVIJOS STUDENTAI—LIETUVON — LIETUVOS — LATVIJON

Vytauto D. u-to stud. korporacija "Romuva" ir Latvijos universiteto "Beveronijos" korporacija, plėsdamos abiejų broliškų tautų studentų bendradarbiavimą, susitarė pasikeisti studentų vasaros atostogomis Latvijoje ir Lietuvoje. Taip pat susitarta dėl studentų technikų, kurie galės atlikti praktiką Lietuvoje ir Latvijoje. Be to, nutarta mokytis abiejų kalbų — latvių ir lietuvių, kad, suvažiavus, butų galima apseiti be svetimųjų kalbų; mokytis latvių ir lietuvių dainų, plėsti susiartinimo idėjas latvių—lietuvių visuomenėje ir kelti abiejų tautų spaudoje tų tautų gyvybinius klausimus.

SLA. REIKALINGA PAKEITIMŲ

Įsteigkim geresnę iždo kontrolę. Panaikinkim nelegaliai uždėtus ekstra mokesnius — "penktukus".

Balsuokime tik už teisingus, rimtus kandidatus, prie kurių vardo padėtas čia ženkliukas — (X).

No. 1 Ant Predento	F. J. Bagočius, So. Boston, Mass.	
	N. Rastenis, Cleveland, Ohio	X
	J. A. Čeponis, Plymouth, Pa.	
No. 2 Ant Vice Prez.	J. K. Mažukna, Pittsburgh, Pa.	
	A. O. Šalna, So. Boston, Mass.	X
No. 3 Ant Sekretoriaus	**M. J. Vinikas,** New York, N. Y.	X
	P. Jurgeluitė, New York, N. Y.	
	W. J. Morris, Grand Rapids, Mich.	
No. 4 Ant Iždininko	K. P. Gugis, Chicago, Ill.	
	J. S. Lopatto, Wilkes Barre, Pa.	X
No. 5-6 Ant Iždo Globėjų Balsuok už du	**S. Mockus,** So. Boston, Mass.	X
	E. Mikužiutė, Chicago, Ill.	
	A. Zalatorius, Chicago, Ill.	X
	J. Miliauskas, McKees Rocks, Pa.	
	K. Preiytis, Lynn, Mass.	
No. 7 Ant Dr-Kvot.	Dr. J. Staneslow, Waterbury, Ct.	
	Dr. A. J. Valibus, Edwardswille, Pa.	
	Dr. M. Mikolainis, Hartford, Ct.	X

Kuom Svarbios Pavasario Šventes

Velykų Papročiai ir Prietarai

Daugelis Velykų papročių yra pagonų kilmės, kurių reikšmė ne visiems yra žinoma. Pavyzdžiui, Velykų kiaušinių vartojimas yra iškilęs iš senovės Babilonų, Egipto Indų ir kitų. Kiaušinis jiems buvo ankstyvesnio pavasario vaišingumo emblema ir taipgi nekurioms iš tų tautų liudija pirmykštį kiaušinį, iš kurio išsivystė visas musų pasaulis. Be to, kiaušinis prieš krikščionių eroje buvo surištas su aukavimu dievams, kad jie užaugintų geresnį derlių.

Paprotys dovanoti kiaušinius Velykų laike savo draugams ir kaimynams yra kilęs Persijoje. Persai švęsdavo savo naujus metus drauge su pavasario švente, nuo kovo 21 d. iki balandžio 4 dienos. Turtingieri biedni pasipuošdavo naujais drabužiais ir savo namus atidarydavo vaišingumui. Tuo metu persai dalindavo geltonai, mėlynai ir raudonai nudažytus kiaušinius savo kaimynams ir draugams.

Iš Persijos tą paprotį pasiskolino Mesopotamijos krikščionys, kuriems kiaušinis simbolizovo Kristaus prisikėlimą. Mesopotamijos vaikai, laike gavėnios 40 dienų pasniko tiek prisirinkdavo kiaušinių, kad neturėdavo ką su jais veikti. Valgyti buvo bažnyčios uždrausta. "Heretikų" 4-tam šimtmetyje nebuvo ir todėl niekas kiaušinių nepirkdavo, tuom tarpu vištoms kiaušinius dėti negalėjo uždrausti. Kiaušinių buvo pilna visur. Tuomet vaikai juos išvirdavo kietai, nudažydavo juos raudona spalva, kaipo priminimą pralietė Kristaus kraujo ir atgimimą, ir jais žaisdavo. 1702 metais paprotys dažyti kiaušinius Velykoms ir juos dovanoti kunigams jau buvo išsiplėtęs iš Mažosios Azijos į Rusiją ir Sibirą. Pasikeitimas kiaušinių su draugais buvo surištas su pasveikinimu "Kristus prisikėlė". Iš Rytų Katalikų bažnyčios tą paprotį pasiskolino Romos Katalikų ir Protestonų Bažnyčia ir taip išsiplatino po visą Europą ir Ameriką.

Lietuvoje Velykų dieną krikšto motinos duoda Velykų kiaušinių savo krikšto-sunams. Kiekvienas vaikas jų prisirenka apie tuziną ir eina jų mušti su savo draugais, bandydamas kurio tvirtesnis.

Amerikos Suv. Valstijose spalvuoti ir nespalvuoti kiaušiniai vaikų vartojami žaislui — vadinamu "egg-picking" arba "egg rolling".

Zuikis

Zuikis yra glaudžiai susiėjęs su Velykų Šventėmis, kuris yra pagonų simbolis, visuomet buvo jiems vaisingumo emblema. Romėnai jį aukavo savo pavasario deivei Florai. Daugelis tautų, kaip: žydai, kinai, indai ir kiti laikė jį tabu. Senovės egiptietis puošdavosi kiškio figura. Arabijos moterys nešiojo kiškio galvą kaipo apsaugos medalijoną.

Studijuojant senovės tautų agrikulturinius papročius matai, kad zuikis tam tikru laiku buvo inkarnacija grudų dvasios.

Ilgainiui kiaušinio ir zuikio ypatybės susijungė ir davė progos saksonams tikrinti, buk zuikis deda Velykų kiaušinius.

Lietuvoje ir Vokietijoje žaislų ir saldainių krautuvės Velykų metu pripildytos imituotais zuikiais ir tt. Taipgi Velykų atvirutėse zuikis užima svarbiausią vietą.

Bruožai

TRAKAI

Miške pasikorė ožys

Vladikiškių miške atsitiko labai retas įvykis: Kaišiadorių miškų urėdijos vyresn. eigulis Balys Žydavičius, su eiguliais numeruodamas sausus medžius, užėjo miško tankmėje pasikorusį ožį (stirnų patiną). Matyt, kad ožį buvo kas nors pasigavęs ir vedėsi pasirišęs virve, arba jis buvo pagautas anksčiau, auginamas namie ir pasprukęs iš nelaisvės su virve ant kaklo. Pasprukęs ožys slapstydamasis bėgo medžių tankmėn ir jam šokant per krumus, laisvasis virvės galas užkliuvo už medžių šakų ir stipriai apsivyniojo. Negalėdamas išsipainioti, vargšas žvėrelis padvėsė iš bado. Jo pryšakis rastas prikibęs ant virvės ore, o pasturgalis siekė žemę. Visas pasturgalis nugraužtas lapių. Ožys jau senokai pasikoręs, nes jo oda nusmukusi.

Susekti, į kieno rankas ožys buvo pakliuvęs, nepasisekė.

Baigiasi didžioji sąvaitė.

Chicagos lietuvių tarpe dabar jaučiasi didelis įtempimas. Beliko vos kelios dienos iki nominacijų, kuriose paaiškės kandidato į teisėjus J. T. Zurio likimas.

Atrodo, jog nominacijas jis laimės. Demokratų partijos vadai padėjo jį pirmutinėse eilėse. Partijai svarbu pravesti p. Zurį, nes tuomet ji turėtų visų lietuvių paramą, kitaip sakant — virš 60,000 balsų.

SANDARA

AMERIKOS LIETUVIŲ TAUTINĖS SANDAROS LAIKRAŠTIS

LITHUANIAN WEEKLY
Published Every Friday by
LITHUANIAN NATIONAL LEAGUE

Editorial Office:
814 West 33rd St., Chicago — Telephone Calumet 6191

SUBSCRIPTION RATES:
In The United States per year — $2.00
In Canada and All Foreign Countries per year — $3.00

Entered as second class matter OCTOBER 25th, 1928, at the Post Office at Chicago, Illinois, under the ACT OF MARCH 3, 1879.

Sandara yra Sąvaitinis Laikraštis, leidžiamas kas Penktadienis. Sandara yra Organas Amerikos Lietuvių Tautinės Sandaros, 814 West 33rd Street, Chicago, Illinois.

UŽSISAKYMO KAINA:
Suvienytose Valstijose metams — $2.00
Užsienyje metams — $3.00

KĄ PRIMENA MUMS VELYKOS

Pagaliau sulaukėm Velykų — seniai pažįstamo artimo svečio. Pasitinkam jį su šypsena veide ir džiaugsmu širdy. Nematėm jo per ištisus metus ir nenuostabu, jei esam išsiilgę. Velykų šventės, tai smagumo diena. Linksminas pasaulis, o sykiu su juo, linksminamės ir mes.

Amerikos lietuviams Velykos atneša daug gražių atsiminimų apie Lietuvą ir praleistus ten metus. Gimtiniam kaime ar mieste pavasario šventės budavo nepaprastai įspudingos. Po ilgų žiemos mėnesių gamta pradeda atgimti. Laukuose tirpsta sniegas; užpučia šiltesni vėjaliai ir kiekvienas lietuvis džiaugias, jog atėjo pavasaris.

Šventės tęsias tris keturias dienas. Renkasi kruvon suaugę ir jaunimas. Jie šoka, dainuoja ir vaišina viens kitą. Visur nuoširdumas ir linksmybė, nes tam juk yra Velykos!

Išeivio atminty dar gyvi šie atsiminimai. Jie pagražina musų šventes ir suteikia joms lietuviškumo spalvą. Mašinų, triukšmo ir greitumo gadynėj, Velykos nuneša musų sielą į tylesnį pasaulį; suteikia jai progos atsikvėpti ir pasigerėti tuo gyvenimu, kuris jau prabėgo.

Mes nebetikim į daugelį padavimų, surištų su Pavasario Šventėm. Senovės lietuviai manė, jog saulė yra gyvas daiktas ir kiekvieną pavasarį kovoja su tamsos milžinu ir jį nugali. Priėmus krikščionybę, šis saulės mitas tapo pakeistas Kristaus prisikėlimu numirusių. Vienam ir kitam atvėjy pasireiškia gyvybės triumfas, nors ir ne realus. Šiandien gi Velykos tebuna mums džiaugsmo ir broliškumo šventė.

BONDSAI, KURIUOS NUPIRKO BAGOČIUS-GUGIS

Vėliausiam SLA. Pildomos Tarybos suvažiavime paaiškėjo, kad beveik pusė visų Bagočiaus-Gugio nupirktų bondsų "defoltavo" arba lietuviškai tariant — sprogo. Sumą tų sprogusių vertybių siekia net $127,000.00.

Dar neseniai pats p. Bagočius gyrėsi kokias nuostabias ir negirdėtas operacijas jis padaręs keičiant bondsus. Prie progos, jis neužmiršo pasmerkti ir "Gegužio dinastiją" už nemokėjimą atlikti tų finansinių stebuklų, kokius jis parodė.

Netvarka SLA. išde tur but ir privertė "bendro fronto" lyderius sugalvoti ką nors tokio, kas nukreiptų narių akis į priešingą pusę. SLA. iždo globėja p. Mikužiutė, pametusi viską griebės rašinėti laiškus ir kviesti visus į kongresą "gelbėti" Lietuvos demokratiją.

Panašiais darbais yra užimti ir kiti Pildomos Tarybos nariai Reikia vesti derybos su komunistais; reikia kovoti su "atžagareiviais" ir stiprinti proletarišką dvasią. SLA. palikęs be priežiuros ir globos, jaučiasi it našlaitis. 127,000.00 dol. investuota į nesaugias vertybes tais laikais, kada ir vaikas galėjo atspėti, jog gelžkeliai nėra finansiniai tvirti.

Socialistams ir komunistams Markso politika yra pirmoj vetoj, o SLA. jiems tick reikalingas, kiek jame yra progos paskleisti savo tikėjimą ir pasirinkti nuodemingų "grašių."

NELEGALIAI ATVYKĘ AMERIKON GALĖS PASILIKTI.

Senato komisija galutinai priėmė bilių, kuris artimai paliečia ateivius. Pagal tą projektuojamą įstatymą federalė valdžia galės deportuoti ateivius kriminalistus, kurie pardavinės narkotikus, nešios ginklus, prasižengs moralybei ir panašiai.

Iš kitos pusės, bilius numato legalizuoti visus slaptai atvykusius į Ameriką prieš liepos 1 dieną 1934 metų ir suteikti jiems pilietybę. Kiekvieno padėtis bus ištirta ir gaunant popierius nebereikes važiuoti Kanadon ir vėl grįžti, kaip ligšioliai buvo daroma.

Šis Kerra—Cooledge bilius yra didelis palengvinimas tiems, kurie del tam tikrų aplinkybių buvo priversti nelegaliai įvažiuoti. Reikia tikėtis, kad ir Kongresas jį neužilgo priims.

KĄ SVARSTYS SANDAROS SEIMAS CLEVELANDE

Turime pasirupinti, kad ateinantis Sandaros Seimas butų skaitlingas dalyviais. Šiais metais mums teks aptarti ir zuoti ir įtraukti tautinėn akcijon naujas, dabar miegančias pajėgas.

Sandaros seimo dienotvarkėj manoma įdėti sekančius punktus:

1. Stiprinimas tautinių organizacijų ir spaudos;
2. Kova su ištautėjimu ir jaunimo reikalai;
3. Aktyvus dalyvavimas šios šalies politikoj;
4. Atrėmimas neprielankios mums propagandos Amerikoje;
5. Pasaulinės Lietuvių Sąjungos reikalai;
6. Parama Lietuvai kovoj už nepriklausomybę, Klaipėdą ir Vilnių; ir
7. Saugojimas demokratybės ir laisvės principų.

Toki maž daug turės buti Sandaros Seimo programa. Kadangi svarstomi klausimai apims plačias sritis, tai pageidautina, kad šiam seime dalyvautų kuodidžiausias burys veikėjų, kuriems lietuvybės reikalai yra arti širdies.

Apžvalga

KELIOS VELYKŲ KEISTENYBĖS.

Vokietijoje antrą dieną Velykų moterys galėdavo nuplauti savo vyrus. Bet sekančą dieną vyrai joms atsilygindavo tuom pačiu. Tarnai ir tarnaitės sumušdavo savo ponus.

Anglijoj Velykų sekmadienį vyrai vaikščiodavo gatvėmis ir pakeldavo tris syk pasimaišiusią moterį. Už tai jie gaudavo atlyginimą — bučkį arba pinigą.

Kodėl moterys visad pageidauja Velykoms naujų drabužių? Delto, kad pirmiau Velykose taipgi prasidėdavo ir Naujі metai ir, suprantama, tokioj šventėj moterys negali vaikščioti senose sukniose.

Visoj Europoj Velykų šventėse uždegdavo laužus ant kalnų ir ugnis buvo matoma skersai ir išilgai.

Tas reiškė, jog saulė nugalėjo žiemą.

Krikščionybės pradžioj, kiek vienam krikščioniui buvo liepiama mesti į žydą specialę Velykų dežutę, kaipo kerštą už Jėzaus nukryževojimą.

Vėliau imtasi daužyti langus ir net mušti žydų rasės žmones.

Puošimas bažnyčių gėlėmis yra pagonų kilmės paprotys, kuris jau buvo žinomas senovės Graikijoj. Tai reiškė irgi pavasario atgimimą.

SLA. FINANSŲ KOMISIJOJ NE VISKAS TVARKOJ

Detroito SLA. seime buvo pasirupinta, kad susivienijimo iždą valdytų ir kontroliuotų grupė savų bičiulių. Finansų komisijon įėjo asmeniški p. Gugio "busteriai" ir draugai: Marcinkevičius, Varkala ir Stungis.

"Sandara" ne sykį yra pasmerkus tokį vienpusiškumą kaipo nesveiką organizacijai. Kuomet mes įrodinėjom, jog panašiose aplinkybėse SLA. iždo ir paskolų davime negali buti tinkamos priežiuros, tai socialistų ir komunistų spauda pakeldavo įprastą šauksmą, kad "atžagareiviai" nori skriausti vargšus progresyvius.

Bet vėliausioj "Tėvynės" laidoj randame tokį pareiškimą: **"Kartu suvažiavimas (Pildomos Tarybos) randa reikalingu priminti Geo J. Stungiui, kad jis sudaręs S. L. A. nuostolius su jam duota paskola, turėtų skaityti savo pareiga pasitraukti iš SLA. Finansų Komisijos..."**

Geo. J. Stungiui buvo leista daryti nuostolių SLA. ir asmeniškai pasinaudoti delto, kad jis buvo "savas" ir dirbo Bagočiaus-Gugio kompanijai.

Ar Tas Gali Buti Pavyzdžiu Amerikos Mokytojams.

Viena Omahos, Nebr. mokytoja atspausdino savo eiles žurnale "Scholastic". Vadinda ma save: "just a little Irish girl", toji mokytoja bando pajuokti svetimas pavardes, apart airių. Toks kraštutinumas iš aukletojos pusės, parodo tik jos kvailumą

Štai paduodame jos "eiles" ištisai.

"I'm just a little Irish girl
Trying to teach down at South High.
I have such awful names to learn,
I think I'll almost die.
Naw Hannigan and Egan and Kelly and the like,
Sound as natural to me as Patrick and Mike.
But—there's Shavalinsky, Sherwinsky, Sakalowsky, Kahout,
Mikuleky, Niriowski, Uzdavinis, Ballew,
Pakorski, Sobaslowski, Proposki, Krakowski.
There's Dziedzic and Sabaitas, Jakubauskas, Gragaitas,
There's Reznicek and Kralicek, Haloubek and Palecek,
There's Barisas and Armoskis, Bilunas and Wasgis,
Taschnabushing and Tylkowski,
Daskienewicz and Dombrowski,
There's Chaloupska and Czerwitis,
Leonowitz and Balthritis,
Totusek and Tomasek, Cimburek and Jonasek.
Thus they roll from my tongue from morning till night. Is it any wonder now I don't speak English right?

Airiai dar vis mano, jog Amerikoj jie turi monopolį politikoj, bažnyčiose, mokyklose ir panašiai. Piliečių lygybė jiems nesvarbi.

JUOKAI

Teisme.

Moteris važiuodama automobiliu sužeidė keleivį. Dalykas atsidurė teisme.

— Tamsta pats esi kaltas neatsargume. Aš valdau automobilį per dešimts metų ir turiu patyrimo.

— Bet aš, poni, valdau savo kojas per penkiasdešimts metų ir praktikos man netruksta.

Gyvuliai.

Mokytojas persergsti klasę, jog pavojinga bučiuoti gyvulius.

— Kas duosite man pavyzdį?

— Aš, ponas profesoriau, mano sesuo visad bučiuodavo šunį.

— Ir kas atsitiko?

— Šuo padvėsė.

A. A. Tulio Nauja Knyga

"Aš bučiavau tavo žmoną"

Tokiu vardu tik ką išėjo iš spaudos A. A. Tulio graži, 227 pul. novelių knyga. Išleido Spaudos Fondas, Lietuvoje. Kaina 1 doleris. Kurie norėtų ją įsigyti, prisiųskite dolerį, arba pašto ženkleliai dolerio vertės, įdėję į laišką, šiuo adresu: A. A. Tulys, 4143 Archer Ave., Chicago, Ill. Knygą tuojau gausite.

Spėjus knygai pasirodyti, Lietuvos spauda pradėjo smarkiai apie ją rašyti. Pažiurėkite trumpų ištraukų... Be abejo bus daug daugiau del tos knygos parašyta kituose laikraščiuose ir žurnaluose.

"Tikrų novelistų mes labai mažai turime... Tuo tarpu A. A. Tulys yra apsigimęs, novelistas..." "Lietuvos Žinios".

"A. Tulys yra pirmas Amerikos lietuvių rašytojas, kurio kurybą išleido nepriklausomos Lietuvos žymiausioji knygų leidykla Spaudos Fondas. A. Tulio novelės įdomios ne tik siužeto požvilgiu. Šis rašytojas turi įdomų ir vaizdingą stilių, gyvą dialogą, aštrų sąmojį..." "Trimitas".

"A. Tulys yra puikus psichologas. Geriausiai rašytojui pavyksta išanalizuoti psichologinius gyvenimo reiškinius... A. Tulys keliais ryškiais bruožais nubrėžia vaizduojamojo asmens išvaizdą, fizines savybes, o paskui dialogais ir veiksmu kuria jo dvasios pasaulį... Tuliui svarbu **ne kas, o kaip...** A. Tulys — butiškos, psichologiškos, trumpos novelės meisteris... A. Tulys — gerų dialogų kurėjas... A. Tulio stilius realistiškas, paprastas, poetinėmis priemonėmis neišpuoštas, bet sklandus, lengvas ir gyvas... A. Tulys savo novelėmis atskleidė mums ne tik Amerikos lietuvių gyvenimo epizodus, bet taip pat savo novelių kompozicija, vaizduojamų asmenų individualumu, psichologiškumu, vaizduojamos buities tikrumu, realumu davė trumpos, reališkos psichologiškos novelės pavyzdį." — "Lietuvos Aidas".

PAREMIA MUSŲ TAUTIETĮ

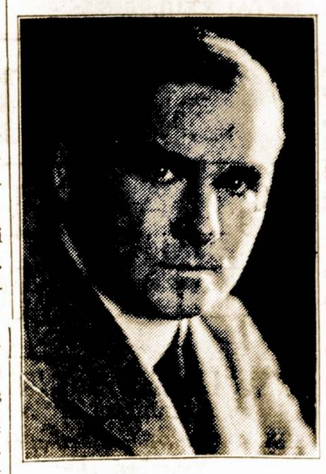

JULIUS. F. SMETANKA

Žymus Chicagos politikas, gub. H. Horner, kompanijos menadžeris pasisakė balsuosiąs už musų kandidatą į teisėjus J. T. Zurį.

Tebuna šios Velykų Šventės kuolinksmiausios kiekvienam lietuviui.

M. J. Kiras

3352 S. Halsted St. Chicago

Linskmų Velykų Švenčių Linki visiem Chicagos lietuviam. Jusų rakandų įstaiga

Peoples Fur. Co

2536-40 W. 63rd St. — Tel. Hemlock 8400
4179-83 Archer Avenue — Tel. Lafayette 3171
Chicago, Illinois

Gerkit Ir Reikalaukit

Visose Alinėse
Mutual Trijų
Žvaigždžių
Kentucky
Bourbon
ir
Lietuviškos
Degtinės

Mutual Liquor Co.

4707 SOUTH HALSTED STREET
Tel. YARds 0803

SUKYS-DOODY-ANTONISEN, INC.

SKOLINAM IR PERKAM PIRMUS MORGIČIUS.

INŠIURINAM GEROSE KOMPANIJOSE — NUO UGNIES, VĖTROS IR T. T. TAIPGI — STIKLUS, AUTOMOBILIUS IR RAKANDUS.

3320 South Halsted St., Chicago, Illinois
Telephone YARds 5215

Nauji Muzikos Kuriniai

Devynios dainos už $1.00. Prisiųsk vieną dolerį ir gausi šias dainas:

"Jaunoji mergelė"
"Pavasario žiedai"
"Tave vieną pamylėjau"
"Vargšo likimas"
"Tu mano mergužė"
"Ko skaudą širdį"
"Naujieji metai"
"Nakties atminimai" ir
"Klumpakojis"

Rašyk: J. Žuronas
4422 S. Wood St., Chicago, Ill.

Progress
KRAUTUVĖJE
DIDIS
PAVASARINIS
Ispardavimas

1936 pavasario šimtai naujų madų Parlor Setai, už stebėtinai žemas kainas, $65.00 vertės po

$29.50

$90.00 vertės modernistic Parlor Setai tik po

$49.75

Aržuolo medžio 5-kių dalių gražus Breakfast Setai, kaip ant paveikslo. Labai numažinta kaina — tik

$18.95

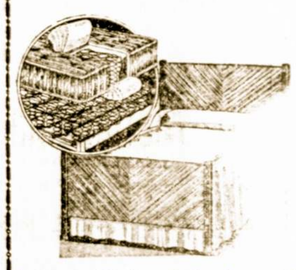

$30.00 Modernistic lovos įrengimas, susidedantis iš naujos moderniškos lovos, springsinio matraco ir garantuoti Coil springsai. Viskas $30.00 vertės. Išpardavimo kaina tik

$18.95

Lengvus Išmokėjimai

Didelė nuolaida už senus dalykus.

PIRKITE ČIA DABAR
TAUPYKITE PINBIUS

PROGRESS FURNITURE CO

3222-26 S. Halsted St
Tel. Victory 4226
Vedėjas J. Kalėdinskas

RADIO

Primintina, kad kas Nedėldienį, 11-tą valandą prieš piet iš Stoties W. G. E. S. Progress Furniture Co. pastangomis yra duodami įdomųs ir gražųs radio programai, kurių išpildyme dalyvauja žymus dainininkai ir dainininkės ir kiti geri talentai. Todėl nepamirškite pasiklausyti.

Lietuviai Amerikoje

Pakvietimas Clevelando Lietuviams į Gražų Vakarą

Rengkitės visi ir visos į Moterų Ratelio balių, kuris įvyks balandžio 18 d., 1936 m. pirmą šeštadienio vakarą po Velykų.

Minėtas Ratelis daug gelbsti mums, todėl privalome paremti ir jų rengiamą vakarą.

New Haven, Ct. Sandara Stovi Pirmoj Vietoj Tautiniam Darbe

Gaila, kad iš New Haveno žinučių nesimato. Bet vertų dalykų įvyksta. New Havene pernai apvaikščiojant gėdulio dieną del netekimo Vilniaus, newhaveniečiai pasiuntė suvirš $40.00 V. V. Sąjungai Kaune. Šiais metais apvaikščiojant 18 m. Nepriklausomybės sukaktuves padaryta pelno $85.00 ir pasiųsta ten pat V. V. S. Šį kartą programa buvo labai įdomi, nes šale miesto majoro, kuris kalbėjo, ukrainiečiai šokikai, su savo klebonu Vladyniec taip pat dalyvavo. Lietuviškai kalbėjo adv. Jurgėla, iš Brooklyn, N. Y. Dalyvavo ir vietos klebonas V. Karkauskas; parapijos choras, po vadovyste p. Stasevičiaus, dainavo puikiai. Ponia Agota Vokietaitienė, gerai žinoma solistė dainavo taipgi gerai.

Publikos susirinko kaip retai kada galima matyti — apie 500. Nemažai ir Vilniaus pasų bei ženklelių parduota.

Šiuos parengimus ruošė bendras komitetas; gal užtai ir pasekmės buvo geros. kitados, vienas pro kitą praeinat išmetinėdavom viens kitam:

— Kodėl mes nieko neveikiam? — sakys B.

— O kodėl jus nieko neveikiat? — atsakys A.

Iš šių ginčių gimė derybos, kad A ir B. sykiu rengtų tautiškus paminėjimus. Pasakyta — padaryta. Iš anksto susitarta kieno naudai pelnas eis ir komitetas iš 12 žmonių susideadntis — iš sandariečių, parapijos žmonių ir visų, kurie tokiam darbui pritaria, atliko visą darbą.

Skaitykit "Sandarą"

Iš Sandaros 10 kuopos susirinkimo.

ALT. Sandaros 10 kp. turėjo savo susirinkimą. Perrinkta kuopos valdyba — visi palikti tie patys: pirm. J. Čeponis, fin. rašt. V. Alksninis, nutarimų rašt. M. Kvaratiejus, iždi. V. Kripaitis, vice-pirm. Antanas Pilvelis, kuris šiuom tarpu susirgęs ir kp. nariai linki greito ir pilno pasveikimo. Sumokėta duoklės sumoje $28.80, kurios kartu siunčiamos.

BROOKLYN, N. Y.

Greit išeis naujas mėnesinis lietuvių laikraštis "Tauta"

Balandžio mėn. vidury išeis naujas mėnesinis paveiksluotas laikraštis, magazinas "Tauta", 28 pusl., kurį leis ir redaguos rašytojas ir visuomenės veikėjas P. Jurgėla.

Laikraštis bus nepartinis ir rupinsis tautiniais ir kulturiniais lietuvių reikalais. Jame bus šie skyriai: Lietuvos, Amerikos ir kitų kraštų gyvenimo ir politikos apžvalga, tautiniai ir kulturiniai lietuvių darbai ir reikalai, lietuvių dalyvavimas Amerikos politikoj, mokslo ir teknikos naujienos, menas, lietuvių literatura, lietuvių kalbos dalykai, raštai įvairiais klausimais, moterų reikalai, žymus musų tautos asmenys, įvairenybės, juokai ir tt. Žurnalas bus spausdinamas gerame popieryje, su paveikslais.

Prenumerata metams $2.75, atskiras num. 25c. Adresas: "Tauta", 123 Union Ave. Brooklyn, N. Y.

Kuomet Negalima Patikrinti Legališką Įleidimą.

KLAUSIMAS: — Aš du kartu padaviau aplikaciją del antrų popierų ir abu sykiu man pranešta, kad negalima patikrin mano legališką įleidimą nuolatiniui apsigyvenimui. Paskutiniame laiške man pranešta pasiųsti form 659. Ką tai reiškia?

ATSAKYMAS: — Jeigu atvykai prieš birželio 3 d., 1921 m. ir nuolatai gyveni šioje šalyje nuo to laiko, tai gali gauti "certificate of registry", kad nors ir negalima patvirtinti įleidimą nuo egzistuojančių rekordų. Tą gali atlikti pasiunčiant Form 659 (dvi kopijas). Reikia pasiųsti $10. ir dvi fografijas. Kada sulauksi "certificate of registry" galėsi prašyti pirmų popierų.

Bus Puikus Radio Programas

Šeštadieny, Balandžio 11 dieną, nuo 4 iki 4:30 val. popiet, iš stoties W. M. B. I., 1080 kilocycles.

Kalbės A. J. Gillies — tėmoje — "Pavojingiausias žmogus pasaulyje".

Patariame visiems pasiklausyti minėtos valandos.

Širdingai sveikinam Velykų Šventėse visus musų esamus ir busimus depozitorius ir draugus.

Musų troškimas buvo ir yra patarnauti visiem Shicagos lietuviams jų biznio reikaluose.

JOHN BRENZA
Prezidentas

Metropolitan State Bank

2202 West. Cermak Road Chicago, Iliinois

CHICAGO, ILLINOIS

Aš linkiu, kad šių metų Velykų Šventės butų kuolinksmiausios visiems musų broliam lietuviams.

Antanas Zalatorius

827 West 33rd St. Chicago, Ilinois

Pavasario Šventės — Velykos teatneša naujo džiaugsmo visiem Chicagos lietuviams.

LOVICK'S FLORIST

3316 So. Halsted St. Chicago, Illinois

Linksmų Velykų Švenčių linkiu visiems Chicagos lietuviams

DR. GEO I. BLOŽIS
DENTISTAS

2201 West 22nd St. Chicago, Illinois

Lietuviai! Pirmyn
SU
Roosevelt-Bundesen ir Zuris

JOHN T. ZURIS
Į TESĖJUS

DR. H. N. BUNDESEN
Į GUBERNATORIUS

BALSUOK UŽ ŠIUOS KANDIDATUS
KURIE ENDORSUOTI COOK COUNTY REGULIARĖS DEMOKRATŲ PARTIJOS

President
FRANKLIND D. ROOSEVELT
United Staets Senator
JAMES HAMILTON LEWIS
Governor
HERMAN N. BUNDESEN
Lieutenant Governor
JOHN STELLE
Secretary of State
EDWARD J. HUGHES

Attorney General
OTTO KERNER
State Treasurer
JAHN C. MARTIN
Auditor of Public Accounts
EDWARD J. BARRETT
Congressmen at Large
E. V. CHAMPION
LEWIS M. LONG

County Treasurer
HARACE G. LINDHEIMER
State Attorney
THOMAS J. COURTNEY
Reccorder of Deeds
EDWARD J. KAINDL
Clerk Circuit Court
JOHN E. CONROY
Clerk Superior Court
FRANK V. ZINTAK
Coroner
FRANK J. WALSH

Board of Tax Appeals
PAUL DRYMALSKI
Trustees Sanitary District
THOS. F. BYRNE
PAUL V. COLIANNI
D. A. HNRAN
Clerk Municipal Court
JOSEPH L. GILL
Bailiff Municipal Court
ALBERT J. HORAN
Chief Justice Municipal Court
JOHN J. SONSTEBY

Associate Judges Municipal Court

JOHN T. ZURIS	OSCAR S. CAPLAN	ED. S. SCHEFFLER
JOSEPH A. GRABER	WILLIAM BROOKS	JAY A. SCHILLER
MICHAEL TREMKO	ERWIN J. HASTEN	JUST. F. McCARTHY
JOHN V.McCORMICK	THOMAS A. GREEN	LEON EDELMAN

Balandžio 14 Pareikalauk
Democratic Ballot

Turėk Užtektinai Šilto Vandens
KK Vasaros Metu KK
BE DIDELIO DARBO DEL JO

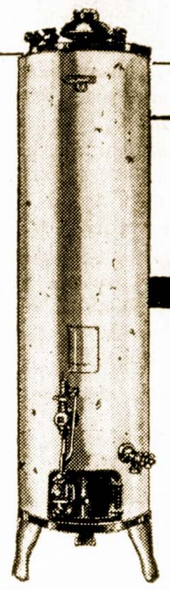

ĮMOKANT — TURĖSIT
$1 AUTOMATIŠKĄ GAZU VANDENS ŠILDYTUVĄ SAVO NAMUOSE

Tik pagalvok, kiek lengviau ir greičiau bus jums apsivalyti, apsiskalbti ir atlikti kitus darbus turint galionų galionus šilto ir gero vandens. Visuomet turėsit kiek tik bus jums reikalinga, taip lygiai kaip ir šalto vandens. Tai štai ką jus gausit turint Automatišką gazu šildomą boilerį. Jums nereikės bėgioti į sklepą ir atgal uždegt ir užgesyt dabartinį jusų šildytuvą. Automatiškas zazo šildytuvas tą viską atliks pats per save 100% gerai.

Pamatyk savo KAIMYNĄ PLUMBERĮ Del smulkmenų Arba pašauk WABash 6000 Local 418

TAI YRA LENBVA ĮGYT
NUOLATOS
Šilto Vandens Patarnavimą
Tik už $1 bus įdėtas į jusų namus automatiškas vandens šildytuvas. Lengvas išmokėjimas. Šiltas vanduo pigiai atsieina su Automatišku Vandens šildytuvu.

MODERN COOKERY . . CONSTANT HOT WATER . . SILENT REFRIGERATION . . GAS HEATING
THE PEOPLES GAS LIGHT AND COKE COMPANY
PHONE WABASH 6000

LIETUVIŠKOS DRAUGIJOS ir KLUBAI ĮSIDĖMĖKIT!
SUNSET PARK
Lietuvių Pilnai Įrengtas Piknikams Daržas
52 akrų aptvertas miškas — didelė šokiams salė, geri pianai del orchestros — pilnai įrengtas "Refreshment Stand", su bėgančiu vandeniu — piknikams stalai ir sėdynės. Chicago-Joliet Bussas sustoja prie vartų — baseball laukas, kainos žemos.
Atvažiuokite pamatyti; patariame rezervuotis iš anksto.
V. Kubaitis
135th & Archer — Route 4A Lemont, Ill.
Tel. Lemont 87-R 1

DUODU PAMOKAS
Lietuvių ir Anglų Kalbos
Pradiniams ir pažengusiem
J. BRIEDIS
2517 W. 69th St. Chicago, Ill.
....Nuo 1—3 val. po pietų.... kasdiena
Sąlygos labai prieinamos

GARSINKITĖS "SANDAROJE"

Englewood 5883-5840
P. CONRAD
STUDIO
420 WEST 63RD STREET
Dar gražiau, moderniškiau įrengta.

Skanus Valgiai
ir Visokie Gėrimai
TOPAZ ALUS
ir Lengvi Užkandžiai
ST. LENDZBERGIO UŽEIGOJ
1435 W. 47th St.
Pusantro bloko nuo Ashland
Kviečiami visi tautiečiai bile laiku, bile valanda.

MODERNIŠKAI ĮRENGTA
Fotografavimo Studiją
Visų Rušių Nuotraukos
W. J. STANKUNAS
FOTOGRAFAS
3315 So. Halsted Street
Tel. Yards 1546.

Phone Boulevard 7258
LIETUVIŲ ĮSTAIGA
MONARCH
Wine and Liquor Store
John Gaubas, Sav.
3529 So. Halsted St.
Chicago, Ill

Valgomu Daiktu Krautuve
JUOZAS BALČIUNAS, Sav.
NARYS MIDWEST GROCERY STORES
Priima "Relief Tickets"—pašalpos korteles
Pristatom maistą banketam ri kitokiems parengimams.
3200 South Lowe Avenue
Tel. Calumet 7068.

Pavasario Sezono
ATIDARYMO
DIDIS
IŠPARDAVIMAS
DIDŽIULĖSE
PEOPLES
KRAUTUVĖSE

Čia laikoma visų geriausių išdirbysčių Refrigeratoriai, parduodami prieinamiausiomis kainomis mieste, nuo
$69.50

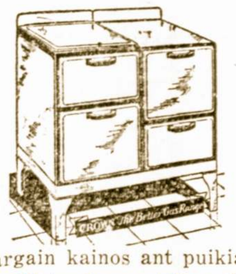

Bargain kainos ant puikiausių Virtuvėm gesinių pečių. Crown išdirbystės pečiai kaip išvaizda rodo po
$39.75
Kitų išdirbysčių Stalo mados pečiai po
$24.95

Šie Gražus, Naujos Mados English Coaches, verti $29. parsiduoda tik už
$16.95
LENGVAS IŠMOKĖJIMAS
Pirkite čia dabar plovyklą; Taupykite pinigus.
PEOPLES FURNITURE MANUFACTURING COMPANY
Krautuvėse
2536-40 W. 63rd St.
Corner Maplewood Ave.
Hemlock 8400
4179-83 Archer Ave.
Corner Richmond Street
Lafayette 3171
CHICAGO, ILL.

JONAS VAIŠVILA
INSURANCE AGENT
6413 So. Rockwell St.
Chicago, Ill.

APDRAUDIMUI
Namo, Rakandų, Biznio, Automobilio, Stiklų ir kito turto, Kreipkis pas
J. J. Hartmanavičius
General Insurance
Notary Public
814 West 33rd St.
Telephone Calumet 6191
Vakarais namie — 3631 S. Wallace Street, Chicago, Ill.

Direct Echoes

(AIDAI)

Facts — Humor — Literature — Gossip — News

No. 15 — April 10, 1936 VALUME VIII

PHOTOGRAPHS OF LITHUANIA

By Sally

Lithuania is a very picturesque country as is evinced by many lovely photographs. The sky looks low and the hilly knolls seem to touch pink puffy clouds.

The Lithuanian farmsteads differ from the ones in America; the Lithuanian home appears more artistic and less stable. Trees cover the hut, and a rickety fence encloses the dwelling of our ancestors.

Heeding a picture, which displays a Lithuanian village, Zarasai, one sees pagan and romantic scenery. Tiny wooden structures are strewed here and there, surrounded by small rivers.

Churches show dignified and elaborate carvings which ascertain Lithuania's appreciation of art. Many ruined castles display evidence of one time enormousness and grandeur. It was then that Vytautas existed, courageous, handsome in his armor and helmet, and used his sword for the honor of Lithuania.

.... Yes, photographs depicting Lithuania are inspiring, but think what a visit would do?

The GOSSIP COLUMN

May Queen Contest Pretty Girls Are Urged To Join Now!

The time of the year rolls around again when Sandara is planning to have her May Queen Contest. All pretty and attractive girls are urged send in their names to Sandara, 814 W. 33rd St. before the rush starts.

The fair lady selected will reap the benefits of honor and distinction plus many other surprises. Young Lithuanian lassies, if you wish to don that beautiful cape and crown — hurry before the crowd starts.

Chess Players

The everlasting chess players in Sandara are Mr. Hertmanovicz and Dr. Zimont. Now, guess this. Who is very much connected with Sandara but, at present, is rarely seen?

If you dream of —

Elephant—Someone will do you a good turn.

Envelope—You are about to discover something new.

Excuse—To dream of making excuses shows you'll have reasons to apologize.

Fields—Family joy and good health.

Funeral—Inheritance.

Friends—Dreaming of a dear friend means you can speculate for good luck is with you.

Garter—You are due to fall in love.

Gold—If you are gathering gold or silver you are sure to suffer a loss.

Guitar—You will be involved in a scandal.

Hat—If you try on a new hat, you will get a new position, a friend, or a sweetheart.

Horseman—A dangerous journey.

Husband—If with his back to you, means he keeps a secret journey.

Thisa' and Thata'

Sander Strodomski was frantically searching for Sandara's new edition Friday. Did he want to see his name?

Bill Bazar was observed by Eileen going to church.

Albina Kasper and Lillian Kaserauskas were mistaken for freshies at High School. They are sophmores.

Dennis Dombrauskas is one of the best dancers in Sandara. Come and see him some Friday night hopping away.

Little Audrey

Little Audrey laughed and laughed when the best man couldn't find the ring at her brother's wedding because she knew her brother left a ring in the bathtub.

Little Audrey laughed and laughed when her mother fell from the Woolworth tower, because she knew mother had her new fall coat on.

TIMELY TOPICS

With the Democratic Party having adopted the former policies of the Progressive Republican platform, it appears that in the coming elections we shall have party alignments upon principles and policies rather than on party names or labels. The New Dealers have sounded the death knell for the greatest curse of American politics — **partisanship** — and have heralded the emergence of two **true** parties — the Conservative and Liberal.

It is no longer intelligent to stick to party labels without consideration of fundamental party issues. Strict party loyalty is fast becoming obsolute. The New Deal has done much to shatter these old party alignments. Take these illustrations:

For years the Democratic Party has opposed centralization of power in the Federal Government and of the Federal Government's usurpation of the sphere of private business. Yet, the New Deal has broadened and expanded the scope of the Federal Government's powers, and its regulation, control and competition with private enterprise.

For over a century the Democratic Party has advocated State's rights. Yet, under the New Deal State's rights have dwindled to virtually nothing.

Thus, the New Deal has brought about a condition which will prove to be a salvation from many political evils of the past.

— **Stella Strikol.**
Attorney at Law.

New Haven, Conn.

ALT. Sandaros 2-ras Apskritys rengias prie naujų darbų.

Amerikos Lietuvių Tautinės Sandaros 2-ro apskričio suvažiavimas įvyko New Haven, kovo 29 d., Lietuvių salėj. Atstovų dalyvavo 15-ka.

Atidarius susivažiavimą, pirmininkas B. Vedeikis paskyrė spaudos ir mandatų priėmimo komisiją iš J. L. Dulbio, Bridgeport, Conn. ir V. Alksninį, iš New Haven, Conn. Raštininkas A. Orantas skaitė tarimus iš pereito suvažiavimo, kurie liko priimti.

Apskričio valdybos raportai liko priimti. Apskr. vice-pirm. p. Brinius, iš New Britain, Ct. nedalvavo, netgi New Britaino kp. delegatų neprisiuntė. Atstovai žingeidavo apie priežastį, manydami, nejaugi Newbritoniečių "žvakė sužibo" kaip ir Hartfordo?

Siunčia delegatus į seimą

Iš susirinkimo tarimų verta pažymėti entuziazmą laikytis Sandaros principų — nesiskirstyti, nes prie Sandaros pažangesniam elementui vietos yra, ir proga tautiniam darbui dirbti didelė. Todėl nutarta, kad apskričio valdyba netik kad pasveikinimą pasiųstų Sandaros Seimui, bet kad pasistengtų taip pat, kad kas nors atstovautų Conn. valstijos apskritį Sandaros seime. Apskričio valdyba įgaliota suteikti mandatus veikėjams, kurie kreipsis prie apskričio valdybos.

Tartasi organo Sandaros palaikymo klausimu. Nariai išsireiškė, kad narinės duoklės yra peraukštos. Apskričio valdyba įgaliota pateikti seimui įnešimą tuo klausimu.

Nutarta surengti metinį išvažiavimą West Havene Indian Grove Park. Pasiteiravus sužinota, jog daržą galima gauti birželio 28 d. Daržas tokiu budu paimtas tai dienai.

Išvažiavimą surengs New Haveno Sandaros 10-ta kuopa. Programu pasirupins apskričio valdyba.

Apskričio pirmininku išrinkta B. Vedeikis

Apskričio valdyba vienbalsiai išrinkta esančioji, butent: pirm. B. Vedeikis, iždininku J. Sagevičius, organizatorium P. Remeikis — visi iš Bridgeport, Conn.; raštininku A. Orantas, iš Waterbury, Conn.

Sekantis suvažiavimas nutarta turėti New Haven, Conn.

Po sesijos svečiai tapo pavaišinti puikia vakariene, kurią parupino pp. Kripaitienė ir Žimkienė, pagelbstint pp. V. Kripaičiui, A. Žimkui ir J. Čeponiui. Po vakarienės buvo prakalbėlės, trumpos, bet nuoširdžios. Kalbėjo B. Vedeikis, M. Krugelis, A. Orantas, J. L. Dulbis, S. Cverka, A. Skirka, J. Sagevičius, p-nia Žimkienė ir P. Remeikis.

Atstovai išsistkirstė linksmi ir dėkingi gaspadinėms už vakarienę.

Saudos Komisija:
Vincas Alksninis
J. L. Dulbis.

Malonus Lietuvos Svečiai

Vos kelios dienos kaip išlydėtas garbingas Lietuvos svečias vyskupas Matulionis. Šiuo tarpu Amerikos lietuviai jau yra susilaukę ne vieno, bet keletos įžymių svečių iš Lietuvos, kurie čion atvyko ne kaipo turistai vien dėl "good time", bet kaipo Lietuvos gyvenimo įvairių sričių reprezentantai. Štai kan. F. Kemėšis, Žemės Ūkio Akademijos profesorius, kuris Amerikon atvyko kiek anksčiau lietuviškam mokslui medžiagos pasirinkti. Štai lietuviško meno daimontas visų gerbiamas ir mylimas skulptorius Petras Rimša; atvykdamas Amerikon jis atsivežė nemenką rinkinį savo kurinių, kurie daro garbės lietuvių tautai, kuriais didžiuojasi kiekviena tauta. Skulptorius P. Rimša yra pareiškęs norą surengti kelias savo kurinių parodas. Pirmoji paroda berods turi įvkti New Yorke. Jo parodų pasisekimu turėtų buti užinteresuotas kiekvienas lietuvis.

Štai gerb. Vincas Uždavinys, "Musų Vilniaus" laikraščio redaktorius, jaunas bet pasižymėjęs visuomenės veikėjas, nenuilstantis kovotojas dėl Vilniaus grąžinimo Lietuvai, gabus rašytojas ir didelis vilniečių draugas. Jo atvykimo tikslas: geriau supažindinti Amerikos lietuvius su Vilniaus klausimu ir su vilniečių lietuvių padėtimi lenkų okupacijoj. Nėra gi lietuvio kam Vilniaus reikalai nerupėtų, — tat gerbiamo svečio atsilankymas Vilniaus Geležinio Fondo steigėjo, yra beabejo vertas geriausio pasisekimo.

Štai Dr. Juozas Leimonas, Lietuvos Pasaulinės Sąjungos sekretorius, jaunas bet jau žinomas visuomenininkas ir kulturos darbuotojas.

Lietuvos Pasiuntinybės Informacijų Skyrius,
Washington, D. C.

Salin Su Bosais

SAUGOKIME DEMOKRATIJĄ!
Palikime Valdžią Žmonių Rankose!

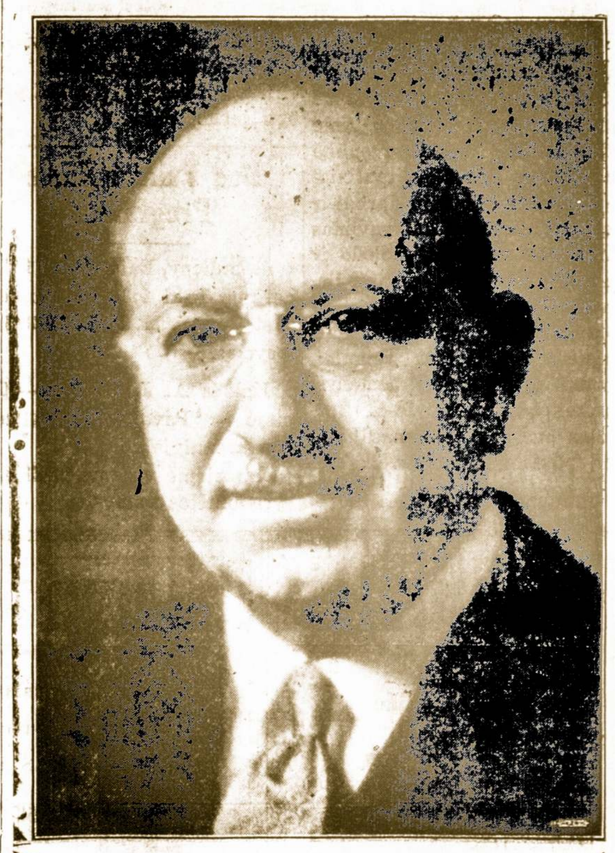

Gubernatorius Henry Horner

Jis yra visų žmonių gubernatorius. Laike savo valdymo jis pilnai bendradarbiavo su visų žmonių prezidentu, FRANKLIN D. ROOEVELT. Ir tą atliko nepaliesdamas Illinois piliečių teisių.

Balsuokime už Sekančius Kandidatus

For President
☒ **FRANKLIN D. ROOSEVELT**

For U. S. Senator
☒ **JAMES HAMILTON LEWIS**

For Governor
☒ **HENRY HORNER**

For Lieutenant Governor
☒ **JOHN E. CASSIDY**

For Auditor of Public Accounts
☒ **HOMER MAT ADAMS**

For State Treasurer
☒ **JOSEPH T. SPIKER**

For Attorney General
☒ **OTTO KERNER**

Nominacijos Įvyksta Šiam Antradieny, BALANDŽIO-APRIL 14 D. š. m.

Balsuokit Visi Nominacijose Už

Henry Horner

Bargenai Martinkaus

KRAUTUVĖJE
3340 So. Halsted St

Čia rasite įvairius vyrams papuošalus, gerus ir pigius.
Pirkite pas Martinkus Velykoms gražią skrybelę, marškinius arba kaklaraištį

Čia rasite didelį pasirinkimą naujų gražių ir įvairių spalvų skrybelių, garsių išdirbysčių kaip tai: Mallory ir Portis Bros. Comp. Gero balto broadcloth marškiniai tiktai $1.50, o silk broadcloth $1.95 ir visokių kitokių spalvų ir margumų galima gauti. Kaklaraiščiai įvairių Velykiškų spalvų tiktai 45 centai.

Pas Martinkus galima gauti visą eilę gražių vyrams aprėdalų kaip **taisvederių, jackets, sport shirts, kepurių, pirštinių, kojinių, diržų, petnešių, kalnierių ir etc.**

Prie progos linkime savo kostumeriams Linksmų Velykų Švenčių.

STASYS IR TEODORA MARTINKAI
3340 So. Halsted St. Tel. Boulevard3210

Pavasario Šventės — Velykos sukelia mumyse daug smagių atsiminimų ir džiaugsmo
Tegul šių Švenčių dvasia paskatina Chicagos lietuvius prie didesnio pasiryžimo savo tautos gerovei.

JUSTIN MACKIEWICH
Prezidentas

STANDARD FEDERAL SAVINGS AND LOAN ASSOCIATION of CHICAGO
2324 So. Leavit Street Chicago, Illinois

Ekskursijos į Lietuvą

Per Gothenburgą, Švediją
Išplaukia iš New Yorko
GEGUŽĖS 29, 1936 M.
Modernišku motorlaiviu
GRIPSHOLM
TIESIOG Į KLAIPĖDĄ
Laivo nemainant
Šią ekskursiją vadovaus p. Pr. Zaborskis Švedų Amerikos Linijos, Klaipėdos skyriaus vedėjas.

Antra ekskursija išplauks
LIEPOS 1 D. Į KLAIPĖDĄ
Per Gothenburg-Stockholm
Ekskursiją vadovaus p. Vl. Mučinskas, Švedų Amerikos Linijos centralinėje raštinėj New Yorke Lietuvių skyr. vedėjas. Ekskursijas užgyrė Lietuvių Laivakorčių Agentų Sąjunga Amerikoje.

Kiti išplaukimai iš New Yorko
KUNGSHOLM ..... balandžio 25,
GRIPSHOLM ..... gegužės 5,
DROTTNINGHOLM .... Gegužės 16
KUNGSHOLM ..... Birželio 4

Platesnių žinių apie ekskursijas, brošiurėlių ir laivakorčių malonėkite kreiptis į vietinį laivakorčių agentą, arba
SWEDISH AMERICAN LINE
181 N. Michigan Avenue
Chicago, Illinois

F. VIZGARDAS
Savininkas
INTERNATIONAL WHOLESALE WINE & LIQUOR CO.

Pirkdami degtinę visuomet perskaitykit leibelį ant kitos pusės butelio, persitikrinimui, kiek senumo yra degtinė ir nemokėkite daugiau už tokią pat degtinę, kaip musų. Musų įstaigoj dirba visi lietuviai: agentai, draiveriai ir ofiso darbininkai. Reikalui esant visuomet kreipkitės į musų sandelį. Parduodam tik tiems, kurie turi laisnį.

Reikalaujame lietuvių agentų. Musų degtinė lengvai parsiduoda. Nuošimtis geras.

Tel. Boulevard 0470
4611 SO. ASHLAND AVE.
CHICAGO, ILL.

VIETA, KUR CHICAGOS LIETUVIAI PERKA SAU ANGLIS

Mes užlaikom tik geriausios rūšies anglis ir turim didelį pasirinkimą. Kainos labai prieinamos; užganėdinimas užtikrintas.

Vilija Coal Co.
3700 So. Spaulding Ave. :: Chicago, Ill.
LIETUVIŲ ĮSTAIGA.
Tel. Lafayette 2584.

Dalyvaukime Visi Musu Laikrascio Vajuje

Kaip Degino Raganas Lietuvoje

Ragana Ant Laužo Ukmergėje

Žmonės tikėjimo išsižadėję, su velniu sandorą padarę, burtais vieną ar keletą žmonių nu marinę buvo baudžiami senovė je mirtimi ant laužo. Tokius nusikaltėlius teismai kvalifikuo davo pagal lytį — raganiais, raganomis. Juos teisė valstietiški kuopų teismai arba miestų teismai.

Naivią savo pradžią ir klaikią finalų istoriją užeiname viename Ukmergės teismo iš 1587 m. dekretų. Pas žydą Me jerą tarnavo nieku blogu niekuomet nepasirodžiusi mergina Agota Jurėnaitė. Buvus ji tylaus budo, darbšti, tik staiga atsirado joje meiliškos pretenzijos. Ji jas nukreipė į bajo ro Žardeckio tarną Igną Bielani. Bielanis nesidalino, matyt, su ja tokiais troškimais. Įsitikinusi, kad savo jėgomis prisivilioti Bielanio nesugebės, nuėjo ji prašyti patarimų pas kažkokią Lukšienę. Už nedidelį atlyginimą Lukšienė jai nurodė išeitį: reikia nudobti juodą katiną, nupiauti jo keturias kojas ir užkasti jas prie Bielanio gyvenamo namo durų. Užkasant reikia dar ištarti: "kaip to katino kojos nešiojo jį pas pateles, taip tu, Ignai, buk len gvas ateiti pas mane". Senoviška įsimylėjėlė šį receptą įvykdė. Ji užkasė katino kojas prie Žardeckio arklidžių, nes jos mylimas jokio gyvenamojo namo neturėjo, o nakvojo savo pono arklidėse. Begulėdama žydo kamaroje, Jurėnaitė ėmė laukti to, kurio troško jos širdis. Kodėl gi jis neina? Kas per burtai, už kuriuos ji mokė jo pinigus, jei jau dvi savaitės, o jo vis nėra. Trečią savaitę į Jurėnaitės lukesčius įsirėžė nenumatytas atsitikimas. Arklidės, kuriose nakvojo Bielanis, vieną naktį užsidegė ir supleškėjo. Vos išsigelbėjo dumų ir karščio pabudintas arklininkas Bielanis. Nuostolių ištiktas bajoras Žardeckis ėmė aiškinti gaisro priežastis. Kai nieko nepavyko išaiškinti, jam atėjo mintis, ar tik nebus čia kokios nors supykusios ant jo raganos darbas. Po visos eilės valstiečių ir baudžiauninkų apklausinėjimo paaiškėjo, kad vienas jų, valstietis Malašius, matė žy do merginą kažką prieš porą savaičių užkasant į žemes. Pasirausęs apie sudegusias arklides, bajoras užėjo pakastas Jurėnaitės keturias katino kojas. Su tokia įrodomąja medžia ga ir liudininku Malašiumi Žardeckis ir iškėlė Ukmergės miesto teisme prieš Jurėnaitę bylą. Žardeckis savo skunde paminėjo, kad nuo tos dienos, kai buvo užkastos katino kojos, jis pats pajuto savo kune silpnumą ir kasdien ėmė nykti. Teisme kaltinamoji gynėsi ir aiškinosi, kad ji kojas pakasus visai kitais tikslais: ji tenorėjus prisivilioti arklininką Bielanį. Kad Jurėnaitė kalbanti tiesą, žino davusi patarimus Lukošienė.

Bet kai teismas liepė atvesti Lukošienę, pasirodė, kad jos Ukmergėje nebėra. Prieš kelias dienas nežinia kurią kriptimi ji iš miesto buvo visai išvykus. Teismas, turėdamas aiškius burtų davinius, bet budamas netikrai dėl jų paskirties savo pirmame posėdyje nusprendė: "Agatą Jurėnaitę, kurią bajoras Žardeckis kaltina sudeginus jo arklides ir paken kus jo sveikatai, atiduoti budeliui pravesti kankinimams".

Tą pačią dieną Žardeckas iškvietė budelį, kuriam teismas ir atidavė Jurėnaitę galutinai išaiškinti jos kaltumui. Apie kankinimą ir jo pasekmes duo da teismui pranešimą gurguolinis Veinartas: "ištrauktą iš vandens surištomis rankomis ir kojomis raganą aš, gurguolinis, kartu su ponu Žardeckiu prie žmonių žiurinčių kelis kar tus geruoju klausiu: ar prisipažįsti kad tarnauji nelabajam? Ne, sako, nuimkit virves ir paleiskit — aš nemoku jokių kerėjimų. Tada Žardeckis liepė budeliui ją vesti ir kankinti adatomis. Budelis, ponas Žardeckis, aš ir miestietis Jakuška atėjome su ragana į budelio namus ir žiurėjome kankinimo aktą. Su trimis įvarytomis po nagais kaulinėmis adatomis ragana gynėsi ir rėkė: nekankinkit, už mano kančias prieš Dievą atsakysit! Kai budelis prikišo įkaitintą keptuvą prie padų, ragana prisipažino. Aš tą Žardecką užkerėjai, sudeginau, pasakė ji, tegu nudvesia jis patį, jo vaikai ir jo vaikų vaikai."

Ukmergės miesto teismas po dviejų dienų pasirėmęs tuo gurguolinio pranešimu Jurėnaitę pasmerkė mirti ant laužo. Nors apie sprendimo įvykdymą teismo dokumentai nieko nepasako, bet koks ir iš kur šiai merginai išsigelbėjimas

LINKSMŲ VELYKŲ!

Sveikiname Pavasario Šventėse— Velykose visus savo rėmėjus ir draugus; mes linkim, kad šios šventės butų kuolinksmiausios kiekvienam

J. KALEDINSKAS
Vedėjas.

Progress Fur. Co

3222-26 So. Halsted St. Chicago, Illinois

Tel. Victory 4226

Visiems savo kostumeriams ir draugams aš linkiu linksmų ir smagių Velykų Švenčių.

W. J. STANKUNAS

3315 So. Halsted St. Chicago, Illinois

Tel. Yards 1546

Velykų Šventėse sveikiname visus savo buvusius, esančius ir busimus rėmėjus

BEN. I. KAZANAUSKAS
Sekretorius

SIMONO DAUKANTO FEDERAL SAVINGS AND LOAN ASS'N of CHICAGO

2202 W. Cermak Road Chicago, Illinois

NAUJAUSIOS PAVASARIO MADOS JAU ATĖJO!

Mes Kviečiam Jus Ateiti ir Pamatyti Jas

Mes specializuojamės "Arch Support" batuose (Shoes) ir turime ekstra pločio didelį pasirinkimą.

PRITAIKINS DR. SCHOLL'S KOJŲ SPECIALISTAI

PIERZINSKI SHOE STORE

1720 West 47th Street Chicago, Ill.

Sveikina Chicagos Lietuvius Velykų Šventėse.

Aš linkiu, kad visi musų tautiečiai lietuviaipraleistų kuolinksmiausiai Velykų Šventes

ADV. C. P. KAL
Valstijos Prokuroro Padėjėjas

Phone Boulevard 2183

A. R. JUNIEVICH
Watchmaker and Jeweler

Deimantai, Laikrodžiai ir Vestuvių žiedai musų Specialybė

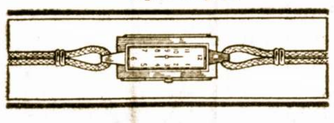

Pusė kainos numušta ant deimantų, laikrodžių ir kitų sidabrinių ir auksinių daiktų. Pasinaudok šia proga!

KIEKVIENAS DAIKTAS GARANTUOTAS

3317 South Halsted St. Chicago, Illinois

PASKOLOS ANT MORGIČIŲ

Nuo 5 iki 20 metų
Taupykit pinigus apsaugotoj vietoj
Mes išmokėjom 4% div.

STANDARD FEDERAL SAVINGS AND LOAN ASS'N of CHICAGO

2324 So. Leavitt St.

JUSTIN MACKIEWICH, Pres.

KEPAME BULKUTES

Del "hot-dogs" kilbasiukų prieinamomiss kainomis del visokių parengimų.

Pirm negu pirksit kitur, pašaukite mus:

Aleksa Bakery

Tel. YARds 7258

3339 South Morgan St. Chicago, Illinois

Safety Deposit Boxes $2.50 per Year — Telephone Yards 6894

Home-Builders — **Real Estate**

3352 South Halsted St., Chicago

NOTARY PUBLIC :: INSURANCE OF ALL KINDS

Pagelba Nuo Reumatizmo ir Sausgėlės

Nesikankykite savęs skausmais, Reumatizmu, Sausgėle, Kaulų Gėlimu, arba Mėšlungiu — raumenų sukimu, nes skaudėjimai ant patalo paguldo.

CAPSICO COMPOUND mostis lengvai prašalina viršminėtas ligas; mums šiandien daugybė žmonių siunčia padėkavones pasveikę. Kaina 50c., per pašta 55c ar dvi už $1.05.

Dukart tvirtesnė — 75c.

Knyga: "ĮALTINIS SVEIKATOS" augalais gydytis, kaina 50c.

JUSTIN KULIS

3259 South Halsted Street Chicago, Ill.

Linkime kuolinksmiausių Velykų Švenčių visiems savo Kostumeriams ir draugams

ROOSEVELT FURNITURE CO.

2310 W. Roosevelt Road Chicago, Ill.

"Vieta, kur Chicagos lietuviai perka rakandus"

Sveikiname visus Chicagos lietuvius Velykų Šventėse

Bridgeport Clothing Co.

J. Petrauskas, Sav.

3312 So. Halsted St. Chicago, Illionois

DVI MODERNIŠKOS LIETUVIŲ ĮSTAIGOS

JUCUS SISTERS RESTORANUOSE VISUOMET GERAS IR SKANUS VALGIS, GERAS IR MALONUS PATARNAVIMAS — ŽEMOS KAINOS.

Jucus Sisters Restaurants

1608 West 47th Street
3241 So. Halsted Street
CHICAGO, ILLINOIS

REAL ESTATE

TEIKIAME PATARIMŲ MORGIČIŲ, TAKSŲ KLAUSIME . . .
TURIME VISOKIŲ BARGENŲ NAMŲ PIRKĖJAMS . . .

NOTARY PUBLIC, INSURANCE IR PASKOLOS

B.R. PIETKIEWICZ & CO. MORTGAGE BANKERS

2608 West 47th Street

Telephone Lafayette 1083

KRUKONIS OLSZEWSKI & CO.

Parduodam ir mainom namus ir farmas
Užrašom visokios rušies apdraudą — Insurance
Padarom legalius dokumentus
Renduojam Apsaugos skryneles "Safety Boxes"

Krukonis-Olszewski & Co.

3251 South Halsted Street Chicago, Illinois

Tel. Victory 1233

BRIDGEPORT KNITTING SHOP

Mezgam storus ir plonus vyrams, moterims ir vaikams Vilnonius Sveterius ir Kojines (pančekas). Taipgi taisome ir senus sveterius.

Parduodam storas, visokios rušies ir spalvos gijas del mezginių po 43c. matkelis.

Adara dienomis ir vakarais, o taipgi ir nedėliomis.

BRIDGEPORT KNITTING SHOP
Frank Selemonavičius Sav.

504 West 33rd Street Chicago, Illinois

Tel. Victory 3486

JOHN P. EWALD

LOANS and INSURANCE

Jeigu reikalauji pinigų ant Pirmo Mortgičio, arba apdraudos nuo ugnies, vėjo, etc., atsišauk:

840 West 33rd Street

TELEFONAS: YARds 2790 arba 2791

Keistučio Skolinimo ir Budavojimo B-vės

RAŠTINĖJE

Chicagoje

TOWN OF LAKE

Kaip balsavo SLA. 122 kp. į Pildomą Tarybą

Pereitam sekmadieny, bal. 5 d. įvyko rinkimai į SLA. Pildomą Tarybą. Laimėtojais išėjo tautinis sąrašas. Rezultatai sekanti:

Į prezidentą:
N. Rastenis gavo 33 bal.
F. Bagočius — 24
Į vice prezidentą:
A. Shalna — 37
J. Mažiukna — 22
Į sekretorių:
M. Vinikas — 36
P. Jurgeliutė — 18
W. Morris — 5
Į iždininką:
J. Lopatto — 29
K. Gugis — 26
Į iždo globėjus:
S. Mockus — 33
A. Zalatorius — 38
E. Mikužiutė — 26
J. Miliauskas — 13.
Į daktarą kvotėją:
Dr. Mikolainis — 27
Dr. Stanislovaitis — 27
Dr. Valibus — 4.

Delegatais į SLA. seimą Clevelande išrinkti adv. J. J. Grišius ir D. Pivarunas. — **Rep.**

IŠ POLITIKOS LAUKO

Visi Chicagos lietuviai susirinkime į Ashland Blvd. Auditoriją Velykų dienoje.

Chicagos lietuviams Velykų diena, bal. 12, 1936 bus atmintina netik kaipo religinė šventė, bet taipgi kaipo istorinis politinis įvykis, reikšmingas lietuviams, kad vienas musų tautiečių, butent adv. John T. Zuris, kandidatas į miesto teisėjus, buvo oficialiai Demokratų partijos pripažintas ir endorsuotas.

Masiniame lietuvių susirinkime pareikšime savo džiaugsmą ir pripažinimą musų kandidatui. Su lietuviais dalyvauti pasižadėjo pakviestieji svečiai: Majoras Edw. J. Kelly, kandidatas į valstijos gubernatorius Dr. Herman N. Bundesen, County Clerk Michael J. Flynn ir kiti. Bus graži programa, dainuos operos dainininkė Helen Bartush ir kiti. Bus ir šokiai jaunimui.

Trumpa adv. John T. Zurio beografija.

Adv. John T. Zuris yra sunus patriotingų ir abelnai gerbiamų lietuvių tėvų pp. Tamo ir Gertrudos Zurių, gyvenančių 6334 So. Ingleside Ave. Jie išaugino skaitlingą šeimyną: tris dukteris, dvi mirę, ir viena, ištekėjus už Jono Sinkaus, ir ir penkius sunus: Antaną, Joną, Gediminą, Algirdą ir Vytautą. Jonas gimęs Pittston, Pa., geg. 25, 1898 m. Prieš 25 metus atkeliavo su tėvais iš Penn. Chicagon. Čia baigė Kent College of Law ir, išlaikęs reikalingus kvotimus, pradėjo praktikuot advokaturą—1925 metais. Adv. John T. Zuris vedė už moterį lietuvaitę, p-lę Eleną Norkevičiutę ir apsigyveno Brighton Parko kolonijoj, 12toj Wardoj. Savo ofisą turi mieste, 105 W. Madison St. Jis netik sekmingai praktikuoja savo profesijoje, bet ir visuomenės darbuose jisai visur ėmė dalyvumą. Nebuvo svarbesnio lietuvių judėjimo, bei užmanymo, kuriame jis nebutų pasidarbavęs. Jisai pasižymi darbštumu, teisingumu ir ištverme.

Adv. John T. Zuris taipgi pilnai atatinka tai vietai į kurią kandidatuoja. Iš dviejų atvėjų buvo išrinktas pirmininku Lietuvių Advokatų Sąjungos, kur girtinai ėjo savo pareigas. Dabar jis yra pirmininku Lietuvių Profesionalų ir Biznierių Sąjungos.

Metais musų kandidatas dar visai jaunas žmogus, bet daug patyrimo turįs. Laike Pasaulinio karo jis tarnavo Suv. Vals. kariuomenėj, Aviacijos Korpuse. Jo pokarinis veikimas augštai jį rekomenduoja. Jisai veiklus Legionierių tarpe ir užima vietą Judge-Advocate — Teisėjo-Advokato 4-tame Apskrityje Amerikos Legionierių Illinois valst., kuris apima 35 Legiono Postus.

Adv. John T. Zuris pilnai užsitarnauja savo tautiečių pasitikėjimo ir pripažynimo, kaip ir visų kitų piliečių. Kiekvieno iš musų yra pareiga balsuoti už adv. John T. Zuris į miesto teisėjus bal. 14 d. Primery rinkimuose. Jo laimėjimas — bus musų visų lietuvių laimėjimas.

Felice Nausėda,
J. T. Zuris Boosters Club.

Pas bridgeportietį p. J. Janeliuną sutikau vieną lietuvį vice-prezidentą vienos žymios amerikonų biznio firmos. Jis noriai su manim kalbėjosi lietuviškai, akyvaizdoj savo biznio draugų — amerikonų.

Tai pavyzdingas lietuvis, kurio gabumai ir pasisekimas bizny, nenumarino lietuviškumo.

Musų Pačių Reikalai

EILĖS PASITRAUKUSIAM IŠ MUSŲ BROLIJOS — ARĖJUI.

Sakoma, jog ir p. Arėjas Vitkauskas prasišalino iš nekaltų bernelių stono.

Dvasios vadas labai susirupino ir nerimauja, nes Arėjas buvo vienas populiariškiausių brolijos narių. Tačiau kiti nariai slaptomis sveikina Arėją ir vienas net parašė jam tokias eiles:

"Ko čia štebėtis, jei atgimus,
Širdis jo trokšta pamylėt —
Ir atgyvenusius tarimus
Priverstas buvo užtylėt.

Jaunystės amžiaus beklausy-
[dams
Sau naują laimę susiradai,
Gyvenk, Arėjau, nepaisydams,
Ką pliurpia dvasiški vadai!

Tegul vienuolio sunkią dalį
Vis neš be ateities gražios,
Berneliai, ką mylėt negali;
Kurių jau nieks nesuvedžios.

— **Juozas.**

Kada tvėrėsi Lietuva, musų raudonieji buvo užimti pirkimu Sovietų Rusijai traktorių ir ginklų. Lietuvos demokratija tuomet jiems nerupėjo.

Šiandie jie mato demokratijoj progą pasipinigauti.

TRUPINIAI

Pavasario šventę — Velykas seka gražioji vasara. Prisikelia puošni gamta; sykiu musų upas ir energija pakyla lietuvišką, tautišką darbą. Dirva juk plati, darbas malonus.

B. Haupmanas, miręs elektros kėdėj, apkaltintas nužudyme garsaus lakuno Lindbergo kudikio, buvo net tris kartus baustas Vokietijoj už plėšikavimą. Pabėgęs iš kalėjimo slaptai įvažiavo į Ameriką. Dabar, sakoma, sudeginus jo kuną, žadama pelenus gabenti į "Faderlandą", iš kurio gyvas budamas pabėgo. Ar bus jam dabar suteiktas oficialis į Vokietiją grįžimo raštas? O gal jo pelenams stikliniame inde teks keliauti pasislėpus kieno nors čemodane.

Čekijoje yra milžiniška čeverykų dirbtuvė, kuri 75 nuošimčius savo gaminių eksportuoja, daugiausia į Ameriką. Nerasi nei vieno čeko Amerikoj, kuris nepirktų sau čeverykų, dirbtų jo tėvynėj. Netik perka, bet ir juos giria kitiems. Reiškia, gelbsti savo tėvynės rinkai.

Ar nebutų laikas prie musų posakio: "Savas pas savą", pridėti dar ir "už savo" ir paremti nuoširdumu, nes kas galima pirkti pas Ickį ir Maušą, tas galima gauti ir Petrą, Joną ir Mateušą.

Populiarė Jaunųjų Sandariečių tarpe, Mariutė Bernotaitė, kuri bal. 14 d. rinkimuose balsuos pirmą kartą — balsuos už musų kandidatą J. T. Zurį ir kitus reguliarės demokratų partijos kandidatų sąrašą.

Neseniai įvykusioj "nekaltų bernelių" konferencijoj, diskusuota hornerizmo primetimas jų "karaliui", Paaiškėjo, kad "n. b." karalius p. V. visai nėra Hornerio politinis šalininkas, tik prisilaikanti "n. b." konstitucijos negali viešai "nekalto bernelio" norams prieštintis. Mat, Horneris irgi yra "nekaltas bernelis".

Žinau vieną lietuvį, kuris prieš keletą metų kandidatavo į valstijos valdvietę, maldavo lietuviškų balsų, kutendamas lietuviškus patriotiškus jausmus. Dabar tas pats lietuvis prakaituodams maldauja balsų prieš savo tautietį.

Kitėja laikai, kitėja ir žmonių jausmai. Gaila.

Bal. 5 d. Lietuvių masiniam mitinge, Auditorijoj, sakoma, iš ten buvusių, apie pusė žmonių buvo Hornerio tautybės.

— **P—is.**

Gražus Margučių Vakaras.

Lietuvių Moterų Draugija Apšvieta rengia gražų margučių vakarą, nedėlioj, balandžio 19 d., 1936 m., Chicagos Lietuvių Auditorijoj, 3133 South Halsted St.

Už gražiausiai numargintus margučius bus suteiktos dvi dovanos. Taipgi bus programas, kurį išpildys Brighton Parko Jaunuolių Draugijėlė, po vadovyste A. Zabukienės.

Guas dovanas narės, draugijoj išbuvusios dešimtį metų arba dvidešimtį. Užkandžiai, gėrimai ir gera orchestra šokiams. Įžanga 35 centai. Pradžia 5 val. vakare. Kviečia skaitlingai atsilankyti rengimo komisija:

A. Miščikaitienė,
K. Keturakienė,
O. Paulauskienė.

Jura.

— Jusų sveikatą pataisytų tik vanduo. Ar galėtumet išvažiuoti į jurą porai savaičių?

— Taip, aš esu laivo kapitonas.

Pasinaudokit Proga
Drabužių-'siutų' ir Overkočių
DIDELIS
IŠPARDAVIMAS

KAINOS ŽYMIAI NUPIGINTOS
Senai žinoma Chicagos lietuvių įstaiga parduoda pigiau negu vidurmiesty . . .
Ateikite ir persitikrinkite . . .
BRIDGEPORT CLOTHNG CO.
J. PETRAUSKAS, Sav.
3312 South Halsted Street
Phone Boulevard 1162

EŽERSKIS IR SUNUS
LAIDOTUVIŲ DIREKTORIAI
10734 South Michigan Avenue
Telephone PULlman 5703
Reikale yra ir moteris patarnauja.

Phone Prospect 3242 — Day & Night Service
PAVLAVICIA UNDERTAKING CO., Inc.
S. MITCHELL, Embalmer
Complete Funeral For $75.00
6823 South Western Avenue — Chicago, Illinois

Mus Trokas Patarnauja
Tel. Res. Boulevard 3951
Office Yards 5293
SERVICE MOTOR EXPRESS
COAL—WOOD—MOVING
J. KRAULAIDIS
3364 So. Halsted St. Chicago.

Ofiso Telefonas Calumet 7288
Joseph A. Bagdonas
Pianus ir Kitokius Daiktus. Taipgi Pristatom Anglis. Pekraustom Artimoj ir Tolimoj Distancijoj Rakandus.
3244 South Halsted Street — **Chicago, Ill.**

VIETA, KURIĄ ŽINO VISAS BRIDGEPORTAS
ANTANO ZALATORIAUS UŽEIGA
827 West 33rd Street
CHICAGO, ILLINOIS
Telephone Boulevard 4823
Geras alus, importuoti ir Lietuvos gėrimai

West Side Hotel
IŠRENDUOJAM SVETAINĘ VISOKIOM PRAMOGOM:
Vestuvėms, šokiams, "parėms" bunco ir draugiškiems susiėjimams.
Virtuvę galit naudoti veltui
Rezervuokit iškalno telefonuojant: CANal 9585
WALTER NEFFAS, Sav.
2435 So. Leavitt St. — **Chicago, Illinois**

LAIDOTUVIU DIREKTORIAI

— NARIAI —

CHICAGOS IR CICEROS LIETUVIŲ LAIDOTUVIŲ DIREKTORIŲ ASSOCIACIJOS

Patarnavimas—Dieną ir naktį. Turime Koplyčias visose miesto dalyse

LACHAWICZ ir SUNUS	2314 West 23rd Place Phone Canal 2515 Cicero Phone — Cicero 5927
S. P. MAŽEIKA	3319 So. Lituanica Avenue Phone Yards 1138
J. LULEVIČIUS	4092 Archer Avenue Phone Lafayette 3572
A. PETKUS	1410 So. 49th Ct., Cicero, Ill. Phone Cicero 2109
A. MASALSKI	3307 So. Lituanica Avenue Phone Boulevard 4139
J. F. RADŽIUS	668 West 18th Street Phone Canal 6174
S. M. SKUDAS	718 West 18th Street Phone Monroe 3377
S. C. LACHAVICZ	44 East 108th St., Roseland Phone Pullman 1270 arba Phone Canal 2515
I. J. ZOLP	1646 West 46th Street Phone Boulevard 5203—8413
J. F. EUDEIKIS	4605-07 So. Hermitage Ave. Phone Yards 1741—1742

ADVOKATAI

Telephone Boulevard 2800
JOSEPH J. GRISH
LIETUVIS ADVOKATAS
4631 South Ashland Ave.
Res. 6515 S. Rockwell St
Telephone: Republic 9723

OLIS IR VASALLE
ADVOKATAI
134 No. La Salle St., Suite 1308.
Chicago, Ill.
Vakarais tik Subatomis
3252 So. Halsted Street
el. Calumet 8946.

JOHN B. BORDEN
LIETUVIS ADVOKATAS
2201 W. Cermak Road (W. 22 St.)
Ofiso valandos: Kasdien nuo 9 iki 5
Vakarais: Panedėlio, Seredos ir Pėtnyčios 6 iki 9
Telefonas Canal 1175
Namai: 6459 S. Rockwell St.
Telefonas Republic 9600

STELLA STRIKOL
Attorney and Counsellor at Law
(Lietuvaitė—Advokatas)
134 No. La Salle St Chicago.
Kambarys 1308
Tel. Randolph 0332
Vakarais namuose
6710 So. Campbell Avenue

Tel. Canal 2552
JOHN KUCHINSKAS
LIETUVIS ADVOKATAS
2201 W. Cermank Road
(Buvęs 22nd St.)
CHICAGO, ILL.
Ofiso valandos kasdien nuo 9 iki 6
Vak.: Ketvergo ir Subatos 9—7:30

Telefonas Central 4490
A. A. SLAKIS
LIETUVIS ADVOKATAS
111 West Washington Street
Kambarys 737
Chicago, Illinois
Res. Tel. Hyde Park 3395

Tel. Central 2904
PAUL M. ADOMAITIS
ADVOKATAS
Suite 1102
105 W. Madison St., Chicago

DAKTARAI

Phone Canal 6122
DR. S. BIEŽIS
GYDYTOJAS ir CHIRURGAS
2201 W. 22nd Street
CHICAGO, ILL.
Ofiso valandos: nuo 1—3 ir 7—8
Seredomis ir Nedėl. pagal sutartį
Rez. 6631 So. Californija Avenue
Telefonas Republic 7868

Phone PROspect 1028
DR. J. J. KOWAR
(KOWARSKAS)
GYDYTOJAS ir CHIRURGAS
2403 West 63rd Street
CHICAGO, ILL.
Ofiso valandos: 2—4 ir 7—9 vak.
Nedėlioj ir Seredoj pagal sutartį
Rez. ir Ofisas 2359 So. Leavitt St.
Tel. Canal 0706

Phone Canal 6122
DR. GEO. I. BLOŽIS
DENTISTAS
2201 West 22nd Street
CHICAGO, ILL.
Ofiso valandos:
Nuo 9:30 iki 12; 1—5 ir 6—8
Rez. 8342 So. Marshfield Ave.
Phone Beverly 1868

Tel. Boulevard 5914 Dieną ir Naktį
Ofiso Valandos nuo 2 iki 4, nuo 7 iki 8:30 v. Nedėl. nuo 10 iki 12 a.m.
DR. S. NAIKELIS
Gydytojas ir Chirurgas
Ofisas ir Rezidencija
3335 So. Halsted St.
CHICAGO, ILL.

Ofiso Tel. Victory 5048
DR. A. JUOZAITIS
DENTISTAS
3261 So. Halsted St.
Res. Tel. Republic 0069

Victory 1522
DR. J. KULIS
Valandos:
9 iki 12 a.m.—6 iki 9 p.m.
LIETUVIS GYDYTOJAS IR CHIRURGAS
3259 So. Halsted St. Chicago

Tel. Yards 3557
DR. J. MOCKUS
LIETUVIS
Hours: 9-12 2-5 6:30 to 8:30
No Office Hours Wednesday
3401 So. Halsted St. Chicago

Tel. Boulevard 1401
DR. V. A. ŠIMKUS
GYDYTOJAS IR CHIRURGAS
Val. nuo 2 iki 4 ir nuo 7 iki 9
Nedėliomis nuo 10 iki 12
3343 So. Halsted St. Chicago

Dr. K. Drangelis
DENTISTAS
2403 West 63rd Street
Kampas 63rd ir Western Ave

Phone Calumet 7358
DR. M. ZILVITIS
DENTISTAS
3243 South Halsted Street

Phone Yards 3162
Dr. A. L. Graičunas
Gydytojas ir Chirurgas
Valandos: nuo 8 iki 11 ryto
ir nuo 6 iki 9 vak.
3310 So. Halsted St.
Chicago, Illinois

Dr. P. Z. Zalatoris
GYDYTOJAS IR CHIRURGAS
Ofiso valandos:
10:30 iki 12 val. rytais
1 iki 3 val. po pietų
6 iki 9 val. vakarais.
Sekmadieniais: 9 iki 12 val. rytais
Ofisas:
1821 So. Halsted Street
Telefonas Canal 0257
Rezidencija:
6600 So. Artesian Avenue
Telefonas Prospect 6659

DR. STRIKOLIS
GYDYTOJAS ir CHIRURGAS
Ofisas: 4645 So. Ashland Avenue
Ofiso valandos:
Nuo 2 iki 4 ir nuo 6 iki 8 val. vak.
Nedėliomis pagal sutartį.
Ofiso Tel: Boulevard 7820
Namų Tel: Prospect 1930

Phone Victory 2514
Dr. A. J. Zimontas
Seniausias Lietuvis
DENTISTAS
3252 South Halsted Street

Phone Boulevard 7042
DR. C. Z. VEZELIS
DENTISTAS
4645 So. Ashland Ave.
arti 47th Street
Valandos nuo 2 iki 8 vakare
Seredoj pagal sutartį.

Ofiso Tel. Boulevard 5913
Rez. Tel. Victory 2348
DR. BERTASH
756 W. 35th Street
Cor. of 35th and Halsted Sts.
Ofiso valandos nuo 1-3; 6:30-8 v.
Nedėldieniais pagal sutartį.

LIETUVIAI GYDYTOJAI
DR. MARGERIS
3325 So. Halsted St.
Valandos:
nuo 10 ryto iki 2 po pietų
ir nuo 6 iki 8 val. vakare.
Šventadieniais tik susitarus
Phone Boulevard 8483

Phone Hemlock 2061
Dr. Joseph Kella
Dentistas
6558 So. Western Ave., Chicago
Valandos nuo 9 iki 8 vakaro
Nedėliomis pagal sutartį

Ofiso Tel. Victory 3687
DR. J. P. POSKA
GYDYTOJAS IR CHIRURGAS
3133 S. Halsted St. Chicago
Ofiso valandos:
Nuo 9 iki 12 dieną ir — 7 iki 9 vak.
Išskyrus Antrnio ir Ketvirt. vak.
Rez. 6504 So. Artesian Avenue
Telefonas Hemlock 2374
Res. valandos: 3 iki 6 vakare
Antradieniais ir šešt. 3 iki 9 vak.