SANDARA

AMERIKOS LIETUVIŲ TAUTINĖS SANDAROS LAIKRAŠTIS

SANDARA
Published by
Lithuanian National League
of America
Consisting of 100 Branches, Located
in all Principle Cities of the
United States.
SANDARA
814 W. 33rd Street, Chicago, Ill.
Calumet 6191

...ETAI XXIII. PENKTADIENIS, SPALIO- -OCTOBER 30, 1936 M. No. 44

BRUOŽAI

Rašo V. G.

Balsavimų belaukiant

Lietuvių pirmi žingsniai politikoj.

J. Bagdžiuno "revoliucija" Vilniuje.

Apie Anglijos karaliaus meilužę.

Nacionaliai rinkimai jau čia pat. Didžiųjų partijų kandidatai į prezidentus: Roosevelt ir Landon pasakę visą eilę pra kalbų ir nušvietę savo programas palieka galutiną nuosprendį piliečių teismui.

Antradienv, lapkričio 3 dieną tas nuosprendis bus išneštas. Laimėtojai džiaugsis ir triukšmaus; pralaimėję turės nuraminti save tuom, kad už keturių metų įvyks nauji rinkimai.

Demokratams ir republikonams šie rinkimai kainuos arti 20,000,000 dolerių. Įdomu but patirti kas sudeda tuos pinigus. Milionieriai tiek neaukauja, kiek esam įpratę spėlioti. Didžiausią dalį išlaidų padengia eiliniai žmonės ir patys kandidatai.

Per pastarasias porą savaičių mums teko maišytis politiniam sukury. Nepaisant į visus trukumus ir silpnybes, kurios pasireiškia laike rinkimų, mes visgi esam nuomonės, kad demokratija geriausia žmonių valdymosi forma.

Jeigu Suvienytos Valstijos nueitų Italijos, Vokietijos ar Rusijos pėdomis, gyvenimas, ypač ateiviams, butų nepakenčiamas. Tautinių ypatybių palaikymas; laisvas žodis ir pletojimąsis nebut įmanomi. Dabar kaip Rooseveltas taip ir Landonas skaito ateivius lygiais su kitais piliečiais ir įvertina jų nuopelnus.

Demokratų partija Chicagoje, jausdama, kad lietuvių, balsai gali nulemti rinkimų pasekmes Illinois valstijoj, gelbsti mums pravesti lietuvį kandidatą į teisėjus J. T. Zurį.

Aną dieną kongresmanas A. Sabath, kalbėdamas surengtame jo garbei bankiete pareiškė, jog atėjo laikas kuomet ir lietuviai turi buti pripažinti politikoj. **Tas reiškia, jog jaunausia ateivių grupė — lietuviai anksti ar vėlai gaus jiems priklausomą šėrą valdžios viršunėse. Siekdami šio tikslo mes turime organizuotis, dirbti ir palaikyti vienybę.**

Sandaros korespondentas Vilniuje praneša mums, jog adv. J. Borden-Bagdžiunas nu vykęs į okupuotą kraštą, sukėlė ant kojų visą lenkų slaptąją policiją. Mat, tas veikėjas budamas Amerikos piliečiu laisvai kalbėjo ir nesigailėjo šiukščių žodžių okupantams.

Nedrįsdami jo areštuoti, lenkai kreipėsi į Amerikos konsulatą prašydami suvaldyti p. Bagdžiuną. Bet konsulas, žinoma, tik nusijuokė.

Lenkai, matyt, nesijaučia Vilniuje labai saugiai, kad vieno amerikiečio atvažiavimas taip juos išgąsdino.

Šioj sąvaitėj sueina lygiai 7 metai nuo depresijos užgimimo. Dalykas prasidėjo New Yorko biržoj arba "Stock Exchange". Seniai pranašauta audra užklupo Ameriką spalio 29 dieną, 1929 metais.

Šėrų ir bondų savininkai užvertė biržą krintančiomis vertybėmis. Į vieną dieną buvo parduota 16,410,030 šėrų. Antrą, trečią dieną tas pats. Bematant žėrų vertė nukrito 9 bilionais dolerių. Išgąstis apėmė visą šalį. Dirbtuvės pradėjo užsidarinėti ir į trumpą laiką depresija iškišo savo galvą.

Dabar, ačių Dievui, ją jau baigiam pergyventi.

Vietinėj spaudoj daug rašoma apie Anglijos karaliaus Edwardo draugavimą su Mrs, Simpson, du syk vedusią ir du syk divorsuotą amerikietę. Kai kurie pranašauja, jog neužilgo įvyks jųdviejų vestuvės.

Kiek tame tiesos, sunku pasakyti. Karalius yra toks pat žmogus, kaip ir visi kiti. Kodel gi jam nevalia pasirinkti tokią moterį, koki jam patinka? Jei gu vyrai šaltai galvotų apie meilę, tai du trečdaliai jų pasiliktų "senberniais".

Sovietų Gen. Vyt. Putna Ir K. Radek Neužilgo Bus Teisiami

Ir jiems greičiausia teks išgirst mirties nuosprendis

Stalinas, didysis bolševikų inkvizitorius, surado daugiau eretikų ir už nepaklusnumą partijai ir simpatizavimą Trockio evangelijai tie eretikai turės mirti ne ant laužo, bet prie sienos.

Neužilgo į apkaltintų suolą atsisės tokios žymios ypatos, kaip "Izvestijos" red. Karl Radek; generolas Vytautas Putna, kilęs iš Lietuvos, komisaras Sokolnikovas, Rykov ir keliolika kitų. Likimas jų bus toks pat kaip Zinovjevo, Kamenevo ir kitų. Komunistų partijos viešpačiai netoleruoja opozicijos ir net nuomonių skirtingumo.

Cook County Civic Council Indorsuoja J. T. Zurį

Šiomis dienomis musų kandidatas į teisėjus J. T. Zuris gavo tokio turinio laišką:

"DEAR MR. ZURIS:

"Undoubtedly you will be pleased to learn that the Cook County Civic council has endorsed your candidacy for Associate Judge of the Municipal Court.

The committee's recommendation was unanimously approved by the Cook County Civic Council in regular meeting assembled Friday, October 23rd, at the Steuben Club, 188 West Randolph Street.

Courdially yours,
Cook County Civic Council
Committee:
Josephine Schroeder,
Alfred N. Nilsen,
Frank J. Bilek.

LIETUVON ATVAŽIUOS ŽYMUS LENKAI

Kalbama, kad Lietuvon atvažiuosią du žymus lenkai: buv. premieras, o dabar soc. aps. min. p. Koscialkovskis ir ekonomistas p. Vasungas, vienas privatiškais reikalais, o kitas — studijų.

Vietinėj spaudoj daug rašoma apie Anglijos karaliaus Edwardo draugavimą su Mrs, Simpson, du syk vedusią ir du syk divorsuotą amerikietę. Kai kurie pranašauja, jog neužilgo įvyks jųdviejų vestuvės.

Kiek tame tiesos, sunku pasakyti. Karalius yra toks pat žmogus, kaip ir visi kiti. Kodel gi jam nevalia pasirinkti tokią moterį, koki jam patinka? Jei gu vyrai šaltai galvotų apie meilę, tai du trečdaliai jų pasiliktų "senberniais".

CHICAGOS LIETUVIŲ BANKIETAS PAGERBIMUI KANDIDATO Į TEISĖJUS. J. T. ZURIO

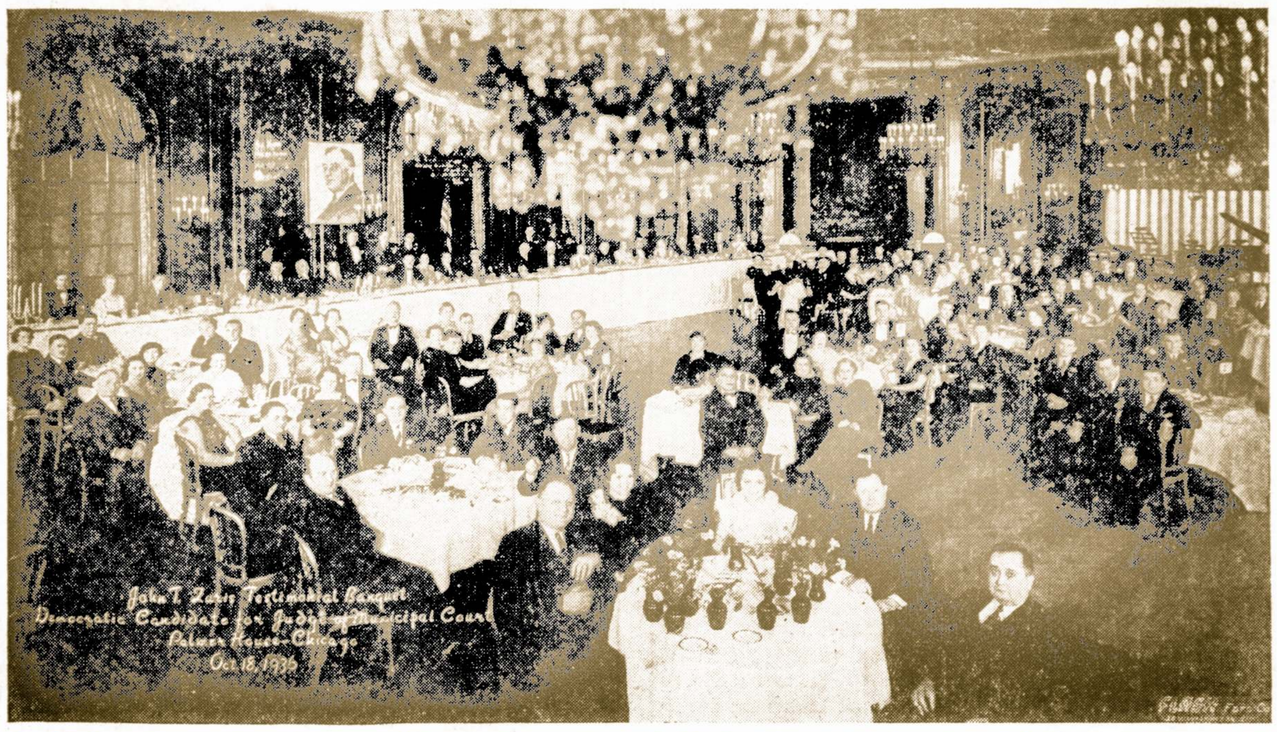

Rinktiniai Chicagos lietuvių atstovai pagerbė musų kandidatą į teisėjus J. T. Zurį gražiame bankiete Palmer House. Bankietan atsilankė visa eilė aukštų valdžios žmonių, tame skaičiuje ir Illinois valstijos gubernatorius Henry Horner.

Prie ilgojo, prezidiumo stalo sėdi iš kairės į dešinę: "Sandaros red. M. Vaidyla; adv. Stella Strikoliutė; adv. Va-Salle; teisėjas Hollan; kongresmanas A. Sabath, "Draugo" red. L. Šimutis; Al. Kumskis, teisėjas O. Caplan; J. T. Zuris; Mrs. Zuris, bankieto vedėjas J. Mackevičius; Mrs. J. Mackevich; vyriausias teisėjas John Sonsteby; Mr. Woidat; J. Kaledinskas; Geo. Nakrošius; adv. Ch. Chestnul.

Arčiau prie apskritų stalų sėdi: J. Krukas; adv. C. Kal; A. Ambrose; Dr. Kliauga, p. Kuchinskas; B. B. Jucius, J. Janeliunas; p-nį Narvidienė; p-ni Šukienė; J. Elias, p. Vizgirda, p. Norkus, B. Jakaitis, p. Kazanauskasį J. Budrikas, adv. K. Gugis, Dr. Montvidas, p. Kairys, p. Zakarevičia, J. Juozaitis ir kiti.

Po kairei, nepatekę paveiksle sėdėjo D. Pivarunas, M. Narvidas, G. Šukis ir daug kt.

Nepaprastas Lietuvos Kareivio Išradimas

Antram pėst. D. L. K. Algirdo pulke tarnauja vienas kareivis, kuris turi išradęs paslaptingą užraktą ir jau jį praktiškai pritaikęs lenktiniam peiliui. Nežinodamas užrakto paslapties, peilio negali nei atlenktį nei sulenkti. Pažymėtina, kad tam užraktui jokio rakto nereikalinga; peilis atrodo visai paprastas. Niekas, be išradėjo, to peilio mėra atlenkęs nei sulenkęs, nors ir inžinieriai specialiai bandė. Vienas "Metalo" fabriko inžinierius pasišovęs peilį atlenkti per 10 minučių pralaimėjo 100 litų užstato. Pulke tas peilis yra perėjęs per daugelį rankų ir niekam nesidavė įvei kiamas.

Išradėjas panašų užraktą mano galėsiąs panaudoti ir kitiems dalykams, pavz., spintoms, dėžėms, motorams ir kt. Turi suprojektavęs užraktą ir brauningui, kuriuo tegalės šaudyti tik tas, kuris žinos užrak to paslaptį. Užraktas su mažu pakeitimu kiekvienam dalykui galįs buti kitoks.

Kareivis išradimo paslapties neatidengia. Žada savo užraktą užpatentuoti.

IŠTRUKĘS JAUTIS SUBADĖ KELIS ŽMONES

Pagyžių gatvėje ištrukęs mėsininko Reizo jautis subadė keletą žmonių. Laikraščių išnešiotojui Menkui sužeistas veidas, kitiems sudraskyti drabužiai. Vienas pilietis nuo jaučio išsigelbėjo už telefono stulpo. Mėsininkas Reizas, prašydamas nepranešti policijai, labiausiai nukentėjusiam A. Menkui, davė 5 lt. gydymuisi.

Ginklų, Ginklų, o Ne Sviesto!

Nacių vadai ramina alkanus vokiečius

Berlynas. — Naujosios Hitlerio halės Hope atidarymo proga Hitlerio pavaduotojas Hesas pasakė kalbą, kurioje svarstė vokiečių tautos aprupinimą maistu problemą. Hesas, tarp kitko, pareiškė, jog esą pasiekta tai, kad vokiečių tauta esanti visiškai aprupinta vietinės gamybos miltais, bulvėmis, cukrum ir pienu. Daržovių ir mėsos nedidelį nuošim tį reikią įsivežti. Kiek daugiau tenka įsivežti pieninkystės produktų, o riebalų tenka įsivežti iš užsienių dar gana aukštą nuošimtį. Del to dar esama svyravimų gyventojų aprupinimo maistu.

Vokietija galinti įsivežti iš užsienio prekių, tik jei gali savo gaminius išsivežti į užsienius. Tačiau pasirodo, kad užsieniuose vokiečių prekių pardavimas sutikęs didelių sunkumų, kurių svarbiausias esąs valiutos stoka. Kalbėtojas pareiškė: "Už tokią (valiutos) kainą mes galėtumem parduoti prekių, tačiau mes nenorime apgaudinėti nei musų taupytojų, nei alinti priaugančią kartą, patys sunaudodami tautos turtą, kurį mes turime jiems išsaugoti. Nenorime jokių eksperimentų ir jokios apgavystės, bet norime sąžiningo darbo." Toliau Hesas pareiškė, kad vokiečių tauta esanti pasirengusi ir ateityje, jei reikės, valgyti kiek mažiau riebalų, kiaulienos, kiaušinių, kadangi ji žinanti, "kad ta maža auka reiškianti auką musų visos tautos laisvės altoriuje. Mes žinome, kad devizos, kurias mes tokiu budu sutaupysime, teks ginklavimuisi. Ir šiandie galioja šukis: 'patrankos vietoj sviesto'. Hitleris nepriklauso prie tų, kurie pusiau atlieka darbą. Kadangi pasaulis privertė mus ginkluoti (? R.), tai ginkluokimės iki galo — kiekviena patranka daugiau, kiekvienu tanku daugiau, kiek vienu lėktuvu daugiau".

$18,500,000 Taksų Ant Couzenso Turto

Washington, D. C. — Neseniai mirusio Detroite, Mich. senatoriaus James Couzenso turtas bus apkrautas $18,500,000 mokesnių.

J. Couzens buvo turtingiausias senatorius ir paliko apie $30,000,000.

LIETUVIŲ MUZIKA IŠ LONDONO RADIOFONO

Šiomis dienomis iš Londono radiofono buvo transliuojamas Baltijos valstybių fortepiono muzikos kencertas. Fortepionu skambino pianistas Smith Robertas. Iš lietuvių kurėjų jis atliko Vytauto Bacevičiaus sonatos Nr. 1, op. 4 antrą dalį ir Juozo Gruodžio sonatos scherzo.

ALYTUS

Pradėjo pirkti žąsis

Praeitą turgadienį "Maistas" su kitais pirkliais per Alytaus Žemės ukio d-ją pradėjo supirkinėti žąsis. Už I rušies žąsį mokėjo 5 litus, II rušies — 4 litus. Šiais metais Alytuje žąsų pristatoma daug mažiau, negu ankstyvesniais metais.

Vilniaus Krašte Priviso Daug Vilkų

Užpuola kaimus ir drasko avis.

Atėjus šaltesniam orui iš artimų miškų pradėjo rodytis gaujos vilkų ir užpuldinėti tvartuose avis.

Vilniaus krašto žmonės nemiega naktimis ir su ginklu saugo gyvulius.

MARIJAMPOLĖJ

Puošiasi Veiverių miestelis

Veiverių miestelis, per Did. karą labai sunaikintas, dideliais šuoliais pradeda atsistatyti. Čia atsiranda medinių ir murinių gana gražių namų, sparčiai auga lietuviška prekyba.

Per Veiverius einantis ltn. Bero g-vė išmeksfalsuota, o pastaruoju laiku ji dar prapla tinta. Gatvės šonai išgrįsti. Bus ir šaligatviai. Groviai taip pat bus užpilti.

Bažnyčia taip pat gražiai iš vidaus ir iš lauko atremontuota, o klebonija nauja pastatyta. Iš senosios klebonijos padaryta parapijos salė.

UKMERGĖ

Nubaudė už gandus

Ukmergės apyl. teismas nubaudė tris Deltuvos miestelio gyventojus — Latvį, Kaselytę ir Šemetą — po 5 paras arešto už skleidimą gandų apie Deltuvos kunigą.

Tų visų kalbų padariniai— iškeltas į kitą vietą kun., o p-lės Renės tėvas daugiausia košės priviręs, visiškai iš zakristijono vietos prašalintas.

Baltijos Linų Konkurse Lietuva Laimėjo Pirmą Vietą

Plačiai žinomų azotinių trąšų biurai Baltijos valstybėse jau antri metai ruošia geriausiai išaugintų linų pavyzdžių konkursus. Šiemet konkurse dalyvavo 133 Lietuvos, 126 Estijos, 157 Latvių linų augintojai. Prisiųstus pavyzdžius tikrino viena ir ta pati agronomų komisija Taline, Rygoje ir Kaune.

Pirma premija teko Lietuvai, antra Latvijai ir trečia— Estijai. Linų pavyzdį, kuris gavo Baltijos premiją ir piniginę dovaną 300 litų, išaugino Adelė Kirkilaitė iš Aureliškių km. Pumpėnų vals., Panevėžio apskričio. Be to, pinigines dovanas nuo 200 litų iki 20 litų gavo Šiaulių, Biržų ir kt. apskričių 10 linų augintojų.

Ispanų Valdžia Rimtai Tiki Laimėti Karą

ĮSIGIJO NAUJŲ ORLAIVIŲ IR GINKLŲ

Madridas. — Sukilėliams prisiartinus prie miesto sienų, ispanų valdžia staiga pareiškė, kad didėlio pavojaus nėra ir kad priešas bus atstumtas. Keliose vietose sukilėliai buvę nugalėti ir valdžios kariuomenė pradėsianti didelį ofensyvą.

Iš Amerikos netiesioginiu keliu gauta 15 stiprių orlaivių ir karinės medžiagos. Visi tinkami nešioti ginklą vyrai tapo pašaukti tarnybon ir siunčiami frontan. Valdžios šalininkų upas pakilo ir jie tikisi ne tik apgintį Madridą, bet taipgi laimėti karą.

TAURAGĖ

Dr. J. Šliupas laikė paskaitą.

Neseniai Tauragėj atsilankė d-ras Jonas Šliupas su paskaita: "Kuno ir dvasios sveikata". Prelegentas savo kalboje vaizdžiai išdėstė higienos ir moralės reikšmę mųs tėvynėje; ragino ir nurodė budų kaip kovoti su paplitusiu mųs liaudy tamsumu, prietarais.

Susirinkimas vienbalsiai priėmė rezoliuciją, pavesdamas prezidiumui reikalauti iš tautos atstovybės nedelsiant paskelbti civilės metrikacijos įstatymą.

NUŠOVĖ ERELĮ, NEŠUSĮ VOGTĄ PARŠIUKĄ

Canton, Ill. — Harold Miller, vietinis farmeris pamatė belekenti paukštį su pavogtu paršeliu.

Pagriebes šautuvą jis patai kė į paukštį. Pasirodė, jog tai buta erelio.

Visam pasauly žydų yra 16,000,000

Apskaitliuota, jog žydų tautos žmonių yra virš 16 milionų. Suv. Valstijose 4,500,000; Lenkijoj 3,750,000.

SANDARA

AMERIKOS LIETUVIŲ TAUTINĖS SANDAROS LAIKRAŠTIS

LITHUANIAN WEEKLY
Published Every Friday by
LITHUANIAN NATIONAL LEAGUE

Editorial Office:
814 West 33rd St., Chicago — Telephone Calumet 6191

SUBSCRIPTION RATES:
In The United States per year $2.00
In Canada and All Foreign Countries per year $3.00

Entered as second class matter OCTOBER 25th, 1928, at the Post Office at Chicago, Illinois, under the ACT OF MARCH 3, 1879.

Sandara yra Savaitinis Laikraštis, leidžiamas kas Penktadienis. Sandara yra Organas Amerikos Lietuvių Tautinės Sandaros, 814 West 33rd Street, Chicago, Illinois.

Užsakymo Kaina:

Suvienytose Valstijose metams $2.00
Užsienyje metams $3.00

IŠPAŽINTIS IR PAŠALPŲ MOKĖJIMAS

Katalikų susivienijimo dvasios vadas kunigas Baltutis paskelbė "Garse", jog tie nariai, kurie neprisiųs į centrą paliudijimo, kad ejo išpažintin ir atliko Velykines, pagal konstitucijos negaus pašalpos ligoj arba pomirtinės.

Tokios bausmės už neatlikimą išpažinties yra perdaug žiaurios. Nuo jų galį nukentėti visai nekaltos ypatos. Pav. susirgus šeimynos galvai, kuri del vienos ar kitos priežasties neatliko tų bažnyčios formalumų, bus nuskriaustas ne tik ligonis, bet jo žmona ir vaikai, kurie jokiu atžvilgiu nėra nusidėjėliai.

Tas pats butų ir su mirusiu. Jis bausmės nebejaus, o visa sunkenybė kristų ant artimųjų, kuriem katalikų susivienijimas atsisakys išmokėti pomirtinę del to, kad velionis sykį ar antrą užmiršo atsiųsti centran išpažinties paliudymą.

BALSUOKIT LAPKRIČIO 3 DIENĄ.

Didžioji rinkimų kampanija jau baigiasi. Antradieny, lapkričio 3 dieną 45 milionai piliečių eis balsuoti ir rinkti busimus vadus. Jo majestotiška didenybė — Amerikos pilietis panaudos savo demokratinę teisę ir valstybės priešaky pastatys tą asmenį ir partiją, kuri jam atrodo tinkamiausia.

Šie rinkimai yra laisvi. Kiekviena grupė galėjo nevaržomai garsinti savo programą ir skelbti už ką ji stovi. Buvo ginčių, susirėmimų asmeniškuose pasikalbėjimuose, spaudoj ir mitinguose. Visa tai paįvairino rinkimus, išjudino piliečius; priverte juos giliau pasvarstyti apie savo ir šalies gerovę.

Jei ateity dabartinė ar nauja administracija Washingtone neatliks to ką žadėjo, piliečiams nereikės kelti riaušių ar rengti "putčų". Piliečiai palauks keturius metus ir pastatys tuos žmones, kurie bus geriau tikę ir atrodys sugabesni.

Kertiniu demokratijos akmeniu yra asmens arba piliečio įvertinimas. Demokratinėj valstybėj kiekvienas pilietis turi tam tikrų laisvių; tam tikrų privilegijų. Sykiu jis neša ir didesnę atsakomybę, ypatingai rinkimų laiku.

Amerikos lietuviai, kurie tik neseniai pradėjo dalyvauti viešoj politikoj, šiuose rinkimuose parodė nemažai iniciatyvos ir entuziazmo. Daugely vietų jie pastatė savo kandidatus ir nors sunku tikėti, kad visi jie praeis, tačiau tas visas darbas ir rupesniai pirengs mus prie tolimesnės akcijos ir neišvengtinų laimėjimų.

LENKIJA VIS DAR LAIKOSI HITLERIO SKVERNO

Neužilgo lenkų užsienių reikalų ministeris pulk. Beck vyksta į Londoną. Anglijos valdžia jį pakvietė pasitarti apie Dancigą ir Rytų Europos nepuolimo sutartį.

Pastaraisiais keliais metais Lenkijos politika buvo labai neaiški ir įtartina. Oficialiai, Varšuva skaitėsi Prancuzijos sąjungininkė; privačiai gi ji turėjo užsirišus neatmezgamą mazgą su Hitleriu, kuris pažadėjo lenkams pusę Rusijos ir dalį Čechoslovakijos. Už tai Hitelis pareikalavo Dancigo, Pabaltijos krašto ir senojo Petrogrado.

Kuomet nužudytasai prancuzų politikas Barthau sumanė Rytų Locarno paktą, kuris apsaugotų Lietuvos, Rusijos, Čechoslovakijos ir kitų valstybių sienas, tai minėtam paktui pasipriešino ne tik Hitleris, bet taipogi ir Lenkija. Kas rengiasi karui, tam nėra išrokavimo varžyti save taikos sutartimi.

Nuvykus pulk. Beckui į Londoną, šis reikalas bus išnaujo svarstomas ir Lenkija turės pagaliau atskleisti savo kortas.

LIETUVOS KONSULAS A. KALVAITIS APLEIDŽIA CHICAGĄ

Širdingai atsisveikinęs su vietiniais lietuviais ir svetimų valstijų konsulais, p. A. Kalvaitis už dienos, antros apleidžia Chicagą.

Apgailestaudami jo išvykimą, mes vistiek nenustojam vilties jį matyti sugrįžtant pas Amerikos lietuvius. Šioj išeivių sostinėj p. A. Kalvaitis buvo tikruoju senos tėvynės atstovu. Nepaisant į visas kliutis ir sunkenybes, kurias jis sutiko šveimindamas srovių kivirčius, p. A. Kalvaitis savo tolerencija ir draugiškumu buvo suburęs aplink save visus Chicagos lietuvius. Laimingos kelionės, ponas Konsuli, ir iki pasimatymo!

SVARBU SKAITYK!

TAS PALIEČIA KIEKVIENĄ DARBININKĄ

Republikonai nebežino ką daryti ir griebėsi melo, kad socialės apsaugos įstatymas buk numuš darbininkams algas.

Fabrikuose dabar jie pradėjo skleisti neteisingus perspėjimus darbininkams, kad jų algos bus numuštos, jei bus išrinktas Rooseveltas.

Teisybė betgi yra, kad socialės apsaugos įstatymas siekia pagerinti ir pagerins darbininkų buvį.

Pensijos senatvėje vargšams ir neturtingiems žmonėms po 65 metų amžiaus bus mokamos be jokių mokesčių iš jų pusės. Tą įvedė Socialės Apsaugos Aktas. Jau tos pensijos dauge ly valstijų mokamos.

Socialės Apsaugos įstatymas betgi padarė naują žingsnį ir pirmą syk Amerikoj įvedė senatvės apdraudą darbininkam. Ši apdrauda bus federalės valdžios globoje.

Į apdraudos fondą nuo sausio 1 d. 1937 m. beveik visi darbininkai mokės po vieną centą nuo uždirbto dolerio, o kitą centą už kiekvieną darbininką mokės darbdaviai. Po trijų metų pusantro cento bus mokama, po 6 — 2 centai, po 9 — du ir pusė, o po dvylikos 3 centai. Daugiau trijų centų niekad nebus mokama.

Sulaukęs 65 m. amžiaus kiekvienas darbininkas gaus čekį iš valdžios kiekvieną mėnesį. Čekio didumas bus pagal buvusio uždarbio, bet ne mažesnis kaip $10 į mėnesį ir ne didesnis kaip $85 į mėn. Tą mokestį iš valdžios darbininkas gaus tol kol tik jis bus gyvas, nežiurint ar jis bus turtingas ar neturtingas.

Pavyzdžiai:

Darbininkas, kurs uždirba $100 į mėnesį ir yra 35 metų amž. dabar, susilaukęs 65 metų gaus iš valdžios po $42.50 į mėnesį kol tik bus gyvas.

Darbininkas kurs dabar yra 60 m. ir uždirba $100, į mėn. už penkių metų gaus iš valdžios po $17.50 į mėnesį, kol bus gyvas.

Jeigu darbininkas numirtų nesulaukęs 65 metų, tai jo šeimyna ar giminės gaus po tris ir pusę centų nuo jo uždirbtų pinigų, priklausant į apdrauda.

Pavyzdžiui, jeigu žmogus išbuvo 10 metų apdraudoj, už dirbdamas po $100 į mėnesį, numirtų nesulaukęs 65 metų, tai jo šeimyna ar giminės gaus iš valdžios $455.

Kuomet šis įstatymas buvo priimtas, tai už jį balsavo ne tik demokratai, bet ir didžiuma republikonų. Šį įstatymą rėmė visi darbininkų vadai, kurie nori gero darbininkams. Be abejo šis įstatymas gali buti pagerintas.

Nei vienas darbininkas neprivalo klausyti dabar skleidžiamų melų. Jie nieko gero nevelija darbininkams.

Atsiminkite tai ir visi balsuokite drąsiai už prezidentą F. D. Rooseveltą lapkričio 3 d.

LIETUVIŲ KOMITETAS PREZIDENTUI ROSEVELTUI REMTI.

MIRĖ LORADO TAFT

Penktadieny, spalio 30 dieną Chicagoj mirė garsus Amerikos skulptorius Lorado Taft, sulaukęs 76 metų amžiaus. Jis buvo menininkas pilnoj to žodžio prasmėj. Jo veikalai puošia ne tik Chicagą, bet ir daugelį Europos muziejų. Žmonių tarpe jis įsigijo populiarumą ne tik savo kuriniais, bet ir paskaitom, kurias jis kas metai laikydavo.

IŠRINKIME VĖL Į PREZIDENTUS MUSŲ GERIAUSIĄ DRAUGĄ, VADĄ IR GELBĖTOJĄ FRANKLIN DELANO ROOSEVELTĄ

Amerikos darbo žmonės dar niekad istorijoj neturėjo tokio gero jiems prezidento kaip Franklin D. Roosevelt.

Kaip Amerika yra Amerika, darbo žmonės, vargšai ir nelaimingi dar niekad nebuvo turėję tokio užtarėjo prezidento asmenyje kaip F. D. Rooseveltas.

Su Rooseveltu mums prašvito musų aušrinė.

Bet kad Roseveltas gelbėjo vargšus, tas nepatiko didesniems milionieriams. Dar labiaus jiems nepatiko, kad Rooseveltas jų sauvalę sumažino. Už tai jie dabar nori jį prašalinti, o į jo vietą pastatyti vėl savo tarną, antrą Hooverį. Jeigu tų milionierių užmačios išsipildytų, žmonės vėl butų nustumti į prapulties dugną.

Kad palaikyti Amerikos valdžią žmonių rankose,

Kad neužsitraukti naujų nelaimių,

Kad eiti tolyn Roosevelto keliu į gerovę ir šviesesnę ateitį,

Kad nesugrąžinti Hooverio laikų, bado ir vargo,

Kad palaikyti musų sutaupytų pinigų apdraudą, viešus darbus, paramą farmeriams, socialę apsaugą, pašalpą beturčiams, našlėms ir našlaičiams ir visą tą, gerą, ką gavom iš Roosevelto,

Mes turime didelę pareigą sukiltį kaip vienas į darbą už Prezidentą Franklin D. Rooseveltą. Balsuokime patys ir žiurėkime, kad kiekvienas, kas tik turi balsą, paduotų jį lapkričio 3 dieną už Prezidentą Franklin D. Rooseveltą.

Nesugadinkit savo balso, o todėl balsuokite už visą Demokratų Partijos tikietą su prezidentu Rooseveltu priešaky.

LIETUVIŲ KOMITETAS:
Prezidentui Rooseveltui Remti.

Balsuokit už Visą Demokratų Tikietą

SUKYS-DOODY-ANTONISEN, INC.

SKOLINAM IR PERKAM PIRMUS MORGIČIUS.

INSIURINAM GEROSE KOMPANIJOSE — NUO UGNIES, VĖTROS IR T. T. TAIPGI — STIKLUS, AUTOMOBILIUS IR RAKANDUS.

3320 South Halsted St., Chicago, Illinois
Telephone YARds 5215

MOKSLO KĄMPELIS

Kada moteris gražiausiai atrodo?

Klausimas labai platus ir kiekvienas gali į jį savaip atsakyti. Rašytojai, artistai, medikai žiurėdami iš skirtingų kampų dažnai nesusitaiko apie tai, kokiam amžiuje moteris atrodo šauniausiai.

Buvo atsakymų, kad 15 metų mergaitė staiga pradeda menkėti išvaizdoj. Kitos gi pražydi tarp 20 ir 25 metų. Kartais negražios išvaizdos po 17 ar 18 metų staiga pasikeičia ir tampa gražios kaip gėlės.

Medikai sako, jog dailiausia moteris buna tada, kai pasiekia 30 metų. Tos pat nuomonės laikosi ir garsus rašytojas Balzak.

Bet, neužmirškit, vyro pažiuros į moteris taip nepastovios, kaip oras.

Musų žemė gali virsti į ledų kalnus.

Žemės organizmas pergyvena visokių ligų. Kartais jį apsėda nepaprasti šalčiai ir viską sunaikina; kartais vėl užeina karščiai, ledai nepatogus žmogaus gyvenimui.

Mokslininkai nustatė, jog tolimoj šiaurėj, keliolika tukstančių metų atgal paviršius buvo apdengtas tropiškais žaliumynais.

Praėjus kiek laiko dabartinę Europą ir Šiaurinę Ameriką bei Aziją užklupo nepaprasti šalčiai, sunaikindami gyvybės likučius.

Taip vadinamą ledų gadynę pakeitė šiltesnis klimatas, kuriame dabar gyvenam. Bet šitoki padėtis nėra amžina. Galimas daiktas, jog už tukstanties metų ar daugiau Suvienytos Valstijos ir Lietuva taps vėl apdėngta ledų kalnais, kaip kad buvo žiloj senovėj.

Estija rengiasi grįžti prie demokratinės tvarkos. Išleistam rinkimų įstatyme, kiekvienas sulaukęs 20 metų pilietis turės teisės balsuoti.

Gerkit Ir Reikalauk

Visose Alinėse
Mutual Trijų
Žvaigždžių
Kentucky
Bourbon
ir
Lietuviškos
Degtinės

Mutual Liquor Co.
4707 SOUTH HALSTED STREET
Tel. YARds 0803

ATYDA

PASINAUDOK ŠIA NEPAPRASTA PROGA!
Lietuvos-Amerikos Vertingas Termometras
SU KIEKVIENA "SANDAROS" METINE PRENUMERATA

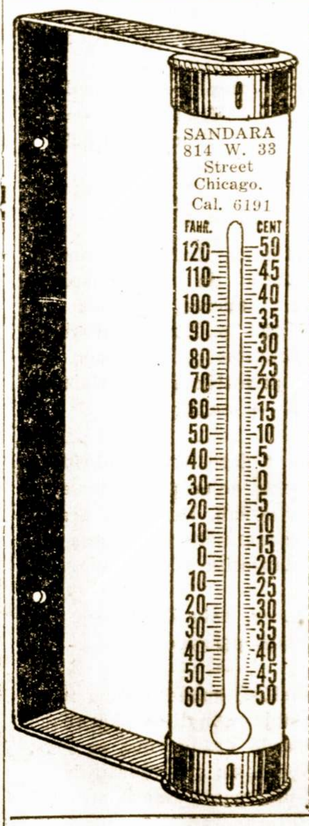

Šis specialiai SANDARAI padirbtas ir pritaikytas naudojimui Lietuvoj ir Amerikoj vertingas, puikus ir įdomus termometras DABAR yra duodamas su kiekviena nauja arba atnaujinta Sandaros prenumerata.

Tankiai mes skaitome laikraščiuose, jog Lietuvoj yra tiek ir tiek šalčio arba karščio, bet nedaug kam yra žinoma kaip šalta ar šilta pagal termometrą naudojamą čia Amerikoj. Įsigijus šį termometrą, kuris, kaip čia matote, turi Celsijų (Centigrade), vartojamą Lietuvoje ir Fahrenheit, vartojamą čia Amerikoj, mes galėsime padaryti palyginimą.

Taigi, Tamstos prisiųsdami $2.00, gausite metams "Sandarą" ir šį įdomų ir brangų termometrą. Gi prisiunčiant $3.00, Tamstos suteiksite puikią dovaną — "Sandarą" metams ir šį termometrą saviškiams Lietuvoje.

Todėl pasinaudokite šia proga tuojaus, nes ši dovana siuloma trumpam laikui.

SANDARA
814 West 33rd St. Chicago, Illinois.

Šiuomi užsiprenumeruoju "SANDARĄ" metams ir siunčiu $.....
Prašau man tuojaus prisiųsti LIETUVOS-AMERIKOS termometrą.
Vardas .....
Adresas .....
Miestas ..... Valstija .....

Visa Lietuva Ruošiasi Pagerbti Kiprą Petrauską

Netrukus sueis 25 metai, kai Lietuvos valstybės operos įkurėjas ir garsusis dainininkas Kipras Petrauskas išėjo į dainos meno vieškelį. Šios sukaktuvės yra gana reikšmingos, nes žymusis jubiliatas yra Lietuvos žemės dainose išaugintas, jo talentas pražydo svetimame krašte, o visos jo kurybinės pajėgos yra naudojamos vėl tėviškėje. Visa tai tinkamai įvertina Lietuvos visuomenė, kuri jau dabar pradėjo ruoštis gražiai pagerbti Kiprą Petrauską, nors jo 25 metų dainos meno sukaktuves manoma švęsti tik ateinančių metų kovo mėnesį. Didžiojo dainininko sukaktuvėms ruošti kanune susidarė įvairių organizacijų atstovų komitetas. Jau pirmame organizacijų atstovų pasitarime paaiškėjo visų noras kuo ryškiau ir vertingiau Lietuvos valstybės operos kurėją pagerbti ir jo nuopelnus įvertinti. Be visos eilės kitų sumanymų, dabar žadama suruošti jubiliato gyvenimo ir kurybos parodą. Taip pat norima pagaminti garsinę filmą, vaizduojančią Kipro Petrausko gyvenimą ir jo kurybą. Toji filma, be abejo, Lietuvos visuomenės gyvai laukiama tiek Kaune, tiek ir kitose vietose.

Kipro Petrausko jubiliejaus paruošiamiemsiems darbams atlikti yra sudarytas laikinis komitetas, į kurį įeina Lietuvos valstybės teatro direktorius V. Žadeika, valstybės operos atstovas Ip. Nauragis, dramos artistų atstovas S. Pilka, šaulių sąjungos atstovas V. Daužvardas ir tautininkų klubo atstovas J. Chmieliauskas. Vėliau, atskiroms sukaktuvių dalims ruošti bus sudarytos įvairios komisijos. Artimiausiu laiku laukiama, kad didžiojo dainininko sukaktuvėms paminėti organizacijų atstovų komitetai susidarys miestuose, miesteliuose ir didesnuiose kaimuose. — **Tsb.**

Į A. L. T. SANDAROS NARIUS

Per paskutinius kelis mėnesius visų Amerikos piliečių, jų tarpe ir sandariečių domė buvo nukreipta į šios šalies nacionalius rinkimus. Visi, vieni daugiau, kiti mažiau darbavosi amerikoniškos politikos lauke. Bet dabar tas darbas jau pasibaigė ir, "vieni "laimėję", kiti "pralaimėję", vėl grįžsime prie savo kasdieninio užsiėmimo; prie savų organizacijų ir veikimo.

Pirmoj eilėj prašome gerb. Sandaros kuopų valdybų peržiurėti narių stovį ir pasistengti išrinkti narines duokles ir be atidėliojimo jas prisiųsti Centrui.

Antras dalykas, tai Sandaros vajus, kuris jau antras mėnesis kai eina, bet gerb. sandariečiai dar neturėjo progos pasidarbuoti, visgi nereikėtų užmiršti.

Sekančią savaitę gaus visos kuopos iš Centro laiškus su platesnėmis informacijomis apie tolimesnį veikimą. Į tuos laiškus mes prašysime konkrečio atsakymo, kurios kuopos valdyba negalės duoti nepasitarus su visais kuopos nariais. Todel visų kuopų susirinkimai butinai turėtų įvykti sekančio mėnesio bėgyje.

Sekretoriatas.

P. S. Kadangi Sandaros Centro sekretoriaus prenešimai kiekvieną kartą telpa kitoje vietoje, tai gal, kartais, sandariečiai jų nepastebi. Todėl nuo šio laiko, ar jie butų anglų ar lietuvių kalba — tilps šioje vietoje, prie anglško skyriaus.

Antradieny, lapkričio 3 dieną turėsime rinkti Illinois valstijos gubernatorių. Kiekvienas balsuotojas privalo rimtai apgalvoti pirma negu jis padės kryžiuką prieš vieno ar kito kandidato vardą. Horneris ar Brooks? Kuris jų yra tinkamesnis ir kuris bus geresniu šeimininku begyje ateinančių keturių metų?

Hornerį mes jau pažįstam. Budamas Illinois valstijos gubernatorium jis sąžiningai ir gabiai ejo savo pareigas, sumažindamas išlaidas, subalansuodamas biudžetą ir naikindamas graftą. Pavyzdingesnio šeimininko Illinois valstija neturėjo per ilgą, ilgą eilę metų.

O kaip su kitu kandidatu — W. Brooks? Tas yra dar jaunas, mažai patyręs administracijos dalykuose. Gubernatoriaus atsakomybės jam but perdidelė našta. Jis nepajėgtų suvaldyti guodžių visuomenės pi-nigų eikvotojų ir grafterių. Valstijos ir žmonių gerovė but užmiršta politikierių naudai. Kiekvienas toliau matantis pilietis turėtų atiduoti savo balsą už HORNERĮ.

Lietuviai Amerikoje

Jack Ganson, Ristikų Pramoteris Dabar 'Big Shot' Kanadoj

Žymus sporto pasauly lietuvis ristikas Jack Ganson apsistojo ilgesniam laikui Montreal, Kanadoj, kur jis referuoja ir rengia ristynes.

Sporto žurnalas "Forum" daugelyje vietų cituoja jo nuomonę apie įvairius kandidatus į čempionatą.

Jack Ganson, galima sakyt, yra "matraco" karalius, nes su ristynėm buvo surištas per pastaruosius 20 metų.

BOSTON, MASS.

ALT. Sandaros 7-ta kuopa rengia didelį balių subatos vakare, Lapkričio-Nov. 14 dieną, 1936 m., Lietuvių svet., kampas E ir Silver Street, So. Boston, Mass.

Sandariečiai deda visas pastangas, kad šį balių padaryti kuopuikiausiu. Užganėdinimui visus svečius, atsilankiusius į šį nepaprastą pokilį, viršutinėj — didžiojoj svetainėj grieš Al Stevens Orchestra įvairius vėliausius šokius, o apatinėj— grieš kita orchestra vėliausius ir seniausius lietuviškus šokius. Bus įvairių valgių ir gėrimų. Patarnavimas kuomandagiausias. Todėl iškalno užtikriname, kad visi atsilankiusieji turėsite tokį "good time", kokio dar nesate turėję.

Ypatingai visi sandariečiai ir pritarėjai, kaip tai iš Lynno, Chelsea, Cambridge, Norwood, Montello ir kitų apielinkės miestų malonėkite dalyvauti ir tuo parodyšite southbostoniečias savo draugiškumą. O kuomet jus ką nors rengsite, tai mes pas jus atvyksime.

Dar sykį visu kviečiu,

Rengimo Komisijos Narys.

Bendrumas

— Sakoma, jog lenkų užsienių reikalų ministeris turįs daug ko bendro su Bismarku.

— Taip, abiejų pavardės prasideda su ta pačia raide— "B".

Iš ALT. Sandaros I-mo Apskr. Suvažiavimo So. Boston, Mass.

Spalio 18 d., 1936 m. A. L. T. Sandaros 7-tos kuopos naujoj svet. So. Boston, Mass.

Suvažiavime dalyvavo 28 delegatais iš 5-kių Sandaros kuopų ir apskričio valdyba.

Iš kuopų raportų pasirodė, kad visos kuopos stovi gerai ir veikia pasekmingai, ypač 7-ta kuopa, kuri įsigijo ir savo nuo savą namą su puikia svetaine. Jiems reikalinga truputi finansų, todėl apskritys nutarė juos paremti su $50.00 auka.

Iš Valdybos raportų pasirodė, kad visi užsibriežti darbai atlikti sekmingai.

Seimo delegatų išduoti raportai, kurie vienbalsiai priimti ir užgyrta seimo nutarimai. Nebus priimta nei svarstoma jokios įvairaus tautinio elemento problemos, kurios neturės ALT. Sandaros Centro antspaudos.

Iš pikniko raportų pasirodė, kad piknikai pavyko neblogai, bet del oro nepastovumo ir kitokių aplinkybių nedavė patenkinančių rezultatų. Todėl nutarta ruoštis prie tolimesnio veikimo, kad ateityje sujungti spėkas ir užsukti aparatą visais frontais ir žengti pirmyn prie užbriežto tikslo.

Nusitraukta apskričio suvažiavimo delegatų paveikslai, iš kurių vienas tilps Sandaros organe "Sandaroje", o antras SLA. Albume. Paskirta po $25. tam tikslui.

Užgirta ir nutarta visais galimais budais remti Sandaros vajų, kuris jau yra paskelbtas.

Žodžiu, padaryta daug svarbių nutarimų ir išrinkta įvairiausios komisijos ir nauja valdyba: Pirm. K. Vidunas, vice-pirm., K. Mereškevičius, sekr., J. Arlauskas; ižd., J. Lekys.

Laimingo pasisekimo naujiems ir seniems veikėjams!

J. M. Pečiulis.

Lietuvių Kalbos Lekcijų Columbijos Universitete Klausime

Lietuvių Spaudos Klubas savo susirinkime spalių 16 d., tarp kitų reikalų, nutarė pakviesti į svečius į busiantį susirinkimą, lapkričio 5 dieną, 8 val. vakare Lietuvos Generalį Konsulą gerb. J. Budrį, kad turėti malonę su juomi pasipažinti ir pasikalbėti apie mūsų tautos reikalus.

Dr. M. J. Vinikas pranešė, kad lietuvių kalbos nuolatinio mokytojo pasamdymui skyriui vesti Columbia Universitete yra reikalinga turėti ne mažiau 30-ties mokinių, kurie kas vienas turėtų žemesniame kurse mokėti po $30, o aukštesniame po $37.50 kas pusmetis. Atsižvelgiant į tai, klubas nutarė kreiptis į mūs visus susivienijimus, kitas labdaringas ir apšvietos organizacijas, į parapijas, profesionalus ir visus kitus pasiturinčius tautiečius su prašymu, kad tam reikalui jie sudovanotų nors 30 stipendijų musų atsižymėjusiems, norintiems imti tas lekcijas.

Nors tos Pamokos butų vien tik vakarais, kaip yra manoma dabar, už jas duotų po 3 mokslinius kreditus ar 6 už abudu kursu kas met. Todėl, kas vienam lietuviui mokiniui butų lengviaus ir naudingiaus imti savo kalbą, vietoje kitų kalbų. Tas pamokas galėtų imti ir kiti, norintieji gerai pramokti savo kalbos ir neimanti kitas lekcijas universitete. Jos butų parankios vakarais bile kam.

Taigi, aš čia ir kreipiuosi į mūs geros minties tautiečius mėginti sukelti tas stipendijas link naujų metų, nes tada tuojaus prasideda antrasis pusmetis universitete. Plačiaus apie tai galima sužinoti nuo — Columbia University, New York, N. Y. ar nuo Lietuvių Spaudos Klubo, 307 W. 30th St., New York. Butų gerai, kad ir pats paskirtasis mokytojas apie tai daugiaus paaiškintų ir patartų rinkti stipendijas. (Patartina, kad nekompetentiški žmonės, o ir kiti nustotų kišęsi su savo patarimais ką Universitetas turėtų pasirinkti mokytoju ir ką ne. Universitetas pažįsta savo reikalus pats gana gerai ir patarimų nereikalauja).

Laukdamas kogeriausių vaisių iš šio patarimo prieš Naujus Metus.

Su gilia pagarba ir didele viltimi pasisekimui,

Vincas F. Jankauskas,
Klubo Sekr.

PEOPLES
KRAUTUVĖSE DABAR SIULO Sumažintom Kainom
Oil Heaters
IR VISOKIUS KITOKIUS ŠILDOMUS PEČIUS

Šis Oil Heater vertas $59.50
Dabar aPrsiduoda
$39.50

Taipgi rasite pilną pasirinkimą ger'j' išdirbysčių ALYVA KURENAMŲ ŠILDOMŲ PEČIŲ
AMERICAN QUAKER FLORENCE ALCAZAR
ir kitų
Kainos Nepaprastai žemos
Lengvus Išmokėjimai

Virtuvėm Gesiniai ir Kombinacijos pečiai už speciali sumažintas kainas.

Naujos Mados su Stalo viršu Gesiniai Pečiai nuo
$24.50

Naujos Mados Kombinacijos Pečiai nuo
$48.50

Lengvus Išmokėjimai
DIDELĖ NUOLAIDA UŽ SENUS PEČIUS

PEOPLES FURNITURE MANUFACTURING COMPANY
KRAUTUVĖS
2536-40 W. 63rd St.
Corner Maplewood Ave.
Hemlock 8400
4179-83 Archer Ave.
Corner Richmond St.
Lafayette 3171
CHICAGO, ILL.

DIDELIS BARGENAS

Pigiai parsiduoda šildytuvas (Hend Coal Heater). Kreipkitės 3345 S. Emerald Ave.

Parduodam Namą Pigiai

3 aukštų — pečiu šildomas lace St., Kaina $3,500. — Turi murinis namas 4452 S. Walbut "cash".

F. H. GRAHAM
155 North Clark Street
Tel. Central 6299

PATAISYK STOGĄ IR RYNAS DABAR

Pašauk mus del dykai apskaitliavimų. 25 metai patyrimo— Blekorius ir Stogius.

Leonas Roofing Co.
3750 Wallace St., Chicago
Tel. Boulevard 0250

DUODAM PASKOLAS ANT MORGIČIŲ
Lengvesniu Mokesčiu Negu Renda

Taupykit pinigus užtikrintoj vietoj, U. S. Government įstaigoj, F. S. and L. Ins. Corp. apdrausta kiekvienos ypatos iki $5,000.00.

Mokam dividentą kas 6 mėnesiai. Praeityje išmokėjom 4%, o kurie moka mėnesinę — 5%.

2324 South Leavitt Street
Telefonas CANal 1679
JUSTIN MACKIEWICH, Prezidentas.

Didžiausia Lietuvių Drabužių Krautuvė Chicagoje

Platus pasirinkimas sezoninių "siutų", skrybelių ir marškinių. Kainos žemesnės negu vidurmiesty.

BRIDGEPORT CLOTHING CO.
J. Petrauskas, Sav.
3312 South Halsted St. **Chicago, Illinois**
Phone BOUlevard 1162

KEPAME BULKUTES

Del "hot-dogs" kilbasiukų prieinamomiss kainomis del visokių parengimų.

Pirm negu pirksit kitur, pašaukite mus:

Aleksa Bakery

Tel. YARds 7258
3339 South Morgan St. **Chicago, Illinois**

VIETA, KUR CHICAGOS LIETUVIAI PERKA SAU ANGLIS

Mes užlaikom tik geriausios rušies anglis ir turim didelį pasirinkimą. Kainos labai prieinamos; užganėdinimas užtikrintas.

Vilija Coal Co.
3700 So. Spaulding Ave. :: Chicago, Ill.
LIETUVIŲ ĮSTAIGA.
Tel. Lafayette 2584.

DUODU PAMOKAS
Lietuvių ir Anglų Kalbos
Pradiniams ir pažengusiem
J. BRIEDIS
2517 W. 69th St. Chicago, Ill.
....Nuo 1—3 val. po pietų.... kasdiena
Sąlygos labai prieinamos

Englewood 5883-5840
P. CONRAD
STUDIO
420 WEST 63RD STREET
Dar gražiau, moderniškiau įrengta.

MODERNIŠKAI ĮRENGTA
Fotografavimo Studija
Visų Rušių Nuotraukos
W. J. STANKUNAS
FOTOGRAFAS
3315 So. Halsted Street
Tel. Yards 1546.

GARSINKITĖS "SANDAROJE"

Skanus Valgiai
ir Visokie Gėrimai
TOPAZ ALUS
ir Lengvi Užkandžiai
ST. LENDZBERGIO UŽEIGOJ
1435 W. 47th St.
Pusantro bloko nuo Ashland
Kviečiami visi tautiečiai bile laiku, bile valanda.

Phone Boulevard 7258
LIETUVIŲ ĮSTAIGA
MONARCH
Wine and Liquor Store
John Gaubas, Sav.
3529 So. Halsted St.
Chicago, Ill

Direct Echoes

(AIDAI)

Facts — Humor — Literature — Gossip — News

No. 44 — October 30, 1936 VOLUME VIII

By Sally

WHAT'S IN THE REPUBLICAN AND DEMOCRATIC PLATFORMS?

The Republicans say that they will balance the budget without abolishing relief to the unemployed or to farmers, or contributions to social insurance.

Government will not interfere with private industry, promise the Republicans. Monopolies will be broken up, and competitive conditions will be maintained for the benefit of the small man.

The only way the Republicans would change the Constitution, would be the giving of power to the states to enact minimum wages and maximum hours for women.

In foreign and peace policies, the Republicans are against foreign entanglements and participation in war.

The Democrats make fewer future promises, and dwell more on their previous record. They, the Democrats, will continue the work of the Securities and Exchange Commission, as well the T. V. A., power and regional planning projects, soil conservation, and minor activities, if these pass the scrutiny of the Supreme Court.

The Democratic party is pledged to consider an appropriate constitutional amendment that will give the federal government power to do such things if regulatory legislation continues to be invalidated by the Supreme Court.

Roosevelt, like Landon, promises to oppose American participation of war.

The GOSSIP COLUMN

Halloween Escort Party Oct. 31st, at Albina And Sally's Home.

The Tau Gamma Phi's are having a Halloween blow-out, Saturday, October 31st, at Albina and Sally's home. The sorority members are inviting escorts to accompany them and revel in all the merriment! ....

The girls held a meeting at Miss Jeanne Misčikaitis' home and Aldona Vaishville's "dwelling" is chartered next, on November 20th. It is rumored that Aldona Vaishville's birthday falls exactly on that same date.

Thisa' and Thata'

Heard that the dance the Sandara Junior League gave turned out to be a stupendous and gala occasion. Balloons were dropped down from the ceiling and confetti fell like snow.

Estelle Petkunas — "I went into Sandara, and believe it or not, I felt strange." (The night of Junior League dance).

Ann Ralis — "He had three balloons and somebody with a cigarette bust the balloons, pop, pop, pop."

Aldona Vaishville — "Every girl had a boyfriend and those who weren't dancing with boys were sitting down talking to them".

Agnes Barnett — "Gee it was swell."

At a recent gathering, John Balanda made a very insidious remark about a certain writer.

Aldona Petrauskas is still keeping company with that young man. But why is she so negligent toward her old acquaintances?

Aldona Gulbin, several weeks back, was encountered in the loop. She is working for the Democratic candidate for Municipal Court Judge, Mr. J. T. Zuris.

Alibis

George Shaw, of Ogden, charged with running by a stop sign, won a two-day suspended sentence when he explained to the judge, "There were two ladies with me, which made the front seat crowded. I was too modest to reach over and shift gears." — The Literary Digest".

In Tulsa, Oklahoma, Negro George Tipton, held for the theft of a lawn mower, explained, "I didn't steal it. I stumbled over it and was too lazy to walk around it, so I just pushed it away." — Time.

In defense of his spending, Sam Strawitz of Milwaukee told the judge, "I have hay fever, Judge, and every time I sneeze, my foot would go down on the accelerator. I couldn't help myself." The Literary Digest.

New York police asked William Murphy, four times convicted of pickpocketing, how his hand happened to be in the pocket of a man sleeping at Grand Central Terminal, and he answered, "I was walking about the station when I had a dizzy spell — I grabbed the bench, but my hand slipped and went into the sleeper's pocket." — News Week.

In Peoria, Illinois, Lewis Tucker, arrested for zigzagging through traffic in his speeding automobile, explained, "My girl-friend got the hiccoughs and I was trying to scare them out of her." — Time.

RUDENĮ

Baigės rugsėjis. Po orą gražiai
Voratinkliai draikės be vėjo.
Šypsojos saulė; bet jos spinduliai,
Tarytum sudiev bekalbėjo.

* * *

Klykdamos žąsys ir gervių pulkai
Į pietus padangėmis traukė.
Apdaro žalio neb'tekę miškai
Tik pirmojo šalčio belaukė.

* * *

Lygus sužėlę tamsioms vilnims
Rugiai, lyg kad rutos žaliuoja:
Kiek tik apimti aplink akimis,
Kaip žaliosios marios liuliuoja.

—Maironis.

NUBAUDĖ LAIVO KAPITONĄ.

Neseniai nubaustas vokiečių laivo Inge kapitonas 350 lt. pabauda už tai, kad pernai tuo pačiu laivu iš Klaipėdos uosto išplaukė neatlikęs uosto policijos ir muitinės formalumų. Nuo to laiko iki šiol laivas Inge į Klaipėdos uostą nebuvo atplaukęs.

Kas Bus Sekantis Suv. Valst. Prezidentas – Roosevelt ar Landon

"LITERARY DIGEST" PRANAŠAUJA LANDON

Pagal "Literary Digest" pravestus šiaudinius balsavimus, rezultatai yra sekanti:

Alf. Landon gavo 1,293,669

Prez. Roosevelt — 972,897

Pagal valstijas Landonas gauna sekančias: — Arizona, California, Colorado, Delaware, Idaho, Illinois, Indiana, Iowa, Kansas, Maine, Mass., Michigan, Minesota, Missouri, Montana, Nebraska, Nevada, New Hampshire, New Jersey, New York, N. Dakota, Ohio, Oregon, Pennsylvania, Rhode Island, S. Dakota, Vermont, Washington, W. Virginia, Wisconsin ir Wyoming. Gavus šias valstijas Landonas turėtų 370 rinkiminių balsų (išrinkimui reikalinga 266 balsų).

Rooseveltas gauna: Alabama, Arkansas, Floridą, Georgia, Kentucky, Louisiana, Maryland, Mississippi, New Mexico, N. Carolina, Oklahoma, S. Carolina, Tennessee, Texas, Utah, Virginia. Šios valstijos duoda 161 rinkiminį balsą.

Taigi, jeigu tikruose balsavimuose Rooseveltas ir laimėtų net 100 rinkiminių (electoral) balsų daugiau — Landonas turėtų 270 balsų prieš Roosevelto 261.

Tokiu budu, jeigu tikėti "Literary Digest" šiaudiniams balsavimams, sekantis Suvienytų Valstijų prezidentas turėtų buti Kansas gub. Alfred M. Landon.

Balsuok už Landon-Knox

BALSUODAMAS NŽ VISĄ REPUBLIKONŲ TIKIETĄ ATSTEIGSI ŠALYJE PASITIKĖJIMĄ IR GERBUVĮ IR PEGERINSI SAVO BUVĮ!

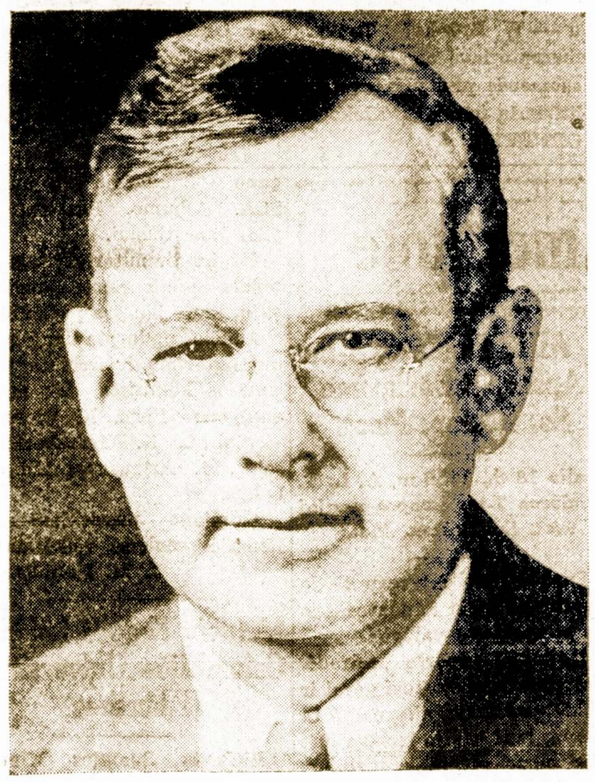

ALFRED M. LANDON
ANT PREZIDENTO

FRANK KNOX
ANT VICE-PREZIDENTO

BALSAVIMAS – SVARBUS ŽODIS

Balsavimas yra labai rimtas žodis dabartinėj rinkimų kampanijoj. Kiekvienas susipratęs pilietis žino, jog amerikietis balsuotojas susiduria Lapkričio 3 dieną su dideliu moraliu ekonominiu kriziu. Darbas atliktas politinių organizacijų bėgyje šios kampanijos paskutinių dienų gali buti žymus, bet rinkimų dienoj skaitysis tik balsai.

Prakalbos ir organizatyvis veikimas yra savo vietose, bet galutinas laimėjimas bus atsiektas tik balsais pavyzdingų piliečių. Amerikoniškai galvojanti piliečiai balsuos anksti, balsuos patriotiniai ir ragins kitus balsuoti. Savivaldybės simbolis yra baliotas. Laisvas baliotas yra pasekmė šimtmetinės kovos ir darbo už teises. Nepasinaudojimas šia teise dabar yra atsižadėjimas visko.

Amerikos balsuotojas balsuos už tradicinę laisvę Amerikos piliečio, bet ne už baudžiavą; balsuos už darbą, o ne už pašalpą ir žeminančią labdarybę... balsuos už prezidentą, bet ne už diktatorių ar biurokratiją... balsuos už protingą išlaidų programą, bet ne už eikvojimą ir begalinę naštą skolų. Jis balsuos už naminę industriją, naminę gamybą, vietinį suvartojimą ir padidintą pirkimo išgalę... balsuos už priežiurą, bet ne grobimą... balsuos už Amerikonišką Dalybą.

Jis atsiminęs pragaištingą bandymą naujos dalybos skelbėjų griauti pamatus Amerikos institucijom ir Amerikos laisvei. Jis atsimins eikvojimą, skerdimą gyvulių, nakinimą javų, paliepimą, kuris pavertė 36 milionus derlingų Amerikos akerių žemės į tuštumą, kas privertė importavimą iš kitų šalių grudų ir mėsos. Jis atsimins administraciją, kuri laikė uždarius musų dirbtuves ir kuomet musų bedarbiai prašė darbo, jie gavo tik pašalpą.

Jis atsimins "New Deal" — jos biznio sumilitarizavimą; javų reguliaciją; planuotą ekonomiją; slopinimą biznio iniciatyvos; kodus ir jų pabaudas. MES ATSIMINSIM!

Ir balsuok atsiminęs savo gimtas teisęs — Balsuok už REPUBLIKONŲ TIKIETĄ!

KALĖDINĖ EKSKURSIJA Į LIETUVĄ

LAIVAI IŠPLAUKIA IŠ NEW YORKO:

EUROPA ..... Gruodžio 5
NEW YORK ..... Gruodžio 10
HAMBURG ..... Gruodžio 15
BREMEN ..... Gruodžio 16

Greiti traukiniai prie pat laivo BREMEN ir EUROPA Bremerhavene užtikrina patogią kelionę į Kauną. Patogus geležinkelio susisiekimas iš Hamburgo.

Informacijų klauskite pas vietinį agentą arba
130 W. RANDOLPH ST., CHICAGO

HAMBURG-AMERICAN LINE
NORTH GERMAN LLOYD

"Aš Numiriau"

Vieno veiksmo komedija

KONCERTAS ir ŠOKIAI

Rengia Vinco Stanciko Teatralė Grupė

Sekm. Lapkričio-Nov. 8 d., 1936 m.

CHICAGOS LIETUVIŲ AUDITORIJOJ
3133 South Halsted St. Chicago, Illinois

GERBIAMIEJI LIETUVIAI:—

Nedaug lietuvių terasi, kurie nemylėtų liaudies dainų, gražių vaidinimų ir smagių šokių.

VINCO STANCIKO TEATRALĖ GRUPĖ ir vėl teikia lietuviams gerą progą pasigrožėti puikiausiais lietuvių kuriniais, kuriuos atliks įžymiausi lietuvių talentai.

Šiam vakare bus suvaidinta jukinga komedija 'Aš Numiriau' ir bus Andrejevo visų mėgiamas Jaunosios Birutės Baletas, bus solo dainų, kvartetų, taipgi akordino ir smuiko solo numerių.

Programe dalyvaus šie pasižymėję artistai: Z. Bajorinaitė, J. Romanas, J. Gricaitė, B. Vaitekunas, O. Skaveriutė, J. Uktveris, M. Petroševičius, A. Labanauskas, B. Liudkevičius, A. Čiapas, J. Rukštela, R. Romanas, Jr. ir kt.

Po vaidinimo ir koncerto, šokiai prie Al. Schemeto orchestros. Visus širdingai kviečia atsilankyti į šį puikų vakarą.

V. Stanciko Teatralė Grupė

Pradžia lygiai 5 val. vakare Įžanga 35 ir 50 centų

REPUBLICAN

Otis F. Glenn
For U. S. Senator

For President
☒ ALFRED M. LANDON

For Vice-President
☒ FRANK KNOX

For United States Senator
☒ OTIS F. GLENN

For Congressmen-at-Large
☒ RODNEY H. BRANDON
☒ JOHN T. DEMPSEY

For Governor
☒ C. WAYLAND BROOKS

For Lieutenant-Governor
☒ GEO. HATZENBUHLER

For Secretary of State
☒ WILLIAM J. STRATTON

For Auditor of Public Acc'ts
☒ ARTHUR J. BIDWILL

For State Treasurer
☒ CLARENCE F. BUCK

For Attorney-General
☒ CHARLES W. HADLEY

For Trustees University of Illinois
☒ FRANK H. McKELVEY
☒ CHAS. S. PILLSBURY
☒ FRANK M. WHITE

C. Wayland Brooks
For Governor

BALSUOK UŽ VISĄ REPUBLIKONŲ TIKIETĄ

Įvairios Žinios

Nepaprasti Atsitikimai Paukščių Gyvenime

Kanadoje vienas medžiotojas nušovė lekiančią laukinę žąsį. Apžiurėjus auką rasta kartu nušautas ir mažytis paukštelis vadinamas "hamming bird", keliavęs pietų link pasislėpęs šiltose žąsies plunksnose. Paukščių žinovai sako, kad tokis atsitikimas yra paprastas. Tie maži paukšteliai dažnai atlieka oru kelionę pasislėpę žąsų plunksnose ir nušovus žąsį jų dažnai atrandama.

SUGRĮŽO LIETUVIS IŠ SVETIMŠALIŲ LEGIONO

Šią savaitę Ukmergėn sugrįžo vienas vyras iš garsiojo prancuzų svetimšalių legiono. Jis iš Lietuvos išvyko 1930 metais ir iki įstojo į legioną, kurį laiką dirbo Prancuzijos fabrikuose. Sakosi, išvykdamas į Afriką buvo sveikas vyras, o dabar sugrįžo pasenęs ir be sveikatos. Tarnyba svetimšalių legione lygina su sunkiųjų darbų kalėjimu. Ten, sako, žmogus laikomas žemiau šunies. Arabai legionierius vadina "prancuzų kiaulėmis..."

Pasisako Del Ko Jam Patinka "Sandara"

Jauno Chicagos lietuvio atsiliepimas

Šiois dienomis gavom laišką nuo jauno lietuvio Bruno Gedimino, 2309 So. Leavitt St., Chicago, Ill. Tarp kitko jis rašo:

"Džiaugiuos brangus broliai sandariečiai jusų siekimais ir aš artimiausiu laiku noriu buti jusų eilėse. Nuo šios dienos užsiprenumeruoju jusų gražųjį laikraštį ir noriu buti jusų narys."

Nelabai seniai į jo rankas buvo patekęs vienas "Sandaros" numeris ir jaunasai B. Gediminas ją labai pamėgo.

Kaune Per Dešimt Metų Pastatyta 7500 Namų.

Lietuvos laikinoji sostinė, Kaunas, atgavusi nepriklausomybę, smarkiai išaugo, kaip nė vienas Baltijos miestas. Per 10 metų (nuo 1925 iki 1935 metų pradžios) Kaune pastatyta apie 7500 trobesių. 1935 m. pastatyta 674 namai ir 5 prekybos bei pramonės įmonės. Didžiausia statyba Kaune buvo 1931 metais, kada į trobesių statybą buvo įdėta per 26 mil. litų. Gyva statyba ir šiemet.

Lietuvos Žvejai Turi Apie 130 Laivų

Didžiosios Lietuvos pajurio žvejai daugiausia laivų laiko Šventosios uoste. Ten jie turi vieną didelį motorlaivį, 24 mažesnio galingumo motorlaivius, 12 burinių laivų ir 22 irklinius laivus. Palangos, Vangupės, Kunigiškių ir Paliepgirių prieplaukose stovi 4 mažesni motorlaiviai, 32 buriniai laivai ir 21 irklinis laivas. Motorizuotų laivų skaičius nuolat didėja. Prieplaukose esamų laivų vertė siekia 162,000 litų, o prie jų naudojamos įvairios žvejybos priemonės 83,000 litų. Tuo budu viso, apytikriai, į Didž. Lietuvos pajurio žvejybą šiuo metu yra įdėta apie vienas ketvirtadalis miliono litų.

Kaip Gen. Želigovskis Iškoliojo Santarvės Diplomatus 1920

Įdomus dokumentas apie lenkų arogantiškumą

Spalių 9 dieną, 1920 metais Lietuvos kariuomenė pasitraukė iš Vilniaus. Prižiurėjimui viešos tvarkos pasiliko ten anglų, prancuzų ir italų atstovai. Įsibriovus lenkų kariuomenei, atstovai paprašė generolo Želigovskio ateiti pas juos.

Atstovybėje buvo susirinkusių kelios dešimts žmonių, kurių tarpe buvo aukštas anglų karininkas. Šis karininkas prancuziškai paklausė Želigovskį:

— Kokia teise remdamasis, ponas generole, užėmiai Vilnių tuo metu, kai Lenkija pasirašė Suvalkuose sutartį?

Želigovskis. — Lenkija negalėjo pasirašyti jokios sutarties, neatsiklaususi šio krašto gyventojų. Užėmiau Vilnių todėl, kad sugrąžinus gyventojams teisės ir duoti jiems galimumo pasisakyti, ko nori.

Anglas. — Mes esame Santarvės valstybių atstovai ir imame atsakomybę už saugumą.

Želigovskis. — Ne. Su tuo nesutinku. Nieks čia negali daryti tvarkos, nes čia esame mes šio krašto šeimininkai. Tvarką įvesiu aš, o tamsta prašau ryt apie 12 valandą iš miesto išvažiuoti.

Anglas. — Tokiu budu tamsta nepripažįsti Santarvės valstybių ir nepripažįsti tarptautinės teisės.

Želigovskis. — Priešingai, labai gerbiu Santarvės valstybes, bet be reikalo tamsta tuos nešvarius dalykus, kurie čia be musų daromi, vadini tarptautine teise. Gyventojų teisės, kurias sumindžiojo dabartinė padėtis, musų bus atstatytos.

Anglas. — Tai kuo ga tamsta remiesi?

Želigovskis. — Patys savimi remiamės ir savo šautuvais.

Anglas (ironiškai). — O iš kur gi gavote šautuvus?

Želigovskis. — Mažiausia iš p. Lloyd George ir iš jo bičiulių bolševikų. Sudiev. Nėra prasmės gaišti laiko nereikalingoms kalboms. Prašau tamstas ryt 12 valandą iš miesto išvažiuoti.

Jei Busime Vieningi – Busime Galingi

Chicagoj apskaitliuojama apie 60,000 lietuvių balsuotojų. Jei kiekvienas lietuvis balsuotojas, prikalbintų dar apie 10 savo pažįstamų ir draugų kitų tautų ir pats balsuotų už lietuvį kandidatą adv. Joną T. Zurį, jisai gautų apie pusę miliono balsų ir lengvai laimėtų rinkimus.

Ar nebutų mums garbė pasirodyti bent kartą, kad jau priaugome, kad pasodinome savo tautos žmogų į svarbesnę vietą. Juk tautinis pasididžiavimas (national pride) ir prestižas taip labai reikalingi, ypač išeiviams.

Kuomet adv. Jonas T. Zuris laimės (o jis turi laimėti), tuo met atsiras jam daug "draugų", bet lai tie draugai pasirodo dabar draugais ir susipratusiais lietuviais ir savo balsą atiduoda už lietuvį kandidatą lapkričio mėn. ir netik savę, bet butinai reikia ir kitus prikalbinti tai padaryti.

Felice Nausėda, sekr.

Sandaros Pirmo Apskr. Pirmininkas

K. VIDUNAS

Vienas žymiųjų musų darbuotojų, p. K. Vidunas įvykusiame Sandaros Pirmo Apskričio suvažiavime vėl tapo išrinktu apskričio pirmininku. Jam tenka garbės vadovauti vienam iš veikliausių apskričių musų organizacijoje ir toje vieoje vietoje jis yra per pastaruosius kelis metus.

Kiek "Naujoji Dalyba" Kainuoja Jums

AR ŽINAI, KAD nuo kiekvieno dolerio, kurį Amerikos gyventojas praleidžia pirkimui maisto, drabužių ir kitų reikmenų dabar eina valdžiai "sumokėt" 20 centų tiesioginiais ar netiesioginiais mokesčiai (taksais)?

AR ŽINAI, KAD Roosevelto administracija išleidžia $2.00 ant kiekvieno dolerio pajamų, dėlto mokesčiai — taksos kilo iki 30 centų ant kiekvieno jusų dolerio ką jus praleidžiat. Ir jeigu Rooseveltas taps iš naujo išrinktas, beabejonės taksai dar daugiau pakils?

AR ŽINAI, KAD kiekviena šeimyna dabar, netiesioginiais mokesčiais — taksom išmoka $300.00 į metus? Kad šios šalies skola, baigus Rooseveltui administrauti sieks suvirš 33 bilionus dolerių, arba po $1,-166.66 skolos kiekvienai šeimynai?

AR ŽINAI, KAD Roosevelto administracija išleido $546,-479.000 daugiau per pastaruosius 3½ metų, negu buvo išleista per 125 metus administruojant visiems prezidentams, pradedant Washingtonu ir baigiant Taftu?

AR ŽINAI, KAD 61.3 nuošimčiai taksų sunkenybės nešate jus, kurie perkate maistą, drapanas ir kitas reikmenis apkrautas įvairiais mokesčiais — taksais?

AR ŽINAI, KAD perkant kepalą duonos tampi dalininku jau 58 įvairių taksų, kuriomis duonelė tapo apkrauta bekeliaudama į tavo stalą, kas sudaro jos kainą jums aukštesnę negu uždarbis tų žmonių, kurie ją pagamino?

AR ŽINAI, KAD kiekvieno ryto pusryčiams galima butų paduoti jums kortelę su užrašu: **"Už valdžios patarnavimą** — 20% mokesčių—taksų nuo visų valgių, kurie randasi ant jusų stalo?

AR ŽINAI, KAD Roosevelto adm. išskerdus kiaules ir aparus javus viskas taip yra brangu?

Kad sugrąžinus normalę ekonominę padėtį Suvienytose Valstijose — Lapkričio 3 dieną balsuok už Alf. Landon į S. V. Prezidentus!

Lietuvių Republikonų **Komitetas.**

NEW JERSEY VALSTIJĄ RENGIASI APLEISTI 178 DIRBTUVĖS

Newark, N. J. — Moteriškų drabužių siuvyklos nutarė kraustytis iš New Jersey valstijos del to, kad darbininkai reikalauja perdidelių užmokesnių.

Courtney Nepaprastas Rekordas

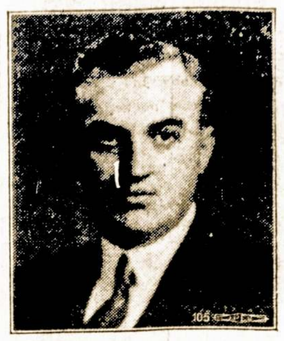

THOMAS J. COURTNEY

State's Attorney Thomas J. Courtney nominuotas antram terminui, vadovaus Cook County tikietui, lapkričio rinkimams. Kodėl? Del to, kad jis išlaikė savo pažadus ir neapvylė Cook County žmonių.

Šis pažadas apvalyti apskritį nuo piktadarybių buvo duotas užimant jam ofisą keturi metai atgal. Ir tas pažadas buvo patvirtinimas to, ką jis sakė žmonėm laike rinkimų kampanijos. Pripažindama jo nuopelnus išlaikyme pažadų, Chicago Bar Associacija jį indorsavo sekančiu pareiškimu:

Jo visuomeniška kariera pasižymėjo nepaprastu atsidavimu savo pareigom; sąžiningu jų pildymu ir dabojimu žmonių interesų. Vadovaudamas State's Attorneyo fisui per virš tris metus, jis įrodė esąs gabus, tvirtas, drąsus ir nepriklausomas viešoj įstaigoj. Jis neprastai tinka šiam ofisui".

Per eilę metų teisingumas buvo labai nerangus. Teismų kalendoriai užsikimšę; senos bylos tęsdavos, o naujos vis ateidavo. Apvalymas buvo labai reikalingas. Atėjo Courtney ir su ne paprastu greitumu ėmė viską taisyti. Piktadariams tapo paskelbtas karas.

Į pirmus tris jo administracijos metus, 2,625 banditai iš 2,719 suimtų tapo nuteisti. Kidnaperiai padėti už krotų ir automobilių vagėstės keliariopai sumažėjo.

GARSINKITĖS "SANDARCJE"

1937
METŲ MADOS
AKORDINAI
IR
Radios
PROGRESS
KRAUTUVĖJE
Parduoda Žemiausiom Kainom

12 Balsų Akordinai po $19.75
48 Balsų Akordinai po $47.50
80 Balsų Akordinai po 67.50
120 Balsų Akordinai po $79.75
LEKCIJOS DYKAI
Lengvus Išmokėjimai

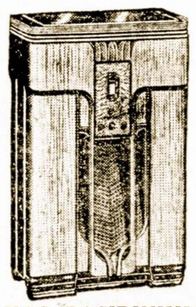

PILNAS PASIRINKIMAS
1937 METŲ RADIOS
PHILCO
ZENITH
GRUNOW
RCA. VICTOR
ir kitų
Specialiai nužemintos kainos
Didelė nuolaida už senus
RADIOS
Lengvus Išmokėjimai
PROGRESS FURNITURE Co INC
J. Kaledinskas, vedėjas
3222-26 S. Halsted St.
Tel. Victory 4226
CHICAGO, ILL.
Duodame gražius radio programus kas Nedėldienį 11tą valandą prieš piet — pasiklausykite.

Šios Savaitės
Extra Bargenai
SAMPELINĖ ELEKTRIKINĖ LEDAUNĖ VERTĖS $150.00
$69
ROOSEVELT FURNITURE CO.
2310 West Roosevelt Road
Tel. Seely 8760

PASKOLOS ant NAMŲ
Skolinam Pinigus ant Pirmų Morgičių lengvais išmokėjimais
Jusų pinigai yra apdrausti iki $5,000.00 per Federal Savings and Loan Insurance Corporation.
Dėl informacijų kreipkitės į
SIMANO DAUKANTO
FEDERAL SAVINGS AND LOAN ASSOCIATION OF CHICAGO
2202 WEST CERMAK ROAD
BEN. J. Kazanauskas, Rašt.

Pagelba Nuo Reumatizmo ir Sausgėlės
Nesikankykite savęs skausmais, Reumatizmu, Sausgėle, Kaulų Gėlimu, arba Mėšlungiu — raumenų sukimu, nes skaudėjimai ant patalo paguldo.
CAPSICO COMPOUND mostis lengvai prašalina viršminėtas ligas; mums šiandien daugybė žmonių siunčia padėkavones pasveikę. Kaina 50c., per pašta 55c ar dvi už $1.05.
Dukart tvirtesnė — 75c.
Knyga: "ŽALTINIS SVEIKATOS" augalais gydytis, kaina 50c.
JUSTIN KULIS
3259 South Halsted Street Chicago, Ill.

APDRAUDIMUI
Namo, Rakandų, Biznio, Automobilio, Stiklų ir kito turto, Kreipkis pas
J. J. Hartmanavičius
General Insurance
Notary Public
814 West 33rd St.
Telephone Calumet 6191
Vakarais namie — 3631 S. Wallace Street, Chicago, Ill.

Pasiklausykit ĮDOMIOS Radio Programos

Ketvirtadieny, Spalių 15 dieną
Nuo 4—4:30 val. po piet
Iš WMBI Stoties
1080 Kyloc.
Kalbės kun. A. J. GILLIES
Temoje:
"KAS GALI IŠGELBĖTI PASAULĮ IŠ DEPRESIJOS?"
Nepraleiskite šios progos išgirsti naujo ir naudingo!

Kitos radio programos tuo pat laiku: — Ketvirtadieny, Lapkričio 12, Gruodžio 10 ir Gruodžio 24 dienose.

REAL ESTATE

TEIKIAMĖ PATARIMŲ MORGIČIŲ, TAKSŲ KLAUSIME . . .
TURIME VISOKIŲ BARGENŲ NAMŲ PIRKĖJAMS . . .
NOTARY PUBLIC, INSURANCE IR PASKOLOS
B.R. PIETKIEWICZ & CO.
MORTGAGE BANKERS
2608 West 47th Street
Telephone Lafayette 1083

KRUKONIS-OLSZEWSKI & CO.
Parduodam ir mainom namus ir farmas
Užrašom visokios rušies apdraudą — Insurance
Padarom legalius dokumentus
Renduojam Apsaugos skryneles "Safety Boxes"
Krukonis-Olszewski & Co.
3251 South Halsted Street Chicago, Illinois
Tel. Victory 1233

DVI MODERNIŠKOS LIETUVIŲ ĮSTAIGOS
JUCUS SISTERS RESTORANUOSE VISUOMET GERAS IR SKANUS VALGIS, GERAS IR MALONUS PATARNAVIMAS — ŽEMOS KAINOS.
Jucus Sister Restaurants
3241 So. Halsted Street
1608 West 47th Street
CHICAGO, ILLINOIS

Safety Deposit Boxes $2.50 per Year
Telephone Yards 6894
M. J. KIRAS
Home-Builders – Real Estate
3352 South Halsted St., Chicago
NOTARY PUBLIC :: INSURANCE OF ALL KINDS

JOHN P. EWALD
LOANS and INSURANCE
Jeigu reikalauji pinigų ant Pirmo Mortgičio, arba apdraudos nuo ugnies, vėjo, etc., atsišauk:
840 West 33rd Street
TELEFONAS: YARds 2790 arba 2791
Keistučio Skolinimo ir Budavojimo B-vės
RAŠTINĖJE

Chicagoje

"Nuo Roosevelto Iki Zurio" Demokratų Partijos Obalsis

5000 demokratų partijos kapitonų, gavo griežtą paliepimą iš P. A. Nash dirbti už visą demokratų tikietą nuo "Roosevelto iki Zurio".

Kiekvienas kopitonas turės išduoti atskaitą kiek jis laimėjo balsų. Spėjama, jog tokis nusistatymas atneš musų Zuriui arti 300,000 balsų.

G. Rimkus, iš Michigan Valstijos Prisiuntė Ch. Sandariečiams Obuolių.

Pereitam ketvirtadieny į Sandaros ofisą "mailmanas" atnešė visą krepšį — bušelį obuolių. Pasirodė, jog tai nuo Geo Rimkaus, Eau Clair, Mich. skirtas sandariečiams.

Tie obuoliai yra tokio didžio, kad iš vieno galėtum iškeptį du paju. O skanumas nepaprastas!

Dabar sandariečiai planuoja surengti obuolių bankietą.

— M.

Žymus Lietuvių Darbuotojas.

ADV. CH. V. CHESNULIS

Jis yra vienas pirmininkų Lietuvių komiteto prezidentui Rooseveltui Remti. Artimai su sidurdamas su politika, p. Ch. V. Chesnulis turi progos pasitarnauti lietuvių reikalams.

Rimtas, tolerantiškas ir draugingas p. Chesnulis jau nuo senesnių laikų įsigijo pagarbą visų sriovių tarpe. Dabar jis pataria lietuviams susipažinti su balsavimo teisyklėm, kad nesugadinti savo balso.

Simono Daukanto D-jos Vakaran Atsilankė 600 Svečių.

Draugija jau gyvuoja 43 metus.

Viena seniausių ir veikliausių draugijų Chicagoj yra Simono Daukanto, kuri pereitam sekmadieny turėjo savo metinį vakarą.

Publikos atsilankė apie 600. Koncertinę dalį išpildė J. Saurio grupė suvaidindama kelius vodevilio aktus.

18 šios draugijos narių gavo įvairias dovanas už neėmimą pašalpos per dešimts ar daugiau metų.

Universal State Banko Receiveris Žada Mokėt Dar 10 Nuošimčių

Apie trys tukstančiai buvusių Universal State Banko depozitorių neužilgo gaus 10 nuoš. savo įdėtų pinigų. Išviso bus išdalinta $68,264.

Ridge State Banko depozitoriai, kurių didžiuma gyvena Marquette Parke gaus 5%.

Musų Pačių Reikalai

Lietuvos konsulatas visai ištuštėjo. P-nas A. Kalvaitis išvažiuoja Kaunan, o sekretorė p-lė Aldona Bernotaitė išteka už Dr. Jovaišos. Dženitorius gi mano keliauti Californijon.

"Draugas" rengia koncertą operos namuos ir ragina visus nusipirkti po "baksą" sėdynėms.

Nejaugi iš svetainės išėmė visas kėdes, kad turim savo "baksus" atsinešti?

Adv. J. Borden-Bagdžiunas budamas Lietuvoj smarkiai kritikavo musų laikraščius.

Sugrįžus jam Chicagoj, reporteriai žada jam atkeršyti taip kaip Rooseveltas Smithui — tylėjimu.

Mizerniausiai šiuose rinkimuose pasirodys komunistai del to, kad beveik visi jie yra Sovietų Rusijos piliečiai.

GARSINKITĖS "SANDAROJE"

Gavo Pasižymėjimą Simono Daukanto Draugijoj

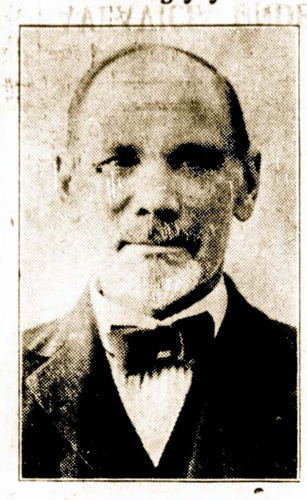

ANTANAS OLŠEVSKIS

Pereitam sekmadieny Chicagos Lietuvių Auditorijoj įvyko iškilmingas Simono Daukanto Draugijos vakaras, kuriame buvo įteikta garbės dovana vienam seniausių narių — A. Olševskiui. Jis priklauso šioj draugijoj per 43 metus ir nei sykį neėmė pašalpos.

P-nas A. Olševskis, daug pasitarnavęs lietuviams, dabar turi savo real-estate ir apdraudos ofisą 3251 So. Halsted St. sykiu su N. C. Krukoniu.

Birutė Rengia Puikų Halloween Maskaradą

Kviečiami visi dalyvauti

Jauni ir seni turės progos pasilinksminti šiam šeštadieny didžiuliam "Birutės" choro maskarade, South Town Ballroom, 6319 So. Ashland Ave. Įžanga tik 55 centai.

Birutės pramogos pasižymi savo draugiškumu ir linksmumais. Šį kartą komisija deda visas pastangas, kad užganėdinti atsilankiusius. Bus įvairių burimų, laimės speliojimų ir šimtai svečių suras sau laimę bent tam vakarui...

— Narys.

Po Lietuvišką Chicagą Pasidairius

Grupė lietuvių išvažiuoja South Dakoton medžioti.

Pabaigoj šios savaitės South Dakoton, į Black Hills iškeliauna grupė Chicagos lietuvių: D. Pivarūnas, N. Poczulp; p. Vizgirdas, p. Zajauskas ir kiti.

Jie tikisi parsivežti maišą ančių ir gal po stirną.

Konsului už šunį siulė 500 dolerių.

Lietuvos konsulas p. A. Kalvaitis išvykdamas į Kauną pasijėma su savim ir didelį, gražų, išlavintą šunį. Daugelis amerikonų norėjo tą šunį nupirkti ir siulė už jį 500 dolerių, bet p. Kalvaitis atsisakė jį parduoti.

TRUMPOS ŽINIOS

P-lė Frances Barisas neseniai sugrįžo iš Clevelando, kur ji praleido tris mėnesius kaipo šokėja ir dainininkė didžiųjų ežerų parodos kazine.

Išėjo nauja laida "Muzikos žinių", kuriose tilpsta kelios komp. A. Pociaus ir daug įdomių aprašymų.

Viena lietuvių rakandų krautuvė Bridgeporte nusiuntė troką atsiimti rakandus iš vienos italų šeimynos, Princeton ir 26 gatvė.

Italas, pasigriebęs revolverį, bandė nušauti agentą ir troko šoferį.

Sekmadieny, spalio 30 dieną Soldier's Field įvyks futbolo žaidimas, kuriame dalyvaus ir lietuvis Raymond Buividas, Marquette universiteto komandos vadas.

"YOUNG MATRONS" ŠOKIS GERAI PAVYKO

Pereitam šeštadieny, Southmoor viešbuty buvo surengtas "Young Matrons" — jaunų lietuvių šokių vakaras.

Atisilankė virš 200 svečių, kurie linksminos iki antros valandos išryto.

J. Borden - Bagdžiunas Parsivežė iš Lietuvos Daug Gražių Įspudžių

Po trijų mėnesių viešėjimo Lietuvoj, sugrįžo adv. J. Borden-Bagdžiunas. Savo kelione jis labai patenkintas. Gimtas kraštas į jį padarė gilaus įspudžio, o Kaunas jį priėmė labai širdingai.

Adv. J. Borden-Bagdžiunui pasisekė užmegsti artimesnius ryšius su Lietuvos sportininkais. Apie 15 jų žada neužilgo aplankyti Ameriką.

Jis taipgi aplankė ir okupotą Lietuvos kraštą. Vilniuje gyvenimas apmiręs ir kas ketvirtas žmogus, tai kareivis.

— D.

Kivirčiai Tarp Dvieju Alfų: "Draugo" ir "Sandaros"

Rašydama "Sandaroj" straipsnelį aš pavartojau slapyvardę "Alfa". Neužilgo po to "Drauge" tilpo moteriška ranka pagamintas perspėjimas, buk aš nesu tikroji Alfa. Tas vardas priklausąs jai nuo neatmenamų laikų.

Kaip Chicagoj yra daug Aldonų, Marijonų, Agneškų, taip galėtų buti ir dvi Alfos. Kam čia peštis del to graikų raidės pavadinimo? Padarykim mitingą ir išspręskim, kuri yra tikroji Alfa. — Sandaros Alfa.

Tikras Politikavimas

Chicagos lietuviai jau seniai pasilikę politikoj. Jie pešasi tarp savęs, kuomet yra laikas atsiduoti visa širdimi savo tautiečio kandidaturai. Visi suprantame, kad už apmokėtą skelbimą duodasi svetimiem vietos laikraštyje, arba paskelbiama per radio, nes tai yra biznis. Bet randasi ir tokių lietuvių, kurie nori išnaudoti musų žmones savo siauriems tikslams. Paaukštinimas savų tautiečių visuomenės akyse jiems visai nerupi. Tokie žmonės gauna menkutį atlyginimą arba prižadama jiems koks nors darbas, jei suskaldys bal suojančius lietuvius Lapkričio 3 dieną. Taip yra daroma šian diena.

Jei Tamsta turite nors kibirkštėlę lietuvystės, balsuosi už vienintelį lietuvį, demokratų partijos kandidatą į teisėjus **Joną T. Zurį** To nedarydamas, nesiskaityk save lietuvių.

— K. J. S.

Pasiulymas Ieškotojams Naujos Pramonės

Naujas užpatentuotas išradimas, kuris pritaikomas prie kiekvieno Garu ar Vandeniu šildomo pečiaus. Visa šiluma, kuri išbėga per kamina sugrąžinama atgal į pečių, veik galutiniam sunaudojimui, ir per tą sutaupinimą nuo 35kių iki 45kių nuošimčio kuro. Parsiduoda leidimas atskiroms valstijoms, teritorijoms arba miestams. Produktas išbandytas. Su 8 svarais minkštų medžių užvirinama 16 galionų vandens. Operuoja suvirš 400 pečių Chicagoje. Atsišaukite:

KAZ HEAT INTENSIFIER CO.
2522 West 45th Street, Chicago, Ill.
PASTABA: Šis išradimas Lietuvio, ir vien tik lietuviams duodama pirma proga iki lapkričio pirmos dienos.

Ofiso Telefonas Calumet 7288
Joseph A. Bagdonas
Pianus ir Kitokius Daiktus. Taipgi Pristatom Anglis. Pekraustom Artimoj ir Tolimoj Distancijoj Rakandus.
3244 South Halsted Street Chicago, Ill.

VIETA, KURIĄ ŽINO VISAS BRIDGEPORTAS
ANTANO ZALATORIAUS UŽEIGA
827 West 33rd Street
CHICAGO, ILLINOIS
Telephone Boulevard 4823
Geras alus, importuoti ir Lietuvos gėrimai

LAIDOTUVIU DIREKTORIAI
— NARIAI —
CHICAGOS IR CICEROS LIETUVIŲ LAIDOTUVIŲ DIREKTORIŲ ASSOCIACIJOS
Ambulancų Patarnavimas Dieną ir Naktį
Turime Koplyčias Visose Miesto Dalyse

P. J. RIDIKAS
3354 So. Halsted Street BOUlevard 4089
S. P. MAŽEIKA
3319 So. Lituanica Ave. Phone Yards 1138
J. LULEVIČIUS
4092 Archer Avenue Phone Lafayette 3572
EŽERSKIS IR SUNUS
10734 So. Michigan Ave. Phone Pullman 5703
A. PETKUS
1410 So. 49th Ct., Cicero, Ill. Phone Cicero 2109
A. MASALSKIS
3307 So. Lituanica Avenue Phone Boulevard 4139
J. F. RADŽIUS
668 West 18th Street Phone Canal 6174
S. M. SKUDAS
718 West 18th Street Phone Monroe 3377
S. C. LACHAVICZ
44 East 108th St., Roseland. Phone Pullman 1270 arba Canal 2515
I. J. ZOLP
1646 West 46th Street Phone Boulevard 5203—8413
J. F. EUDEIKIS
4605-07 So. Hermitage Ave. Phone Yards 1741—1742
LACHAWICZ IR SUNUS
2314 West 23rd Place. Phone Canal 2515

Phone Prospect 3242 Day & Night Service
PAVLAVICIA UNDERTAKING CO., Inc.
S. MITCHELL, Embalmer
Complete Funeral For $75.00
6823 South Western Avenue Chicago, Illinois

ADVOKATAI

Telephone Boulevard 2800
JOSEPH J. GRISH
LIETUVIS ADVOKATAS
4631 South Ashland Ave.
Res. 6515 S. Rockwell St
Telephone: Republic 9723

OLIS IR VASALLE
ADVOKATAI
134 No. La Salle St., Suite 1308
Vakarais tik Ketvirtadieniais
3252 So. Halsted St.
Tel. Calumet 6945

JOHN B. BORDEN
LIETUVIS ADVOKATAS
2201 W. Cermak Road (W. 22 St.)
Ofiso valandos: Kasdien nuo 9 iki 5
Vakarais: Panedėlio, Seredos ir Pėtnyčios 6 iki 9
Telefonas Canal 1175
Namai: 6459 S. Rockwell St.
Telefonas Republic 9600

STELLA STRIKOL
Attorney and Counsellor at Law
(Lietuvaitė—Advokatas)
134 No. La Salle St Chicago.
Kambarys 1308
Tel. Randolph 0332
Vakarais namuose
6710 So. Campbell Avenue

STAte 4690 Prospect 1012
KAL & ZARETSKY
ADVOKATAI
188 W. Randolph St.
6322 S. Western Ave.
Valandos: 9:00 iki 3:00
Valandos: 8:30 val. vakare
Subatoj: 12:00 iki 3:30 popiet

Telefonas Central 4490
A. A. SLAKIS
LIETUVIS ADVOKATAS
111 West Washington Street
Kambarys 737
Chicago, Illinois
Res. Tel. Hyde Park 3395

Tel. Central 2904
PAUL M. ADOMAITIS
ADVOKATAS
Suite 1102
105 W. Madison St., Chicago 3343 So. Halsted St. Chicago

DAKTARAI

Phone Canal 6122
DR. S. BIEŽIS
GYDYTOJAS ir CHIRURGAS
2201 W. 22nd Street
CHICAGO, ILL.
Ofiso valandos: nuo 1—3 ir 7—8
Seredomis ir Nedėl. pagal sutartį
Rez. 6631 So. Californija Avenue
Telefonas Republic 7868

Phone PROspect 1028
DR. J. J. KOWAR
(KOWARSKAS)
GYDYTOJAS ir CHIRURGAS
2403 West 63rd Street
CHICAGO, ILL.
Ofiso valandos: 2—4 ir 7—9 vak.
Nedėlioj ir Seredoj pagal sutartį
Rez. ir Ofisas 2359 So. Leavitt St.
Tel. Canal 0706

Phone Canal 6122
DR. GEO. I. BLOŽIS
DENTISTAS
2201 West 22nd Street
CHICAGO, ILL.
Ofiso valandos:
Nuo 9:30 iki 12; 1—5 ir 6—8
Rez. 8342 So. Marshfield Ave.
Phone Beverly 1868

Tel. Boulevard 5914 Dieną ir Naktį
Ofiso Valandos nuo 2 iki 4, nuo 7 iki 8:30 v. Nedėl. nuo 10 iki 12 a.m.
DR. S. NAIKELIS
Gydytojas ir Chirurgas
Ofisas ir Rezidencija
3335 So. Halsted St.
CHICAGO, ILL.

Ofiso Tel. Victory 5048
DR. A. JUOZAITIS
DENTISTAS
3261 So. Halsted St.
Res. Tel. Republic 0069

Victory 1522
DR. J. KULIS
Valandos:
9 iki 12 a.m.—6 iki 9 p.m.
LIETUVIS GYDYTOJAS IR CHIRURGAS
3259 So. Halsted St. Chicago

Tel. Yards 3557
DR. J. MOCKUS
LIETUVIS DENTISTAS
Hours: 9-12 2-5 6:30 to 8:30
No Office Hours Wednesday
3401 So. Halsted St. Chicago

Tel. Boulevard 1401
DR. V. A. ŠIMKUS
GYDYTOJAS IR CHIRURGAS
Val. nuo 2 iki 4 ir nuo 7 iki 9
Nedėliomis nuo 10 iki 12

Phone REPublic 2266
Dr. K. Drangelis
DENTISTAS
2403 West 63rd Street
Kampas 63rd ir Western Ave.

Phone Calumet 7358
DR. M. ZILVITIS
DENTISTAS
3243 South Halsted Street

Dr. P. Z. Zalatoris
GYDYTOJAS IR CHIRURGAS
Ofiso valandos:
10:30 iki 12 val. rytais
1 iki 3 val. po pietų
6 iki 9 val. vakarais.
Sekmadieniais: 9 iki 12 val. rytais
Ofisas:
1821 So. Halsted Street
Telefonas Canal 0257
Rezidencija:
6600 So. Artesian Avenue
Telefonas Prospect 6659

DR. STRIKOL'IS
GYDYTOJAS ir CHIRURGAS
Ofisas: 4645 So. Ashland Avenue
Ofiso valandos:
Nuo 2 iki 4 ir nuo 6 iki 8 val. vak.
Nedėliomis pagal sutartį.
Ofiso Tel: Boulevard 7820
Namų Tel: Prospect 1930

Phone Victory 2514
Dr. A. J. Zimontas
Seniausias Lietuvis
DENTISTAS
3252 South Halsted Street

Phone Boulevard 7042
DR. C. Z. VEZEL'IS
DENTISTAS
4645 So. Ashland Ave.
arti 47th Street
Valandos nuo 9 iki 8 vakare
Seredoj pagal sutartį.

Ofiso Tel. Boulevard 5913
Rez. Tel. KENwood 5107
DR. BERTASH
756 W. 35th Street
Cor. of 35th and Halsted Sts.
Ofiso valandos nuo 1-3; 6:30-8
Nedėldieniais pagal sutartį.

LIETUVIAI GYDYTOJAI
DR. MARGERIS
3325 So. Halsted St.
Valandos:
nuo 10 ryto iki 2 po pietų
ir nuo 6 iki 8 val. vakare.
Šventadieniais tik susitarus
Phone Boulevard 8483

Phone Hemlock 2061
Dr. Joseph Kella
Dentistas
6558 So. Western Ave., Chicago
Valandos nuo 9 iki 8 vakaro
Nedėliomis pagal sutartį

Ofiso Tel. Victory 3687
DR. J. P. POSKA
GYDYTOJAS IR CHIRURGAS
3133 S. Halsted St. Chicago
Ofiso valandos:
Nuo 9 iki 12 dieną ir — 7 iki 9 vak.
Išskyrus Antrnio ir Ketvirt. vak.
Rez. 6504 So. Artesian Avenue
Telefonas Hemlock 2374
Res. valandos: 3 iki 6 vakare
Antradieniais ir Šešt. 3 iki 9 vak.