SANDARA

THE LEAGUE

LITHUANIAN NEWSPAPER

SANDARA
Published by the
Lithuanian National League
of America
Consisting of 100 Branches Located
in all Principle Cities of the
United States
MAIN OFFICE
814 W. 33rd St., Chicago Ill.
Calumet 6191

METAI XXIV — PENKTADIENIS, GRUODž.- DECEMBER 3 D., 1837 M. — No. 48

Gruožai

Rašo V. G.

Pagelba ne žodžiais, bet aukomis.

Californijos Universitetas Domaujas Lietuva.

SLA. Nominacijoms beeinant

Kaip keliavo lietuviai į Ameriką.

Vilniaus krašto lietuvius turėtumem paremti ne vien užuojautos rezoliucijom, bet taip pat ir pinigiškai. Gražių žodžių neužtenka, kad palengvinti savo brolių buvį. Patys lenkai pripažįsta, jog Vilnijoj siaučia badas ir tukstančiai žmonių ištisomis savaitėmis nemato duonos kąsnio ir maitinasi sušalusiomis bulvėmis.

Ateina Kalėdų šventės. Vilniaus lietuvio bakužėj bus klaiku ir neramu. Nėra žibalo apšviesti vakaro tamsą; stoka žmoniško maisto pavaišinti savo šeimyną Kalėdose. Gyvenimas tampa kartesniu negu kalėjimo sienose.

* * *

Daug ko mes Amerikos lietuviai, negalime padaryti, bet šį tą galime. Chicagos sandariečiai rengia didelį bazarą Vilniaus lietuvių naudai. Bazaras įvyks Gruodžio 11 ir 12 dienomis, Sandaros svetainėj.

Neskupėkit paaukauti patys arba paprašyti savo draugų, kad jie paskirtų kokį dalykėlį minėtam labdarybės bazarui. Nesikratykim nuo savęs žmoniškumo pareigų; gelbėdami kitiems, mes gelbsim ir sau, kaipo tautinė grupė ir kaipo atskiras asmuo.

* * *

Musų istorikas J. Hertmanavičius išjudino visą Californijos universitetą. Tulą laiką atgal jis parašė anglų kalboj veikalą apie lietuvių praeitį. Rankraštį gi jis pasiuntė to universiteto profesoriui M. W. Graham peržiurėjimui ir kritikai.

Šiomis dienomis gautas pranešimas, kad J. Hertmanavičiaus veikalą mikroskopiškai studijavo net keli profesoriai. Apie Lietuvą jie tiek žinojo, kiek Kolumbus apie Ameriką pirm išplaukimo.

Po visų tų "studijų" vienas profesorius — M. W. Graham nusprendė pats važiuoti į Lietuvą ir vietoje patikrinti ar J. Hertmanavičiaus iškelti faktai yra teisingi ar ne.

* * *

SLA. kuopos dabar yra užimtos Pildomos Tarybos nominacijomis. Bet rimčiau pažiurėjus, tos nominacijos mažai ką reiškia. Vienos ir antros pusės kandidatai pateks ant balioto be didelio vargo ir karščiavimosi.

Panašius balsavimus, paprastai laimi tie, kurie gali išleisti daugiau pinigų agitacijai. Del to, kaip minėjau aną kartą, visos Suienytose Valstijose esančios fraternalės organizacijos, apart musiškio susivienijimo, renka savo valdybas seimuose, bet ne populiaru referendumu.

* * *

Šiandie nuvažiuoti į Lietuvą ir sugrįžti yra beveik tas pats, ką suvalgyti uogą. Kelionė trumpa ir patogi. Tačiau visai kitaip buvo septyniosdešimts metų atgal, kai pradėjo lietuviai masiniai važiuoti į Ameriką.

Kongreso knygyne Washingtone yra užsilikusių dokumentų apie anų laikų kelionę iš Lietuvos į šią šalį. Vienas imigrantas Jonas Babkauskas išplaukę su septyniais lietuviais iš Hamburgo 1868 metais, paliko keletą įdomių aprašymų.

* * *

Jų kelionė, užtrukusi tris mėnesius, buvo nepaprastai varginga. Keleiviai išpradžių buvo valgydinami kartą per dieną — gaudavo septynius gabalėlius džiovintos duonos, truputį mėsos, bulvių ir pusantros kvortos vandens.

Keleiviai patys turėdavo pasigaminti valgyti. Į kelionės galą maisto visai neliko. Daug keleivių mirė nuo šalčio ir badO, bet "lyg stebuklu", rašo Babkauskas, "visi musų keleiviai lietuviai išliko gyvi".

Mat, lietuviai jau iš senų laikų pasižymi savo tvirtumu.

LONDONE PAVOGTI BRILIANTAI RASTI KLAIPĖDOS KRAŠTE

Norėjo parduoti tas brangenybes, bet pateko į policijos rankas.

Neseniai kriminalinė policija suėmė vieną jauną vyrą, kuris Klaipėdos lombarde norėjo užstatyti keletą labai brangių vertybių, tačiau ilgai nesusitarė dėl kainos. Jis, butent, norėjo atiduoti vieną papuoštą 25 įvairaus didumo briliantais sagą ir auksinį medalioną, papuoštą trimis dideliais perlais, dviem safirais ir keliolika briliantų. Suimtasis sakėsi tas brangenybes gavęs iš vieno po Lietuvos vėliava plaukiančio laivo matroso, tačiau paaiškėjo, kad minimas laivas jau seniai iš Klaipėdos išplaukęs ir suimtojo nurodytu laiku čia nėra buvęs. Spėjama, kad šios brangenybės, kurios vertinamos keletą dešimčių tukstančių litų, bus kilusios net iš Londono, kur neseniai buvo išplėšta viena brangenybių krautuvė, iš kurios pagrobta brangenybių už apie 600,000 litų. Už šio plėšimo išaiškinimą Scotland Yardas esąs paskyręs net 2,000 svarų sterlingų premiją.

New Yorke Pavogė Buv. Rusų Caro Bibliją

Šiomis dienomis New Yorke pastebėta originali vagystė. Į Schafferio meno galeriją įsilaužė vagys ir išsinešė keletą dalykų, kurie priklausė buvusiam Rusijos carui Nikolojui II. Jų tarpe buvo auksu papuošta Biblija ir auksinis samavoras, kurio vertė siekia 25,000 dolerių.

Amerikiečiai studentai Kaune

Lapkričio 26 d. penki Am. lietuviai studentai per radio kalbėjo apie Amerikos lietuvius. Išėję mokslus ir grįžę Amerikon jie žadėjo aktingai pasidarbuoti tautiškoje dirvoje, ypač jaunimo tarpe.

VĖLIAUSIŲ NUOTI KIŲ ILIUSTRACIJOS.

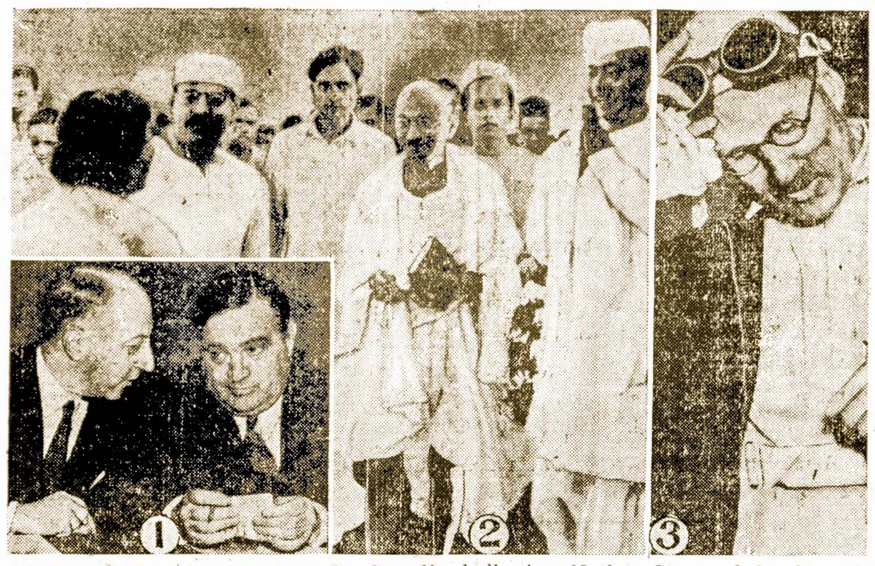

1) New Yorko miesto majoras La Guordia kalbasi su Nathan Straus, federalės valdžios statybos administratorium. Majoras La Guardia atsimetė nuo republikonų ir prisidėjo prie darbo partijos.

2) Mahatma Gandhi, 68 metų Indijos apaštalas, bando nuramintі karinį sukilimą prieš Anglus.

8) Kap. George Eyston grįžo į Londoną sumušęs pasaulinį automobilių greitumo rekordą padarydamas 331,42 mylias į valandą Salt Flats, Utah.

Rabinas iš Lietuvos Daro Gerą Bizni New Yorke.

Išdirba kiniečių kosher "chop-suy"

New York. — Atvykęs iš Lietuvos Talmudo žinovas Abraham Brill tapo vieninteliu kinietiško kosher išdirbėju. Kompaniją sudaro, apart rabino, dar budistų ir konfucinistų tikėjimo sekėjai.

Visame kame jie yra labai "strict". Jei šmotukas nepageidaujamos mėsos paliečia puodą, tai puodas mirkomas vandeny visą dieną. Bet šiaip biznis eina labai gerai.

Užpaliuose Mirė Maršalo Ubarevičiaus Brolis

Kaip žinoma, Sovietų Rusijoj sušaudyto su kitais maršalais lietuvio Ubarevičiaus brolis gyveno Užupaliuose, buvo felčeriu. Po brolio sušaudymo J. Ubarevičius jautėsis blogai, vis buvęs nusiminęs, o šiomis dienomis pasimiręs.

Naujas Metodas Vagims Atvesti į Dorą Kelią

Kadangi Kalėjimo bausmės vagių nepataiso, rumunų policija sugalvojo naują metodą kovai su vagimis. Kol kas tas metodas busiąs vartojamas tik prieš kišenvagius, kurių Rumunijoj esą ypatingai daug ir policijai sudaro didelį rupesnį. Sučiuptus kišenvagius Rumunijoje nebesodinsią kalėjiman, bet ištisus mėnesius vedžios po visą valstybę. Tokia etapo kelionė iš vienos policijos nuovados į kitą esanti tiek varginga, kad vagis, kuris išbandė, laikąs ją daug biauresne, negu sunkiausius kalėjimo darbus. Vagių vedžiojimo geroji pusė esanti dar ir ta, kad gyventojai gerai galį į juos įsižiurėti ir ateityje apsisaugoti.

Vilniui Vaduoti Sąjungos Pirmininkas J. Papečkys

Nelabai seniai įvyko permainos Vilniui Vaduoti Sąjungos vadovybėj. Naujuoju pirmininku išrinktas J. Papečkys, o senąsis Dr. A. Juška užėmė vice-pirmininko vietą.

J. Papečkys yra pasižymėjęs Lietuvos politiniam gyvenime. 1919 metais jis likvidavo lenkų karinę organizaciją (P.O.W.). Paskutiniam M. Šleževičiaus kabinete, 1926 metais, jis buvo krašto apsaugos ministeriu iki perversmo.

Vokietijos Mokiniai Renka Kaulus

Per paskutines praėjusio mėnesio aštuones dienas Berlyno mokyklų mokiniai surinko 47,679 kilogr. kaulų. Iš jų bus daromi taukai ir kitokie riebalai, kurių Vokietijoj dabar sinka. Netrukus Berlyno mokyklų mokiniai per savaitę galėsią surinkti iki 100,000 kg. kaulų.

RELIEF ADMINISTRATOR

Harry L. Hapkins, pašalpos administratorius perspėja miestų majorus, jog šią žiemą teks aprupinti daugiau bedarbių.

'Šventąjį' Vyną Bandys Pasidaryti Patys Dvasiškiai.

NORI IŠVENGT MOKĖJIMO 200,000 LITŲ KAS MET UŽ GĖRIMUS.

Broliai marijonai jau užveisino sodus vynuogėm.

Vynas importuojamas iš Romos, kurio per metus Lietuvos kunigai suvartoja apie 25 tukstančius bonkų, kas sudaro per metus per 200 tukst. litų (viena bonka pardavinėjama po 9 litus). Anksčiau visi Lietuvos kunigai bažnytinio vyno galėjo nusipirkti tik per kan. Dogelį, o dabar bažnytinis vynas jau duodamas ir dekanams, pardavinėti savo dekanato kunigams. Vienuolės benediktinės šiemet išauginusios gražių vynuogių, iš kurių galima pagaminti gero vyno. Todėl kauniškiai kunigai nutarę kreiptis į vienuolius marijonus, kurie Lietuvoje turį nepaprastai puikius sodus, kad jie platesniu mastu pradėtų auginti vynuoges, iš kurių norima pra bažnytinį vyną gaminti. Bet tai vyno gamybai esąs reikalingas Romos leidimas, o Roma nepageidaujanti, kad iš jos vyno nepirktų, nes dabar, veikiant įvairiem valiutiniams suvaržymams, labai sumažėjusios "Petro skatiko" pajamos, tai Roma atsigriebianti bent ant vyno eksporto.

MIRĖ PILSUDSKIO SMEGENŲ TYRINĖTOJAS

Vilnius, gruodžio 4. — Savo labaratorijoj Vilniuje staiga numirė žymus psichiatras ir nervų žinovas Dr. M. Rose.

Jis pagarsėjo tuom, kad mirus Lenkijos diktatoriui J. Pilsudskiui jis ištyrė Pilsudskio smegenis.

Krata Sovietu Rusijos Atstovybėje Kaune

Sov. Rusijos Atstovybėj Kaune Maskvos GPU Padarė Kratą

Ieškojo Inkriminuojančių dokumentų, kad apkaltint atstovybės tarnautojus

Kaunas, gruodžio 2. Iš Maskvos atvykę keli slaptosios policijos agentai padarė nuodugnią kratą Sovietų Rusijos atstovybėje Kaune. Jie ne tik išnagrinėjo visus archyvus, bet taip pat išdraskė sienas, ieškodami ko nors inkriminuojančio prieš atstovybės personalą.

Anksčiau jau buvo pranešta, jog Sovietų atstovas Lietuvoj tapo atšauktas ir atiduotas teisman. Jo greičiausiai laukia mirties nuosprendis. To paties likimo laukia ir keli desėtkai kitų Maskvos diplomatų.

Bulius Subadė Žmogų; Savininkas Turės Užmokėt Bausmę

Nubaudė Petrą lapėną už neprižiurėjimą buliaus

Praėjusią vasarą P. Lapėnų Rožalių dvare piktas bulius mirtinai nudurė darbininkę Kunevičienę. Už laikymą be priežiuros pikto buliaus P. Lapėnui iškelta baudž. byla. Kauno apylinkės teismas aną dieną P. Lapėno bylą sprendė, jį pripažino kaltu ir nubaudė 100 lt. pinigine bauda, kurios nesumokėjus bus išlaikytas 5 paras daboklėje.

Lenkijos Studentai Prieš Vokietiją

Neseniai Lenkijos studentų savišalpos draugija Varšuvoje paskelbė atsišaukimą, kuriame labai griežtai pasisakoma prieš Vokietiją. Atsišaukime, tarp kitko, rašoma: "Ties Lenkija kabo dvigubas pavojus. Jos rytų sienai grėsia komunizmas, o vakarų sienai — Vokietija, kuri tik ir gyvena revanšo troškimu ir kuri nepaįstamai palaiko savo devizą "Drang nach Osten". Atsišaukimo gale konstatuojama, kad dabar, visuotinio pakrikimo išvakarėse, įvairios tautos dalyvauja pamišėliškose lenktynėse į apsiginklavimą.

Tas atsišaukimas Varšuvos vokiečių sluoksniuose sukėlė gyvą pasipiktinimą, nes, kaip žinome, neseniai Lenkijoje ir Vokietijoje padaryta deklaracijų mažumos klausimais.

SUNUS IŠMETĖ Į GATVĘ SERGANČIĄ MOTINĄ

Lapkr. 17 apie 6 val. ryto A. Panemunėje, Vaidotų gatvėje buvo rasta su mažomis gyvybės žymėmis pil. Karpavičienė, 70 m. amžiaus. Buvo iškviestas greitosios pagalbos automobilius, bet bevežant į ligoninę pakeliui mirė. Pilietė Karpavičienė serganti buvo savo sunaus išmesta į gatvę ir ten palikta.

Draugiškumas visad yra naudingas, meilė gi dažnai buna kenksminga. — **Seneka.**

Klaipėdos Seimelis Bando Pakišti Koją Lietuvai

BERLYNAS PER SAVO AGENTUS TRUKDO PLĖLIMĄ KLAIPĖDOS UOSTO

Kaip eikvojami krašto pinigai vokiškai politikai

Klaipėdos Krašto seimelis savo posėdy lapkričio 26 dieną išnešė protestą prieš žemės išpirkimą uosto, aerodromo ir geležinkelio reikalams. Vokiečiai ragina Klaipėdos mieste svetimus žurnalistus tos demonstracijos per seimelio posėdį pasiklausyti.

Jau nekartą yra konstatuota, kad kai kuriems kaimynams ir esantiems jos įtakoje nelojaliems elementams Krašte, Klaipėdos Uosto ir Miesto augimas ir viso Krašto progresas nepatinka. Jie mieliau norėtų matyti ukišką smukimą ir patys stengiasi kiek tas nuo jų priklauso, tą progresą sustabdyti, trukdydami Centro Valdžios daromus žygius krašto gerovei. Veltui! Lietuvos Vyriausybė įrodė, kad ji, nežiurint įvairių sunkumų, per 15 metų pakėlė Kraštą, Uuostą ir Miestą. Be tų milionų, kuriuos ji duoda Klaipėdos autonominiam Iždui ir kurie neproduktyviai išnaudojami aukštoms algoms visokiems "Krašto Patarėjams" išlaikyti, investuoja savo noru dešimtis milionų kitiems naudingiems darbams, kurie už save kalba!

Anglijoj Suvalstybins Anglių Kasyklas.

Londonas. — Nauju britų kasyklų įstatymu mokestis savininkams žemės plotų, kuriuose yra kasyklos, bus mokamas kasyklų komisijai, kuri bus tuo tikslu sudaryta.

"Daily Herald" rašo, kad tas įstatymas reiškiąs, kad nuo 1942 metų visos Didžiosios Britanijos anglies kasyklos priklausys valstybei.

SANDARA

LITHUANIAN NEWSPAPER

LITHUANIAN WEEKLY NEWSPAPER
Published Every Friday by the
LITHUANIAN NATIONAL LEAGUE of AMERICA

Editorial Office:
814 West 33rd St., Chicago, Ill. Telephone Calumet 6191

SUBSCRIPTION RATES:
In The United States per year $2.00
In Canada and All Foreign Countries per year $3.00

Entered as second class matter OCTOBER 25th, 1928, at the Post Office at Chicago, Illinois, under the ACT of MARCH 3, 1879.

Sandara yra Sąvaitinis Laikraštis, leidžiamas kas Penktadienis.
Sandara yra Organas Amerikos Lietuvių Tautinės Sandaros,
814 West 33rd Street, Chicago, Illinois.

UŽSAKYMO KAINA:
Suvienytose Valstijose metams $2.00
Užsienyje metams $3.00

ATSILANKYMAS Į RYTINES VALSTIJAS

Šiomis dienomis vėl gavome laišką iš musų veikėjo New Haven, Conn. — Vinco Aleksninio. Tame laiške jis tarp kitko rašo:

"Tenka kalbėti su savaisiais ir susirašinėti su kitais sandariečiais klausime kada atvyks su maršrutu į Naująją Angliją "Sandaros" redaktorius M. Vaidyla. Į paklausimą West Lynn, Mass. darbuotojų, aš atsakiau, jog jis atsilankys sausio ar vasario mėnesy..."

Taip, į rytines valstijas aš išvažiuosiu vasario mėnesio pradžioje. Pakeliui sustosiu vienoj, kitoj vietoj, o paskiau vyksiu į Naująją Angliją pasimatyti su savo idejos draugais.

Aš seniai norėjau aplankyti rytiečius, bet vis negalėjau ištrukti iš Chicagos. Dabar, po švenčių, atsiras daugiau liuo so laiko ir aš panaudosiu jį tautiškai "Misijai". Man bus begalo malonu pasimatyti ir pasikalbėti su tais musų veikėjais, kurie per ilgą eilę metų stovi lietuvybės sargyboje. Arčiau pažinę vieni kitus ir aptarę bendruosius reikalus mes galėsime drąsiau ir energingiau plėtoti tautinę sandariečių akciją. — **M. Vaidyla.**

LIETUVOS NEKLAUSOMYBĖS 20 METŲ SUKAKTUVIŲ MINĖJIMAS IR DR. J. ŠLIUPAS

Kauno laikraščiai pranešė, jog ten susitvėrė didžiulis komitetas rengti visoj Lietuvoj 20 metų nepriklausomybės sukaktuvių minėjimą. Į tą komitetą įeina virš 50 asmenų, įvairaus nusistatymo ir skirtingų pažiurų. Pirmininku yra kuh. Mironas, o tarpe garbės narių pasodinti ir visi Lietuvos vyskupai.

Tas viskas yra tvarkoj. Bet vieno dalyko mes negalime suprasti — del ko į tą iškilmių komitetą nepakviesta ir Dr. J. Šliupo? Juk jis buvo veik pirmutinis, kuris paleido tautinio atgimimo obalsį ir visą savo amžių dirbo Lietuvos laisvei.

Gal but kai kam nepatinka jo pažiuros į tikėjimą, bet nepriklausomybės šventė juk yra visos tautos, o ne bažnyčios šventė. Tą savo neapsižiurėjimą Kauno komitetas turėtų pataisyti ir Dr. J. Šliupą pakviesti į ne tik į paprastus, bet ir į garbės narius. Tikėkit ar ne, jis to yra užsipelnęs.

AR SENESNI DARBININKAI GALI GAUTI DARBO?

Daug nusiskundžiama, jog darbininkai vyresni kaip 40 metų nebepriimami į darbus. Pasitaiko net, kad del "senatvės" žmonės atleidžiami iš dirbtuvių ir į jų vietas imami jaunesni. Jei samdytojai ištikro prisilaiko tokio nusistatymo, tai jie daro skriaudą ne tik tiems darbininkams, kurie yra virš 40 metų, bet ir visam kraštui, didindami pašalgavių eiles.

Tačiau išnagrinėję šį dalyką, mes suradom, jog didesnė industrija nesikrato vyresnio amžiaus darbininkų. Priešingai, šiandie jų daugiau dirba negu kada nors pirmiau.

Surinktos 1900 metais statistikos rodo, jog tais laikais dirbančiųjų tarpe buvo 20 nuoš. asmenų, kurie viršijo 45 metus. Dabar vietoje 20 nuoš. turime 35. Tai visgi nemažas skirtumas.

Fordo dirbtuvėse 43 nuoš yra senesnių negu 45 metai. Kitoj industrijos šakoj tapo pasamdyta 697 darbininkai, kurie viršijo 40 metus. Jų tarpe buvo 207 senesni negu 50 metų.

Aišku, jog senumo klausimas yra nepastovus dalykas. Tuli asmenys sulaukę 50 metų jaučiasi tvirtesni negu dvigubai jaunesnio amžiaus žmonės.

PRANCUZIJA RENGIASI PAŽABOTI HITLERĮ

Neseniai dar Hitleris grąsino sutriuškinti Čechoslovakiją, Austriją ir, žinoma, Baltijos valstybes. Sumilitarizuotas vokiečių kraštas nerimsta savo kaily ir laukia progos ką nors užpulti ir pavergti. Nenuostabu todėl, jei Centralinė Europa pereitą vasarą ir rudenį atrodė kaip parako statinė, kuri bile momentu gąlėjo sprogti.

Bet pačiam kritingiausiam momente įsimaišė Prancuzija. Ji suprato, kad jei Hitleriui bus leista įsigalėti centro ir rytų Europoj, okupuojant mažesnes valstybes, tai netrukus po to panašiam pavojuje atsidurs ir pati Prancuzija. Todėl šiomis dienomis ji pasiuntė savo užsienių reikalų ministerį Delbos į tuos kraštus, kuriems gręsia Hitlerio kalavijas, kad užtikrinti juos, jog Prancuzija, reikalui esant, gins jų laisvę nuo užpuolikų.

Aišku, jog tokie Prancuzijos užtikrinimai atšaldys, bent laikinai, Hitlerio karingumą.

Skaitytojai atsimena, jog trejetą metų atgal Hitleris buvo sumanęs užimti Klaipėdą. Sužinoję apie tai prancuzai skubiai atsiuntė savo parlamento atstovą, kuris toj pačioj Klaipėdoj turėjo drąsos pareikšti, jog Prancuzai neleis daryti jokių "putčų". Ir Hitleris turėjo aprimti.

NE DŽENTELMONIŠKAS PASIELGIMAS

Prakišę balsavimus SLA. 36 kuopoj "bendrafrontininkai" paleido visokių šmeižtų prieš tą kuopą ir jos valdybą. Antrą dieną po balsavimų "N." patalpino manifestą:

"Nors kuopa yra didžiausia visame SLA., turinti apie 350 narių ir prie jos priklauso žymiausi Chicagos lietuvių inteligentai, bet kartu ji yra viena neveikliausių kuopų visame Susivienijime."

Taip, jei ši kuopa yra didžiausia, tai reiškia, kad joj kas nors dirba. O tuom tarpu paties prezidento F. Bagočiaus kuopa kelį metai atgal turėjo 10 narių, o dabar gal beturi penkius ar šešius narius. Tai matot koks skirtumas tarp sandariečių ir bendrafrontininkų darbštumo.

Ir akyvaizdoj viso šio, jie drįsta dar šiaušti ir užpuldinėti kitus!

APŽVALGA

VAIZDAI IŠ SOVIETŲ RUSIJOS.

Maskvos laikraščiuose tilpo aprašymas 20 metų revoliucijos sukaktuvių minėjimo Stalingrade. Miestas taip pasipuošęs, jog vien tik importuotom iš užsienio gėlėm užmokėta 100,000 rublių.

Kieve buvo sumanyta greitomis pastatyti keletą namų. Kontraktoriai sumanė pritaikinti "Stachanovo sistemą", priverčiant darbininkus dirbti nuo 10 iki 12 valandų į parą.

Kuomet ir tas negelbėjo, tai darbininkams atėmė poilsio dienas ir prailgino darbo valandas iki 15 į parą.

Laikraštis "Industrija" praneša apie darbininkų padėtį Dono anglies kasyklose. Esant blogoms gyvenimo aplinkybėms, darbininkai bėga iš ten ir ieško ko nors geresnio. Komisaras Kaganovič griebėsi griežtesnių priemonių sulaikyti tokius "dezertyrus". Jis įsakė kasyklų priežiuroms pranešti darbininkams, jog kas pabėgs be rimtos priežasties, tas bus skaitomas "grioviku" ir, žinoma, rimtai nubaustas.

ARGENTINA GRAŽIAI PASITINKA IMIGRANTUS

Dabartiniu laiku į Pietų Ameriką, ypač Argentiną, atvyksta iš Europos daug imigrantų. Argentinos sostinėj, Buenos Aires yra pastatytas viešbutis, kuriam imigrantai gali dykai gyventi imigrantai laiko. Tas viešbutis labai puikiai atrodo ir švariai užlaikomas.

Praėjus sąvaitei ateiviams suteikiama nemokamai kelionė į bile Argentinos provinciją.

DEL KRISTAUS STOVYLOS VOS NEKILO KARAS

Kalbant apie Pietų Ameriką, neprošalį but prisiminti ir sekantis incidentas tarp Argentinos ir Chili. Buvusios ilgą laiką mirtini priešai, tos dvi šalys nusprendė padaryti amžiną taiką ir kaipo simbolį tos taikos nuliejo iš kulkų milžinišką Kristaus stovylą ir pastatė ją ant rubežiaus Andų kalnuose.

Kaip tai pasitaikė, jog Kristaus veidas tapo atsuktas į Argentiną, o užpakalis į Chili. Pastarosios žmonės pasijuto įžeistais ir ėmė triukšmauti. Abi šalys vėl pradėjo rengtis karui.

Tik laimei, vienas Chili laikraštis susigriebė ir parašė, jog Kristus atsuktas veidu į Argentiną del to, kad ją reikalinga daugiau daboti negu Chili. Pietų Amerika nusijuokė ir visas konfliktas tapo likviduotas.

P-LĖ ELDA VARIAKOJIS — 'DIREKTOR OF PUBLICITY'

Chicagoj gyvuoja žymi kulturos įstaiga, vadinama "Sunday Forum". Kiekvieną sekmadienį čia laiko prakalbas garsiausi Amerikos mokslo ir politikos vyrai. Sunday Forum turi savo namus, svetainę, knygyną ir leidžia žurnalą "Outlook".

Spaudos direktorium šioj įstaigoj yra jauna lietuvaitė Elda Variakojis, labai gabi rašytoja ir organizatorė. Verta pažymėti ir tas faktas, jog ji visur skelbia savo lietuvišką pavardę.

NAUJI PRIEŠISTORINIAI RADINIAI RAGAINĖS KRAŠTE

Ragainės apskr., ant Nemuno kranto, skersai šereiklaukio, paskutiniu laiku atrado net keletą akmens kirviukų. Visi jie padėti į Tilžės muziejų. Jie yra žemėje gulėję 4000—5000 metų. Iš tame krašte dažnai pasikartojančių žilos senovės radinių aiškiai matyti, kad sritis į rytus nuo Tilžės buvo jau daug anksčiau ir tirš čiau apgyventa nei Tilžės Pakalnės ir Pamario strytis.

Norėdamas apsivesti neješkok vien tinkamo partnerio, bet buk ir pats tinkamas.

STRANGE SUPERSTITIONS

By Edwin Finch

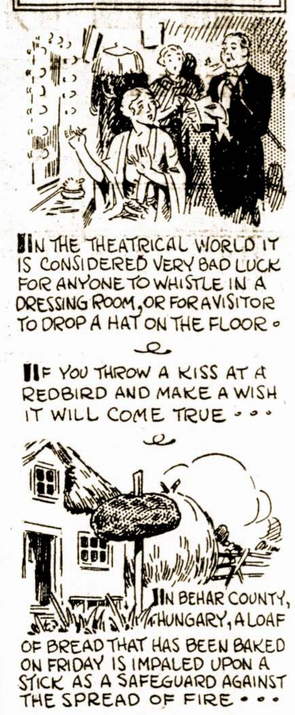

© Western Newspaper Union.

Pagerinta Darbo Sąlygos Lietuvos Moterims Darbininkėms

NAKTINIS "ŠIFTAS" PANAIKINTAS IR SUTVARKYTI UŽMOKESNIAI

Nuo musų specialio koresp.

Lietuvos fabrikuose daugiausia buvo dirbama po tris pamainas į parą ir išeidavo kiekvienai pamainai po 8 val. Pirma pamaina pradėdavo dirbti nuo 6 val. ryto ir dirbdavo iki pietų 2 val.; antra pamaina nuo pietų 2 val. iki vakaro 10 val. ir trečia—nuo vakaro 10 val. iki ryto 6 va. Dabar, prieš kurį laiką Darbo Rumai uždraudė dirbti trečiojoj pamainoj moterims, nes nakties darbas blogai atsiliepia į jų sveikatą.

Tiesa, negerai ir buvo. Kaip Kaune, Klaipėdoj, tai dar nieko, nes ten dirba visi miestiečiai darbininkai, bet yra ir provincijoj fabrikėlių į kuriuos daug eina dirbti kaimų žmonės, kiti net už 4—5 kil- Taip, aš žinau vieną fabrikėlį prie Plungės miestelio. Jo savininkai, tai akc. B-vė "Kučinskas-Pabedinskai. Fabrikas nemažas, Linų verpykla, ir ge rai išplėsta audykla, ir dirba apie 500 darbininkų, iš kurių apie 400 moterių.

Kada rudenį tamsųs vakarai ir labai blogi keliai, tai moterys sulytos ir išvargusios ateidavo dirbti, o dar kad bent galėtų kiek geriau užsidirbti. Bendrai apskaičiavus, paprastai darbininkei už 8 v. darbo ten mokėdavo 2.50 c. Butų dar ir tas nieko jeigu ir juos galėtų gauti, bet fabrikas už dvi sąvaiti uždarbio duodavo pinigais, už trečią savaitę reikėdavo iš fabriko krautuvės paimti medžiagos, už kurią skaitė brangiau kaip kur kitur. Apskrities darbo inspektorius, kuriam buvo pavesta tas reikalas, tvarkyti, nekreipdavo jokios domės. Kada atvažiuodavo patikrint fabriko tvarkos, jis užeidavo tiktai į fabriko savininko butą, o darbininkams nesirodydavo. Buvo bandyta nusiskųst ir Darbo Rumams, bet ir ten reikalingi valdininkai buvo su paraližuoti.

Tik dabar atėjo žinia, kad jau pradėta kiek tvarkyti. Sako jau sutvarkytas užmokėjimas, nebereikia imt medžiagom, bet už uždirbtus pinigus gali nusipirkti duonos ar nuomą už butąužsimokėti ir panašiai.— **V. Urg.**

Margumynai

Del ko vyrai daugiau prasižengia?

Statistikos rodo, jog Suvienytose Valstijose iš dešimties piktadarių devyni yra vyrai. Del ko taip atsitinka — ar moterys geresnės, ar jos moka pasislėpti?

Dalykas štai kame. Piktada rybės atliekamos daugiausia del dolerio, o jo ieškojimas yra vyro biznis.

Prie operacijos pametė adatą

Vienas lietuvis gydytojas papasakojo tokį šių dienų įvykį:

Darant moteriai skubotą operaciją, po viskuom pastebėta, jog tarpe daugelio instrumentų nesimato adatos. Su judo visi ieškoti. Adata juk negalėjo pasilikti moteries viduriuose!

Žiuri ten, žiuri šen, o adatos nėra. Taisyklės reikalauja, kad visi instrumentai butų surasti, pirma negu pacientą išgabens iš operacijos kambario. Pagaliau vienas internas užtiko tą adatą savo kelnių užlenkime.

Nenori lenkų šventojo; siulo lietuvį.

Užgirdę, kad popiežius paskyrė lenką vienuolį Bobolą šventuoju, tuli lietuviai, Romos katalikai, pradėjo murmėti. Jiems nepatogu garbinti tokį šventąjį, kuris savo dar bais kenkė lietuviams.

Todėl lietuviai ima grieščiau reikalauti, kad ir jiems tektų bent vienas šventąsis. Kandidatu yra prančiškonas Jeronimas Pečkaitis, miręs Kretingoj 1921 metais.

Jau dabar apie jo paminklą moterys vaikšto keliaklupščiais, tikėdamos susilaukti visokių malonių.

Mažutė porcija mėsos pavalgydina šešius vyrus.

Švedijoj surasta nauja priemonė džiovinti mėsą, taip kad toji mėsa užlaiko visą savo maistingumą. Toks konservavimas labai naudingas kariuomenėj, kada ji buna atskirta nuo savo bazės.

Nelabai seniai švedų armijos manevruose buvo vartojama ši mėsa. Ir iš vieno šmotuko, ne didesnio kaip degtukų dežutė buvo išvirta sriubos, kuria sočiai pavalgė šešį kareiviai.

JUOKAI

Vaikų amžius.

— Kiek turi metų, Jonuk?
— Septynius.
— Ką, septynius? Mano liet sargis už tave didesnis.
— O kiek gi metų turi jusų lietsargis?

Bankierius

— Kodėl dabar stato tiek daug namų su lygiais stogais?
— Del to, kad morgičiai ramiau gulėtų ant jų.

Kaltas.

Teisėjas — Atrodo, kad tamstą aš anksčiau esu matęs, tik neprisimenu kur.

Kaltinamasis: — Tikrai, po ne teisėjau, aš tamstos žmoną mokiau dainuoti.

Teisėjas — Tvarkoj — pen keri metai!

Knygynė.

Į knygyną ateina 11 metų mergaitė ir prašo:

— Duokite man knygą, kuri guli lange. Jos vardas: "Kaip pagauti vyrą".

— O kam tau ji reikalinga?

— Nupirksiu prezentą tėvui jo gimimo dienoj.

— Mažom mergaitėm netinka pirkinėti tokias knygas.

— Del ko? Juk mano tėvas yra policijantas!

SUKYS-DOODY-ANTONISEN, INC.

SKOLINAM IR PERKAM PIRMUS MORGIČIUS.

INŠIURINAM GEROSE KOMPANIJOSE — NUO UGNIES, VĖTROS IR T. T. TAIPGI — STIKLUS, AUTOMOBILIUS IR RAKANDUS.

3320 South Halsted St., Chicago, Illinois
Telephone YARds 5215

STATYKITE!

Tegul jusų rendų kvitos nuperka namą. Mes pastatysime ant jusų loto murinę English type rezidenciją, kuri norintiems bus pilnai įrengta del 2 šeimynų taip pigiai, kaip $5,850.00. Šiame name turėsite sau gražų flatą, o antro flato renda apmokės visas namo išlaidas. Statome visokios rųšies naujus ir taisome senus namus. Viską darome ant lengvų išmokėjimų. Parupiname F.H.A. paskolas ant 10—15 ar 20 metų. Padarome planus, duodame išrokavimus ir kitus patarimus veltui. Reikale kreipkitės prie

JOHN PAKEL & CO.
GENERAL BUILDING CONTRACTORS
2502 West 69th St. Tel. Grovehill 0306

Lietuviai Amerikoje

Siulo Organizuot Sandaros Moterių Kliuba New Haven

Teko kalbėti su keliom šios apylinkės moterims, kurios įdomaujasi Sandaros moterių kuopos suorganizavimu dides nėse šios valstijos kolonijose.

Mat, Sandaros Moterių Kliubas Bostone duoda labai gražų pavyzdį ką galima atlikti ir tas suteikia energijos veikti ir kitose vietose. Mat Sandaros moterių kliubuose susiburia tik geros tautietės, kuriom nerupi nei bendras frontas, nei Lietuvos priešų gerbimas, o tik savo tautos reikalai.

Žinoma, mažesnėse lietuvių kolonijose nelengva tokius kliubus sutverti, nes čia yra mažai tokių moterių, kurios yra linkę ką nors veikti, o kelioms moterims sunku imtis tokio darbo, nors jis gražus ir naudingas.

Bet kas atsitiks su šiuo sumanymu, parodys ateitis.

— Agota Vokietaitienė.

SLA. 134 kp. Nominavo Pildomon Tarybon Šiuos Asmenis

Pereitam trečiadieny SLA. 134 kuopa laikė prieš-metinį savo susirinkimą ir nominavo sekančius asmenis į Pildomą Tarybą:

Į Prezidentą:
W. Laukaitis — 12 balsų
F. Bagočius — 3

Vice-prezidentą:
V. Bukšnaitis — 12
J. Mažiukna — 3.

Sekretorių:
M. Vinikas — -4 balsų.

Iždininku:
A. Trečiokas — 11 bal.
K. Gugis — 4.

Iždo Globėjais:
S. Mockus — 15 bal.
V. Kerševičius — 12
E. Mikužiutė — 3.

Daktaru kvotėju:
Dr. S. Biežis — 12
Dr. Stanislovaitis — 3.

Dain. M. Rakauskaitė Atvyksta į Waterbury Gruodžio 5 Dieną

Užgirdus linksmą žinią, kad Gruodžio 5 dieną Waterburio Lietuvių parapijos salėje turėsime progos išgirsti dai nuojant p-lę Marioną Rakauskaitę, aš pasijutau kelema į padangęs ir sykiu traukiant dainą: "Pasakyk sesutę, kur rasti laimužę..."

Tą svajodama, pajėmiau plunksną ir rašau šią seniai lauktą žinią spaudai, kadangi Waterbury bus vienintelė lietuvių kolonija Connecticut valstijoj, kur įvyksta p-lės M. Rakauskaitės koncertas.

— Agota Vokietaitienė.

SUDRASKĖ CHICAGOS LIETUVIŲ AUDITORIJOS DEKORACIJAS.

Pereitam šeštadieny Chicagos Lietuvių Auditorijoj viena dirbtuvė surengė savo darbininkams pasilinksminimo vakarą.

Svečiai taip nusigėrė, kad pradėjo durnavoti ir daužyti kas pasipainiojo po kojų. Daugiausia nukentėjo, tai sceno uždanga ir dekoracijos.

FRUIT BELT MOTOR CO., KURIĄ VALDO LIETUVIAI

Išvežioja prekes tarp Chicagos ir Michigan valstijos miestų

Tur but daugelis nusistebės išgirdę, jog musų lietuviai kontroliuoja ir vieną didelę transporto kompaniją, kuri vadinasi "Fruit Belt Motor Service Co." Ji užlaiko apie 30 trokų, kurie važinėja tarp Chicagos ir keliolikos Michigan valstijos miestų.

Šios kompanijos prezidentu yra Alex Bachunas, brolis Juozo Bachuno, Tabor Farmos savininko.

Tėvynės Mylėtojų D-jos 60 Kuopos Mitingas Gruodžio 12 d.

Pranešimas Milwaukės ir apielinkės nariams

TMD. 60 kuopos valdyba šaukia susirinkimą sekmadieny, gruodžio 12 dieną p. Staupicko namuose, 2225 So. 4th St. Ši vieta yra paranki daugumui narių.

Gerbiamieji! Maloniai prašau jusų ateiti ir atsivesti naujų narių. Jau turime dvi knygas: "Lietuvos Istoriją" ir "Baudžiavą", kurios bus išdalintos nariam.

— J. A. Baukus.

Pittsburgho Universit. Užsakė Kaune Medžiag Lietuvių Kambariui

Šiomis dienomis Pittsburgh universitetas per lietuvių kambario fondo komitetą išsiuntė į Kauną užsakymą kai kurių medžiagų, reikalingų lietuvių kambariui įrengti. Tuo tarpu yra užsakyta 40 metrų ilgio audinio, kuriuo bus išklotos lietuvių kambario sienos. Be to, yra užsakyta juodo ąžuolo kambario fryzai. Kambariui baldai ir kiti menkesni dalykai bus užsakyti ir pagaminti Amerikoje. Iš Lietuvos į Pittsburgą bus nusiųsta įvairių piešinių, V. D. Universiteto ženklas ir kit.

Kambarį rengti bus pradėta dar šiemet. Iki šiolei lietuvių kambario fonde yra apie puspenkto tukstančio dolerių.

STOCKYARDŲ 'BOSAS'

John Holmes tapo prezidentu Swift & Co. Jo priežiuroj bus apie 60,000 darbininkų.

Suv. Amer. Valstybių Miniist. Lietuvai pradėjo eiti pareigas

Kaunas. — Lapkričio 27 d. ponas Norem įteikė Valstybės Prezidentui kredencialus.

Dar kelių šimtų dolerių stinga. Tą sumą tikimąsi surinkti per keletą mėnesių aukomis.

Politikos Dirvoje

Marquette Parko Politikos Kliubo Didžiulis Vajus

TRYLIKTO WARDO LIETUVIAI DEMOKRATAI PRADĖ DIDELĮ NAUJŲ NARIŲ VAJŲ.

Nori Prirašytį Kiekvieną Lietuvį Gyvenantį Wardo Ribose

Kada užbaigsime savo naująjį vajų, tai 13-tam warde neliks nė vieno lietuvio nepriklausančio Marquette Parko lietuvių demokratų kliube — nutarė to kliubo nariai savo paskutiniam susirinkime. Vajus prasidės su sausio pirma ir tęsis tris mėnesius. Jam vadovauti išrinkta kliubo sekretorius Jack L. Juozaitis.

Kad pasiekti geresnių rezultatų, naujų narių prirašymas paskirstyta atskiriems asmenims sulig gatvėmis. Talman Ave. pavesta Cicinskui ir Agliui; Oakley Ave. — Baranauskui; Claremont Ave. — Vilkišiui; 69th Street — Zekui ir Jackui; Washtenaw Ave.— Dauginiui ir Šmitui; Fairfield Ave. — Kasmauskui ir Meyeriui; Artesian Ave. — Cibulskiui ir Kondratui; Maplewood Ave. — Jucui ir Kondratui. Iš visų šių asmenų laukiama smarkios kovos, nes prirašiusiems daugiausiai naujų narių bus duodama geros dovanos.

Didžiausias Lietuvių Politinis kliubas

Trylikto wardo Lietuvių Demokratų Kliubas turi suvirš 800 narių, kas padaro jį didžiausią panašią organizaciją visoj Chicagoj. Jis buvo suorganizuotas tik trys metai atgal. Veikimo šis kliubas taip pat parodė. Spalių 16-tą buvo surengta didelis balius, kuriam apsilankė be didelio skaičiaus narių, visi žymieji demokratų vadai. Baliaus rengimo komisiją sudarė: — Mrs. M. Zekas, Mrs. O. Juozaitis, ir Mr. J. Vitkus. Parengimas davė apie $100.00 pelno.

Daug Jaunimo

Džiuginantis reiškinys yra ir tas, kad prie šio kliubo prigulį stebėtinai didelis skaičius jaunų lietuvių. Jie netik priklauso, bet ir gerai veikia. Pažymėtina, kad jaunimas dalyvavo net paties kliubo suorganizavime. Iš tokių organizatorių minėtini: Frank Šnekutis, Jack Juozaitis, Peter Beinoris, Louis Paulauskas, Al. Kumskis, Paul Šaltimeras ir kiti.

Per naujų narių vajų jaunuoliai iki 25 metų bus priimti kluban dovanai. **— J. P. P.**

Atmintis.

— Girdėjau, profesoriau, jog žmona jus apdovanojo dvynukais. Kas jie yra — mergaitės ar berniukai?

— Kiek atsimenu, tai berniukas ir mergaitė, o gal atvirkščiai...

MARGUČIO RADIO PROGRAMAI

Iš WHFC (1420 kyloc.) Margučio radio programai buna —

Sekmadieniais — 1 v. popie.
Kitomis dienomis — 9 v. vak.

Atnaujinkit Prenumeratą

Niekados nėra vėlu užsiprenumeruoti Margutį, bet atnaujinti prenumeratą reikia laiku. Siųskite dolerį per laišką del prailginimo.

LIETUVOS PREKYBA SU UŽSIENIAIS GANA GYVA

Šiemet Lietuvos prekyba su užsieniais eina žymiai gyviau negu pernai. Gerėjant ekonominei buklei, gyventojai tampa pinigingesni, perka daugiau įvairių prekių. Šiemet smarkiai padidėja geležies, cemento, dirbtinių trašų įvežimas. Vadinas prekių, kurios eina statybai ir žemės ukio gamybai. Per šių metų dešimtį mėnesių išvežta už 170,5 milionų litų, o įvežta už 175,5 milionus litų. Taigi įvežta už didesnę sumą. Tačiau manoma, kad iki galui metų užsienio prekyba išsilygins.

Koliojimasis Žalčiu Nebaustinas

Klaipėdos teismui teko spręsti gana juokingą bylą. Viena moteriškė policijos vachmistrą pavadino žalčiu. Vachmistras įsižeidė, surašė protokolą ir patraukė moteriškę teisman. Byla atsidurė net Vyriausiojo Tribunolo Klaipėdos skyriuje. Čia buvo išaiškinta, kad pavartotas žodis "žaltys" jokiam asmeniui nėra įžeidimas, ir bylą panaikino.

Atrodo, jog kuo mažiau apsirėdžiusi moteris, tuo daugiau ji parodo grožio.

Jie VISI Nori
Elektriniu Dovanų
Kaledoms!

TĖVELIUI
Schick Skustuvas--kuris taip labai palengvina skutimąsi. Greitai, švariai — veidas lieka geriau siam stovy.
$15.
Mažai įmokėti Likusią sumą išmokėsi su mėnesine elektros bila.

MOTINĖLEI
Maišytuvas — pagreitinti valgių gaminimą. Sutrina, sumaišo ir išspaudžia sultis. Juodas ir baltas, arba žalias ir švisiai baltas.
$23.75
Mažai įmokėti Likusią sumą išmokėsi su mėnesine elektro bila.

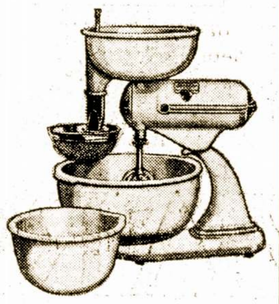

Kad padengti nuošimčius ir kitas išlaidas rokuojama truputį daugiau, jei perkama ant išmokėjimo.
COMMONWEALTH EDISON ELECTRIC SHOPS
DOWNTOWN—72 W. ADAMS STREET—132 S. DEARBORN STREET
Telephone RANdolph 1200
4562 Broadway, 4833 Irving Park Blvd., 2733 Milwaukee Ave., 4231 W. Madison St., 3460 S. State St., 4834 S. Ashland Ave., 852 W. 63rd St., 2950 E. 92nd St., 11046 S. Michigan Ave.

Geriausios Dovanos RAKANDAI
Tinka Kožnam Šeimos Nariui; Tarnauja Ilgiausiai.
Peoples
KRAUTUVĖSE
Didžiausias pasirinkimas už prieinamiausias kainas, lengvais išmokėjimais.

Gražus ir Patogus Krėslas, Reikalingas Visuose Namuose. Pasirinkimas nuo:
$4.95

Naujamadingas staliukas—Puošia kambarius; Peoples Krautuvėse rasite pasirinkimą šimtų skirtingų madų ir kainos nuo —
$4.95
Lengvųs Išmokėjimai
PEOPLES FURNITURE MANUFACTURING COMPANY
KRAUTUVĖSE
2536-40 W. 63rd St.
Corner Maplewood Ave.
HEMlock 8400
4179-83 Archer Ave.
Corner Richmond St.
LAFayette 3171
CHICAGO, ILL.

MODERNIŠKAI ĮRENGTA
Fotografavimo Studija
Visų Rušių Nuotraukos
W. J. STANKUNAS
FOTOGRAFAS
3315 So. Halsted Street
Tel. Yards 1546.

Skanus Valgiai
ir Visokie Gėrimai
TOPAZ ALUS
ir Lengvi Užkandžiai
ST. LENDZBERGIO UŽEIGOJ
1435 W. 47th St.
Pusantro bloko nuo Ashland
Kviečiami visi tautiečiai bile laiku, bile valanda.

Englewood 5883-5840
P. CONRAD
STUDIO
420 WEST 63RD STREET
Dar gražiau, moderniškiau įrengta.

Bridgeporto Mezgimo Dirbtuvė
F. Salemonavich
504 W. 33rd St., Chicago, Ill.
Netoli Normal Ave.
Tel. Victory 3486
Atdara kiekvieną vakarą ir Sekmadieniais.
Bridgeport Knitting Mills

Phone Boulevard 7258
LIETUVIŲ ĮSTAIGA
MONARCH
Wine and Liquor Store
John Gaubas, Sav.
3529 So. Halsted St.
Chicago, Ill

UŽ PADĖTUS TAUPINTI PINIGUS
MOKAME JUMS 4-tą NUOŠIMTĮ.
10 Atsakymų Dėlko Patartina TAUPYTI PINIGUS
STANDARD FEDERAL SAVINGS AND LOAN ASSOCIATION OF CHICAGO:

1. Išmokam 4%
2. Kiekvienai ypatai pinigai apdrausti iki $5000.00
3. Gryna Lietuvių įstaiga
4. U. S. Government priežiura
5. Nereikia laukt 2 arba 3 metus gauti nurokavimo kas 6 mėnesiai: Sausio 4% . Mes išmokam be jokio ir Liepos mėnesiais.
6. Nėra Saugesnės Įstaigos
7. Padėti pinigai niekados negali žuti
8. Depresija negali pakenkti
9. Reikalaudamas padėtus pinigus gali atsiimti
10. Skolinam pinigus ant saugių pirmų morgičių nuo 1 iki 20 metų

Standard Federal Savings & Loan Association of Chicago
2324 South Leavitt Street, Kampas 23rd Place
JUSTIN MACKIEWICH, President. HELEN KUCHINSKAS, Secretary

ATLANKYKIT SVEIKATOS PIRTĮ
A. F. CZESNA'S BATHS
TURKIŠKOS, RUSIŠKOS SULFURINĖS VANOS IR ELEKTROS TREATMENTAI
Švediški Mankštinimai ir Elektros Masažas
Treatmentai visokių ligų, reumatizmo, nervų atitaisymo šalčio ir taip toliau, su elekriniais prietaisais — Violetiniai Saulės Spindulių treatmentai.
Mineralinės, sulferinės vanos duoda didžiausią kraujo cirkuliaciją, kuomi galima išsigelbėti nuo visokių ligų.
KAMBARIAI DEL PERGULĖJIMO
Moterių skyrius atdaras: Utarninkais nuo 8 ryto iki 12 v. nakties
1657 West 45th Street
Kampas South Paulina Street Phone Boulevard 4552

KRUKONIS-OLSZEWSKI & CO.
Parduodam ir mainom namus ir farmas
Užrašom visokios rušies apdraudą — Insurance
Padarom legalius dokumentus
Renduojam Apsaugos skrynelės "Safety Boxes"
Krukonis-Olszewski & Co.
3251 South Halsted Street Chicago, Illinois
Tel. Victory 1233

Direct Echoes

(AIDAI)

Facts — Humor — Literature — Gossip — News

No. 48 — December 3, 1937 VOLUME IX

All Around The Town

When the Link-Belt Company gave a social a few days ago, Paul Salander tried his old stunt again. Instead of being on the stage for first curtain, Paul was nowhere to be found so the show just went on. You're loosing your stuff, Paul, the show no longer waits for you.

Many Junior Leaguers were present at the "Margutis" dance.

Among the people present at "Margutis" the ex baseball team of "Sandara" could be found. The only one who couldn't be found by yours truly was the honorable Tony Plienis, who is now mixing more or less with the Salander radio group.

Joanna Rauskins birthday party proved to be some affair. It ended early Sunday morning, about the time the snow ceased.

In the last issue of "Jaunimas", a few comments were passed in connection with the scholarships awarded to certain Lithuanian-American. If the scholarship would have been awarded to boys and girls who have never seen Lithuania, it would have been much better, and more educational, for new people to see new places and to learn new things. Well, let us hope that the next time we hear of them again, they will do otherwise.

• •

Remarks are being passed in "Sandara" lately, and of all things, about coats. There of the girls have new winter coats and a certain somebody can't balance a certain set of books. Could that be the reason, kind sir? — **"Tina".**

Washingtone Vėl Išgirdo Apie Vilniaus Krašto Lietuvių Padėtį

Valstijos Sekretoriaus laiškas, nors šaltas, bet vis gi šį tą reiškia.

Masinis Chicagos lietuvių mitingas ir jo priimtoji rezoliucija Vilniaus reikale rado atbalsį net pačiam Washingtone.

Pasiuntus Valstijos Sekretoriui memorandumą apie lenkų terorą okupuotam krašte, iš jo gautas "Sandaros" redaktoriaus vardu toks atsakymas:

"The Secretary of State acknowledges the receipt of your commnications of recent day and takes pleasure in informing you that appropriate attention has been given to the contents thereof".

Gerai, kad nors jie perskai tė faktus apie lenkų žiaurumus Vilniuje.

Lietuvių Studentų Vakaras

Lithuanian University Club rengia šokius su linksmais pamarginimais, "College Nite", Subatos vakare, Gruodžio-Dec. 4 d., Celtic Room, Medinah Athletic Club, 505 N. Michigan Ave.

Pelnas nuo šio vakaro eis Lietuvių Studentų Stipendijos Fondui. Vakaras bus įdomus, su šokiais ir dainomis. Apar to, bus dar ir pirmas pasirodymas to naujojo šokio: — "Big Apple".

Vakaro svečiai bus Konsulas ir ponia Daužvardžiai, teisėjas ir ponia Zuris ir Dr. John F. Svoboda.

Bilietai kainuoja $1.00 ir bus galima nusipirkti prie durų. — **F.**

JAUNOSIOS ŽAIDĖJOS NESIBIJO ŠALČIO

Northwestern Universiteto Chicagoj studentai lošia Field hokey nepaisant sniego ir šalčio.

SLA. Pild. Tarybos Balsavimai

KODĖL MES JUOS TURIME IŠRINKTI?

Šiuo laiku vyksta nominacijos SLA. pildomąjai tarybai rinkti, aš noriu pakalbėti apie žemiau išvardintą sleitą, kuris vienas iš geriausių, o kodel — jųs paskaitę patys suprasite.

Prašau visų savo pažįstamų ir draugų, kad ne tik, kad patys balsuotum už šį sleitą, bet, ir paragintum savo pažįstamus bei draugus.

William Laukaitis išrinktas į SLA. prezidentus butų musų pasididžiavimas. Jis čia gimęs ir augęs, kuris savo tėvų žemės visai nėra matęs, bet jis dirba ir stengiasi kiek galint populiarizuotį lietuvių vardą svetimtaučių akyse.

Baigęs teisių mokslus jis kurį laiką vertėsi advokatura. Baltimorės miesto gyventojai, majoras ir gubernatorius, įvertindami jo darbštumą ir gabumą, paskyrė jį miesto trafiko teisėju. Paskirtas trafiko teisėju, jis savo darbštumu ir geležine energija kovojo, ligi Marylando valstija pripažino Lietuvos nepriklauso m y b ė s šventę, Vasario 16 dieną, legale valstybės švente.

Atgaivintų musų organizaciją

Vėliaus Baltimorės miesto vyriausybė, įvertindama jo gabumus ir matydama, kad netolimoje ateityje jis išaugs į žymų politiką, paskyrė jį vyriausiu miesto trafiko teisėju.

Mums butų garbė turėti S. L. A. viršunėse tokį žmogų, kaip W. Laukaitis, kuris čia gimęs ir augęs, geriau negu kuris kitas supranta čia gimusio jaunimo troškimus ir siekius. Suprasdamas jaunųjų siekius jis galėtų daug jaunimo pritraukti į susivienijimo eiles.

Jeigu svetimtaučiai įvertina teisėją W. Laukaitį ir skaitosi su jo pasakytu žodžiu, laikas butų ir mums jį įvertinti ir pagerbti.

Štai Lietuvos skautų laikraštis "Skautų Aidas", rašydamas apie gręsiamą Amerikos lietuvių nutautėjimą ir lietuvybę, pabrėžia, kad — **"Žinoma, ji ten nežus, jei bus daug tokių žmonių, kaip teisėjas Laukaitis."** Toliaus rašydami apie teisėją Laukaitį pabrėžia: — "Baltimorė yra Maryland valstijoje, o toji valstija — vienintelė visose Jungtinėse Valstijose — musų nepriklausomybės dieną (vasario 16 d.) yra paskelbusi oficiale valstijos švente. O tai esąs teisėjo Laukaičio nuopelnas."

Neseniai atvažiavęs iš Lietuvos kun. Kapočius pasakoja, kaip tenais visį didžiuojasi ir džiaugiasi teisėjo Laukaičio darbais.

Lietuvos vyriausybė įvertindama jo nuopelnus lietuvių tautai ir lietuvybei apdovanojo jį ordenu.

Tad todėl teisėją W. Laukaitį turėtume rinkti SLA. prezidento urėdui. Jį išrinkę neapsivilsite, nes apie jį kalba jo nuveikti darbai.

Kiti remtini kandidatai yra šie:

Vitalis Bukšnaitis — viceprezidento urėdui.

Dr. M. J. Vinikas — sekretoriaus urėdui.

A. Trečiokas — iždininko urėdui.

S. Mockus ir V. Kerševičius iždo globėjų urėdui.

Apie Dr. S. Bieži

Dr. Steponą Bieži rinkti daktaro kvotėjo urėdui todėl, kad tai pilnas energijos žmogus. Jis daug veikęs visuomeniniam gyvenime. Mokslo dienose jis leido ir redagavo studentų laikraštį "Jaunimo Sapnai". Didžiojo karo metu tarnavo Amerikos kariuomenėje —pirmojo leitenanto laipsnyje. Vėliaus redagavo daktarų draugijos leidžiamą žurnalą "Gydytojas". Faculty American College of Surgeons matydama jo gabumus chirugijos (operacijų) srity, pakvietė jį į savo eiles. Jei neklystu, tai tik du lietuviai iš visos Amerikos priklauso prie šios organizacijos.

Jis ne tik geras gydytojas, bet ir geras literatas. Per paskutinius kelis metus jis yra Margučio radio sveikatos skyriaus vedėjas. Šiose savo radio paskaitose jis suteikia visiems progos pasiteirautį apie savo sveikatos stovį ir atsakinėja į visokius klausimus.

Daug pasidarbavo lietuvių labui.

Dr. Steponas Biežis ne tik kad veikė medicinos srityje, bet tai buvo vienas pirmųjų lietuvių, kurie prie bet kokio — by tik Lietuvai gero žadančio darbo prisidėjo ir dirbo įdėdamas į tą darbą visą savo jaunystės energiją, visą savo sielą.

Kadangi SLA. yra suorganizuota insurance kompanijų pagrindu, tad geras daktaras kvotėjas gali daug gero padaryti. Jis savo patarimais bei straipsniais galės daug naudingų žinių iš sveikatos srities suteikti susivienijimo nariams. Daugeliu atvėjų žmonės nežinodami kaip šiokiu ar tokiu atvėju pasielgti — suserga ir dažnai praranda savo gyvybę. Bet daktaro patarimai galės juos nuo to nors dalinai apsaugoti.

Todėl dr. Steponą Bieži, kaipo vieną iš jaunųjų — energingą daktarą, reikia rinkti daktaro kvotėjo urėdui.

— **J. J. Bachunas.**

Balokovic's Recital

Zlatko Balokovic

Zlatko Balokovic, the great violinist who made a sensational success in his recent appearance with the Chicago Symphony Orchestra, when he was higly praised by the press and public, for his marvelous playing, will return to Chicago on December 12, when he appears in a recital at Orchestra Hall, at 3:30 P. M.

Mr. Balokovic, a Yugoslav by birth, studied under Professor Huml and graduated from the Zagreb Conservatory of Music with the highest of honors.

After that, he studied with the great Sevčik at the Meisterschule in Vienna, and on his graduation there was awarded the State prize for violin playing and given a cash prize on account of scholarship.

The Yugoslav-Americans of Chicago are especially proud of their countryman, and the concert at Orchestra Hall will be a gala occasion on December 12.

Seats are on sale at 40 cents and up, at the Orchestra Hall box office.

Pas daktarą

— Dažnai pasitaiko, ponas gydytojau, kad aš kalbu pats vienas.

— Tai nieko nekenkia!

— Bet jus neįsivaizdinat, kaip man tas nusibosta.

Listen to the Yugoslav Radio Hour of

PALANDECH'S TRAVEL BUREAU AND FOREIGN EXCHANGE

Station WWAE. Every Sunday 1 to 2

536 S. Clark St., Chicago. — Har. 3006

Sandara's Affair a Success

Last Saturday evening proved to be a real old times get together. Sandara's little dance was one grand success. There were so many people that there was no place for everyone to dance. In fact it was so crowded that the people couldn't budge. The refreshments were delicious but with so many unexpected guests there was a shortage. Prizes were given to the good dancers among the guests. Some of these were Mr. Aleksa and Mrs. Platkauskas, Anthony Vaicaitis and others.

Mrs. Vitkus has been praized for her ability in making "Kugelis" before, but this time so many praises were given her that we believe the next time we shall solute her.

Mrs. Sholis seemed to be outstanding among the ladies. She was also chosen as a judge for the dancing contest.

Mr. Peter Sarpalius was at the dance too. He is a very busy musician and has many compositions to finish for this coming season. Good Luck Peter.

Mr. and Mrs. Rakauskas were at the dance with very bright smiles on their faces. They seemed to be having a good time, and we believe Mr. Rakauskas had a good time because he was the orchestra this time but he danced with the ladies.

Josephine Aleksa, a girl whose interests are planted in dancing seemed to be more interested in other things last Saturday evening. She did not dance much at all. What was the trouble?

Nebus bedarbės.

— Skaičiau vieną straipsnį, kuriam tikrinama, jog už dešimties metų Amerikoj nebus nei vieno bedarbio.

— Galimas daiktas! Kuris gi bedarbis gali taip ilgai išlaikyti.

LABDARYBĖS BAZARAS

Vilniaus Lietuviu Naudai

ĮVYKS

Subatoj ir Nedėlioj

Gruodžio-December 11 ir 12 dd.

Sandaros Svet.

814 W. 33rd Street

DAUG ĮVAIRENYBIŲ IR PASIRINKIMŲ

ATSILANKYKITE IR PAREMKITE ŠĮ LABDARYBĖS BAZARĄ

Kviečia Visus A.L.T. Sandaros 25 Kp.

JOHN P. EWALD REALTY CO.

LOANS and INSURANCE

Jeigu reikalauji pinigų ant Pirmo Mortgičio, arba apdraudos nuo ugnies, vėjo, etc., atsišauk:

840 West 33rd Street

TELEFONAS: YARds 2790 arba 2791

Keistučio Skolinimo ir Budavojimo B-vės RAŠTINĖJE.

T. MARTINKUS MEN'S SHOP

3358 So. Halsted St. Tel. Boulevard 3210

Vyriškų Rubų Krautuvė

Rudeniniai tavorai jau krautuvėje. Pilnas pasirinkimas skrybelių žymių firmų: Mallory ir Portis Brothers. Gražių švederių, viršutinių ir apatinių marškinių Wilson Brothers išdirbystės. Taipgi Broadcloth marškinių Arow Co. Skurinių Jacketų, vilnonių kelnių, pirštinių, kaklaraikščių, kepurių, šalikučių, diržų, "overauzių" ir kitokių drabužių pilnam pasirinkimui.

STASYS IR TEODORA MARTINKAI

Moloniai kviečia visus atsilankyti į krautuvę ir pamatyti rudeninius tavorus. Čia pirksite daug pigiau negu kur kitur.

T. MARTINKUS MEN'S SHOP

3358 So. Halsted St. Chicago, Ill.

Buvo priverstas

Vienas nekaltas bernelis įsimylėjo į našlę ir nupirko jai žiedą. Po kiek laiko jis apsigalvojo ir nubėgo pas ją atsiimti žiedą. Bet žiedo nei kaip negali nutraukti nuo piršto.

— Jeigu taip, tai man nebėra kitos išeities, kaip apsivesti su ja, — pamanė sautas bernelis ir pasiliko gyvėnti pas našlę.

Moteris vyro stone

Viena musų veikėja, besigirdama apie moterių pažangą, štai ką pastebėjo "V-bėj": "Nėra pamato mąstyti, kad sekminga profesionalė moteris turi buti vyriška..."

Aišku, kad ne! Jei moterys imtų virsti į vyrus, tai vyrai norėtų tapti moterimis, kad palaikyti šeimynas. Ir po viso to triubelio, mes atsidurtumem ten kur pirmiau buvom; vieni vaikščiotų su sijonais, kiti be sijonų.

Choras Negali Važiuoti

Keletas vieno choro dainininkų nuvyko į Chicagos Oak Forest senelių prieglaudą padainuoti ten gyvenantiems lietuviams. Užsibaigus programai tulas senukas, gal but nelabai prigirdis ausim, klausia svečio:

"Ar tai šie choristai rengiasi važiuoti Lietuvon ateinančią vasarą?"

"Taip", atsakė jam.

"Dievaž, kad tik jie nepagadintų savo vardo..." rupestingai pastebėjo senukas.

Baisus Dalykai.

Vienas komunistas, gyvendamas provincijoj, sutinka tavorščių, tik ką grįžusį iš Maskvos.

— Pasakyk man, drauge, kas dabar dedasi Maskvoj?

— Blogi dalykai. Atsiranda daug išdavikų ir turim juos šaudyti.

— O ką jie "išduoda"?

— Kad Leninas yra teisingas, o Stalinas — ne.

Demokratija Ir Diktatura

Del Ko Žmonės Taip Greit Išsižada Savo Laisvių?

Politinė demokratija šiandie laiko kvotimus. Ar bus jai lemta bujoti, ar laipsniškai nustoti pasitikėjimo žmonių, kuriem ji tarnauja?

Didžiausį demokratijos priešą yra diktatoriai, kurie savo sostus pasiekė jodami ant demokratiško arkliuko ir žadėdami viską, ko tik gyvas žmogus pageidauja. Bet ką jie ištikro suteikė savo žmonėms? Jie suvaržė spaudos laisvę ir piliečius padarė valstybės baudžiauninkais. Vokietijoj demokratija pravardžiuojama kaipo lėtai žengianti karvė; Italijoj skelbiama, jog demokratija yra mitas, kuri negali ekzistuoti; Stalinas kalba apie demokratiją, bet šaudo tuos, kurie su juom nesutinka.

Naujieji diktatoriai naudoja pačius nuožmiausius budus, kad pasilikti viršunėse arba patekti ten. Ispanijoj tukstančiai civilių žmonių: vaikų, motinų ir senelių žuna nuo Mussolinio kareivių, kurie be jokio pasigailėjimo atlieka tuos "didvyriškus" darbus. Senovės Romos imperatoriaus Nerono asmuo nublunka, kai palygini su šių laikų diktatoriais.

Bet dabar kyla klausimas: del ko gi žmonės taip lengvai išsižada savo teisių? Mamo manymu, nesveiko žmogaus valia dalinai veikia taip pat kaip ir sveiko žmogaus.

Rimtas daktaras, padaręs teisingą diagnozą ligos, patars ligoniui kaip gydytis. Bet "šundaktaris" elgsis kitaip. Jis pažadės greitai ir stebuklingai išgydyti, net ir pavojingiausią ligą, bile tik gerai apmokėsi jam ir už jo brangius vaistus.

Tas pats buna ir politikoj. Po pasaulinio karo daugelis šalių tapo sunaikinta nubiedninta. Reikėjo viską atstatyti ir uždėti didesnius mokesnius. Demokratija nieko neslėpė nuo savo piliečių. Ji sakė: musų žingsniai yra sunkūs, bet tikri; pats išgijimas bus lėtas.

Bet politiniai "šundaktariai", pasinaudodami demokratinėmis teisėmis — prie Kerenskio Rusijoj, prie Hindenburgo Vokietijoj, apgaulingais pažadais pašalinti vargus ir įsteigti rojų, pasigavo mases.

Dabartiniu laiku ir Amerikoj jaučiamas diktaturos šalininkų bruzdėjimas, nors ši šalis vienintelė visam pasauly, kur galima laisvai išreikšti savo nuomonę ir diskusuoti politinius klausimus.

Sandaros, kaipo demokratinio laikraščio, turėtų buti ne tik priedermė, bet ir pareiga ginti šios šalies laisvę ir aiškinti žmonėm skirtumus tarp propogandos ir teisybės. Demokratija yra tinkamiausias vaistas visos žmonijos ligom.

— Vincas Alksninis.

Chicagos Žinios

Tėvynės Mylėtojų D-jos 22 Kuopos Svarbus Susirinkimas

Šis susirinkimas, kuris įvyksta antradieny, gruodžio 7 d. Sandaros svetainėj yra labai svarbus. Turėsime išrinkti naują valdybą ateinantiems metams ir gausime knygą, skiriamą kiekvienam nariui už šiuos metus.

Atsiveskite taip pat ir naujų narių. — Valdyba.

NAUJI BIZNIERIAI BRIDGEPORTO KOLONIJOJ

Neseniai Bridgeporto kolonijoj įsigijo biznį ir apsigyveno musų tautiečiai pp. Bulauskai. Man norėjosi, kaipo senus pažįstamus, aplankyti, pamatyti jųjų įstaigą ir pasiteirauti, kaip jiems sekasi naujam bizny.

Pasirodo, jog jųjų įstaiga— Valgomų daiktų krautuvė, 3300 S. Union Ave. pripildyta įvairiomis valgomų daiktų reikmenimis, švari ir geroj vietoj. Pasiteiravus, pasirodė, kad, kaip del pradžios, tai ir biznis gerai einasi.

Bet, turint omenyje, kad pp. V. Bulauskai yra mandagūs žmonės ir savo kostumeriams visuomet patarnauja su šypsena ant veido "Service with a smile", netenka abejoti, jog jie susilauks dar didesnės paramos iš savo tautiečių ir abelnai kaimyninių gyventojų.

LIETUVIŲ STATOMI RUMAI CHICAGOJE.

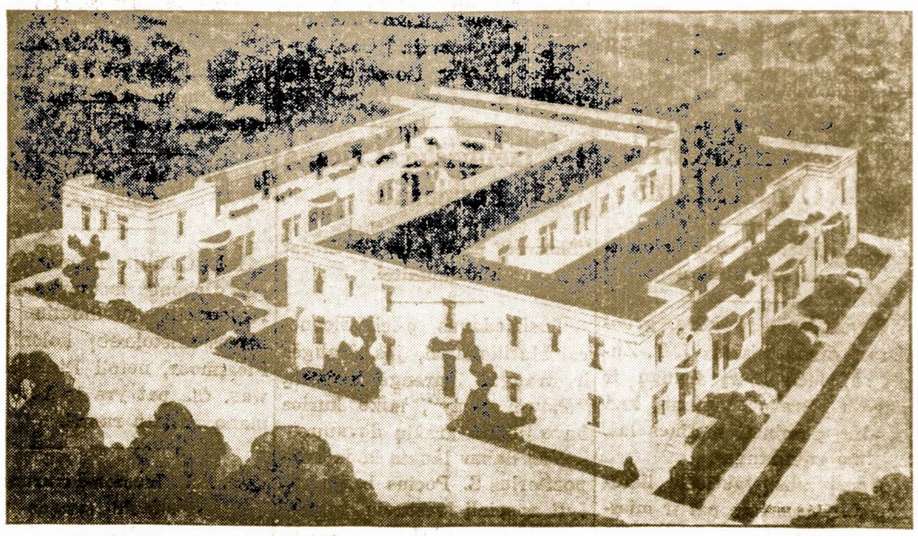

Šiuos namus puošnioj Chicagos kolonijoj Beverly Hills, 95th Place ir Vanderpoel Ave. stato musų tautietis lietuvis Juozas Bachunas.

Chicagos Lietuvių Moterų Labdaringas Darbas

Atlankymas Oak Forest Prieglaudoj Esančių Lietuvių Senelių

CHICAGOS LIETUVIŲ MOTERIŲ KLIUBAS ATLIKO GRAŽŲ DARBĄ

Programa, kalbos ir įteikimas dovanų

Pereitam sekmadieny p-lės M. Branzaitės automobiliu teko nuvažiuoti į Oak Forest prieglaudą, kur Chicagos Lietuvių Moterų Kliubas buvo surengęs pietus lietuvių seneliams.

Pora valandų, praleistų šioje įsaigoje, palieka gilių ir neišdildomų įspudžių. Daugelis senelių jau nebegalį paeiti ir sėdėti vežimėly; kiti po gyvenimo audrų atrodo suvargę ir nusiminę. Bet visi jie prisimena Lietuvą; kalba ir svajoja apie gimtinį kraštą, kuriame prabėgo jų jaunystės dienos.

Džiaugiasi jie pamatę savuosius. Drebančia ranka svei kinsi ir sykiu šluosto ašaras. "Ačiu, kad atlankėt mus; išsiilgom lietuvių", tarė vienas senukas, kuris pirmiau yra dirbęs keliose draugijose ir daug kitiems aukavęs.

Skaudžiausia jiems yra tas, kad jie nebeturi del ko gyventi. Viena diena panaši į kitą; nuobodi, betikslė ir monotoniška. Bet ar ne tas pats yra su daugeliu musų, kurie neatjaučia savo artimo?

Chicagos Lietuvių Moterų Kliubas, surengęs pietus šiems seneliams pradžiugino juos bent sykį į metus. Seneliai atydžiai ir su šypsena veide klausėsi dainų, muzikos ir kalbų. Jie su dėkingumu priėmė suteiktas jiems dovanas ir prašė, kad lietuviai jų ir toliau neužmirštų.

Programai vadovavo p-lė M. Brenzaitė. Po keletą žodžių pasakė: "Sandaros" redaktorius M. Vaidyla, p. D. Kuraitis, J. Kazanauskas, Dr. Kliauga, p-ni Pivarunienė, p-ni Nausėdienė, moterių kliubo pirmininkė Ona Kirienė, Metropolitan Banko prezidentas J. Brenza, kuris taip pat padalino seneliam po porą pakiukų cigaretų.

Koncertinę dalį išpildė akordinistas Narbutas ir "Pirmyn" choro kvartetas. Panašių pramogų Chicagos lietuviai turėtų surengti dažniau.

Pereitam šeštadieny turėjo taip vadinamą "Grand Opening" savo krautuvės. Tą dieną apsilankė didelis skaičius senų ir naujų kostumerių ir visi reiškė pasitenkinimo.

Linkime gero pasisekimo pp. Bulauskams naujam biznyje. — X.

Alio!, Alio! Lietuvių Jaunime!

Tur but nėra nei vieno lietuvio, kuriam nepatiktų lietuvių daina ir muzika. Norint ją išgirsti ir patiems pasiklausyti — štai jums geriausia proga. Šeštadienio vakare, gruodžio 4, buvusioj Meldažio svetainėj, 2244 W. 23rd Place, Lietuvos Jaunimo Kulturos Ratelis rengia vakarą, kuris bus lietuviškas visais atžvilgiais. — Narys.

Kad pagimdyti 200,000,000 asmenų užtenka surinktį tik tiek abiejų pusių — vyro ir moters sėklos, kiek sveria žirnis arba aspirino tablelė.

J. HERTMANAVIČIUS

Insurance — Notary Public

Apdraudžia namus, rakandus, biznius, langus, automobilius ir tt.

Padaro Kontraktus, Mortgičius, Leasus ir tt.

814 West 33rd Street
Chicago, Illinois
Tel. Calumet 6191

Pagelba Nuo Reumatizmo ir Sausgėlės

Nesikankykite savęs skausmais, Reumatizmu, Sausgėle, Kaulų Gėlimu, arba Mėšlungiu — raumenų sukimu, nes skaudėjimai ant patalo paguldo.

CAPSICO COMPOUND mostis lengvai prašalina viršminėtas ligas; mums šiandien daugybė žmonių siunčia padėkavones pasveikę. Kaina 50c., per pašta 55c ar dvi už $1.05.

Dukart tvirtesnė — 75c.

Knyga: "ĄALTINIS SVEIKATOS" augalais gydytis, kaina 50c.

JUSTIN KULIS

3259 South Halsted Street Chicago, Ill.

VIETA, KUR CHICAGOS LIETUVIAI PERKA SAU ANGLIS

Mes užlaikom tik geriausios rušies anglis ir turim didelį pasirinkimą. Kainos labai prieinamos; užganėdinimas užtikrintas.

Vilija Coal Co.

3700 So. Spaulding Ave. :: Chicago, Ill.

LIETUVIŲ ĮSTAIGA.
Tel. Lafayette 2584.

GERKIT Tik Gerą ALŲ

Ambrosia

SOUTH SIDE BREWING COMPANY

Visi geria ir mėgsta AMBROSIA ALŲ, nes jie žino, kad tas alus yra padarytas iš geriausios rušies produktų.

Urmo (Wholesale) kainomis pristato į alines ir kitas įstaigas. Visuomet kreipkitės pas NORKŲ, kur gausite greitą ir teisingą patarnavimą.

2415 West 64th St., Chicago, Ill.

Biznio Telefonas Boulevard 7179 — Res. Hemlokck 6240

Patogiausias Laikas PIRKTI PIANO AKORDIONĄ

Progress Kraut.

Parduodama Sumažintom Kainom – Pilnas Kursas Lekcijų DYKAI!

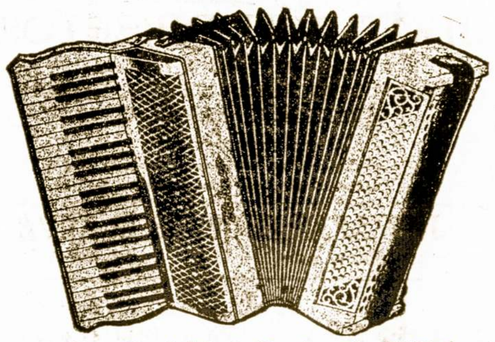

Čia Galite Pasiskirti Geriausių Išdirbysčių Akordioną už Specialiai Sumažintas Kainas KALĖDOM

Po $18.00 – $29.00 – $44.50 ir tt.

* * *

Pilnas Kursas Lekcijų Dykai
LENGVUS IŠMOKĖJIMAI

PROGRESS FURNITURE Co INC.

3224 So. Halsted St., Chicago, Ill.
TEL. VICTORY 4226
JOHN KALEDINSKAS, Vedėjas

REAL ESTATE

TEIKIAME PATARIMŲ MORGIČIŲ, TAKSŲ KLAUSIME . . .
TURIME VISOKIŲ BARGENŲ NAMŲ PIRKĖJAMS . . .

NOTARY PUBLIC, INSURANCE IR PASKOLOS

B. R. PIETKIEWICZ & Co. MORTGAGE BANKERS

2608 West 47th Street
Telephone Lafayette 1083

DVI MODERNIŠKOS LIETUVIŲ ĮSTAIGOS

JUCUS SISTERS RESTORANUOSE VISUOMET GERAS IR SKANUS VALGIS, GERAS IR MALONUS PATARNAVIMAS — ŽEMOS KAINOS.

Jucus Sister Restaurants

3241 So. Halsted Street
1608 West 47th Street
CHICAGO, ILLINOIS

Safety Deposit Boxes $2.50 per Year — Telephone Yards 6894

M. J. KIRAS

Home-Builders – Real Estate
3352 South Halsted St., Chicago
NOTARY PUBLIC :: INSURANCE OF ALL KINDS

Chicagoje

Pasekmės Balsavimų į Pildomą Tarybą SLA. 36 Kuopoj

Nepaisant smarkios agitacijos, kurią paleido "bendras frontas", kad užkariauti šią didžiausią visam susivienijime kuopą, nominacijose į Pildomą Tarybą ir kuopos valdybos rinkimuose tautiška grupė išėjusi laimėtoja.

Nominacijų pasekmės yra sekančios:

Į Prezidentą:
W. Laukaitis — 46
F. Bagočius — 27
K. Jurgelionis — 6

Į Vice-Prezidentą:
A. Shalna — 36
J. Mažiukna — 26
V. Bukšnaitis — 15.

Į Sekretorių:
M. Vinikas — 63
J. Miliauskas — 11
S. Valančius — 2.

Iždininku:
K. Gugis — 41
J. Bachunas — 19
A. Trečiokas — 12
S. Mockus — 2.

Iždo Globėjais:
S. Mockus — 59 balsus
V. Kerševičius — 28
A. Zalatorius — 28
E. Mikužiutė — 25
J. Martin — 8.

Daktaru Kvotėju:
Dr. S. Biežis — 57 balsus
Dr. J. Stanislovaitis — 11
Dr. A. Graičiunas — 12.

Renkant kuopos valdybą ateinantiems metams, išrinkti beveik visi sandariečiai: Pirm. — A. Zalatorius; vice-pirm. V. Andriulis; sekr. M. Vaidyla; fin. sekr. — A. Kaulakis; iždininku — J. Sholis; iždo globėjais — F. Platkauskas ir V. Jokubynas; maršalka — P. Juozapavičius. — **Rep.**

P. Gurskas Susižeidė ranką

Žinoma Chicagos lietuvių veikėją p. P. Gurską, 3246 So. Halsted St, ištiko nelaimė darbe. Jis smarkiai perpiovė ranką ir dabar turės apie porą sąvaičių gydytis.

TEISĖJAS J. ZURIS RENGIA BANKIETĄ SAVO RĖMĖJAMS

Paminės metines savo laimėjimo sukaktuves.

Pirmadienio vakare, gruodžio 6 dieną teisėjas J. T. Zuris sukviečia burį draugų ir rėmėjų į Brevort viešbutį, kad bendrai paminėti metines laimėjimo sukaktuves.

Apart musų tautiečių lietuvių, dalyvaus taip pat ir miesto valdžios atstovai. Ištikro, šiomis sukaktuvėmis džiaugiasi ne tik pats teisėjas, bet ir visi Chicagos lietuviai.

Ruoškitės Atlankyt Didį Labdarybės Bazarą Gruodžio 11–12 d.

Rengiamas Vilniaus Lietuvių Naudai.

Artinasi didžiulis labdarybės bazaras. Įvairios dovanos ir suaukauti dalykai plaukia iš visų pusių. Musų biznieriai ir šiaip geros širdies lietuviai noriai remia šį bazarą, nuo kurio pelnas eis šelpimui okupuoto krašto lietuvių.

Jeigu Tamstos turite kokį dalykėlį paaukoti, tai prisiųskite jį į Sandarą, o mes perduosim bazaro rengėjams.

Bazaras įvyks šeštadieny ir sekmadieny gruodžio 11 ir 12 dienomis, Sandaros svetainėj.

J. Brenza Rupinsis Išplėsti Oak For. Prieglaudą

Pasikalbėjime su lietuvių atstovais, generalinis Oak Forest prieglaudos superindentas Frank Venecek nusiskudė, kad prieglauda esanti perpildyta ir gyvenantiems ten seneliams mažai beliko vietos del "recreation" arba pramogoms.

Todėl, p. J. Brenza, Metropolitan State Banko prezidentas, nusprendė pradėti žygius, kad toji prieglauda but padidinta. Greitu laiku busianti pasiųsta delegacija į Cook apskrities tarybą išdėstyti visą šį reikalą.

Po Lietuvišką Chicagą Pasidairius

"Shower" parė p-lei Eleonorai Matiliokaitei.

Susižiedavus p-lei Eleonorai Matiliokaitei, jos draugės ir draugai surengė netikėtą "Shower party", laike kurios buvo įteiktą gražių dovanų.

Visį dabar laukia kada kompozitorius S. Pocius baigs rašyti specialį vestuvių maršą. — **F.**

P-nas D. Pivarunas Išvažiavo Medžioti į Pennsylvaniją

Apsiginklavęs šautuvais ir amunicija, p-nas D. Pivarunas išdumė į Pennsylvaniją medžioti briedžių. Jis yra patyręs medžiotojas ir retai kuri antis, fezanas ir žvėris išneš nuo jo gyvą kailį.

Vestuvių Atgarsiai už 4,000 mylių.

P-no D. Kuraičio ir p-nios Malonienės sesuo Victoria Kuraitytė, gyvenanti Lietuvoj nelabai seniai įžengė į moterystės stoną.

Ta proga artimieji giminės susirinko pereitam antradieny į pp. Malonių namus ir linksmai paminėjo tą įvykį.

P-lė Joan Kazanauskas Surengė Svečiams Koncertą.

Pereitam sekmadieny, grįžtant iš Oak Forest prieglaudos, keletas asmenų su p-le M. Brenzaite priešaky, buvo užkviesti į p-no J. Kazanausko namus, 2520 W. 70th St. P-ni Antonette Kazanauskienė gražiai pavaišino svečius, bet tikrą "surprize" padarė šeimininkų dukrelė Joan savo muzika.

Ji puikiai skambina pianu net sunkiausius veikalus ir pasižymi savo artistiškumu. Butų gerai, kad šiame sezone ją išgirstumem skambinant dideliam koncerte!

Nusipirko dvarą prie Chicagos.

P-lė Cecilija Brenzaitė šiomis dienomis nusipirko gražią rezidenciją su dideliu plotu žemės aristokratų kolonijoj—Flossmoor, netoli Dixie Highway. Čia pat yra ir kongressmano Sabath rumai.

Mrs. S. Huston-Pivarunaitė susilaukė sunaus

Žymi darbuotoja Chicagos lietuvių moterių tarpe Mrs. S. S. Huston-Pivarunaitė savo šeimoj susilaukė labai malonaus svečio. Garnys jai atnešė gražų, sveiką sunelį, kuriuom labai džiaugiasi motina ir tėvas.

Politikierio Šuo Įkando P-lės Jeane Kieliutės Ranką ir Koją

Nori ištirti šunį, bet politikierius neleidžia.

Politikieriaus ne tik asmuo, bet ir šuo yra nepaliečiamas. Lakuno A. Kielos dukrelei Jeane šuo įkando į ranką ir koją. Buvo pranešta policijai, kad toji ištirtų šunį, bet policija sužinojusi kam tas gyvunas priklauso, nieko nedarė.

Tuomet atsikreipta į sveikatos departamentą, kuris iš savo pusės perspėjo policiją. Del žmonių akių, policija pagavo kelius lietuvių šunis, bet ne politikieriaus.

Mergaitė ir jos tėvai dabar nežino ką toliau daryti. — **Rep. Pupa.**

Meilė, neapykanta ir noras išnaudoti, neleidžia pažinti tiesos. — **Aristotelis.**

Gražiai Pavykęs Sandaros 25 kp. Vakarėlis

Atsilankė virš šimtinės linksmios Publikos.

Pereitam šeštadieny ALT. Sandaros 25 kuopas buvo surengusi šeimyniską "kugelio" vakarėlį. Apart užkandžių buvo šokiai ir šiaip kitokių pasilinksminimų.

Svečių atsilankė virš šimtinės ir visi buvo užganėdinti. Rengimo komisijai: P-niom J. Gulbinienei, J. Vitkienei, F. Basčiui, F. Platkauskui, p. Mikulskienei, p. Andriulienei priklauso už surengimą tokio gražaus vakarėlio didelė padėka. Taipgi ačiu poniai Andriulienei už kopustus, prizus ir kitką ir poniai Vitkienei už kugelį.

Tiesa, reikalinga dar pridėti, jog lietuviškos polkutės kontestą laimėjo pp. J. Aleksa, A. Rakauskas ir A. Vaičaitis.

Lauksime kito tokio vakarėlio!

M. Jaselskienei Padaryta Operacija

Vienai musų sandariečių — Mrs. M. Jaselskienei 2931 S. Union Ave. visai netikėtai teko atsidurti ligoninėj.

Porą mėnesių atgal ji pagimdė kudikį. Praėjus keliom sąvaitėm užsinuodijo jos krutis ir reikėjo daryti skubi operacija, kuri nusisekė.

Paul Smith sugrįžo iš Hot Springs.

Savininkas Palm Garden, 4177 Archer Ave. Povilas Smith sugrįžo iš Hot Springs, Ark, kur praleido porą sąvaičių atostogų. Jis gerokai saulės nudegintas ir atrodo dabar visai kaip ne lietuvis.

LIETUVIAI DAKTARAI
AMERIKOS LIETUVIŲ DAKTARŲ DRAUGIJOS NARIAI

Phone REPublic 2266
Dr. K. Drangelis
DENTISTAS
2403 West 63rd Street
Kampas 63rd ir Western Ave.

Phone PROspect 1028
DR. J. J. KOWAR
(KOWARSKAS)
GYDYTOJAS ir CHIRURGAS
2403 West 63rd Street
CHICAGO, ILL.
Ofiso valandos: 2—4 ir 7—9 vak.
Nedėlioj ir Seredoj pagal sutartį
Rez. ir Ofisas 2359 So. Leavitt St.
Tel. Canal 0706

Phone Canal 6122
DR. GEO. I. BLOŽIS
DENTISTAS
2201 West 22nd Street
CHICAGO, ILL.
Ofiso valandos:
Nuo 9:30 iki 12; 1—5 ir 6—8
Rez. 8342 So. Marshfield Ave.
Phone Beverly 1868

Res. Tel. Prospect 3785
DR. J. J. ŠIMKUS
DENTISTAS
1821 S. Halsted St.
Telefonas Canal 0257
Val.: 9:30—12; 1—5 ir 6—8
CHICAGO, ILL.

I. E. MAKARAS M. D.
Tel. Pullman 1193 ir 8277
10758 So. Michigan Ave.
ROSELAND-CHICAGO, ILL.
GYDYTOJAS ir CHIRURGAS

Victory 1522
DR. J. KULIS
Valandos:
9 iki 12 a.m.—6 iki 9 p.m.
LIETUVIS GYDYTOJAS IR CHIRURGAS
3259 So. Halsted St. Chicago

Phone Prospect 1012
DR. STANLEY JAKUBS
DENTISTAS
6322 So. Western Ave.
CHICAGO, ILL.
OFISO VALANDOS:
Nuo 9 iš ryto iki 8:30 vakare

Tel. Canal 0257
Dr. P. Z. Zalatoris
GYDYTOJAS IR CHIRURGAS
Ofiso valandos:
10:30 iki 12 val. rytais
1 iki 8 val. po pietų
6 iki 9 val. vakarais.
Sekmadieniais: 9 iki 12 val. rytais
Ofisas:
1821 So. Halsted Street
Telefonas Canal 0257
Rezidencija:
6600 So. Artesian Avenue
Telefonas Prospect 6659

Phone Canal 6122
DR. S. BIEŽIS
GYDYTOJAS ir CHIRURGAS
2201 W. 22nd Street
CHICAGO, ILL.
Ofiso valandos: nuo 1—3 ir 7—8
Seredomis ir Nedėl. pagal sutartį
Rez. 6631 So. California Avenue
Telefonas Republic 7868

DR. STRIKOL'IS
GYDYTOJAS ir CHIRURGAS
Ofisas: 4645 So. Ashland Avenue
Ofiso valandos:
Nuo 2 iki 4 ir nuo 6 iki 8 val. vak.
Nedėliomis pagal sutartį.
Ofiso Tel: Boulevard 7820
Namų Tel: Prospect 1930

Phone VICtory 2514
Dr. A. J. Zimontas
Seniausias Lietuvis
DENTISTAS
3252 So. Halsted St.

Phone LAFayette 8016
Dr. Alex. J. Shimkus
GYDYTOJAS IR CHIRURGAS
Ofisas ir Rezidencija
4300 S. Fairfield Ave.
CHICAGO, ILL.
Ofiso valandos: Atdara visą dieną — 24 valandų Patarnavimas

Phone Boulevard 7042
DR. C. Z. VEZEL'IS
DENTISTAS
4645 So. Ashland Ave.
arti 47th Street
Valandos nuo 9 iki 8 vakare
Seredoj pagal sutartį.

Ofiso Tel. Boulevard 5913
Rez. Tel. KENwood 5107
DR. BERTASH
756 W. 35th Street
Cor. of 35th and Halsted Sts.
Ofiso valandos nuo 1-3; 6:30-8
Nedėldieniais pagal sutartį.

Phone Hemlock 2061
Dr. Joseph Kella
Dentistas
6558 So. Western Ave., Chicago
Valandos nuo 9 iki 8 vakaro
Nedėliomis pagal sutartį

Ofiso Tel. Victory 3987
DR. J. P. POSKA
GYDYTOJAS IR CHIRURGAS
3133 S. Halsted St. Chicago
Ofiso valandos:
Nuo 9 iki 12 dieną ir — 7 iki 9 vak.
Išskyrus Antr-nio ir Ketvirt. vak.
Rez. 6504 So. Artesian Avenue
Telefonas Hemlock 2374
Res. valandos: 3 iki 6 vakare
Antradieniais ir Šešt. 3 iki 9 vak.

Tel. Boulevard 5914 Dieną ir Naktį
Ofiso Valandos nuo 2 iki 4, nuo 7 iki 8:30 v. Nedėl. nuo 10 iki 12 a.m.
DR. S. NAIKELIS
Gydytojas ir Chirurgas
Ofisas ir Rezidencija
3335 So. Halsted St.
CHICAGO, ILL.

Tel. Yards 3557
DR. J. MOCKUS
LIETUVIS DENTISTAS
Hours: 9-12 2-5 6:30 to 8:30
No Office Hours Wednesday
3401 So. Halsted St. Chicago

Phone Calumet 7358
DR. M. ZILVITIS
DENTISTAS
3243 South Halsted Street

DR. MARGERIS
3325 So. Halsted St.
Valandos:
nuo 10 ryto iki 2 po pietų
ir nuo 6 iki 8 val. vakare.
Šventadieniais tik susitarus
Phone Boulevard 3488

DR. G. SERNER
LIETUVIS AKIŲ GYDYTOJAS
Telefonas Yards 1829
Pritaiko Akinius
Kreivas Akis Ištaiso.
Ofisas ir Akinių Dirbtuvė
756 West 35th St.
Kampas Halsted St.
Valandos: nuo 10 iki 4, nuo 6 iki 8
Nedėliomis pagal sutartį.

ADVOKATAI

Namų Tel. Keystone 5286
CLEMENT J. SVILOW
LIETUVIS ADVOKATAS
33 No. La Salle St.
Phone Central 1840
Chicago, Ill.

Telephone Boulevard 2800
JOSEPH J. GRISH
LIETUVIS ADVOKATAS
4631 South Ashland Ave.
Res. 6515 S. Rockwell St
Telephone: Republic 9723

OLIS IR VASALLE
ADVOKATAI
134 No. La Salle St., Suite 1308
Vakarais tik Ketvirtadieniais
3252 So. Halsted St.
Tel. Calumet 6945

JOHN B. BORDEN
LIETUVIS ADVOKATAS
2201 W. Cermak Road (W. 22 St.)
Ofiso valandos: Kasdien nuo 9 iki 5
Vakarais: Panedėlio, Seredos ir Pėtnyčios 6 iki 9
Telefonas Canal 1175
Namai: 6459 S. Rockwell St.
Telefonas Republic 9600

STELLA STRIKOL
Attorney and Counsellor at Law
(Lietuvaitė—Advokatas)
134 No. La Salle St Chicago
Kambarys 1308
Tel. Randolph 0332
Vakarais namuose
6710 So. Campbell Avenue

Tel. Prospect 1012.
KAL & ZARETSKY
LIETUVIAI ADVOKATAI
6322 So. Western Ave., Chicago
VALANDOS:
Panediely, Utarninke ir Ketverge nuo 2 iki 9 vakare.
Seredoj ir Pėtnyčioj nuo 2 iki 6.
Subatoj nuo 12 iki 6.
Res. Tel. Republic 5047.

Phone Central 1824.
A. A. SLAKIS
LIETUVIS ADVOKATAS
7 South Dearborn Street
Kambarys 1230
Chicago, Illinois
Res. Tel. Hyde Park 3395

Didžiausia Lietuvių Drabužių Krautuvė Chicagoje
Platus pasirinkimas sezoninių "siutų", skrybelių ir marškinių. Kainos žemesnės negu vidurmiesty.
BRIDGEPORT CLOTHING CO.
J. Petrauskas, Sav.
3312 South Halsted St. Chicago, Illinois
Phone BOUlevard 1162

MATERIOLAS NAMŲ STATYBAI
Didelis pasirinkimas statymui namų, taisymui porčių, stogams popiera, rynos, sietai, langai, durys ir kiti reikmenys. Viskas Prieinama kaina. Kreipkitės:
BUILDERS' SUPPLY
M. ZOLP, Savininkė
3562 So. Halsted St. Chicago, Ill.
Telefonas YARds 2576.
Atdara vakarais ir nedėliomis

Phone Prospect 3242 Day & Night Service
PAVLAVICIA UNDERTAKING CO., Inc.
L. RECK'AS, Embalmer
Complete Funeral For $75.00
6823 So. Western Ave. Chicago, Illinois

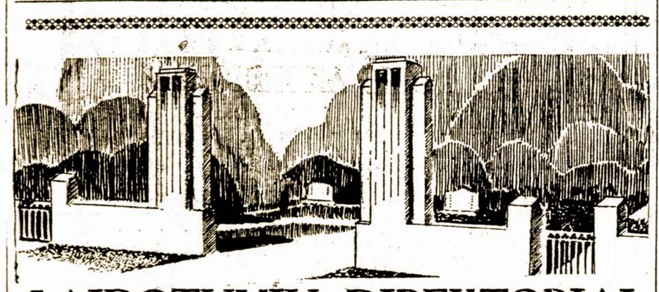

LAIDOTUVIŲ DIREKTORIAI
— NARIAI —
CHICAGOS IR CICEROS LIETUVIŲ LAIDOTUVIŲ DIREKTORIŲ ASSOCIACIJOS
Ambulancų Patarnavimas Dieną ir Naktį
Turime Koplyčias Visose Miesto Dalyse

JUOZAPAS EUDEIKIS IR TĖVAS
4704 So. Western Ave. Phone Virginia 0883

I. J. ZOLP
1646 West 46th Street Phone Boulevard 5203—5566

LACHAWICZ IR SUNUS
2314 West 23rd Place Phone CANal 2515
SKYRIUS: 42-44 Eest 108th St. Phone Pullman 1270

P. J. RIDIKAS
3354 So. Halsted Street BOUlevard 4089

J. LULEVIČIUS
4348 So. California Ave. Phone Lafayette 3572

S. P. MAŽEIKA
3319 So. Lituanica Ave. Phone Yards 1138

A. PETKUS
1410 So. 49th Ct., Cicero, Ill. Phone Cicero 2109

A. MASALSKIS
3307 So. Lituanica Avenue Phone Boulevard 4139

S. M. SKUDAS
718 West 18th Street Phone Monroe 3377