SANDARA

THE LEAGUE

LITHUANIAN NEWSPAPER

SANDARA
Published by the Lithuanian National League of America
Consisting of 100 Branches Located in all Principal Cities of the United States
MAIN OFFICE
814 W. 33rd St., Chicago Ill.
Calumet 6191

METAI XXV | PENKTADIENIS, GEGUŽĖS- MAY 20 D., 1938 M. | No. 20

Bruožai

Rašo V. G.

Dalyvaukime Sandaros Gegužinėj.

Sandaros Red. Išvyko į Rytines Valstijas.

ALT. Sandaros Seimas.

Prancuzų-Italų Santykiai Aštrėja.

Šiam sekmadieny, gegužės 22 dieną, Royal Oaks Parke, prie 87-tos ir Kean Ave. įvyksta netik Sandaros, bet abelnai visų Chicagos lietuvių pirmutinis šių metų piknikas. Jau mes visi pasiilgome vasarinių parengimų—tyro oro, kvepiančios gamtos ir žaliuojančių medžių, kurių pavėsyj mes galėtume praleisti nedėldienį ir pasimatyti su šimtais ir tukstančias savo draugų ir pažystamų.

Šis Sandaros piknikas bus dar pirmas tame parke šią vasarą. Puošnusis Royal Oaks parkas pasipuošęs naujomis spalvomis laukia miestų gyventojų. Todėl visi sandariečiai, draugai ir rėmėjai lietuviškos spaudos, susirinkime į tą gražųjį parką ir linksmai praleiskime tą šventadienį.

—::—

Apart gamtos grožybių, bus ir visa eilė kitų įvairenybių. Bus laimėjimai vertingų dovanų, dainuos Jaunųjų Sandariečių choras, bus dvi poros gerų ristikų, šoks Jaunosios Birutės šokėjai ir kitokių kontestų. Tas vsikas žymiai pajvairins šią Sandaros gegužinę.

Taigi, kaip matome, rengėjai deda visas pastangas, kad palinksmintį atsilankiusius svečius. Bet tas linksmumas ir įvairumas bus daug didesnis, jeigu atsilankys daugiau svečių. Todėl visi važiuokime į šį Sandaros pikniką ir linksmai praleiskime nedėldienį žaliajame gojelyje—Royal Oaks Parke.

—::—

Po ilgų atidėliojimų, galų-gale "Sandaros" redaktorius p. M. Vaidyla, pereitam trečiadieny išvyko porai sąvaičių į rytines valstijas. Pirmiausiai sustos New Yorke, o iš ten vyks į Conn. valstiją, kur vietos sandariečiai surengė jam maršrutą, kuris jau tilpo "Sandaroje." Vienur yra rengiamos viešos prakalbos, kur tik privačiai pasimatymai bei pasikalbėjimai apie Sandaros ir abelnai visos išeivijos reikalus.

Ponas M. Vaidyla dirba Sandaroje jau gan ilgokas laikas. Jis pažįsta didesnę dalį sandariečių tik iš jų darbų. Sandariečiai, didžiumoje, jį irgi tik taip pažįsta. Gi sandariečių noras susitikti r pasipažinti su savo organo redaktorium ypatiškai yra visiškai pateisinama ir tampa realizuotas. Taigi ši p. Vaidylos kelionė į rytines valstijas bus kaip ir pirma platesnio pasipažinimo su sandariečiais misija.

—::—

ALT. Sandaros seimas įvyksta birželio 25 ir 26 dienomis, Scranton, Pa. Visos Sandaros kuopos ir apskričiai prašomi ruoštis prie jo—išrinkti savus atstovus, paruošti gerus sumanymus organizacijos labui.

Kaip kiekvienas, tap ir šis Seimas gali ir turi įnešti daug naujo ir konstruktyvio darbo į musų organizacijos gyvenimą. Kuo jis bus skaitlingesnis atstovais, bu įvairesnis mintimis gerais sumanymai, tuo jis bus naudingesnis pačiai organizacijai ir abelnai lietuvių išeivijai. Todėl dar kartą, pakartrinam—Sandariečiai, ruoškimės prie busimo seimo.

—::—

Prancuzų - italų santykiai aštrėja. Anglijos nusilenkimas diktatoriams padrąsino Mussolinį, ir pastarasis pradėjo grąsinti demokratinėms valstybėms—Prancuzijai ir net Suvienytoms Valstijoms. Jis netik reikalauja "liuosų rankų" Ispanijoj, bet griežia dantį ir prieš Prancuzijos kolonijas.

Pastaruoju laiku, ryškiau negu bile kada, anglai lošia dviveidę politiką. Niekam nėra paslaptis, kad tik ačiū anglų tokiai politikai, vokiečiai prisijungė Austriją ir lenkai privertė lietuvius atsteigti normalius santykius neatitaisydami padarytos Lietuvai skriaudos. Atrodo, kad anglai savo tokiu elgėsiu gali išaugyti tokį gyvuną, prieš kurį ir jiems gali prisieiti drebėti.

Nauji Lenkijos Protestai Del Vilniaus

SVARBESNIEJI PASAULIO ĮVYKIAI

GEBELSAS SAKO KAD VOKIEČIAI TURI NAUDOTIS PROGA

Budapeštas.—Kaip "Pester Loid" rašo, Gebelsas pasakė Drezdene prakalbą, kurioje pažymėjo, kad nuo dabar vokiečiai pareiškia, kad jie yra pasaulinė jėga. "Musų politika yra ne jos vadų reikalas, o visos nacijos, kurios talia, visų vokiečių gerovei ir išganymui, praveda vadai. Ir vėl atėjo laikas," tęsė Gebelsas, "kad mums nusilenkė istorijos deivė. Šitoj valnadoj tauta turi suprasti savo reikalus ir mokėti išnaudoti padėtį."

Turkijos Diktatorius Paraližuotas

Londono laikraščiai praneša, jog dabartinis Turkijos diktatorius Kemal Paša tapo dalinai paraližuotas. Jo vietą dabar užima ministerių pirmininkas Jalalbazar.

Čechai Nemano Nusileisti Hitleriui

Čechoslovakijoj gyvena apie pusketvirto miliono vokiečių, kurie dabar šukauja apie pilną autonomiją ir pačios Čechoslovakijos prijungimą prie Vokietijos. Padėtis gana kebli ypač kai prieš čechus ima šiaušti ir lenkai, Hitlerio pakalikai.

Tačiau, nepaisant į visokius grąsinimus, Čechoslovakijos ministerių pirmininkas Hodza pareiškė, jog ypatingų nuileidimų vokiečiams nebus daroma ir jie bus traktuojami lygiai su kitais piliečiais.

Birželio 17—21 d. Lietuvos pajuryje įvyksta tarptautinė jachtų regata. Čia mes matome Lietuvos jachtas Kuršių marėse ruošiantis tąj regatai.

Žinios iš Lietuvos

Varėna

Tvarko Plentą

Bobriškio-Varėnos, Alytaus pusės plento ruožas pastaruoju laiku intensyviai remontuojamas, pergrindžiamas. Iš viso 7—10 šio ruožo kilometruose bus pergrįsta apie 11,200 kv. metrų. Be to, gale 10 km. supuvę sargšuliai keičiami naujais.

Be to, norima pertvarkyit tą plento dalį, kuri eina per patį Varėnos miestelį. Norima išimti plento vidury esančią sklandinę žievę ir išgrįsti iki 10 m. pločio akmens grindiniu. Dabar plento šonai yra išgrįsti akmenimis. Juos išėmus ir išgrindžius plento vidurį, jo šonai butų padengti išimta skalda.

Grinkiškis

Dosnus Ginklų Fondui

Grinkiškiečiai jau seniau buvo nutarę nupirkti apie penkiolika šautuvų ir paaukoti musų garbingai kariuomenei. Tačiau visiems žinomas "ultimatumas" Grinkiškiečius labai sujaudno ir per įvykusį balandžio 21 dieną visuomenės susirinkimą paaiškėjo, kad aukų jau įplaukė dvidešimts penkiems šautuvams ir net susirinkime paaukojo teisėjas Masaitis, A. Šmigelskis, Jaunieji ukininkai, Grinkiškio Žiemos Žemės Ukio Mokykla vadovaujama agronomo Vasarevičiaus, Smulkaus Kredito Draugija po šautuvą (130 lt.) ir daugiau smulkesnių aukų. Susirinkimas nutarė iš suauko tų smulkesnių aukų nupirkti kulkosvaidį, o iš stambesnių aukų—vardinius šautuvus.

Tytuvėnai

Remiame Kariuomenę

Kovo 17—19 d. įvykius skaudžiai pergyvendami tytuvėniškiai sukruto remti kariuomenę. Buvo sukviestas organizacijų atstovų, mokytojų ir visuomenės veikėjų pasitarimas, kuriame nutarta uoliai prisidėti prie krašto gynimo reikalų ir pačiame miestelyje bei apylnkėse pravesti aukų rinkimo vajų. Tuoj po to pradėta rinkti aukos. Viso surinkta apie 1000 litų. Ir apylinkės ukininkai gausiai aukoja.

Biržai

Pirks Ginklų

Paleistas šiais metais šukis, kad kiekviena apskritis nuperka po kulkosvydį, o valsčiai—po šautuvą, Biržų apskrity rado gyvo pritarimo. Net dar daugiau. Kai kurie valsčiai šioj apskrity nutarė pirkti po pulkisvydį (Nem. Radviliškio v.), o seniunijos po šautuvą (Kašeliškių ir kit.).

Nukrito Nuo 9-to Aukšto ir Gyvena

Tulas Paul von Bargen, 42 m. amžiaus, taisydamas Orrington viešbučio devintam aukšte sieną, nukrito žemėn ir tik sunkiai susižeidė, bet gyvybei pavojus negresia. Dabar jis randasi ligoninėj, tačiau daktarai sako, kad už sąvaitės kitos jis galės vaikščioti.

Tai yra nepaprastas nuotikis kurio nieks negali išaiškintį kaip žmogus kritęs iš tokio aukščio gali gyventi.

Illinois Valstija Vėl Pritruko Pinigų Bedarbiams

Turtingoji Illinois valstija pritruko pinigų šelpimui bedarbių. Pranešimai iš visų labdarybės įstaigų skamba, kad jeigu neateis iš kur nors skubi pagelba, taį šimtai tukstančių žmonių neteks paskutinio duonos kąsnio.

Susidėjus tokioms aplinkybėms gub. Horner sušaukė šiam penktadieniui nepaprastą legislaturos sesiją, kurioj bus svarstoma sukėlima pašalpai bent penkiato milionų dolerių.

Čechoslovakija Atmetė Nazių Reikalavimus

Auga Nauja Karinė Baimė; Šalis Stropiai Ginkluojasi

Prisijungus Austriją, Vokietijos naziai tuomi dar nepatenkinti. Jie įsakė visiems savo leitenantams kitose šalyse keltį triukšmą ir statyti tokius reikalavimus vietos valdžioms, kad jie butų negalimi priimti. Tuomet, žinoma, galėsią pasielgti kaip su Austrija kad pasielgė.

Pirmiausiai jie pradėjo triukšmautį Čekoslovakijoj — reikalaudami autonomijos. Žinoma, Čechai su tokiu nazių reikalavimu nesutinka. Tiesa, Čechai padarė didelius nusileidimus, bet vistiek jie (naziai) nepatenkinti. Tuo pačiu Hitleris barškina ginklu ir duoda suprasti, kad jeigu nazių reikalavimai nebus patenkinti, jie pavartos jėgą, kaip kad padarė lenkai prieš Lietuvą.

Bet įvykus ginkluotiems susirėmimams čechai tikisi gauti paramos iš kitur. Tą jaučia ir hitlerininkai. Ir jėgą gali pavartoti tik patogiam momente, kurį gali paruoštį — Prancuzų-Italų konfliktas.

Statomi Vel Nauji Reikalavimai Lietuvai

LENKAI VĖL REIKALAUJA IŠMESTI VILNIŲ IŠ LIETUVOS KONSTITUCIJOS

Hitleris Rengia Ypatišką Laišką Prezidentui Rooseveltui

Jame Mano Prašyti, Kad Suv. Valstijų Valdžia Sušvelnintų Savo Akciją Link Nazių

Kaip jau mums yra žinoma kad hitlerininkai pakėlė galvas ir Suvienytose Valstijose. Naziai, net budami ir Suv. Valst. piliečiais pradėjo saliu tuoti Hitlerį ir jo svastiką vietoj Suvienytų Valstijų vėliavos. Tai įžiurėjo pirmiausiai Amerikos Legionieriai ir atkreipė Suv. Valstijų vyriausybės domę. Pastaroji, žinodama ką naziai daro kituose kraštuose, padarė jiems rimtą perspėjimą.

Hitleris, žinodamas, kad Suv. Valstijoms jis ginklu negali barškinti, nutarė ypatiškai kreiptis prie prezidento Roosevelto prašydamas sušvelninti Vyriausybės akciją link nazių, gyvenančių Suvienytose Valstijose.

Tuo pačiu sykiu jis patarė savo leitenantams Suv. Valstijose nekalbėti taip garsiai, kaip kad kalba gyvenantieji Lietuvoje. Čekoslovakijoje, Lenkijoje ir Pietų Amerikoje.

Brazilijos Valdžia Pradėjo Medžioti Nazistus

Gegužės 11 d. Naziai buvo sukėlę Brazilijoj revoliuciją ir bandė nuversti prezidentą ir diktatorių Getulio Vargas. Revoliucija neišdegė. Prez G. Vargas sutriuškino revoliucionierius ir dabar pradėjo medžioklę. Iš 1000 įtartų nazių, jau 559 tapo išsiųsti į koncentracijos stovyklą—salą.

Berlynuas pakėlė triukšmą prieš Brazilijos vyriausybę. Tačiau ta nelabai nusigąsta. Jie pareiškė, jog Brazilijos valdžia yra bosais savo šalyje ir netoleruos fašistų ar komunistų aspiracijų. Jeigu vokiečiai nori gyventi Brazilijoj, jie turi buti ramus. O jeigu taip jiems nepatinka ir jie nenurims, Brazilijos valdžia suras jiems tinkamą vietą.

Pasirodo, kad naziai netik Lietuvoje, Čekoslovakijoj, bet ir tolimoj Pietų Amerikoj nori uždėtį nazių leteną ant tos šalies žmonių.

—Kaune, Vytauto ąžuolyne darbininkai, kasdami takus, negiliaį žemėje rado keletą surudijusių nesprogusių sviedinių ir granatų, žemėje išgulėjusių nuo didžiojo karo.

Rengiamas Naujas Ultimatumas Lietuvai

Kaip jau visiems žinoma, lenkai savo ultimatume Lietuvai apart kitų reikalavimų norėjo statyti ir Vilniaus klausimą. Bet anglų, rusų ir prancuzų spaudimas lenkus atšaldė ir jie neišdrįso statyti to reikalavimo. Bet kadangi Lietuva nusileido ir priėmė ultimatumą sutikdama išpildyti visus jų reikalavimus, lenkai pasijuto laimėję. Dabar, iš vienos pusės jie rodo Lietuvai neva prielankumo ir vadina lietuvius "broliais." Bet iš kitos pusės jie rengiasi prie to, ko jie negalėjo padaryti kovo mėnesy.

Pastaruoju laiku amerikonų spauda praneša, kad lenkai jau reikalauja, kad Lietuva išmestų iš savo konstitucijos, jog Vilnius yra Lietuvos sostinė, tik lenkai smurto keliu jį pagrobė. Tai mat kokia lenkų brolиška meilė link Lietuvos!

Pasirodo, kad pastaruoju laiku pasirašytos lenkų su Lietuva sutartys tiek reiškia, kiek ir garsioji Suvalkų sutartis pasirašyta 1920 metais. Nespėjo rašalas nudžiuti, o jau ją sulaužė. Šiandieną dar kiekvieno lietuvio širdis skauda, kad reikėjo nusilenkti prieš jėgą, kaip jau statomi nauji reikalavimai, kurių jie neišdrįso pastatyti du mėnesiai atgal.

Mes norime pasakyti ponams lenkams, kad plėšikavimas gal yra ir pelningas, bet negarbingas ir ankščiau ar vėliau gali jiems brangiai kainuoti.

Bučeris Nusišovė ir Paslėpė Revolverį

Pasauly pasitaiko daug keistų dalykų. Aną dieną tulas Oscar Stephan, buvęs prie Logan Sq. per ilgus metus valgomų daiktų krautuvės savininku, buvo rastas prie užpakalinių durų negyvas. Pradžioje buvo manyta, kad jį kas nužudė. Pradėjus tyrinėti, buvo užtikta sienoje skylė, per kurią buvo įmestas revolveris, kuriuomi jis buvo nušautas.

Pasirodo, kad jis pats nusišovė, paslėpė revolverį ir nukiutinęs 10 pėdų nuo nusižudymo vietos, sudribo.

—Lenkija prie savo pasiuntinybės Lietuvoje jau paskyrė ir karo atašė pulk. Mitkievič-Zolstoką.

SANDARA

LITHUANIAN NEWSPAPER

LITHUANIAN WEEKLY NEWSPAPER
Published Every Friday by the
LITHUANIAN NATIONAL LEAGUE of AMERICA
Editorial Office:
814 West 33rd St., Chicago, Ill. Telephone Calumet 6191

SUBSCRIPTION RATES:
In The United Stater per year $2.00
In Canada and All Foreign Countries per year $3.00

Entered as second class matter OCTOBER 25th, 1928, at the Post Office at Chicago, Illinois, under the ACT of MARCH 3, 1879.

Sandara yra Sąvaitinis Laikraštis, leidžiamas kas Penktadienis.
Sandara yra Organas Amerikos Lietuvių Tautinės Sandaros,
814 West 33rd Street, Chicago, Illinois.

UŽSAKYMO KAINA:
Suvienytose Valstijose metams $2.00
Užsienyje metams $3.00

Pas Connecticut Valstijos Lietuvius

Pabaigoj šios sąvaitės ir pradžioj sekančios "S." redaktoriui teks aplankyti tolimos Connecticut valstijos sandariečius. Asmeniškas susitikimas su organizacijos nariais ir laikraščio skaitytojais yra ne tik malonus, bet ir naudingas dalykas. Arčiau susipažystam vieni su kitais; pasitariam ir nustatom tolesnę darbuotės liniją.

Connecticut valstijoj yra daug gerų lietuvių, kurie ilgus metus triusiasi tautinėj dirvoj ir atliko nemažai gražių darbų. Leidžiami iš visų pusių burbulai ir kartais labai aitrus, neteisingi puolimai neišgąsdino jų. Jie pasiliko ištikimi A.L.T. Sandaros skelbiamai lietuvybės idėjai. Ant tokių veikėjų yra paremta Amerikos lietuvių ateitis.

Europoj Nieko Kito Tik Vokiečiai

Nazių geografai bando įrodyti, jog visoj Europoj vokiečių yra tiek, kiek grybų ant vieno kelmo. Čechoslovakijoj esama—3,265,000; Šveicarijoj—2,950,000; Prancuzijoj — 1,700,000; Lnekijoj—1,150,000; Rusijoj—1,124,000; Rumanijoj—800,000; Jugoslavijoj—700,000; Vengrijoj—600,000; Belgijoj—150,000; Lietuvoj—120,000; Holandijoj—100,000; Latvijoj—70,000; Danijoj—60,000 ir t.t.

Pasiremiant šiomis statistikomis, hitlerinnikų vadai dabar galvoja, kaip užkariauti tas visas šalis, kur tiek gyvena vokiečių. Jie, beabėjo, nenori suprasti, kad apart vokiečių Europoj yra dar 400 milionų kitokių tautų.

Naujos Relikvijos į Vilnių

Nelabai senai popiežius paskelbė šventuoju dar vieną lenkų misionierių Andriejų Bobolą, gyvenusį šešioliktam šimtmety. Pasinaudodami ta proga Lenkijos valdžia ir bažnytinė jerarchija nusprendė atgabenti į Vilnių net šešias Bobolos relikvijas: skrybėlę, čeverykus, juostas ir kitus dalykus, kurie bus padėti Vilniaus katedroj kaipo didelė ir stebuklinga šventenybė.

Dvasiškija jau pasklebė, jog tie, kurie prisilies prie tų relikvijų galės atsikratyti nuo visokių ligų. Žinoma, apart biznio, relikvijos turės ir politinės reikšmės, nes Vilnius, kuris pirmiau buvo senovės lietuvių šventovė, dabar bus garsinama kaipo lenkiškas Lurdas.

"Črezvičaika" Gan Pasekmingai Veikia SLA.

Besiartinant susivienijimo seimui, "Bendras Frontas" Chicagoj pasiuntė į New Yorką savo slaptą agentą, dirbantį vieno dienraščio redakcijoj, paješkoti "faktų" prieš Vitaitį ir Viniką. Agento, matyt, buta gana žioplaus, nes ta medžiaga, kurią jis prisiuntė savo laikraščiui, daugiau diskredituoja pačius "bendrafrontininkus," negu Vitaitį ar Viniką. Pav. tas agentas sužinojęs, buk Vitaitis rašynėjęs straipsnius į pašalinius laikraščius po tula slapyvarde, o Vinikas pataręs kaip perorgnizuoti vieną korporciją, kurioj dabar spausdinama "Tėvynė."

Normaliai galvojančiam žmogui tokie "donosai" atrodo juokingi. Kas gi čia tokio, jei kas ir parašo po slapyvarde? Amerikoj, ačiu Dievui, dar nėra hitleriškos ar Stalino cenzuros, kurį gaudytų neištikimuosius. Didžiuma SLA. narių irgi nepageidauja tokios cenzuros. Todėl siuntinėjimas "črezvičaikos" agentų iš Chicagos į New Yorką ir sekiojimas užsitarnavusių susivienijimui veikėjų užnuodija tos organizacijos dvasią ir sėja naujus ergelius.

Uždarbiai Turi Buti Pagal Didumo Šeimynos

Atrodo, jog nevedusiems arba bevaikiams ateina blogi laikai. Suvienytose Valstijose prasidėjo agitacija už tai, kad uždarbiai turi buti nustatyti sulig to, kiek kas turi šeimynos. Esą negalima, kad koks nors senbernis, kuris apart savęs nieko kito neturi užlaikyti, gautų už savo darbą tiek pat kiek ir tėvas keturių ar daugiau vaikų.

Priešaky šio judėjimo stovi Dr. Carl Popenoe, iš Los Angeles. Jis dabar važinėja iš miesto į miestą ir tveria organizacijas, kurios toliau tęstų kovą už "socialį teisingumą." Taip, žmonės su šeimynom reikalauja didesnio uždarbio negu "singeliai." Bet pastarieji irgi turi visokių išlaidų ir bėdų. Geriau but, kad vieni ar antri gautų tokį atlyginimą už savo darbą, kad galėt be "pavydo" gyventi.

APŽVALGA

VIS DAR VIENAIP MANO, O KITAIP KALBA

Aną dieną teko pastebėti "bendro fronto" spaudoje, kad SLA. nariai "milžiniška dauguma" balsų pasisakė prieš "Sargybos Bokšto" kandidatus.

Taip, bendrafrontininkai visą balsavimo laiką skelbė, kad "bendro fronto" kandidatai jau išrinktį į SLA. Pildomąją Tarybą, nors jie gerai žinojo, jog taip nėra. Ir tik atėję oficialiai daviniai numaskavo bendrafrontininkus. O vienok jie ir dabar dar skelbia, kad SLA. milžiniška didžiuma pasisakė prieš sargybininkus.

Dabar pažuirėkime kaip di delė ta "milžiniška didžiuma.' "Sarg. Bokšto" remiami kandidatai: Vinikas ir Mockus; "bendro fronto" — Bagočius, Gugis, Mikužiutė. Bagočius gavo 3,772 bal., Gugis 3,694, Vinikas 3,667. Tai kur čia "milžiniška didžiuma"? Dar geriau, tai į iždo Globėjus. S. Mockus (s.b. kandidatas) gavo 3,624 balsus, o E. Mikužiutė (b.f. kandidatė) — 3,558 balsus. Tai matote kokia "milžiniška didžiuma"!

Lietuvių patarlė sako: "Bepig turtingam vogti ir senam meluoti." Gal tik tos taktikos prisilaikydamas ir musų "bendro fronto" senyvas redaktorius falsifikuoja net ir oficialius davinius.

ISPANŲ KARAS—PANASUS Į AMERIKOS CIVILĮ KARĄ

Vienas Suv. Valstijų kariškis ir kartu laikraščio korespondentas, ištyrinėjęs abi kariaujančias puses, parašė, kad Ispanijos civilis karas yra panašus į buvusį civilį karą Amerikoje. Jis paduoda maždaug tokią nuomonę:

Kuomet Sov. Rusija pradėjo interesuotis Vidužemio Jurairpradėjo gerinti savo santykius su Ispanijos teisėta valdžia, Mussoliniui ir Hitleriui tas nepatiko ir jie pradėjo ieškoti priemonių pastoti tam kelią. Vienintelė išeitis buvo padaryti perversmą Ispanijoj ir paimti Ispaniją savon globon. Ir rezultatą matote.

Kadangi Hitleris ir Mussolini buvo pirmieji ispanų civilio karo promoteriai, jie tą karą diriguoja iki šių dienų. Sunčia kariuomenę, ginklus ir maistą ir t.t. Tuo pačiu laiku patys ispanai nenori kariauti, bet nenorį ir kad svetimieji pavergtų Ispaniją. Gyventojai vienoj ir kitoj pusėj neturi didelės neapykantos vieni prieš kitus. Dėl to tai šis ispanų civilis karas ir tęsasi taip ilgai. Kitaip sakant, ispanai uoliai ginasi nuo išlaukino priešo—vokiečių ir italų.

REPUBLIKONŲ PARTIJA PRADEDA ATSIGAUTI

Pereito antradienio nominaciniai balsavimai Pennsylvanios valstijos parodo, jog republikonai jau pradeda atsigauti. Ir kas nuostabu, tai, kad konservatyviai kandidatai turi geresnį pasisekimą. Tas parodo, jog Suvienytose Valstijose žmonės netiki į fašistines bei komunistines idėjas.

Tiesa, Penn. Valstija veik visuomet buvo republikoniška. Bet praeituose nacionaliuose rinkimuose ji buvo pakrypus į demokratų pusę. Dabar jau žmonės pradeda atsipeikėti ir eina prie savo tradicinio nusistatymo.

Trupinys

C.Y.O. Suardo Lietuvos Vyčių Organizaciją

Airiai vyskupai nenori, kad prie lietuviškų parapijų jaunimas grupuotus lietuviškas organizacijas. Todel jie, vyskupai, sutvėrė savo C. Y. O. (Catholic Youth Organization) ir įsakė visiems klebonams sutverti savo parapijose skyrius.

Lenkai, žinoma, tam pasipriešino, bet dauguma lietuvių kunigų sutiko. Pasekmės to buvo gana apgailėtinos. Musų jaunimas subėgo į C.Y.O., o Lietuvos Vyčių organizacija smarkiai pradėjo pultį nariais ir veikimu.

"Sandaros" Red. M. Vaidyla Kalbės Brdgeport, Conn.

Šeštadieny, gegužio 21 dieną "Sandaros" redaktorius M. Vaidyla kalbės išeivijos ir Lietuvos reikalais Jaunų Vyrų Svetainėj, Bridgeport, Conn Iš vietinių kalbės p. V. Alksninis. Muzikalę programą išpildys ponia A. Vokietaitienė, p-lė Aldona Alksniniutė ir p-lė Blaževičiutė.

Musų Jaunimas Protestuoja

Teko padaryti pastabą keliems musų jaunuoliams apie jų šalinimąsi nuo lietuviško gyvenimo. Tuojau vienas atkirto: "O ką gi jau tokio nepaprasto atlieka senesnioji karta? Kai mes pribręsim, gal daugiau padarysim už jus!"

Tiesa, jaunimas tikisi nuveikti didelius darbus, bet jam, paprastai, truksta ištvermės. Naujoji gentkartė gal pakels lietuvišką sportą ir meną, bet į kitas sritis jie mažiau už mus kreips domės.

—Alfa.

CIO Remiami Kanditai Penn. Valstijoj Pralaimėjo

Praeitam antradieny Pennsylvanijos valstijoj įvyko nominaciniai rinkimai, kuriuose buvo du Dem. Partijos kandidatų sąrašai: vienas reguliaris partijos sąrašas, kitas remiamas CIO (John Lewis'o). Pastarasis sąrašas visu frontu pralaimėjo.

Pinchot Irgi Pralaimėjo

Republikonų sąraše irgi du aspirantai vienam ofisui. Pinshot, buvęs kelis kartus Penn. valstijos gubernatorium, buvo remiamas dalies CIO skyrių, kuris taip pat pralaimėjo prieš teisėją James. Tas jau rodo, jog Lewis'o politinė mašina nėra tokia stipri, kaip kas manė.

Vilniečiai Domisi Lietuva

"Kurjer Wilenski" iš gegužės 4, paduoda paskaitos Dr. W. Wielhorskio, "Komunikacija, budžet ponstwowy" kuriame nurodoma, visų pirma svarba geografinio Lietuvos padėjimo, kuris privalo sulošt svarbią rolę formoje tranzitinio kelio daugeliui kaimynų. Potam paduoda statistikos žinias visų susisiekimo priemonių Lietuvoje, jų pajamas ir išlaidas, ir nurodo kad jos visos duoda pelną.

Prelegentas toliau pastebi, kad Lietuvos budžetas, nuo pat valstybės įsikurimo, kas metai davė balansą iždui, ir niekad nedavė deficito, ir tokiu budu Lietuva ir laikais didžiausios depresijos galėjo lengvai padengti savo išlaidas.

Laikraštis pastebi, kad paskaitose Wielhorskio auditorija visada buvo pilna atsilankiusių kariškių, vyresnės publikos ir jaunimo. Paskaitos įrodė, kad yra didelis susidomėjimas plačiuose slogsniuose visuomenės lietuviškais dalykais.

Gal dabar bus progos ir nepriklausomos Lietuvos inteligentams nušviesti Vilniečiam lietuvių atgimusią dvasią, ir paskatinti ištautėjusius vilniečius pradėti tarnauti lietuvybei.

Sandaros Pikniko Belaukiant

Vasarėlė jau atėjo,
Žmonių veidai pralinksmėjo
Medžiai lapais apsidengę,
Sandaros pikniką rengia.

Todėl visi ten važiuosim,
Tyru oru pakvėpuosim.
Ten sutiksim daug draugelių
Bėgy kelių valandėlių.

Vieni kitiem rankas spausim
Kaip gyvena, pasiklausim.
Į Royal Parką kiekvienas,
Ten turėsim linksmas dienas.

Bus užkandžių ir gėrimų
Ir tautiškų patrypimų.
Bus ristikų importuotų,
Lietuvaičių garbinuotų.

Nepamirškit, kad tą dieną
Ten meilužė lauks ne vieną
'Mojaus' dvidešimts-antroji,
Ta dienelė bus linksmoji.

Barbora Gurskienė.

Atgijo Su Šiltuoju Pavasariu

Darius - Girėno paminklo komitetas atgijo su pavasariu ir pradėjo rengtis prie didelių iškilmių, tai prie musų garbingų didvyrių penkių metų žuvimo sukaktuvių paminėjimo, kurios pripuola 17 dieną liepos, tada, kada lietuvoje prasideda didžiausios iškilmės, istorinė Lietuvos Tautinė Olimpijadą, kurioj ir daugumas Amerikos lietuvių dalyvaus. Gi Chicagos lietuviai tą dieną rinksis prie didvyrių didingo paminklo, kad atiduot jiems didelę pagarbą už jų herojišką žygį. Dariaus-Girėno komitetas aną dieną turėjo savo susirinkimą Margučio svetainėj, ir ten pasikalbėjus nutarė rengti kuo-iškilmingiausį penkių metų didvyrių žuvimo paminėjimą prie paminklo. Dėl didesnio prisirengimo nutarė tuojaus šaukti kitą komiteto susirinkimą, kuriame galutinai nustatys iškilmių programą ir visą tvarką. Susirinkimas įvyks 26 d. gegužės toj pačioj vietoj.

—Lietuvytis.

JUMORAS

Nieko Gero

—Šešius metus mokėjau apdraudą ir ką gi gavau, pagaliau, kai mano namas sudegė?

—Ką tokio?

—Du metu kalėjimo...

Kantresnės

—Moterys lengviau paneša skausmą negu vyrai.

—O iš kur tą žinai?

—Batsiuvis man sakė.

Pasakė —

Mažas Jonukas pabugo eit į mokyklą, nes neatliko "home work." Anksti rytą jis telefonuoja mokyklon ir kalba storu balsu: "Jonas negali ateiti į mokyklą, nes serga."

—O kas telefonuoja? — klausia mokytojas.

Jonas:—Mano tėvas.

Namuose Rojus

—Mano namas, tai tikras rojus.

Dėl ko?

—Mano vardas Adomas, žmonos—Jieva, o mano uošvienė, tai tikra gyvatė.

Gera Skrybėlė

Žmona:—Kaip tau patinka mano naujoji skrybėlė?

Vyras:—Labai puiki.

Žmona:—Ką tu sakai? Puiki, tai dėl ko?

Vyras:—Nes beveik uždengia visą tavo veidą...

Drąsa

—Vaikinas klausia savo merginos:

—Jei jus pabučiuočiau, ką tuomet darytum?

—Niekad nemanau apie pavojų kol jo dar nėra!

—O jei yra, tai ką paprastai darote?

—Žiuriu tiesiai į pavojaus akis.

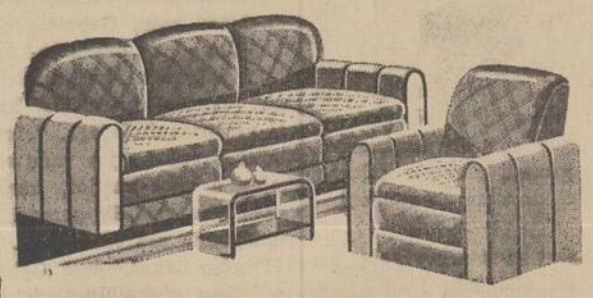

GEGUŽĖS MĖNESIO DIDIS RAKANDŲ

Išpardavimas!

Dedikuojamas Jaunavedžiams ir Visiems, kurie Šiame Laike Rengiasi Papuoštį Savo Namus Naujomis Reikmenimis.

Ir Sutaupinkit 50 %

2 šmotų PARLOR SETAI Taip žemai kaip —$29.50	Garantuoti CONSOLE RADIOS $19.50
Moderniški MIEGAMOJO KAMBARIO SETAI $39.50	Vėliausios Mados GESINIAI PEČIAI $27.50
7 šmotų VALGOMOJO KAMBARIO SETAI $38.50	Innerspring MATRACAI $7.95
5 šmotų AĄŽUOLO PUSRYČIŲ SETAI $12.95	Geros Išdirbystės PULL UP KRĖSLAI $2.95
Naujos Mados GELEŽINĖS LOVOS $2.95	Dideli MINKŠTI KRĖSLAI $12.95
Helical Top Coil LOVOS SPRINGSAI $3.98	Garantuotį REFRIGERATORIAI Taip žemai kaip $79.50

Didelė Nuolaida už Senus Baldus Mainant ant Naujų

Lengvus Išmokėjimai

PROGRESS FURNITURE Co (INC)

3224 So. Halsted St., Chicago, Ill.
TELEPHONE VICTORY 4226
JOHN KELEDINSKAS, Vedėjas
Chicago, Illinois

SUKYS-DOODY-ANTONISEN, INC.

SKOLINAM IR PERKAM PIRMUS MORGIČIUS.

INŠIURINAM GEROSE KOMPANIJOSE — NUO UGNIES, VĖTROS IR T. T. TAIPGI — STIKLUS, AUTOMOBILIUS IR RAKANDUS.

3320 South Halsted St., Chicago, Illinois

Telephone YARds 5215

Lietuviai Amerikoje

Racine, Wis.

Pagerbė Martyną Kasparaitį

Wisconsino Lietuviai pagerbė savo žymų veikėją P. M. Kasparaitį, jo 25 metų darbuotės lietuvių tautai. Gegužio 8 dieną suvažiavo į P. S. Mockaus daržo vasarnamį. Wisconsino lietuvių rinktinė publika: iš Racino, Kenošiaus, South Milwaukee, Milwaukee ir Madison, pagerbimui P. M. Kasparaičio, kur buvo surengtas bankietas ir įteikta dovana atminčiai už jo nuveiktus darbus lietuvybės labui.

Susėdus prie papuoštų stalų p. G. Kapočius perstato vakaro vedėju, P. Justiną Raukų, kuris po įžanginės kalbos perstato kalbėti šiuos asmenis: Joną Baukų, V. Staupicką, prof. Alfred Senn, iš Madison universiteto, B. Pukį, J. Mitką, J. Urlakį, J. Kasparaitį, S. Bacevičią, J. Radavičią ir patį P. M. Kasparaitį. Visi išsireiškė pažymėdami jo pasišventusį veikimą lietuvybei, ir linkėdami, kad jis ir ant toliau nenustotų veikęs. Ypatingai ilgesnes kalbas pasakė p. J. Baukus ir prof. Alfred Senn. P. J. Baukus nurodė smulkmeniškiau jo nuveiktus darbus, o prof. A. Senn kalba buvo daugiau surišta su visa Lietuvos kultura. Aš nuo savęs turiu pareikšti nors keliais žodžiais apie P. M. Kasparaitį.

Tikiu, kad ta plačioji Amerikos lietuvių visuomenė, kuri skaito laikraščius, žino P. M. Kasparaitį iš jo raštų. Bet manau kad nedaug žino apie artimesnį jo veikimą. P. M. Kasparaitis yra idealistas ir didis lietuvių tautos mylėtojas, jo darbu smulkmeniškai negalima aprašyti, dėlto, kad jis tiek daug yra dirbęs ir dar tebedirba.

Bet daugiau jis yra dirbęs prie šių 3 organizacijų: SLA., T.M.D. ir A.L.T. Sandaros, Kiekvienam lietuvių tautos svarbesniam momente, jis nepraleido—dirbo, gelbėjo, netik darbu, bet yra klojęs ir šimtines ant Lietuvos aukuro. P. M. Kasparaitis yra nenuilstantis, teisingas, sąžiningas ir uoširdus Lietuvos sunus..

M. Kaparaitis yra vedęs ir veda gražų, pavyzdingą šeimynninį gyvenimą. Jeigu tarpe Amerikos lietuvių dar butų keletas tokių veikėjų, kaip p. M. Kasparaitis, tai šiandie pas mus, Amerikos lietuvius, dalykai butų kitaip. M. Kasparaitis dabar yra T. M. D. centro sekretorius. Todėl šia p. M. Kasparaičio 25 metų darbuotės proga, linkiu P. M. Kasparaičiui stiprios sveikatos, ir kad nenustotum ant toliau dirbtį lietuvybės labui.

—J. K.

RACINE, WIS.

Naudingos Prakalbos

Gegužės 15 d. 4:00 val. p. p. Dream Land buvo suruoštos prakalbos. Kalbėtojais buvo iš Chicagos Lietuvos Konsulas gerb. P. Daužvardis ir Dr. S. Naikelis. P. Daužvardis savo aiškioj prakalboj klausytojams perstatė Lietuvos nuveiktus darbus ir dabartinę padėtį. Klausytojai su didžiausiu žingeidumu klausė ir pilnai liko patenkintais. Mat tokių prakalbų retai kada tenka išgirsti; daugiausiai apie Lietuvą pasakojama iš blogosios pusės, kas, žinoma, lietuvio upą link Lietuvos puldo.

Dr. S. Naikelis davė pamokas, prakalbos formoj, iš Lietuvos istorijos nuo 13-to šimtmečio. Sunkios kovos lietuvių tautos pergyventos taip tinkamai ir interestingai prelegentas dėstė istorijos įrodymus, kad tiesiog ipnotizavo klausytojus. Nors pamoka tęsėsi virš valandos laiko, bet klausytojai taip su įdomumu į pamokas klausydamėsi įsigilino, kad butų kalbėjęs dar kelias valandas laiko ir tai mus žingeidumui nebutų buvę galo. Butų naudinga, kad visos apilinkės Chicagos lietuvių kolonijos pasikviestų Dr. S. Naikelį su šiomis pamokomis, jei gerb Dr. S. Naikeliui leistų brangus laikas ir sveikata. Po prakalbų rinkta aukos, surinkta $36.56. Pinigai įduotį Konsului P. Daužvardžiui, kad persiųstų į Lietuvą Ginklų Fondui.

Šokiai tęsėsi iki vėlumai, prie linksmios kenošiečio p. Stankaus orkestros. Publika prakalbomis ir linksmais šokiais pilnai patenkinta ir reikalauja, kad tokie parengimai butų suruošti tankiau.

Su kalbėtojais drauge buvo atvykę Dr. S. Naikelio žmona p. Naikelienė ir Konsulo žmona, p. Daužvardienė ir "Jaunimo" žurnalo redaktorius gerb. J. Poška, kuris aptaria svarbius reikalus su Justinu Baukumi, vadu Geležinio Vilko Kliubo Jaunuoliais.

Svečius, po prakalbų, p. Kapočiai pavaišino ir išlydėjo. Reiškiame nuoširdžią padėką p. Daužvardžiui ir Dr. Naikeliui už tokį didelį patarnavimą Racino lietuviams, už pasakytas pamokinančias prakalbas.—**M. Kasparaitis.**

Jonas Valaitis Gegužės 28 Dieną Motorlaiviu "Gripsholm" į Klaipėdą

Plačiai žinomas lietuvių radio vedėjas New Yorke, Jonas Valaitis, buvęs ilgus metus "Vienybės" redaktorius, gegužės 28 d. išvyksta su Švedų Amerikos Linijos rengiamą ir Liet. Laiv. Agentų Sąjungos Amerikoje užgirtą Klaipėdos ekskursiją motorlaiviu "Gripsholm," kuriuo numatoma jam teks ir vadovauti. Jo radio programą ves žmona Ona Valaitienė. Ekskursija numatoma pasieks Klaipėdą birželio 9 d. ryte.

Kelionėj Valaitis yra gerai patyręs ir Švedų laivais jau ne pirmą kartą keliauja. Šia ekskursija plaukia apie pusantro šimto lietuvių. Jie visi bus labai iškilmingai Klaipėdoje priimti nes laivas plauks tiesiog į Klaipėdos uostą, per Gothenburgą. Pažindamas Lietuvos, Amerikos ir Lietuvos kaimynų sąlygas ir kalbas, Valaitis, teko patirti, smulkiai aprašys kelionės įspudžius ir juos tiek spaudoj tiek per radio perduos.

—**J. Ambraziejus.**

—Lietuvoje dabar yra 1602 dvarai, kurie turi daugiau 100 hektarų žemės. Iš viso Lietuvoje yra 287,380 ukių su 4,318,514 hektarais žemės. Dvarų žemės sudaro tiktai apie 6 procentus.

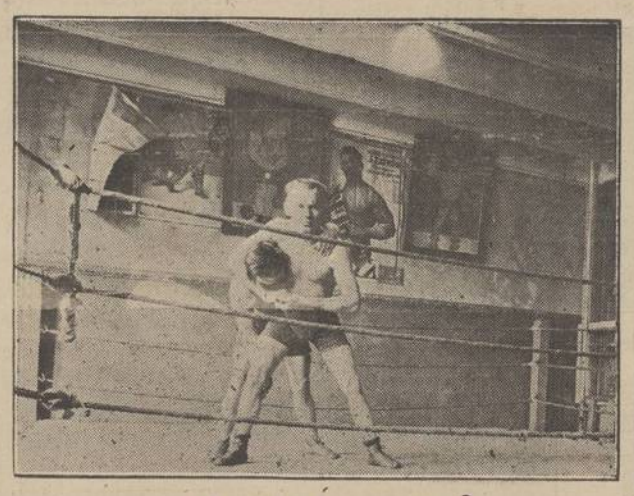

STANLEY BAGDONAS

Plačiai žinomas sporto pasauly—vienas iš geriausių musų ristikų parodys savo galybę šiam sekmadieny Sandaros Piknike Royal Oaks. Parke.

P. Šaltimiero Grupė Aplankys Waukeganą

Gavome žinią, kad visas Waukegano miestas stropiai ruošiasi sutikti Šaltimiero artistus, kurie jau šį sekmadienį važiuos pas vaišinguosius Waukeganiečius. Parengimo komitetas praneša, kad tikietai platinami visu smarkumu.

Daug chicagiečių žada kartu važiuoti. Jei dar randasi norinčių važiuoti ir turėti gerus laikus, pasiskubinkite laišku ar asmeniškai apie tai pranešti. Siuskite savo laiškus ir patys lankykitės į Povilo Šaltimiero ofisą—3133 S. Halsted Street. Manoma, kad turėsime du didžiulius Greyhound busus. Visiems užtikriname gerus laikus.

Dėl visų smulkmenų kreipkitės pas Šaltimierą.

Parengimas įvyks Sekmadienį, Gegužio 22 d.—gražioje Waukegano Lithuanian Auditorium—901 Lincoln Ave. Pradžia lygiai 6 val. vakare.

—**Lara.**

Trečioji Aviacijos Diena Įvyksta 5 Dieną Birželio

Nacionalio Lietuvių Aero Klubo aviacijos diena įvyksta 5 d. birželio Stinson Airport, kuris labai lietuviams patogus, ir lengvai pasiekiamas. Visi lietuviai sulaukę sekmadienio taip ir traukia į žaliuojančius Willom Springs miškus, ir kaip tik pakeliui sustoti airporte pamatyti mikliai daranį mirties kilpas, lietuvius lakunus. Beto ši aviacijos diena bus tikrai istorinė, nes susitarta su Brooklyno Dariaus-Girėno aero klubu, ir iš ten atskrenda tą dieną keli to klubo lakunai, kurie skraidydami padangėse darys visokius triksus, stebindami chicagiečius lietuvius savo drąsa ir gabumais. Už jų tokį žygį, musų klubas skiria tam tikrą dalį pelno, kuris bus sunaudotas pirkimui, ir šią vasarą siuntimui vieno orlaivo, su lakunu Šalteniu į Lietuvą dalyvauti Tautinėje Lietuvos Olimpijadoje. Darbas kilnus, ir vertas paramos. Taipgi minėtoj aviacijos dienoj organizuojama didelis ir įvairus kitokis programas, kuris tikimasi visus sužavės.

Dar toje dienoje bus viena iš naujanybių, tai šokiai didžiuliame airporto angare, ir jaunimas, atvykęs pamatyti aviacijos dieną programą, galės pasišokti. Todėl iškalno prašome visus lietuvius rezervuoti tą dieną, kad pamatyti iš tolimų rytų lietuvius lakunėlius, kurie irgi brangios idėjos vedami darbuojasi Lietuvos labui, ir eikvoja savo brangų laiką ir energiją, kad kiek galima plačiau išgarsinus lietuvių vardą po plačiąją Ameriką ir lietuvos jaunutei aviacijai suteikti paramą bei drąsą ir ant toliaus darbuotis ir tobulėti aviacijoje.

Piknikų, išvažiavimų per vasarą bus daug, bet aviacijos diena, lietuvių tarpe tik ši vienintėlė, kuri turėtų užinteresuoti kiekvieną prakilnų lietuvį, kad joje butinai dalyvauti, ir savo dalyvumu paremti labai ir labai prakilnų ir didingą tikslą.

—**Lietuvytis.**

Sportininkas Liubinas Vyksta į Lietuvos Tautinę Olimpijadą

Teko patirti, kad J. Amerikos Valstybėse pagarsėjęs sportininkas, Pasaulinės Olimpijados Berlyne dalyvis, lietuvis Pranas J. Luibinas birželio 3 dieną Švedų-Amerikos linijos laivu "Kungsholm" išvyksta į Lietuvą dalyvauti Lietuvos Tautinėj Olimpijadoj ir pasisvečiuoti. 1936 metais p. Liubinas lankėsi Lietuvoje su savo šeima ir gautais Lietuvoje įspudžiais labai patenkintas, kad ryžosi ir šiais metais dar kartą aplankyti savo tėvų šalį.

Kas Dedasi Lietuvoj

Parafuotas Susitarimas su Lenkija

Kaunas, gegužės 11 dieną parafuotas susitarimas su Lenkija susisiekti vandens keliais. Lietuva išsiderėjo geras sąlygas. Plukdant mišką Lietuvos vandenimis, sielius varys lietuviai sielininkai, kurių didesnius kiekius lydės tik vienas lenkų palydovas. Tokiu budu Lietuvos darbininkams teks darbas ir uždarbis.

Steigiamas Lietuvos Karo Laivyno Fondas

Kaunas, gegužės 14 dieną Valstybės Taupomose Kasose atdaryta Lietuvos Karo Laivyno Fondo einamoji sąskaita. Lietuva, turėdama savo uostą, iki šiol teturėjo vieną nedidelį juros apsaugos laivą "Prezidentą Smetoną," kas krantų apsaugai buvo visiškai nepakankama. Fondo tikslas yra sukelti daugiau aukų ir įkurti kiek tvirtesnį karo laivyną.

Įsigaliojo Naujoji Lietuvos Konstitucija

Kaunas, gegužės 12 dieną įsigaliojo naujoji Lietuvos Konstitucija. Valstybės Prezidentas Smetona iškilmingajame Seimo posėdyje pasakė atitinkamą kalbą tautai peržvelgdamas Lietuvos konstitucinio gyvenimo raidą. Naująją Konstituciją apibudino kaip giliai demokratišką, lygiomis vertinančią žmones, jų dvasines ir medžiagines gerybes greta piliečių teisių, iškeliančių jų pareigas valstybei. Prezidentui ir Vyriausybei sukeltos ovacijos, gauta daug organizacijų ir piliečių sveikinimų.

Uždaryta Seimo Sesija

Kaunas, gegužės 14 dieną. Nepaprastoji Seimo Sesija, priėmus eilę įstatymų pakeitimų bei papildymų, Prezidento aktu šiandien uždaryta.

Svarbus Susirinkimas

Laisv. Etinės Kulturos Draugijos 5 kuopa Bridgporto apielinkės laikys reguliarį mėnesinį susirinkimą Sandaros svetainėj, 814 West 33rd St. Sekmadieny, 10 val. ryto.

5 Kuopos Valdyba.

$1,500 – 150 – DOVANŲ – 150 – $1,500

BUS IŠDALINTA PIRMAME METINIAME

NEW CITY FURNITURE MART

PIKNIKE

Sekmadieny, Gegužės-May 29, 1938

BIRUTĖS DARŽE

79 IR ARCHER AVENUE

14 Muzikantų — George Ahrenot's Orkestra — 14 Muzikantų

PROGRAMAS — UŽKANDŽIŲ — GĖRIMŲ

Bilietus galima gauti nuvykus į New City Furniture Mart 1656 W. 47-ta gatvės — Telefonas Boulevard 3534

SEKMADIENY, GEGUŽIO-MAY 29, 1938

1500 –New City Furn. Mart Piknikas– 1500

Į LIETUVĄ

TIK SEPTYNIOS DIENOS

Jei keliausite ekspresiniais garlaiviais

BREMEN • EUROPA

Greiti traukiniai prie pat laivų Bremen ir Europą Bremerhavene užtikrina patogią kelionę į Kauną.

Arba keliaukite populiariais laivais

COLUMBUS

HANSA • DEUTSCHLAND

HAMBURG • NEW YORK

Patogus geležinkeliais susisiekimas iš Bremeno ar Hamburgo. Mes pagelbėsime jums išgauti svečių ir immigracijos vizas del jusų giminių iš Europos.

Informacijų klauskite pas vietinį agentą arba

130 W. Randolph St. Chicago, Illinois

HAMBURG-AMERICAN LINE

NORTH GERMAN LLOYD

VIRKITE SU ELEKTRA

Del Geresnio Valgio .. Lengvesnio Darbo. Didesnio Taupumo

• Tukstančiai Chicagos šeimininkių, kurios verda su elektra, žino kad elektros virimas gerą maisto skonį, padaro net dar geresniu, nes greitas, lygus, patikimas elektros karštis palaiko naturalų skonį maiste. Beto, mažiau darbo verdant ant moderno, automatinio pečiaus. Automatinė laiko ir temperaturos kontrolė atlieka daug priežiuros ir rupesčio darbo, be ko pirma virimo darbas nebuvo galimas.

Elektra virimas yra **pigus!** Daug Chicagos šeimų jau patyrė, kad elektros virimas joms kainuoja mažiau, negu $2 iki $2.50 į mėnesį.

Pamatykite greitų, švarių, tikslių automatinių elektros pečių parodą pas elektros reikmenų pirklius, gežininkus, baldų ir departamentinėse krautuvėse ir Elektric Shop of Commonwealth Edison Company.

SPECIALIS PASIULYMAS

1. Įmaino nuolaida už seną pečių.
2. Liberalė nuolaida, kuri padengs daugel atvejų vielų parvedimo ir įtaisymo lėšas.

COMMONWEALTH EDISON COMPANY

MODERNIŠKAI ĮRENGTA

Fotografavimo Studija

Visų Rušių Nuotraukos

W. J. STANKUNAS

FOTOGRAFAS

3315 So. Halsted Street

Tel. Yards 1546.

J. HERTMANAVIČIUS

Insurance — Notary Public

Apdraudžia namus, rakandus, biznius, langus, automobilius ir tt.

Padaro Kontraktus, Mortgičius, Leasus ir tt.

814 West 33rd Street

Chicago, Illinois

Tel. Calumet 6191

Skanus Valgiai

ir Visokie Gėrimai

TOPAZ ALUS

ir Lengvi Užkandžiai

ST. LENDZBERGIO UŽEIGOJ

1435 W. 47th St.

Pusantro bloko nuo Ashland

Kviečiami visi tautiečiai bile laiku, bile valanda.

Englewood 5883-5840

P. CONRAD

STUDIO

420 WEST 63RD STREET

Dar gražiau, moderniškiau įrengta.

Phone Boulevard 7258

LIETUVIŲ ĮSTAIGA

MONARCH

Wine and Liquor Store

John Gaubas, Sav.

3529 So. Halsted St.

Chicago, Ill

ATLANKYKIT SVEIKATOS PIRTĮ

A. F. CZESNA'S BATHS

TURKIŠKOS, RUSIŠKOS SULFURINĖS VANOS IR ELEKTROS TREATMENTAI

Švediški Mankštinimai ir Elektros Masažas

Treatmentai visokių ligų, reumatizmo, nervų atitaisymo šalčio ir taip toliau, su elekriniais prietaisais — Violetiniai Saulės Spindulių treatmentai.

Mineralinės, sulferinės vanos duoda didžiausią kraujo cirkuliaciją, kuomi galima išsigelbėti nuo visokių ligų.

KAMBARIAI DEL PERGULĖJIMO

Moterių skyrius atdaras: Utarninkais nuo 8 ryto iki 12 v. nakties

1657 West 45th Street

Kampas South Paulina Street Phone Boulevard 4552

Direct Echoes

(AIDAI)

Facts — Humor — Literature — Gossip — News

No. 20—May 20, 1938 VOLUME X

See Lithuania

Many people would like to see Lithuanian youth active in Lithuanian Life. Why not. The activity may be separated into four different channels.

One channel is to develop Lithuanian Art. Lithuanian art is comparatively young in line to the other nations, but it has many passibilities since fresh talent is to be found everywhere.

Another field is to join large organizations which really exist.

These organizations could stand some renovation which the new ideas of the youth will bring in.

A third channel is to contribute articles to the Lith. press. This, not only will spread ideas and reasonings to the youth which have an opportunity to read the paper, but will prove to the older generation that the youth is capable of participating in the activities and capable of constructive work.

The last is perhaps the best; for many of the yonuger generation are inclined towards athletics.

These athletes should organize nito clubs to gain "strength" or recognition and put the Lithuanian nationality forward in the sports world.

Therefore, let us take advantage of our youthful energies and curb them into forms which can gain world wide attention.

WAR

By Mike Haidemavičius

War is the most feared and dreaded word that humanity possesses. I always had the impression, that war is a contest to settle a misunderstanding between two nations, but at my present knowledge, it is an argument that comes in parts until one of the party is satisfied; If ever. We have for example, Hitler is trying to regain the colonies that Germany had lost during the World War; For the last decade, Japan is fighting with China inorder to gain more land due to her rapid increasing population. What causes war and what spoils does the victor receive?

The main cause of war greed, selfishness and lastly fear. At the present time we find the nation arming against one another in fear of being caught by the greedy nation that is to selfish to pay for what it desires; Their motto seems to be: "Why pay, if you could get it for nothing."

Is war a profitable game? I personally believe, it is not. Let us take for example, Germany who during the World War lost many millions of dollars and almost as many men and now again, is fighting to regain what she has lost; probably to fight again for what she will lose in the present encounter. Another example is Italy and Japan. Italy is still losing men and money inorder to get something for nothing; Is she gaining anything, no; Japan has been fighting for the last decade to gain more land for her rapid increasing population; Is she gaining anything by her constant fighting; No again. Then what good is war? War is an expensive game that has little accomplishment.

GOSSIP COLUMN

The days are flying and the hour is nearing for a very splendid, happy and glorious time. This happy time can be had by everyone. All that is to be done is to drive down to "Royal Oaks" where "Sandara" is having a picnic this Sunday.

—ooo—

Did you know that a high official of the City of Chicago is going to be decorated with the "Order of Gediminas." Our Mayor Kelly will join the ranks of the "chavaliers" at a banquet given in his honor, June 22. Sir! Allow me to salute you!

—ooo—

Speak! Speak! Speak!—What is all Sandara's editor, Mr. Vaidyla, will do for a while. He is leaving for New York and Connecticut on an extensive speaking tour.

—ooo—

Another lively event will come off soon, June 1st, is the exact date. The time is 8:00 P. M. at Sandara Club. The arrangers are "Jaunuolių Kuopa," SLA. 366. The general name of the affair is "Bunco Party." So! Don't forget that date!

—ooo—

Mr. Byanskas, "Birutės" conductor is going to be honored by the mmebers of the chorus. They are giving a banquet in his honor for the splendid work he done with "Pericola." The banquet is to be held at "Syrena" Hall — 4270 Archer Ave, June 25.

Penki Chorai Dalyvaus Kapinių Apvaikščiojime Šiais 1938 Metais

Kalbės Trijų Srovių Kalbėtojai ir Du Nepartiniai

Turbut neperdėsim pasakę, kad Lietuvių Tautiškų Kapinių Apvaikščiojimas kas metai yra didžiausias Chicagos ir apielinkės lietuvių parengimas. Čia daugiausia lietuvių susirenka.

Šiemet apvaikščiojimas ypač bus didelis ir prie jo stropiai rengiamasi. Rengimo komisija jau turi sudarius programą. Dalyvaus net penki Chicagos lietuvių didžiuliai chorai, taip gi kalbės "Sandaros," "Vilnies" ir "Naujienų" redaktoriai. Prie jų dar kalbės ir du kiti kalbėtojai.

Šiemet pasitaiko dvi dienos šventos, tai bus gera proga ir iš kitur lietuviams atvykti.

Apvaikščiojimas bus gegužės 30 laisvose kapinėse, kaip ir kas metai. Po apvaikščiojimo, Justice parke, bus didelis piknikas laisvų kapinių paramai.

Rengkitės prie Gegužės 30.

—R. Toleikienė

ŠOKS SANDAROS PIKNIKE

Jean Brazaitis ir Eddy Oksas

Jaunieji Šokėjai

Jean Sakalauskas

Amerikos Lietuvių Sportininkai Vyksta Lietuvon

Kaip Lietuvos laikraščiai praneša, Lietuvoje jau stropiai rengiamąsi sutikti Am. lietuvių sportininkų. Musų sportninkų apsilankymas Lietuvoje, bus aficialus Amerikos lietuvių jaunimo vizitas Lietuvos jaunimui. Šis jų žygis yra išreiškimas meilės savo tėvų gimtąjam kraštui, Lietuvai dėl to, kad tąja sportininkų ekskursija rupinasi čia gimę ir augę asmenys, kuriems vadovauja irgi Amerikoj gimęs ir augęs lietuvis teisėjas Jonas T. Zuris, kuris Lietuvos nėra visai matęs. Tas čiagimių lietuvių porto mėgėjų pastangas turėtų paremti visi lietuviai.

Kaip jau žinome, Amerikos Lietuvių Sporto Sąjunga rengia didelį pikniką, penktadienio vakare, birželio 10 dieną, Vytauto darže. Kaip rengėjai sako, šiame piknike bus daug įdomumo ir malonumo. Tad Chicagos ir apielinkės lietuviai prašomi rezervuoti tos dienos vakarą tik tam piknikui, kad visi ten galėtumem dalyvauti su savo šeimynomis ir draugais.

Skaitlingas musų atsilankymas bus jų pastangų įvertinimas ir sustiprins bei pakels jų patriotišką dvasią.

— B. J. J.

Kaip Bus Su Pašalpa Chicagos Mieste

Chicagos Miestas išbaigė savo fondą iš kurio šelpdavo bedarbius. Pašelpgaviai susirinkę į "Relief" stotis sėdi per dienas reikalaudami pašalpos.

Miesto majoras ir kiti valdininkai labai susirupino iš kur bus gauta pinigų. Kadangi ne vien Chicagoj, bet ir kituose miestuose ir miesteliuose ištuštėjo pašalpos iždas, tai gubernatorius H. Horner šaukia specialę valstijos legislaturos sesiją, kurioje ma noma bus paskirta keturi milionai ir pusė pašalpos reikalams ir bus išleidžiama po pusę miliono kas mėnesį. Tačiau nežinia kokia dalis bus paskirta Chicagos miestui.

Suvienytose Valstijose kas septintas butas turi telefoną, tuom tarpu kaip Europoj tik vienas iš keturių dešimčių.

KOLONIJŲ CHICAGOJ

P-lės S. Pipiriutės Vestuvės

Populiarė Bridgeporto lietuvaitė p-lė Sally Pipiriutė neužilgo įžengs į moterystės stoną. Jos vestuvės įvyks sekdieny, birželio 12 dieną.

Buvo Išvykęs Palaidoti Motiną

Vincentas Reslavičius, 3022 So. Lowe Ave. buvo išvykęs su žmona į Montreal, Canada palaidoti savo mirusią motiną Petronelę Reslavičienę.

SLA. Jaunuolių Kuopos Mitingas

Šiam sekmadieny, gegužio 22 d. p.p. Firantų namuose 630 W. 61st St. įvyksta naujai susitvėrusios SLA. 366 Jaunuolių kuopos mitingas. Ši kuopa turės "bunco party" birželio 1 d. Sandaros svet.

Įteikė Lietuvos Konsului $100 Kaipo Auką Ginklų Fondui

Viena šimtinė dolerių, kurią paaukavo p. P. Bastis, ALT. Sandaros 25 kuopos pirmininkas ginklų fondui, tapo įteikta Lietuvos Konsului Chicagoj p. P. Daužvardžiui.

Beveik pusė viso Lietuvos eksporto eina į Angliją ir tik 7 nuoš. į Suvienytas Valstijas.

Garsus "tyliųjų filmų" komikas Charlie Chaplin nebemano daugiau pasirodyti. Jis pasitenkins direktoriaus role.

Piknikų Lankytojams

Su pradžia vasaros, praside da ir musų vasariniai pinikai. Štai keletas jų:

Gegužės 22 d., Royal Oaks Parke įvyksta Sandaros Centro pavasarinis piknikas, su dovanomis ir gražia programa, ir kitais pamarginimais.

Gegužės 29 dieną — Jaunosios Sandaros Choro piknikas Ellen's Park (buv. Baužos darže), prie 87-tos, pusė mylios į vakarus nuo Kean Ave.

Tą pačią dieną bus ir SLA. 122 kuopos piknikas, Royal Oaks Parke.

Birželio 12 dieną — Baužos darže bus SLA. 217 kuopos gražus piknikas su dovanomis ir visa eile gerų laimėjimų ir, bus ir kugelio... Nepamirškit!

Daugiau Piknikų

Gegužės 29 d., Birutės darže, New City Furniture Mart piknikas su daugybe įvairių dovanų.

Birželio 5 dieną Aero kliubo Aviacijos diena Stinson Air Porte. Oro programas, šokiai ir kiti įvairumai.

Birželio 19 dieną, Justice Parke (buv. Liepos darže) Palaimintos Lietuvos Draugijos gražus Piknikas.

Rugpiučio 7 dieną 11 Wardo Lietuvių Demokratų Organizacijos didelis Piknikas Ryan's Woods.

80 Metų Senis Išprievartavo 8 Metų Mergaitę

Simnas. — Kalesninkų kaimo gyventojas A., 80 mt. amžiaus, išprievartavo 8 metų amžiaus mergaitę. Policija užvedė kvotą ir dabar "jaunikiui" teks stoti teisman.

SANDAROS DIDIS PIKNIKAS

Nedelioj, Geg.-May 22 d., 1938

Royal Oaks Park

(Buvusiam Miliausko Darže)

87th STREET, VIENAS BLOKAS Į RYTUS NUO KEAN AVENUE.

VISI SANDARIEČIAI, DRAUGAI IR VISI LIETUVIAI KVIEČIAMI SKAITLINGAI ATSILANKYTI, ir štai kas ten bus:

1. Gera Orchestra ir Graži Svetainė Šokiams.
2. Bus Išdalinta daugybė įvairių ir brangių Dovanų Susirinkusiems Svečiams.
3. Dainuos Jaunųjų Sandariečių Choras po Vadovyste Plačiai Žinomo Muziko Antano Kvedaro; Bus ir Kiti Crorai.
4. Šoks Jaunosios Birutės Baletas po vadovyste A. Andrejevo.

Bus ir Kitokių Įvairenybių Apie Kurias Pranešime Vėliaus.

Visus Nuoširdiai Kviečia – SANDARA!

Laisva Tribuna

TAI BENT NORAS PASITARNAUTI LIETUVAI

Keistų įvykių akyvaizdoje bukime teisėjais. Kada visas pasaulis smerkia tarptautinių plėšikų pasiryžimą sunaikinti mažesnių bei silpnesnių tautų nepriklausomybes, palaikant tų tautų viduje ramybę, tai musų nelabai skaitlingos tautos žmonės lietuviai "demokratijos apaštalai" bendrafrontininkai, eina pas musų tautai dar draugingos žydų tautos organizaicjų vadus, kurių daugumai Lietuva taip pat brangi, kaip ir daugumai musų lietuvių, nes ten jų kudikystės lopšys kabojo, ten teko užaugti. Pagalios ten yra jų tėvų kapai, ir jie yra ištikimi Lietuvos kraštui, kiek tik jų komplikota padėtis leidžia. O jų yra Amerikoj nemažai. Gi musų bendrafrontininkai, kurie sakosi rupinasį neva 'de mokratija' Lietuvoje, ką daro? Lietuvoje didelio konflikto metu, jie eina pas žydų tautos vadus, kurie gimę ir augę Lietuvoje, kviesdami į savo "bendrą frontą" kovai prieš nedemokratišką Lietuvos valdžiaą.

Kiekvienas Amerikos pilietis myli laisvę, demokratiją, nes ir už šio krašto laisvę kraujas yra pralietas. Bet musų bendrafrontininkai tur but kitaip supranta ir ją gina. Jie elgiasį it maži vaikai, gesindami ugnį pila iš kibiro nežiurint kas jame butų, vanduo, ar alėjus, bet tik pilti ir patenkinti save ir ant savo pastačius.

Nėra abejonės, kad žydų tautos veikėjai kitaip mano apie Lietuvą, negu musų bendrafrontininkai, ir kurenama ugnį, kuri gali Lietuvą sunaikinti, ne purens, bet gesins, ir tik su vandeniu, o ne su bile skystimu. Ir tą darys be musų bendrafrontininkų pagelbos.

Jei ir butų reikalinga kokia nors parama, tai bus surasta pas Lietuvą mylinčius, nuoširdžius lietuvius.

— B. J. J.

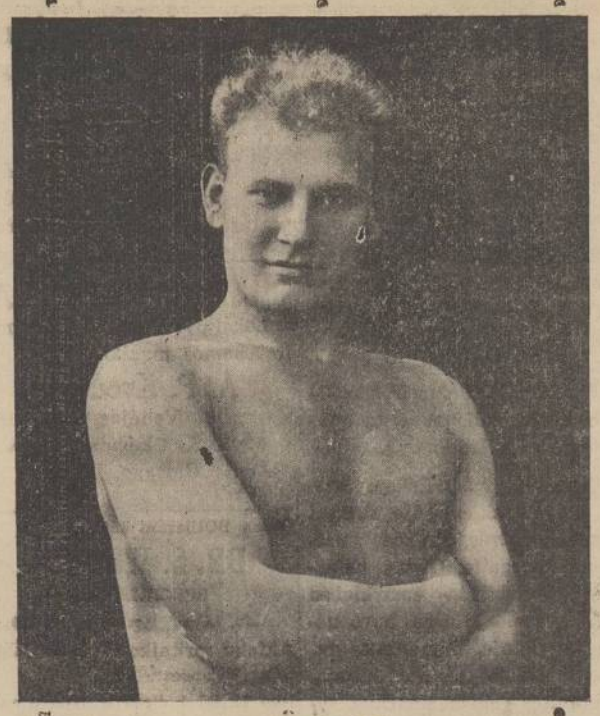

TONY TURKUS

Pasižymėjęs ristikas imsis Sandaros Piknike šiam sekmadieny Royal Oaks Parke.

Sveikatos Skyrius

Šį Skyrių Tvarko ir Prižiuri

Amerikos Lietuvių Daktarų Draugija

Atsikartojantis Sirgimas Slogomis

Rašo DR. A. YUŠKA.

Nuo senų laikų yra įsigyvenęs klaidnigas papratimas ligą slogas vadinti šalčiu. Šaltas oras arba sušalimas gali nušaldyti nosį, bet nepagimdo slogų arba šalčio ligos. Jei sušalimas butų priežastimi slogų, tai dirbantieji visą dieną šaltame ore arba šaldytuvuose, taipogį šiaurės gyventojai atkartotinai sirgtų slogomis. Betį ištikrųjų tie žmonės buna sveikesni už tuos, kurie visą laiką sėdi šiltuose kambariuose, o tik retkarčiais gauna skersvėjo. Tikroji priežastis susirgimo slogomis yra nosies šnervėse, veido kaulų tuštumose arba lanstose visados esančios bakterijos, ir užsikrėtima nuo kito slogomis ser gančio ligonio. Sveikas žmogus visados su savim nešiojas mažą nuošimtį bakterijų, bet iki kuno atsparumas buna nor malus, jos neturį progos plėtotis ir pasilieka žmogui nežalingos. Bet prakaitavimas, drėgnos drapanos, šlapios kojos, staigus odos paviršio užšaldymas arba dėl kitokios priežasties nusilpnintas kuno atsparumas duoda gerą progą veistis ir augti bakterijoms. Jų pasidauginimas ir erzinimas iššaukia nosies gleivėtos plėvelės umų įdegimą arba slogas.

Viršakiniai kaulai ir žandikauliai yra iškorėję, tuštviduriai. Veido kauluose esančios tuštumos arba lanstos reikalauja išvėdinimo, dėl to iš nosies šnervių per laibutes skyleles, arba lindynes oras pereina į lanstas. Taipogi per tas pačias mažytes lindynes šnervių plėvelės įdegimas persimeta ir iššaukia plėvelės įdegimą lanstose. Sutinusios lindynėse plėvelės uždaro oro įėjimą, stoka saulės šviesos, gydymui neprieinama vieta sudaro patogią dirvą bakterijoms augti ir pasekmėje to išsivysto negeistina padėtis.

Lastoje prisirenka daug pulių. Ligonis pasijunta sergąs, veidas pasidaro lyg sutinęs, jautrus, galvą skauda, apetitas sumažėja, iš šnervių gleivė nuolatos teka, arba nosys visai užsikemša ir kvėpavimas neįmanomas, šaltis krečia, kar štis pakyla ir t.t. Staigus įdegimo apsireiškimas per kelias dienas sumažėja. Bet neveiklioje padėtyje bakterijos lanstose pasilieka per ilgą laiką, per keletą mėnesių arba per keliolika metų.

Turėdamį užnuodytas lanstas per keletą metų, žmonės nors nėra ligoniai, bet jie nėra ir visai sveiki, nes bakterijų nuodai, puliai persimetę į kraują, sukelia narių reumatizmą, širdies ligas ir t.t. Per užpakalines nosies skylutes iš lanstų gleivės bėgimas ir eržinimaa gerklės priverčia ligonį čiaudėti, kosėti ir prie kiekvienos oro permainos atkartotinai slogomis sirgti. Norint pasiliuosuoti nuo tokios negeistinos padėties, butinai reikalinga prašalinti pamatinę priežastį, tai yra lanstose esan čias bakterijas, pulius. Tokiu budu galima išvengti atsikartojančio sirgimo slogomis.

Gydymas veido kaulų tuštumos arba lanstose, dėl negalėjimo pasiekti gyduolėmis, yra labai apsunkintas, reikalauja ilgo gydymo ir ligonio daug kantrybės. Kad butų galima prašalinti iš lanstų pulius visados nosies skylutėse yra daroma ar vienokia ar kitokia maža operacija. Nuo visokių nosyse nesmagumų yra vartojama tyras veselynas, ir eidamas gulti į šnerves po gabalėlį vaselino įsidėjęs ligonis jaučia palengvinimą, bet dėl galutinio išsigydymo reikia pavartoti pagal ligos eigą pritaikintų tvirtesnių vaistų.

Išvyksta Lietuvon K. Beinarauskas

Pabaigoj gegužio mėn. išvyksta į Lietuvą žinomas Bridgeporto biznierius K. Beinarauskas, 3301 So. Emerald Ave.

Lietuvoj jis išbus keletą mėnesių.

Kinų-Japonų Karas

Ar Laimės Kinai Karą Su Japonais?

Londonas.— Kaip "Sunday Referee" praneša, pereitos savaitės antradienį kinų parlamento pirmininkas Sun-Fo, Sunjatseno sunus, ilgokai tarėsi su Čamberlainu. Sun-Fo pasąkui davė pareiškimus spaudos atstovams del Kinijos perspektyvų kare.

Pirmoj eilėj Sun Fo išaiškino Rusijos rolę japonų-kinų susidurime. Į Angliją Sun-Fo atvyko iš Maskvos, kur jis tarėsi su Stalinu ir Litvinovu apie eventualę rusų paramą Kinijai. Apie tai Sun-Fo paaiškino, jog nežiurint to, kad Rusija Mandžiuko pasieniuose sutelkė ir telkia galingą karo jėgą, ji nusistačiusi nepulti japonų tol, kol kinai patys dar gali šiaip taip išsilaikyti. Tik tuo momentu, kai kinų pralaimėjimas visai butų aiškus, Rusija eitų kinams į pagalbą, pultų japonus. Vienok Kinija įsitikinus, kad ji viena pati sudoros japonus.

Paskui Sun-Fo išaiškino jėgų santykius. Šiuo metu aktyvioji kinų armija mušio laukuose siekia apie 3 milijonus vyrų. Krašto viduj jau mobilizuoti ir apmokami 8.5 milijonai vyrų. Iš to aišku, kad greitu laiku Kinija galės pastatyti karo lauke apie 10 milijonų armijos. Tuo tarpu japonai ligšiol iškėlė kinų žemėn tik vieną milijoną vyrų, iš kurių 300,000 jau užmušti ar sunkiai sužeisti.

Kinams sunkumų sudaro tik apsiginklavimas. Vienok, sako Sun-Fo, apsiginklavimas diena iš dienos gerėja.

Įniršusi Minia Užpuolė Biblijos "Tyrinėtojus" Ir Kelius Jų Užmušė

Minia Užpuolė Biblijos Tyrinėtojus.

Rytų Galicijoj, kuri priklau so Lenkijai, neseniai įvyko kruvinas susirėmimas del religinių pažiurų. Stanislawowo miestelio klebonas Jaroslaw Derlycia labai neapkentė Biblijos Tyrinėtojų sektos, kuri buvo išsiplatinusi šioj apielinkėj. Per savo pamokslą jis ne tik pasmerkė "biblistus", bet patarė juos išnaikinti, kaipo velnio garbintojus.

Įniršusi minia po pamaldų apsiginklavo gelžgaliais, lazdom ir kitokiais įrankiai ir nu maršavo į namus, kur "biblistai" laikė savo mitingą. Užpul tiejį "biblistai" bandė gintis, bet neatsilaikė. Daugelis jų liko sužeisti, o keli net užmuš ti vietoje.

Sandaros Piknikas šiam sek madieny, gegužės 22 d., 1938, Royal Oaks Park, 78 ir Kean.

Musų Pačių Reikalai

Kodėl Jiems Nedavė Aukų?

A. L. Rymo Katalikų Susivienijimas paskyrė kelias šimtines Šv. Kaziemiero, Šv. Pranciškaus, Nukryžiuoto seserų ir Marijonų vienuolynam. Labaį gerai padaryta, nes musų tauta turės daug naudos iš to.

Tik gaila, kad tas susivienijimas nieko nepaskyrė nekaltų bernelių brolijai, kuri vargingiau stovi už visus. Kaip girdėt, taį jų dvasios vadas dažnai buna priverstas gyventi be gaspadinės.

Visuomis Važiuoja į California

Naujos religijos skelbėjas Visuomis, ilgoką laiką vaikštinėjęs po Chicagą, įsitikino, jog čia lietuviai dar "nepribrendo," kad suprasti skirtumą tarp gerų ir piktų dvasių.

Nukratęs dulkes nuo savo čeverykų, jis išvyko į Californiją. Ten tur but bandys sutverti naują Adomo ir Jievos daržą ir iš pat pradžių reformuos griešnus žmones.

Nieko Daugiau Tik Baliai ir Parengimai

Seniau budavo didelėj madoj "siurprize parės." Dabar jos pradeda išnykti, bet jų vietoj atsiranda visokie "pagerbimai." Burdingieriai rengia savo gaspadinėm; žmonos —vyrams; kaimynas—kaiminkai. Ant galo nutarta "pačėstavoti" patį Chicagos majorą, kurio reputacija šiame mieste pusėitnai nukrito.

Gal but lietuviai ir pagavo gerą momentą. Tegul nors ir pasitraukdamas iš savo vietos majoras žino, jog mes už blogą atsimokame geru.

Ką Pasėjom Tą ir Piaunam

Tie, ką važiuoja į Lietuvą ir tie, ką nevažiuoja išsiderėjo iš Lietuvos visokių malonumų, nuolat šaukdami, kad jie yra aukavę ir dirbę Lietuvai. Ištisos ekskursijos amerikiečių bus aprupintos Kaune visokeriopom pašalpom ir nepaprastom privilegijom.

Bet čia reikalinga padaryti viena pastaba: kurie mažiausiai darbavos Lietuvos reikalams, tie dabar garsiausiai kalba apie savo nuopelnus.

Tai Bent Žodžio Laisvė!

Musiškio "bendro fronto" veikimas pastaruoju laiku tapo nukreiptas išimtinai prieš Viniką ir Vitaitį. Be "frontininkų" cenzoriaus tiems asmenims nevalia pasilikti ir su savo šeimynom.

Sakoma, jog Scrantone Vinikas ir Vitaitis bus oficialiai apkaltinti šnipinėjime Japonijos ir Vokietijos naudai ir marinime karvių Minsko kolhozuose.

—J. Pipkius.

Aukos Lietuvos Gynimo Fondui. Gen. Konsulato Pakvitavimas

1. Toronto, Can., Lietuvių parapija paaukojo per p. O. Kalinauskienę $25.00
2. Vincas Salaševičius iš Amsterdam, New York per p. Kerbelį 10.00
3. Antanas Valiukonis iš Cliffside, N. J. per 'Vienybės' redakciją 13.75
4. Klemas Čirbulėnas iš Brockton, Mass. 10.00

Viso **$58.75**

MARGUČIO RADIO PROGRAMAI

Pirmadieniais, antradieniais, trečiadieniais, ketvirtadieniais, nenktadieniais ir šeštadieniais nuo 9:30 iki 10:30 p. m.
Sekmadieniais — 1:00 iki 2:00.

Atnaujinkit Prenumeratą

Niekados nėra vėlu užsiprenumeruoti Margutį, bet atnau jinti prenumeratą reikia laiku. Siųskite dolerį per laišką del prailginimo.

SUGEDO RADIO — PAŠAUK
Tel. HEMlock 2343
MARQUETTE RADIO SERVICE
AL. ENDZIULIS, Sav.
5610 S. Maplewood Av.
CHICAGO, ILL.

DUODAME PASKOLAS
NUO 5 IKI 15 METŲ
$5000 APDRAUDA
UŽ TAUPOMUS PINIGUS
Keistuto Loan & Building Ass'n.
No. 1
3236 So. Halsted St.
Tel. CALUMET 4118
JOHN P. EWALD, Secretary

Listen to the Yugoslav Radio Hour of
PALANDECH'S TRAVEL BUREAU AND FOREIGN EXCHANGE
Station WWAE. Every Sunday 1 to 2
536 S. Clark St., Chicago. — Har. 3006

GENERAL MOTORS
Frigidaire
v
Saldytuvas

Duos geresnį patarnavimą, mažiau elektros vartoja.
Greičiau ir Daugiau Ledo Sušaldo
Gražiau atrodo — Ilgiau tarnauja
Turi pilną 5 metų Garanciją.

PEOPLES — yra vienintelės Krautuvės autorizuotos pardavinėti General Motors Frigidaires, kurių čia yra pilnas pasirinkimas visokių didžių ir madų, visį 1938 m. modeliai. Peoples Krautuvės pasiulo už labai prieinamas kainas, pasirinkimas nuo .....

$119.50

Lengvųs Išmokėjimai

PEOPLES FURNITURE MANUFACTURING COMPANY

4179-83 Archer Ave. S. NAKROŠIS, vedėjas
2536-40 W. 63rd St. M. T. KEZAS, vedėjas

Išdirbėjai Augštos Rųšies Rakandų.

DVI MODERNIŠKOS LIETUVIŲ ĮSTAIGOS
JUCUS SISTERS RESTORANUOSE VISUOMET GERAS IR SKANUS VALGIS, GERAS IR MALONUS PATARNAVIMAS — ŽEMOS KAINOS.
Jucus Sister Restaurants
3241 So. Halsted Street
1608 West 47th Street
CHICAGO, ILLINOIS

L. M. Norkus
AMBROSIA & NECTAR
Beer Distributor

GERKIT tik GERĄ ALŲ, padarytą Chicagoj. Visi geria ir mėgsta AMBROSIA Alų, bet, prieto, išdirbėjai nusprendė padirbti dar geresnį alų, kurį užvardino — NECTAR. Šis Alus yra pagamintas iš importuotų pirmos rušies produktų.
Urmo (wholesale) kainomis pristato į alines ir kitas įstaigas. Visuomet kreipkitės pas NORKŲ, kur gausite greitą ir teisingą patarnavimą.
2415 W. 64th Street Tel. Hemlock 6240

Pagelba Nuo Reumatizmo ir Sausgėlės

Nesikankykite savęs skausmais, Reumatizmu, Sausgėle, Kaulų Gėlimu, arba Mėšlungiu — raumenų sukimu, nes skaudėjimai ant patalo paguldo.
CAPSICO COMPOUND mostis lengvai prašalina viršminėtas ligas; mums šiandien daugybė žmonių siunčia padėkavones pasveikę. Kaina 50c., per pašta 55c ar dvi už $1.05.
Dukart tvirtesnė — 75c.
Knyga: "ĘALTINIS SVEIKATOS" augalais gydytis, kaina 50c.
JUSTIN KULIS
3259 South Halsted Street Chicago, Ill.

Chicagoje

Paskutinis Pakvietimas

Visi Chicagos ir apielinkių Miestų Lietuviai susirenka šiam sekmadieny į Royal Oaks Parką (buv. Miliausko) nepaprastam įvykiui—į Sandaros Pavasarinį Pikniką. Parkas yra gražus, pilnas didelių ir mažų medžių; žolė dar nenuminta—gražiai žaliuoja. Gera orchestra ir puiki erdvi svetainė šokiams. Dainuos Jaunosios Sandaros Choras, po vadovyste Antano Kvedero. Šoks Jaunosios Birutės Baletas. Bus ristynės, lenktynės ir kiti įvairumai. Taipgi ir dovanų laimėjimas.

Tas viskas įvyksta šiam sekmadieny, Gegužės 22 dieną, Royal Oaks Parke prie 87-tos gatvės, vienas blokas į rytus nuo Kean Ave. nesigailėsite!

Visi Sandariečiai, draugai, rėmėjai ir visi Chicagos ir apielinkių miestų ir miestelių yra kviečiami atsilankyti, o mes užtikrinam jus, kad nesigailėsite!

Ir Vėl Apiplėšta J. Petrausko Drabužių Krautuvė

Išnešė Netoli Tukstančio Dolerių Vertės Drabužių, $45 cash

Jau nekartą teko rašyti "Sandaroje" apie J. Petrausko drabužių krautuvės (Bridgeport Clothing Co.) apiplėšimus, bet niekad taip neatsitiko kaip dabar. Kitados apiplėšdavo nakties metu, sudaužydavo langus ir pan. Dabargi, tuo metu, kada pilna gatvė buvo žmonių. Štai kaip tas apiplėšimas įvyko:

Pereitam ketvirtadieny, apie trečią valandą po pietų, kada gatvėje buvo pilna žmonių ir J. Petrauskas triusėsi viduje, o jo sunus dėjo vasarinius drabužius į langą, plėšikai privažiavo prie krautuvės su troku, įėjo į krautuvę p. Petrauską ir sunų surišę pa guldė ant grindų ir pradėjo plėšimo darbą. Tuom tarpu įėjo kostumeris p. Norbutas, kurį taip pat pririšo prie sėdynės ir užmovę kepurę ant akių liepė laikyti, o patys tęsė plėšimo darbą—šniurais rišo drabužius ir nešė į troką.

Bet jiems taip besidarbuojant, dreiveris pamatė kitoje pusėje Halsted gatvės einantį policistą. Tuomet jis išsišaukė savo draugus ir visi susėdę į troką nuvažiavo. Pasiliuosavęs p. Petrausko sunus, drauge su tuo policistu bandė vytis, bet jau buvo pervėlu.

Plėšikai spėjo išnešti apie $1000.00 vertės siutų, marškinių ir kitokių drabužių ir apie tiek pat paliko ant grindų, gatavai šniurais surištų, kurių jie negalėjo išnešti, kadangi skersai gatvės buvo policistas. Taipgi išnešė ir $45 cash.

New City Furniture Mart Piknikas Įvyks Kitam Sekmadieny

Gegužės 29 Dieną, Birutės Darže, Prie 79-tos ir Archer

Sekmadieny, gegužės 29 dieną, Biurtės Darže, įvyksta didelis New City Furniture Mart krautuvės didelis piknikas. Jame bus išdalinta 150 įvairių dovanų net už $1,500 dolerių. Kitais žodžiais tariant net 150 pikniko dalyvių bus daugiau ar mažiau laimingais.

Jaunimui, kuris myli šokti, irgi bus tikra lamė, nes gera orchestra, susidedanti net iš 14 muzikantų gros įvairiausius šokius.

Šios krautuvės savininkai—V. Kasmauskas ir V. Bazaras deda visas pastangas, kad kiekvienas pikniko dalyvis būtų kopilniausiai patenkintas ir ilgai minėtų šį jų pikniką.

—Rep.

Išdaužė Tavernės Langus

Šiomis dienomis kas tai iškulė langus "Zig Zig" tavernei prie 68 gatvės ir Western Ave. Spėjama, jog tai padaryta keršto motyvais.

P-lė Julė Rentauskaitė ir Ernest Bložis Žengia į Moterystės Stoną

Sekmadieny, birželio 11 dieną suskambės vestuvių varpai dviem populiariem Chicagos lietuvių jaunuoliam: p-lei Julei Rentauskaitei ir Ernestui Božiui. Pastarąsis yra "Birutės" choro narys. Mažesni budami jie lankė "Jaunosios Birutės" draugijėlę.

Kuodaugiausia laimės busimam jų bendram gyvenimui!

Pagerbs Chicagos Majorą Penkių Dolerių Bankiete

Suvienytos kelių Chicagos lietuvių organizacijų spėkos rengia pagerbimo bankietą vietiniam majorui, trečiadieny, birželio 22 d. Ta proga majorui E. Kelly bus įteiktas Gedimino ordinas, kurį jam paskyrė Lietuvos vyriausybė.

Šis bankietas jau bus šaunus tuom, kad įžanga į jį nustatyta ne mažiau ir ne daugiau, kaip penki doleriai.

—Alfa.

Sandaros Red. M. Vaidyla Išvyko į Conn. Valstiją

Pereito trečiadienio vakare į Connecticut valstiją išvyko "Sandaros" redaktorius M. Vaidyla. Jis išbus ten apie savaitę laiko ir aplankys keletą

Sužeistoji Mergaitė Pamažu Taisosi

Jos Motina—M. Ragažinskienė Palaidota

Ignas Ragažinskas, 3229 So. Halsted St. pergyveno sunkius momentus. Pirmadienio ryte jis pašaukė policiją ir pranešė, kad jo žmona su dukrele kaž kur dingo. Policija nuvežė jį į St. Paul ligoninę ir parodė jam automobilio sužeistą dukrelę ir užmuštą žmoną.

Nelaimė įvyko Bridgeporte. M. Ragažinskienė ėjo skersai Halsted gatvės, rankose nešdama mergaitę. Girtas važiavęs automobilistas smarkiai su davė į jas. Motina buvo užmušta vietoje, o mergaitė numesta keletą pėdų į šoną. Mergaitės veidas smarkiai sužalotas. Gydytojai sako, jog reikėsią daryt didelė operacija, kad jos veidas atrodytų vėl normalus.

SUSIŽEIDĖ SANDARIEČIŲ DARBUOTOJA p. J. GULBINIENĖ

Aną dieną p. J. Gulbinienė triusdamosi apie namus, parkrito ir nusilaužė ranką. Ims keletą savaičių, kol ji vėl galės ją valdyti. Tačiau, nors ir su nesveika ranka, visgi žada dalyvauti Sandaros piknike šiam sekmadieny. Linkime poniai Gulbinienei greit pasveikti.

—R.

J. Byanskui Pagerbimo Vakarėlis Sekančiam Trečiadieny

Birutės choras, įvertindamas pono J. Byansko kelių pastarųjų metų darbuotę, ren gia jam pagerbimo vakarą, kuris įvygs sekančio trečiadienio vakare, gegužės 25 dieną, Syreno svetainėj, 4270 Archer Ave., 7:30 val. vakare.

Visi birutiečiai, rėmėjai ir draugai kviečiami atsilankyti ir drauge su birutiečiais pagerbt žymų darbuotoją ir muziką, Birutės choro vedėją Joną Byanską.

MUZIKOS MOKYKLA
Lekcijos: Piano, Dainavimo ir Abelnos muzikos.
A. P. Kvederas
Vedėjas.
6941 S. Clairmont Ave.
Chicago, Ill.

Phone BOUlevard 4272
DR. S. WEISSEL
SPECIALISTAS
Akių, Ausų Nosies ir Gerklės
Akiniai pritaikomi specifiškai
Ofiso Valandos:
Nuo 12 iki 1 diena ir 7 iki 9 vak.
Nedėlioj pagal Susitarimą
756 W. 35th Street
CHICAGO, ILL.

DR. C. SERNER
LIETUVIS AKIŲ GYDYTOJAS

Telefonas Yards 1829
Pritaiko Akinius
Kreivas Akis Ištaiso.
Ofisas ir Akinių Dirbtuvė
756 West 35th St.
Kampas Halsted St.
Valandos: nuo 10 iki 4, nuo 6 iki 8
Nedėliomis pagal sutartį.

ADVOKATAI

Phone Boulevard 3697
LEON S. MIKELONS
LIETUVIS ADVOKATAS
3317 So. Halsted St.
Chicago, Illnois

Namų Tel. Keystone 5286
CLEMENT J. SVILOW
LIETUVIS ADVOKATAS
33 No. La Salle St.
Phone Central 1840
Chicago, Ill.

Telephone Boulevard 2800
JOSEPH J. GRISH
LIETUVIS ADVOKATAS
4631 South Ashland Ave.
Res. 6515 S. Rockwell St
Telephone: Republic 9723

OLIS IR VASALLE
ADVOKATAI
134 No. La Salle St., Suite 1308
Vakarais tik Ketvirtadieniais
3252 So. Halsted St.
Tel. Calumet 6945

JOHN B. BORDEN
LIETUVIS ADVOKATAS
2201 W. Cermak Road (W. 22 St.)
Ofiso valandos: Kasdien nuo 9 iki 5
Vakarais: Panedėlio, Seredos ir Pėtnyčios 6 iki 9
Telefonas Canal 1175
Namai: 6459 S. Rockwell St.
Telefonas Republic 9600

STELLA STRIKOL
Attorney and Counsellor at Law
(Lietuvaitė—Advokatas)
134 No. La Salle St Chicago.
Kambarys 1308
Tel. Randolph 0332
Vakarais namuose
6710 So. Campbell Avenue

Tel. Prospect 1012.
KAL & ZARETSKY
LIETUVIAI ADVOKATAI
6322 So. Western Ave., Chicago
VALANDOS:
Panediely, Utarninke ir Ketverge nuo 2 iki 9 vakare.
Seredoj ir Pėtnyčioj nuo 2 iki 6.
Subatoj nuo 12 iki 6.
Res. Tel. Republic 5047.

GARSINKITĖS "SANDAROJE"

LOANS & INSURANCE
IN ALL ITS BRANCHES
Building Management
JOHN P. EWALD
REALTY COMPANY, Inc.
3236 S. Halsted St.
Phone CALUMET 4118

Phone Calumet 7358
DR. M. ZILVITIS
DENTISTAS
3243 South Halsted Street

Tel. Yards 3557
DR. J. MOCKUS
LIETUVIS DENTISTAS
3401 So. Halsted St. Chicago
Hours: 9-12 2-5 6:30 to 8:30
No Office Hours Wednesday

LIETUVIAI DAKTARAI
AMERIKOS LIETUVIŲ DAKTARŲ DRAUGIJOS NARIAI

Phone REPublic 2266
Dr. K. Drangelis
DENTISTAS
2403 West 63rd Street
Kampas 63rd ir Western Ave.

Phone PROspect 1028
DR. J. J. KOWAR
(KOWARSKAS)
GYDYTOJAS ir CHIRURGAS
2403 West 63rd Street
CHICAGO, ILL.
Ofiso valandos: 2—4 ir 7—9 vak.
Nedėlioj ir Seredoj pagal sutartį
Rez. ir Ofisas 2359 So. Leavitt St.
Tel. Canal 0706

Phone Canal 0122
DR. GEO. I. BLOŽIS
DENTISTAS
2201 West 22nd Street
CHICAGO, ILL.
Ofiso valandos:
Nuo 9:30 iki 12; 1—5 ir 6—8
Rez. 8342 So. Marshfield Ave.
Phone Beverly 1868

Res. Tel. Prospect 3785
DR. J. J. ŠIMKUS
DENTISTAS
1821 S. Halsted St.
Telefonas Canal 0257
Val.: 9:30—12; 1—5 ir 6—8
CHICAGO, ILL.

I. E. MAKARAS M. D.
Tel. Pullman 1193 ir 8277
10758 So. Michigan Ave.
ROSELAND-CHICAGO, ILL.
GYDYTOJAS ir CHIRURGAS

Victory 1522
DR. J. KULIS
Valandos:
9 iki 12 a.m.—6 iki 9 p.m.
LIETUVIS GYDYTOJAS IR CHIRURGAS
3259 So. Halsted St. Chicago

Phone Prospect 1012
DR. STANLEY JAKUBS
DENTISTAS
6322 So. Western Ave.
CHICAGO, ILL.
OFISO VALANDOS:
Nuo 9 iš ryto iki 8:30 vakare

Tel. Canal 0257
Dr. P. Z. Zalatoris
GYDYTOJAS IR CHIRURGAS
Ofiso valandos:
10:30 iki 12 val. rytais
1 iki 3 val. po pietų
6 iki 9 val. vakarais.
Sekmadieniais: 9 iki 12 val. rytais
Ofisas:
1821 So. Halsted Street
Telefonas Canal 0257
Rezidencija:
6600 So. Artesian Avenue
Telefonas Prospect 6659

Phone Canal 6122
DR. S. BIEŽIS
GYDYTOJAS ir CHIRURGAS
2201 W. 22nd Street
CHICAGO, ILL.
Ofiso valandos: nuo 1—3 ir 7—8
Seredomis ir Nedėl. pagal sutartį
Rez. 6631 So. Californija Avenue
Telefonas Republic 7868

DR. STRIKOL'IS
GYDYTOJAS ir CHIRURGAS
Ofisas: 4645 So. Ashland Avenue
Ofiso valandos:
Nuo 2 iki 4 ir nuo 6 iki 8 val. vak
Nedėliomis pagal sutartį.
Ofiso Tel: Boulevard 7820
Namų Tel: Prospect 1930

Phone VICtory 2514
Dr. A. J. Zimontas
Seniausias Lietuvis
DENTISTAS
3252 So. Halsted St.

Phone LAFayette 8016
Dr. Alex. J. Shimkus
GYDYTOJAS IR CHIRURGAS
Ofisas ir Rezidencija
4300 S. Fairfield Ave.
CHICAGO, ILL.
Ofiso valandos: Atdara visą dieną — 24 valandų Patarnavimas

Phone Boulevard 7042
DR. C. Z. VEZEL'IS
DENTISTAS
4645 So. Ashland Ave.
arti 47th Street
Valandos nuo 9 iki 8 vakare
Seredoj pagal sutartį.

Ofiso Tel. Boulevard 5913
Rez. Tel. KENwood 5107
DR. BERTASH
756 W. 35th Street
Cor. of 35th and Halsted Sts.
Ofiso valandos nuo 1-3; 6:30-8 st
Nedėldieniais pagal sutartį.

Phone Hemlock 2061
Dr. Joseph Kella
Dentistas
6558 So. Western Ave., Chicago
Valandos nuo 9 iki 8 vakaro
Nedėliomis pagal sutartį

Ofiso Tel. Victory 3687
DR. J. P. POSKA
GYDYTOJAS IR CHIRURGAS
3133 S. Halsted St. Chicago
Ofiso valandos:
Nuo 9 iki 12 dieną ir — 7 iki 9 vak.
Išskyrus Antr-nio ir Ketvirt. vak.
Rez. 6504 So. Artesian Avenue
Telefonas Hemlock 2374
Res. valandos: 3 iki 6 vakare
Antradieniais ir Šešt. 3 iki 9 vak.

Ruoškimės Prie Sandaros Pikniko Gegužio 22

Išrenduojama

Išrenduojama prieinamomis sąlygomis Saldainių Krautuvė su "staku" ir rakandais (fixtures), arti mokyklos; trys gyvenimui kambariai užpakaly krautuvės, garu apšildomi. Kreipkitės 3358 So. Leavitt St. Tel. Lafayette 5124.

Parsiduoda Namas

2 Flatų; medinis, 7—8 kambariai; Garu šildomas. Parsiduoda už labai pigią kainą.

4621 Emerald Ave. Telef. Yards 5068.

LIETUVOS PRODUKTAI
SALDAINIŲ KUMPIŲ "PICNIC" KUMPIŲ RUKYTŲ KUMPIŲ
"FRANKFURTERS" LAŠINIŲ BARAVYKŲ RAUGINTŲ AGURKŲ
KONDENSUOTO PIENO TREJOS DEVYNERIOS GINTARŲ ŠIKŠNINIŲ DAIKTŲ
Ateikit į mūsų "sample room" ir pamatykite šių importuotų produktų. Krautuvėms ir draugijoms specialis patarnavimas.
PRISTATOM VISIEMS IR VISUR
BALTIC IMPORT CO., Inc.
IMPORTUOTŲ SKANUMYNŲ IR VAISTŲ
805 W. 19th St. Tel. Haymarket 3555
Chicago, Ill. J. P. Rakstis, Sav.

LAIDOTUVIU DIREKTORIAI
— NARIAI —
CHICAGOS IR CICEROS LIETUVIŲ LAIDOTUVIŲ DIREKTORIŲ ASSOCIACIJOS
Ambulancų Patarnavimas Dieną ir Naktį
Turime Koplyčias Visose Miesto Dalyse

A. M. PHILLIPS
3307 So. Lituanica Avenue Phone Boulevard 4139

S. M. SKUDAS
718 West 18th Street Phone Monroe 3377

PETKUS IR EUDEIKIS
4704 So. Western Ave. Phone Virginia 0883

I. J. ZOLP
1646 West 46th Street Phone Boulevard 5203—5566

LACHAWICZ IR SUNUS
2314 West 23rd Place Phone CANal 2515
SKYRIUS: 42-44 Eest 108th St. Phone Pullman 1270

P. J. RIDIKAS
3354 So. Halsted Street BOUlevard 4089

J. LULEVIČIUS
4348 So. California Ave. Phone Lafayette 3572

S. P. MAŽEIKA
3319 So. Lituanica Ave. Phone Yards 1138

A. PETKUS
1410 So. 49th Ct., Cicero, Ill. Phone Cicero 2109

Antanas M. Phillips
LAIDOTUVIŲ DIREKTORIUS
3307 Lituanica Avenue
BOUlevard 4139
(Buvusi A. Masalskio Įstaiga)

Phone Prospect 3242 Day & Night Service
PAVLAVICIA UNDERTAKING CO., Inc.
L. RECK'AS, Embalmer
Complete Funeral For $75.00
6823 So. Western Ave. Chicago, Illinois