SANDARA

THE LEAGUE

LITHUANIAN NEWSPAPER

SANDARA
Published by the Lithuanian National League of America
Consisting of 100 Branches Located in all Principal Cities of the United States
MAIN OFFICE
814 W. 33rd St., Chicago Ill.
Calumet 6191

METAI XXV — PENKTADIENIS, BIRŽELIO-JUNE 10 D., 1938 M. — No. 23

Gruožai

Rašo V. G.

POLITIKAVIMO PASEKMĖS

"ZOBOVA" SLA. NARIAMS.

KELIAIS KITAIS KLAUSIMAIS.

Mes jau ne sykį minėjom, jog "bendras frontas" leidžia visokius burbulus apie nebutus "sąmokslus užgrobti susivienijimą" ir nuolat puldinėja "Tėvynės" red. S. Vitaitį tik tam, kad paslėpti negarbingas savo šeimininkavimo pasekmes. Tais puldinėjimais ir priekabiais "bendro fronto" lyderiukai tikisi nukreipti narių domę nuo tikrosios padėties SLA.

O koki gi yra toji padėtis? Per porą metų, nuo SLA. seimo Clevelande bonų vertė, kuriuos pirko ne senieji, bet dabartinė taryba nukrito virš 400,000 dolerių, arba beveik pusiau. Organizacija dabar turi pakelti tokius milžiniškus nuostolius vien tik ant bonų, nekalbant jau apie kitus investmentus.

—::—

Per du metu, nuo Clevelando seimo, susivienijimo globėjai ir jų garsiakalbiai varinėjo intrigas, politikavo, bet visai nesirupino prirašynėjimu naujų narių arba organizavimu jaunimo. Ar reikia stebėtis, kad tokiose aplinkybėse susidarė šimtai tukstančių dolerių gryno nuostolio?

Bet labiausiai apgailėtinas faktas yra tas, kad tie globėjai ir šiandie, po tokios skaudžios pamokos, dar vis užsiima intrigavimo sportu ir susivienijimą palieka likimo valiai. Ateina naujas seimas. Dabartiniai šeimininkai nieko kito neturi pasakyti, apart: "Vykite lauk Vitaitį," nors Vitaitis yra vienas nedaugelio žmonių susivienijime, kuris sąžinngai atlieka savo pareigas.

—::—

Scranton, Pa., kuri teks aplankyti šią vasarą daugeliui delegatų, yra kietojo anglies sostinė. Čia labai dažnai įvyksta didesnių nelaimių, kuriose žuna ir musų tautiečių. Neseniai skaudi katostrofa pasitaikė netoli Pittstono miestelio. Užmušta dešimts angliakasių, jų tarpe du lietuviai.

Jų šeimynos dabar bandys gauti iš anglies baronų atlyginimo. Bet kiek yra verta šiandie žmogaus gyvybė?!

—::—

Chicagos "Vilnis" apsimetusi nieko nežinant, nieko negirdėjusi rašo:

"Musų manymu, sandariečiams patiems butų geriau, jei jie atsimestų nuo fašistų ir stotų į demokratinį frontą."

"Well, jusų patarimas yra visai ne vietoj. Sandariečiai niekad nesibičiuliavo su fašistais ir niekad nebuvo apleidę demokratinio fronto. Mes nešokinėjam, kaip meksikoniška pupa iš vieno vežimo į kitą ir neveidmauniaujam prieš Amerikos lietuvių visuomenę.

—::—

Holandijos mieste Rotterdame neseniai tapo nužudytas ukrainiečių nacionalistų vadas pulkininkas Konovalec. Nužudė jį Rusijos agentas Waduch. Konovaleco mirtis yra didis smugis ukrainiečių judėjimui. Konovalec kovojo daugiausia prieš lenkų priespaudą Galicijoj. Jį rėmė ir finansavo Amerikos ukrainiečiai. Varšuvai jis buvo begalo pavojingas.

Naziams Suvienytose Valst. Bus Suvaržytas Veikimas

SVARBESNIEJI PASAULIO ĮVYKIAI

Europoj Numatomas Blogas Derlius

Pavasarinė sausra daugelyje šalių sugadino javų, ypač kviečių laukus. Ypatingai blogas derlius numatomas Italijoj, kuri jau dabar jaučia trukumą 2,000,000 tonų kviečių. Dalį jų manoma pirkti Lietuvoj ir Latvijoj.

Puolimai ant Valencijos Sulaikyti

Lojalistų valdžia paskelbė, jog sukilėlių žygiavimas į Valenciją tapo sulaikytas.

Viršuj Levanto įvyko smarkus orlaivių susirėmimas ir "frankistai" buvo priversti bėgti į savo pusę.

Ragina, Kad Pats Biznis Kovotų Su Depresija

Virgil Jordan, prezidentas National Industrial Conference Board, pareiškė, jog atėjęs laikas, kad patys pramonininkai imt rupintis depresijos nu galėjimu ir nelauktų, kad valdžia viską atliktų.

Anglija Užsakė Suv. Valstijose 400 Orlaivių

Norėdama ustiprinti savo apsaugą nuo galimo diktatorių šalių užpuolimo, Anglija šiomis dienomis užsakė Amerikoj 400 karinių orlaivių, kurių pagaminimas kainuos $35,000,000.

Naziai Puola Austrijos Katalikus

Šiomis dienomis policija uždarė Austrijos katalikų studentų klubus, o jų turtą, siekiantį $1,200,000.

Daugelis nazių pasekėjų pametė bažnyčias ir prisidėjo prie "vokiškos" religijos.

Čechoslovakija Stovi Laisvės Sargyboj

Šiam sekmadieny Čechoslovakijoj įvyks paskutiniai rinkimai į savivaldybes. Bijodama, kad vokiečiai nesukeltų riaušių ir neduotų Hitleriui progos įsimaišyti valdžia sutraukė didelius burius kareivių į Vokietijos pasienį.

Užmušė Žmogų

Pusnė, Aluntos valsč. miestelio restorane kilo muštinės. Per muštines Leliakaimiškio kaimo vyrų kuolu į galvą buvo sunkiai sužeistas Bastunų kaimo gyventojas Juozas Čepas, kuris tuojaus mirė.

Matyt, kad ir bolševikai jo neapkentė.

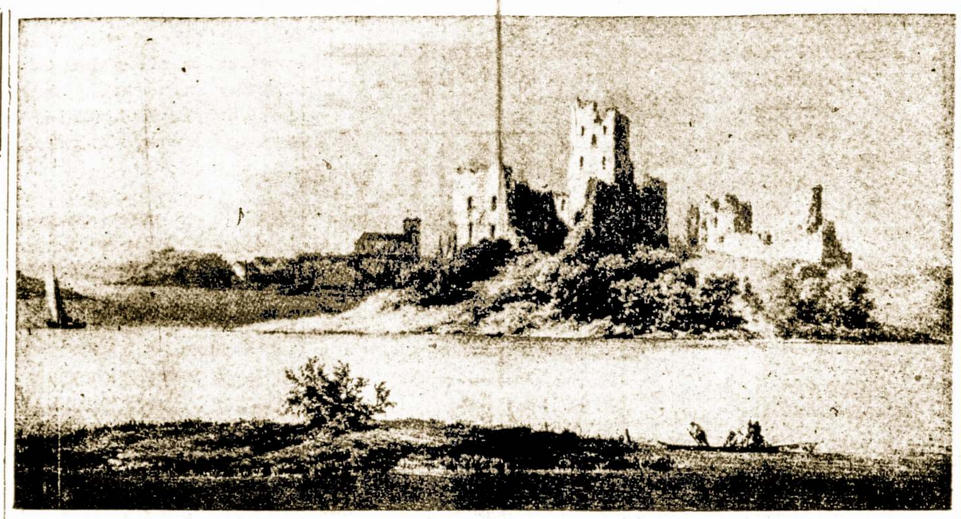

Trakų Pilies Griuvėsiai. Kadaise Šioj Pily Viešpatavo Kęstutis, Bet Dabar Ji Yra Po Lenkų Okupacija.

Dėl Ko Vokiečiai Taip Trokšta Pagrobti Čechoslovakiją

Michigan University Geologijos profesorius Dr. T. S. Lovering papasakojo, jog Čekoslovakija turi daug mineralų savo žemėje, kuriais Vokietija labai įdomauja.

Esą, gyvojo sidabro (mercury) gamyba Čekoslovakijoje pastaraisiais keliais metais žymiai padidėjo. Išskiriant Čekoslovakiją, Italiją su Ispanija išimtinai kontroliuoja šio metalo kasyklas ir gamybą. Jų šio gamyba siekia apie 70 milionų tonų. Gyvasis sidabras yra labai svarbi karo medžiaga. Čekoslovakija taipgi pagamina antimonijos, kitos karo reikalams svarbios medžiagos, šešis kartus daugiau negu kita kuri Europos valstybė.

Kiti Čekoslovakijoj gaunami mineralai, kurie Vokietijai reikalingi, yra sėra, apie dešimts tukstančių tonų metams, taipgi labai žymus kiekis magnesito, reikalingo metalo industrijai. Šio metalo daugiau gaunama tik Austrijoje, todėl apvaldžius Čekoslovakijos kasyklas Vokietija gautų tos medžiagos visišką kontrolę Europoje.

Vokiečiams reikalingiausias yra aliejus, bet to produkto didžiausias gamintojas yra Rumunija, o paimti kontrolėn Rumunijos aliejaus šaltinius, reikalingas priėjimas arba ten vedantis koridorius. Tokis koridorius eitų per Čekoslovakiją.

Todėl, jo manymu, nors Čekoslovakija neturi tų visų mineralų, kurie Vokietijai yra reikalingi, tačiau tie, kurių jie turi, butų labai naudingi ištikus karui ir užsidarius vokietijos sienoms. — J. K.

Už pabėgimą iš kariuomenės, pasisavinimą valdinių daiktų ir už šnipinėjimą vienos svetimos valstybės naudai Kariuomenės Teismas Joną Markevičių nubaudė 12 metų sunk. darbų kalėjimo.

Lengvatų Liudijimai Užsienio Lietuviams

Ministerių kabinetas nutarė, kad Lietuvon atvykstą, Lietuvos Nepriklausomybės 20 metų sukaktuvių proga, užsienyje gyveną Lietuvos piliečiai ir lietuviai, kitų valstybių piliečiai, vietoje vizų gauna "liudijimus lengvatoms gauti". Tie liudijimai leidžia atvykti Lietuvon ir grįžti ir, be to, suteikia įvairių lengvatų susisiekimo atžvilgiu.

Tie liudijimai bus duodami Lietuvos Pasiuntinybėse bei konsulatuose užsienyje. Jei kas del kurių nors priežaščių tokių liudijimų nesuspės gauti Pasiuntinybėse ar konsulatuose, juos galės gauti prie sienos, pereinamuose punktuose, butent: Virbalyje, Pagėgiuose, Obeliuose, Joniškyje ir Klaipėdoje — geležinkelio stoties policijoje. Be to, tokius liudymus davinės ir V. R. K—jos Administracijos departamento svetimšalių referantura.

Sov. Rusijoj Pelės Ir Vagys Gadina Biznį

Maskva.—"Pravda" nusiskundžia, jog desėtkai tukstančių tonų, siunčiamų prekių į Sibirą, nepasiekia savo vietos del to, kad pakeliui jas išvagia arba šiaip sugenda.

Netolį Irkutsko sandėliuose pelės sugadino 10,000 maišų miltų.

Magistras Nubaudė Pats Save Už Nusikaltimą

Policijos Magistras iš Des Plaines, Albert L. Sengstock važiuodamas į darbą pervažiavo trafiko raudonas šviesas. Atvykęs į ofisą, jis liepė policistui padaryti "tikietą" dėl "John Doe." Kuomet prasikaltėlis tapo iššauktas prie teisėjo, pasirodė, jog tai yra pats magistras, kuris prisipažino kaltu ir nustatė pabaudos $3.00.

Lenkai Jau Plukdo Mišką Lietuvos Upėmis į Baltijos Jurą

Vilnius. — Okupuotam Lietuvos krašte lenkai pradėjo skubiai kirsti mišką ir plukdyti Neries upe. Vilniuje jau suplaukė galybės medžių, kurie bus siunčiami per Kauną į Klaipėdą. Matyt, privertę Lietuvą užmegsti su ją diplomatinius ryšius, lenkai tikisi padaryti neblogą biznį.

Ieškoma Du Kartus Pakrikštyto Kudikio Neikroji Motina

Viena neturtinga Kaišiadorių miesto mergina pagimdė moteriškos lyties kudikį. Kadangi merginai kudikį sunku auginti, tai jį atidavė auginti Žaslių miestelio gyventojai Julionai Paškauskaitei. Paškauskaitei, kaip neištekėjusiai, 50 metų amžiaus panelei, buvo malonu auginti kudikį. Ji sumanė jį antrą kartą pakrikštyti savo vardu. Tam tikslui ji atnešė kudikį į Kaišedorių bažnyčią ir prašė kunigo jį pakrikštyti, kaip rastą pamestą paliaį Kauno — Kaišedorių geležinkelį. Kunigas patikėjo ir kudikį pakrikštijo vardu "Danutė" ir surašė atitinkamą gimimo metriką. Šiai apgavystei paaiškėjus, Paškauskaitė buvo patraukta teismo atsakomybėn ir surašytas kaltinamąsis aktas. Paškauskaitė kalta prisipažino. Byla turėjo buti netrukus sprendžiama, bet Paškauskaitė, matyti bijodama teismo atsakomybės, pametė auklėtą pavainikį kudikį, kažkur pasislėpė ir policija jos nesuranda. Paškauskaitė Juliona gyveno Žasliuose, vertėsi siuvėjos amatu, gimusi ir augusi Vilniaus mieste.

Realizuota Penkių Milionų Litų Paskola.

Kaunas. — Birželio 1 dieną realizuota trumpalaikė iždo paskolos serija penkių milionų litų sumai.

Kongresas Seka Hitlerininkus

Norima Užpildyti Vieną Spragą Konstitucijoj

Washington, D. C.—Neužilgo į kongresą bus įneštas įstatymo projektas, kuris įgalios prez. Rooseveltą panaikinti pusiau militares fašistų arba komunistų organizacijas, kurios palaiko artimus ryšius su svetimomis valstybėmis.

Tą įstatymą paruoš specialė Atstovų Buto komisija, kurios pirmininku yra Martin Dies, iš Texas. Pats prez. Roosevelt as ne sykį pareiškė, jog jis neleisiąs, kad svetimi elementai ardytų demokratinę šios šalies tvarką.

Stipriausia anti-demokratinė grupė Suvienytose Valstijose yra vokiški naziai, susispietę į savo "sąjungą." Jų priskaitoma keli šimtai tukstančių.

Iki šiam laikui konstitucija neleido varžyti nazių, bet nauju įstatymu prez. Rooseveltui manoma suteikti tokia galia.

Komunistų veikimas šioj šaly, kol ka yra silpnas ir demokratijai pavojaus nesudaro, tačiau norima apsisaugoti ir iš šios pusės.

Marquette Parkui Chicagoj Skiria $900,000

Lietuvių Centras Bus Papuoštas ir Patobulintas

Chicago, Ill.—Iš Washingtono atėjo pranešimas, jog federalė valdžia paskyrė $900,000 Marquette Parko išpuošimui ir patobulinimui.

Bus įtaisyta golfo laukas, maudynės, sporto arena ir kitokie patogumai.

Marquette Parkas randasi lietuvių centre ir jo užveizda yra lietuvis A. Kumskis.

Lenkai Giriasi, Buk Kaune Prasiplėtė Jų Kalba

Varšuvos spauda paskelbė visą eilę "faktų" apie atgijimą lenkiškos "kulturos" ir kalbos visoj Lietuvoj, ypač Kaune. Pirmiau, girdi, retai kur išgirsi lenkiškai kalbančius, o dabar esą jų pilnos gatvės.

Galimas daiktas, jog lenkams tas viskas tik prisisapnavo.

Net Trys Komitetai Rupinas Palangos Sušelpimu

Katalikai ir Žydai Nenori Turėti Nieko Bendro Su Dr. J. Šlupo Savivaldybe

Neseniai įvykęs didelis gaisras sunaikino apie trečdalį Palangos. Sudegė visa senoji Palanga su turgaviete, krautuvėmis, dirbtuvėmis ir varguomenės nameliais. Trobesiai beveik visi buvo mediniai, daugelis jau pasenusių.

Nelaimės ištikusiems palangiškiams pirmoji pagalba jau suorganizuota ir jie apsaugoti nuo bado. Pažymėtina, kad pagalbos parupinimas sutelktas net keliuose komitetuose. Vieną komitetą padegėliams šelpti sudarė miesto savivaldybė, kitą žydai, trečią vien katalikai. Sakoma, kad septynių auklių vaikas be galvos. Taip ir čia gali išeiti. Kai veiks keli komitetai, tai vieniems pašalpų gal tekti ir perdaug, o kitiems nieko. Tokiais atsitikimais pašalpomis pajėgia landesni, vikresni žmonės, o ne šelpimo labiausiai reikalingi. Na, laikino sušelpimo reikalas vis tiktai pusėtinai tvarkomas.

Manoma, kad dabar leidžiama statyti tiktai murinius trobesius. Biednomenei bus duotos atsistatymui paskolos lengviauiomis sąlygomis. Tokiu budu daugeliui padegėlių gaisras gal net išeis į naudą, nors vienus-kitus metus teks smarkiau pavargti ir padirbėti.

ALT. Sandaros Seimas

Amerikos Lietuvių Tautinės Sandaros Seimas įvyksta šeštadieny ir Sekmadieny, Birželio-June 25 ir 26 dd., Chamber of Commerce Auditorijoj, kampas Washington ir Mulberry St., Scranton, Pa.

Pirma sesija prasidės šeštadieny, birž. 25 d., 9 val. ryto, o sekančios — kaip seimas nutars. Visos ALT. Sandaros kuopos, apskričiai rinkite savo atstovus ir instruktuokit, kad jie butų paskirtu laiku. Siųsdami įnešimus bei pasveikinimus, adresuokite virš nurodytu adresu arba Seimo Kom. nario vardu: — Sandaros Seimas, c-o V. A. Kerševičius, 115 W. Market St., Scranton, Pa.

Sandaros Sekretoriatas.

SANDARA

THE LEAGUE — LITHUANIAN NEWSPAPER

LITHUANIAN WEEKLY NEWSPAPER
Published Every Friday by the
LITHUANIAN NATIONAL LEAGUE of AMERICA

Editorial Office:
814 West 33rd St., Chicago, Ill. Telephone Calumet 6191

SUBSCRIPTION RATES:
In The United States per year $2.00
In Canada and All Foreign Countries per year $3.00

Entered as second class matter OCTOBER 25th, 1928, at the Post Office at Chicago, Illinois, under the ACT of MARCH 3, 1879.

Sandara yra Savaitinis Laikraštis, leidžiamas kas Penktadienis.
Sandara yra Organas Amerikos Lietuvių Tautinės Sandaros,
814 West 33rd Street, Chicago, Illinois.

UŽSAKYMO KAINA:
Suvienytose Valstijose metams $2.00
Užsienyje metams $3.00

Besiruošiant Prie Naujų Darbų

Musų sandariečių tarpe pradeda reikštis naujas, gaivinantis upas. Įvairių kolonijų veikėjai grįžta vienas po kito į aktyvų darbą. Apatijos ir neveiklumo laikotarpis savaime užsibaigia. Visiems yra aišku, jog kiekvienas susipratęs lietuvis turi kuom nors prisidėti prie bendro veikimo, kuris siekia apsaugoti mus nuo ištautėjimo ir pakelti musų reikšmę šios šalies gyvenime.

Dabar mums belieka tik tvirčiau susiorganizuoti ir pradėti platesnę akciją Amerikos lietuvių išeivijoje. Senieji veteranai, įgyję patyrimo ilgametėj darbuotėj, turėtų pagelbėti jauniesiems, mažiau pratusiems, bet pilniems noro ir energijos. Biznieriai, profesionalai irgi neprivalo stovėti nuošaliai. Jų dalyvavimas ir aktyvi parama yra reikalingą ir neatbutina.

Toks sumobilizavimas savųjų spėkų palengvins darbą ir užtikrins mums daugelį laimėjimų. Lietuvių vardas žymiai pakils ir su mumis rimčiau skaitysis pašaliniai. Musų organizacijos ir spauda savaime sustiprės ir priaugančioji karta turės aplink ką grupuotis ir turės iš ko imti pavyzdį.

Beabejo, atsiras nemažai nesusipratėlių, kaip jau yra buvę praeity, kurie bandys visomis priemonėmis demoralizuoti ir ardyti tautinį darbą Amerikos lietuvių išeivijoj. Bet tų visų trikšmaujančių ir nieko neveikiančių grupių nes neprivalom paisyti. Turime savo tikslus bei užsibrėžimus ir eikime prie jų, tesiai ir nesvyruojančiai.

Nenori Dr. J. Šliupo Patarnavimo

Sudegus trečdaliui Palangos miestelio tukstančiai žmonių atsidurė be pastogės, drabužių ir turto. Visa Lietuva tuojau pasiskubino su pagelba. Į Palangą ėmė plaukti pinigai, maistas ir kitokie reikalingiausi dalykai.

Miesto savyvaldybė, kurios priešaky stovi Dr. J. Šliupas, buvo įgaliota išskirstyti suplaukusias aukas. Tačiau Palangos klebonas nesutiko, kad bile vienas geras katalikas imtų pašalpą iš Dr. J. Šliupo rankų. Todėl skubotai buvo suorganizuotas grynai katalikiškas komitetas, kuris rupinasi savųjų šelpimu.

Tikinčiųjų tarpe taip pat skleidžiamos paskalos, jog Dievas nubaudė Palangą už tai, kad to miesto majoru yra laisvamanis Dr. J. Šliupas.

Darbininkų Unijos Nenori Nieko Bendro Turėti Su Maskva

Norvegijos sostinėj Oslo neseniai įvyko viso pasaulio organizuotų darbininkų atstovų konferencija. Delegatai buvo atvykę ir iš Maskvos, kaipo "reprezentantai 22 milionų Sovietų Rusijos darbininkų." Bet jie nebuvo priimti dėl to, kad jie atstovauja ne darbininkus, bet bolševikų valdžią. Rusijoj darbo žmonės neturi teisės laisvai organizuotis. Jie yra verčiami daryti tą, ką liepia jiems Stalinas.

Amerikiečių atstovas, Darbo Federacijos vice-prezidentas Mathew Woll pareiškė: "Amerikos darbininkai jokiu budu nesutiks bendradarbiauti su bolševikais."

Traukiniai Iš Varšuvos į Kauna

Gautomis žiniomis pirmutinis traukinys iš Lenkijos ateis į Lietuvą birželio 20 dieną. Prirengiami darbai abiejose pusėse jau baigiami. Kelionė iš Varšuvos į Kauną kainuos apie 8 dolerius. Daugelis lenkų rengiasi atvykti į Lietuvą tuojau, kaip tik bus atidarytas susisiekimas. Artistai, dainininkai, rašėjai ir visa eilė dvarininkų skubinas pamatyt 'pagonišką' Lietuvą.

Gerai, tegul pasižiuri, kaip musų kaimietis, pasiliuosavęs iš ponų vergijos, moka gražiai tvarkytis ir be lenkų pagelbos.

"Tėvynė" Ir Jos Demokratinis Nusistatymas

Veliausioj "Tėvynės" laidoj atremiama tulų kariiojo sparno politikierių užmetinėjimai buk SLA. organas tapęs "fašistiniu."

Red. S. Vitaitis pastebi:

"Tėvynės" redaktorius principialio nusistatymo už demokratiją bei už atsteigimą demokratinės santvarkos Lietuvoje gali nematyti ir nežinoti tik tokie partiniai peštukai, kuriems reikia to nematyti ir nežinoti. Šiaip kiekvienas sąžiningas ir teisybę mylintis žmogus mato "Tėvynės" redaktoriaus griežtą nusistatymą už demokratinę santvarką Lietuvoj ir visam pasaulyje."

APŽVALGA

A. VOLDEMARAS GYDOSI PRANCUZIJOS SANITORIJOJE

Ilgoką laiką sėdėjęs kalėjime kaipo politinis prasikaltėlis, prof. A. Voldemaras susirgęs nervų liga. Kartais jis kalbėdavęs išmintingai, o kartais nupasakodavęs tikrus niekus. Patyrusi jo padėtį Lietuvos valdžia nusprendė ne tik paliuosuoti jį iš kalėjimo, bet taip pat bandyti jį išgydyti. Tuo tikslu A. Voldemaras buvo pasiųstas į vieną Prancuzijos sanatoriją, kur jį prižiuri specialistai.

Visas lėšas apmokanti Lietuvos vyriausybė. Taip globodama buvusį diktatorių, valdžia tikisi nuraminti gana skaitlingą burį Voldemaro pasekėjų, kurie nuolat triukšmaudavo apie skriaudas ir persekiojimus.

BAŽNYČIOJ NEBĖRA VIETOS TAIKOS ANIOLAMS.

So. Bostono "Darbininke" kun. Al. Bublys įsidrąsinęs rašo, jog Romos Katalikų bažnyčia sutvertų ant žemės rojų, jei visi griešni žmonės jos klausytų ir aklai sektų. Esą:

"Jei šiais laikais griuva valstybės, o su šiuo griuvimu kartu plusta ir kraujo upės, jei šiandiena partijų partijos viena kitai smiegia durtuvą krutinėn, tai tik del to, kad jaunimas auklėjamas be tikėjimo".

Ar gi ištikro yra taip, kaip sako kun. A. Bublys? O kas gi pradėjo Ispanijos civilį karą, jei ne bažnyčios ir popiežiaus palaiminta gen. Franco? Kas užpuldinėjo per porą šimtmečių musų protėvius jei ne bažnyčios patepti kryžiuočiai?

Pagaliau, dar visai neseniai, kai Varšuva traukė savo kariuomenę prieš Lietuvą, ar Romos popiežius bandė užtarti silpnesnę Lietuvą? Ne, to jis nepadarė ir nesirengė daryti. Turint tą viską omeny, tenka stebėtis, kad musų lietuviai vis dar tiki ir laukia išganymo iš šiaudinių dievaičių.

LIETUVIŲ IR AMERIKIEČIŲ DRAUGIJA LIETUVOJE

Vidaus Reikalų Ministerija patvirtino nesenai įkurtą Lietuvių ir Amerikiečių Dr-jos Lietuvoje valdybą, kurią sudaro: Julius Kaupas — pirmininkas, Dr. Kazys Pakštas — vice-pirm., Pr. Zdankus — sekretorius, prof. Step. Kolupaila — iždin., Dr. Al. M. Račkus ir kan. prof. F. Kemėšis — valdybos nariai. Draugijos adresas: Lietuvos Banko Rumai, Kaune.

Dabar eina tolimesnis narių įrašinėjimas į draugiją. Valdyba tariasi kokio pobudžio surengti Jungtinių Amerikos Valstybių nepriklausomybės paskelbimo sukaktuvių paminėjimą liepos 4 d. Kaune.

Valdybos narys Dr. Račkus kuriam laikui išvyksta į Ameriką.

Trupinys

Angariečio Linkėjimai "Naujai Gadynei"

Nelabai tolimoj praeity, Z. Angarietis, iš Sibiro, atsiuntė tokius linkėjimus "Naujai Gadynei":

"Mano linkėjimas, kad Naujoji Gadynė laikytusi nuosaikios marksizmo teorijos, neiškraipytos smulkiosios buržuazijos ir inteligentų revizionizmu, nė nacionalistų oportunizmu. N. G. turi tvirtai stoti tarptautinės proletarijos vienybės principais, neišsižadėdama jų jokiam atvėjuje..."

Suprask dabar žmogus ką tas viskas galėjo reikšti! Daug painių žodžių, bet mažai senso.

Tikėti Galima, Bet tik į Staliną.

"Laisvėje" skaitome tokį pranešimą:

"Sovietų Rusijoj tikėjimai nėra persekiojami. Kas nori, gali tikėti ir melstis — niekam nedraudžiama...'

Mums atrodo, jog tikėjimas Sovietų Rusijoj yra priverstinas dalykas. Kas netiki į Staliną, tas tuojau padedamas ant "pakutos" arba pasiunčia mas pas Abrahomą išpirkti savo griešną dušią.

Kaip Žmonės Įvertina Vaišingumą?

Iš vienos SLA. kuopos Pennsylvanijoj atvyko į New Yorką trys nariai ir, žinoma, užsuko į susivienijimo centrą. Išsikalbėję porą valandų "svečiai" nuėjo su sekretorium M. J. Viniku pietauti. Už pietus užmokėjo p. Vinikas. Paskiau tie patys nariai traukia pas "Tėvynės" redaktorių S. Vitaitį. Ir čia išbuva ilgoką laiką, trukdydami darbą.

Ne gana to, jie grįžę į savo kuopą įneša papeikimo rezoliuciją Vinikui ir Vitaičiui už tai, kad jie: "Veltui praleidžia laiką, kalbėdamiesi su visokiais atejunais."

"Svetimtaučiai" į Lietuvą

Kauno laikraščiai praneša džiuginančią žinią, kad šiais metais Lietuvą žada aplankyti daugelis svetimtaučių ir išbuti ten net keletą mėnesių.

Teisingumo dėlei, norėtumem pastebėti, jog tie visi laukiami "svetimtaučiai" yra ne kas kitas, tik lietuviai su iškraipytom pavardėm.

"Draugas" Patenkintas

Gen. Frankui atsiųsti į pagelbą vokiečių ir italų orlaiviai be pasigailėjimo bombarduoja ir žudo lojalistų pusėj moteris, kudikius is senukus. Anglija pakvietė kitas valstybes bendrai pasmerkti tokius barbariškus žygius. Prancuzijos ir Amerikos vyriausybės jau viešai pasmerkė. Bet jų žodis kol kas nieko nereiškia, nes Chicagos "Draugas" užsispyrusiai gina gen. Franko ir tikrina, jog tokius žiaurumus Dievas pateisines.

Aš manau, kad broliai marijonai ir jų laikraštis taip atsitolino nuo Dievo, kad visai nebegirdi jo rustaus ir grąsinančio balso. — **Klumpis.**

Musų Gyvenimo Margumynai

Bedarbiams Bus Teikiama Daugiau Maisto

Federalė valdžia bandys pašalinti vieną skaudų netikslumą. Iki šiam laikui milionai bedarbių negaudavo pakankamai maisto ir daugely atvėjų badaudavo, tuom tarpu valdžios sandėliuose pudavo supirkti iš farmerių produktai, nes nebuvo kur jų dėti.

Agrikulturos sekretoriaus Wallace patvarkymu, visiems bedarbiams ateity bus teikiama kur kas daugiau maisto. Šeimynai, susidedančiai iš keturių asmenų į vieną mėnesį bus išduota:

Miltų — 25 svarai; sausų žirnių — 5 svarai; mėsos ir žuvies — 12 svarų; daržovių — 15 svarų; džiovintų vaisių — 5 svarai; bulvių — 30 svarų; sviesto — 6 svarai; džiovinto pieno — 6 svarai; taukų — 6 svarai; kiaušinių — 6 tuzinai. Apart maisto, beabejo, bus suteikta ir šiek tiek pinigų kitokiems reikalams.

Tai Bent Lietuviška Šv. Kazimiero Akademija

Šv. Kazimiero Akademijoj ne viskas yra taip, kaip garsi nama. Chicagos lietuviai katalikai ją užlaiko, tikėdamiesi, jog ji yra grynai lietuviška auklėjimo įstaiga. Bet pažvelgus bešališkai, pastebėsim, jog toj akademijoj vyrauja svetimtautės. Pastarosioms duodamos visokios pirmenybės.

Pav. užbaigiamos klasės studentų pirmininke yra svetimtautė Virginia Swirck; sekretorė taipgi svetimtautė — Irene Karkoska; iždininkė — Colette Fitzgerald. Taigi atrodo, jog Šv. Kazimiero Akademija Chicagoj virsta internacionalu!

Lietuvos Jaunimas Pamegdžioja Amerikos "Cowboys"

Kauno laikraščiai su apgailėstavimu rašo, jog pastaruoju laiku Lietuvos jaunimas pradeda pamegdžioti amerikoniškus indėnus ir "cowboys". Prisižiurėję Hollywoodo krutamų paveikslų, jaunieji apsikaišo plunksnomis, odom ir šokinėja su kirviu rankoje.

Buna atsitikimų, jog kaikurie pameta namus ir mokyklą ir bėga į miškus gyventi kaip indijonai. Pabuvę kelias dienas jie vėl grįžta namo, žinoma, išalę ir nuvargę.

Nieko čia tokio baisaus. Jaunimas mėgsta visokias avantiuras ir turi jas pergyventi pirma negu subręs į vyrus.

Parlamentas Sovietų Rusijoj Neturi Jokios Galės

Išrinktoji Sovietų Rusijos Vyriausia Taryba arba parlamentas yra tik papuošalas. Jis neturi beveik jokios galios ir užgiria visą tai, ką įsako Stalinas. Paskutinė jo sesija tęsėsi tik aštuonias dienas.

Dvi dienas atstovai apžiurė jo Maskvą, tris dienas klausėsi pranešimų, vieną dieną balsavo už padiktuotus prezidiumo kandidatus ir vieną dieną išsėdėjo šiaip sau. Paskiau atstovams buvo įsakyta pasiimti "atostogų". — **Anupras.**

Pusė Aukso Amerikoje

Washington, D. C. — Iždinės sekretorius paskelbė, jog 55 nuoš. pasaulinio aukso rezervo randasi Suvienytose Valstijose. Nepaisant į tai, depresija kaip buvo taip ir tebėra.

Kad Taip Rupintus Žmonėmis

Blair, Wis. — Gelžkelio darbininkai pastebėjo po vienu vagonu lizde sėdinčią patelką ir perenčią kiaušinius. Pranešus apie ta kompanijos ofisui, gautas įsakymas, kad palikti vietoj iki neišsilups paukščiukai.

Keistas Naujagimis.

Phenix City, Ala. — Slaugės ir gydytojai buvo nustebintį naujai užgimusiu kudikiu Richard Wardu, kuris nenorėjo gerti pieno nei iš šaukštuko, nei iš bonkutės, o tik iš stiklinės. Po devynių dienų jis jau knarkė kaip suaugęs vyras.

Į Tautinės Olimpiados Komitetą Pakviesta Daug Žymių Asmenų.

Kaunas. — Į Tautinės Olimpiados Komitetą pakviesti Ministeris pirm. kun. Mironas, Seimo vadovybė, Klaipėdos Krašto guber. Kubilius, Direktorijos Pirmininkas Baldžius, Kariuomenės Štabo viršininkas gen. Černius, Kauno miesto burmistras Merkys, Amerikos lietuvių atstovai teisėjai Zuris ir Laukaitis, sporto mėgėjas Venclova ir Mažosios Lietuvos patrijarchas Jankus.

BIRŽELIO MĖNESIO
PROGRESS
KRAUTUVĖJE
Didžiausi
Bargenai
Siulomi ant Matrasų ir Visokių Reikmenų

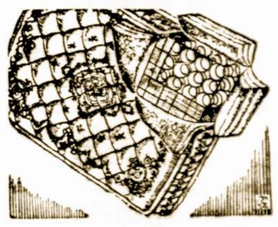

Šią savaitę siulomi $18.00 vertės garantuoti Springsiniai Marasai, po —
$7.95
$35.00 vertės aukščiausios rųšies ir padarymo Springsiniai Matrasai, po—
$17.95
Simmons išdirbystės MATRASAI nuo
$14.50 iki $39.50
LENGVI IŠMOKĖJIMAI PRITAIKOMI VISIEMS
PROGRESS FURNITURE Co
3224 So. Halsted St.
J. KALEDINSKAS Vedėjas
Tel. VICtory 4226
CHICAGO, ILL.
Pasiklausykite musų radio programų kas nedėldienį 11 val. prieš pietus iš stoties W. G. E. S.

STATYKITE!
Tegul jusų rendų kvitos nuperka namą. Mes pastatysime ant jusų loto murinę English type rezidenciją, kuri norintiems bus pilnai įrengta del 2 šeimynų taip pigiai, kaip $5,850.00. Šiame name turėsite sau gražų flatą, o antro flato renda apmokės visas namo išlaidas. Statome visokios rųšies naujus ir taisome senus namus. Viską darome ant lengvų išmokėjimų. Parupiname F.H.A. paskolas ant 10—15 ar 20 metų. Padarome planus, duodame išrokavimus ir kitus patarimus veltui. Reikale kreipkitės prie
JOHN PAKEL & CO.
GENERAL BUILDING CONTRACTORS
2502 West 69th St. Tel. Grovehill 0306

SUKYS-DOODY-ANTONISEN, INC.
SKOLINAM IR PERKAM PIRMUS MORGIČIUS.
INSIURINAM GEROSE KOMPANIJOSE — NUO UGNIES, VĖTROS IR T. T. TAIPGI — STIKLUS, AUTOMOBILIUS IR RAKANDUS.
3320 South Halsted St., Chicago, Illinois
Telephone YARds 5215

Lietuviai Amerikoje

So. Boston, Mass.

Red. M. Vaidyla lankėsi "Sandaros" gimtinėje

Rytinių valstijų sandariečiai nuo senai pageidavo, kad juos aplankytų "Sandaros" redaktorius M. Vaidyla. Kadangi Chicaga yra tolokai nuo Bostono, tad reikėjo ilgokai palaukti. Bet galų gale ir mes sulaukėme, tik gaila, kad trumpam — porai dienų. Lankydamas Conn. valstijos lietuvių kolonijas su prakalbų marštrutu, Mass. ALT. Sandaros I-mas apskr. pakvietė aplankyti Bostoną ir jo priemiesčius ir pasitarti įvairiais organizacijos reikalais.

Atvyko į Bostoną gegužės 31 d., kur Sandaros 7 kp. ir Moterių Kliubas surengė vakarienę priėmimui red. M. Vaidylos ir išvažiuojančių į Lietuvą sandariečių S. Naudžiuno, K. Vilaišio ir S. Čyžiaus išleistuves. Į vakarienę atsilankė profesionalų, biznierių ir šiaip veikėjų, kad Sandaros salė buvo pripildyta žmonėmis. Buvo iššaukta visa eilė kalbėtojų. Pabaigoje buvo pakviestas kalbėti red. M. Vaidyla, kuris apibudino apie Sandaros veikimą ir jos krypti ir priminė, kad Sandara nuo pat susitvėrimo nebuvo kitokia, nėra ir nebus, kaip demokratiška. Pasakyta kalba buvo karštai priimta su aplodismentais.

Birželio 1 d. aplankė Bostono ir Montello veikėjus.

Red. M. Vaidyla lydimas P. Jankausko, Sandaros 1-mo apskričio pirm. ir S. Jokubausko — 7 kp. pirm. aplankė advokatus Šalnas, adv. F. Bagočių ir kitus. Vėliau visi išvyko į Montello, kur aplankė Sandaros kliubą ir visą eilę Sandariečių ir veikėjų, kur pasitarta įvairiais lietuvybę liečiančiai klausimais. Buvo minty aplankyti ir Norwoodo veikėjus, bet del stokos laiko negalėjo, nes turėjo skubėti į So. Bostoną, kur tą vakarą įvyko veikėjų pasitarimas.

Veikėjų Pasitarimas ir Vakarienė.

Red. M. Vaidyla grįžęs iš Montello rado jau paruoštą paruoštą Moterių Kliubo vakarienę. Po vakarienės įvyko Bostono ir apielinkės veikėjų pasitarimas. Į vieną dieną sunku buvo sukviesti iš toliau, bet ir taip dalyvavo pusėtinas skaičius veikėjų. Dalyvavusių tarpe matėsi: P. Jankus, S. Naudžiunas, S. Jakubauskas, J. Lekys, J. Arlauskas, K. Mereškevičius, B. Tumavičiai, L. Stasiulis, K. Sungaila, J. Kapočiunas, K. Vilaišis, J. Dragašius, K. Pratapas, J. Petrauskas ir daug kitų. Čia red. M. Vaidyla nuosekliai ir taktiškai paaiškino apie Centrą, laikraštį "Sandarą", kad Sandara nekeitė ir nė nemano keisti savo pamatinius principus. Kiekvienas veikėjas išreiškė įvairių minčių ir visų veikėjų ir redaktoriaus buvo ta mintis, kad laikytis plačiausių demokratiškų principų. Veikėjas S. Jakubauskas pareiškė, "kad Amerikoje nėra ir negali buti vietos nė fašistams, nė komunistams ir kad jie tų savo kvailų svajonių negalės įgyvendinti demokratiškoj šaly, kaip Amerika; tik už dyka vargsta." Naktį 12 val. Red. M. Vaidyla išvažiavo į New Yorką, ten dalyvauti Sandariečių ir veikėjų susirinkime.

Red. M. Vaidyla apgailėstavo, kad pirmiau negalėjo aplankyti Naujos Anglijos sandariečių. Pasižadėjo rudenį atvažiuoti ant mėnesio laiko. Aplankys visas Sandaros kuopas ir lietuvių kolonijas. Manoma, kad Sandaros I-mas apskr. veikimas dvigubai sustiprės.

Red. M. Vaidylos Apsilankymu Mass. Sandariečiai Užganėdinti.

Visi skaitėme M. Vaidylos redaguojamą laikraštį "Sandarą", bet mažuma apie jį žinojome, girdėjome ir tik vienas kitas asmeniškai pažinome. Delko? Delto, kad jis yra tas žmogus, kuris savęs negarsina, apie save nieko nesako, bet tyliai, ramiai ir sunkiai dirba idejinį organizacinį ir garbingą lietuvybės darbą. Jis sugebėjo per metų metus išlaikyti laikraščio taktiką ir organizacijos prestižą. Tie, kurie bandė Sandarą sugriauti, arba padaryti ją nedemokratiška, kad ji tarnautų diktaturoms, bet neįstengė to padaryti. Ir dabar visi Sandaros priešai jau pripažįstą, kad nuo Sandaros priklauso ateitis tautiško lietuviško veikimo judėjimas Amerikoje.

Mass. valst. Sandariečiai yra patenkinti turėdami priešaky tokį žmogų kaip M. Vaidyla. Taip pat užganėdinti ir jo apsilankymu. Tas viskas padvigubins ir sustiprins lietuvišką veikimą, nes čia buvo tarp red. M. Vaidylos ir Bostono veikėjų pasidalinimas įvairiais organizacijos klausimais.

Dabar Mass. Sandariečiai lauksime rudens, o rudenį jis mus ir vėl aplankys.

— K. Mereškevičius.

Montello, Mass.

Lietuvių Biznierių ir Profesionalų Sąjunga Rupinasi Apšvieta.

Paskutiniam Lietuvių Biznierių ir Profesionalų Sąjungos susirinkime buvo nutarta paskirti $100. stipendiją gabiausiam lietuviui jaunuoliui, kuris užbaigs Brockton High School. Sukėlimu dar didesnio apšvietos fondo rupinasi specialė komisija, kurios pirmininku yra adv. Antanas Kupka.

Reikia pridurti, jog šioje kolonijoje lietuviai bando užimti geresnes vietas politikoj. Ir jiems neblogai sekasi. Turi savo aldermaną, kuris lošia svarbią rolę miesto taryboj. Lietuvaitė yra net miesto majoro sekretorė.

Pagerbė Du Jaunuosius Yurgeliunus: Praną ir Edmundą.

'Brockton Daily Enterprise' įdėjo paveikslus dviejų musų jaunuolių — Prano ir Edmundo Yurgeliunų, kuriems tapo įteikti "Eagle Scout" ženklai. Šie du jaunuoliai pasižymi ne tik moksle, bet ir savo rimtumu bei geru išauklėjimu.

GARSINKITĖS "SANDAROJE"

Brooklyn, N. Y.

V. Daunoras Atidaro Aptieką

Per vienuoliką metų Vincas Daunoras buvo pasitraukęs iš aptiekorystės. Bet liuosas gyvenimas ir jam nusibodo. Šiomis dienomis jis vėl atidarė aptieką savo name 229 Bedford Ave. P-nas V. Daunoras yra senas tautinės dirvos veikėjas.

Lietuviai Užbaigę Columbia Universitetą

New York. — Šiais metais gražus burys lietuvių užbaigė aukštąjį mokslą Columbijos Universitete. Bachelor of Arts laipsnį gavo Petras Gustainis ir Jonas Zervis. Mokytojų Kolegiją baigė Bernice Pivarunas, Mary Rupšis, Elizabeth Lukas. Medicinos daktaru tapo Margaret Sutelis ir Jonas Tulis. Mechanikos inžinieriu Herbertas Jurgelaitis.

Patriotinis Pavyzdys.

"Dėdė" J. Ambraziejus, kuris turi laivakorčių agenturą 168 Grand St., Brooklyn, N. Y., siųsdamas laiškus į Lietuvą visad užrašo ant voko sekantį obalsį: "Neužmirškite Pavergto Vilniaus!". Pats gi "Dėdė" J. Ambraziejus buvo dalyvis Lietuvių Seimo Vilniuje 1905 metais.

V. Stanis Orlaivių Mokykloj.

Jaunas Vytautas Stanis, sunus Brooklyno sandariečių veikėjo Izidoriaus Stanio, dabartiniu laiku studijuoja orlaivių inžinierystę.

Daug Katalikų Skaito "Laisvę".

Tulą laiką atgal veteranas veikėjas J. Ambraziejus priminė kun. Pakalniui, kad nemažai Brooklyno katalikų skaito bolševikiškus laikraščius. Kun. Pakalnis nenorėjo tikėti. Bet už kiek laiko jis sutinka J. Ambraziejų ir sako jam:

Tiesa sakei; daug parapijonų skaito "Laisvę" tur but nežinodami, jog tai komunistiškas laikraštis.

SLA. Namas New Yorke Nebesąs Saugus

Miesto Komisija Įsakė Skubiai Pataisyti.

New York. — Namas, kuriame randasi SLA. centro raštinė ir "Tėvynės" redakcija, 307 W. 30th St. tapo pripažintas miesto komisijos nesaugiu gyventi. Todėl įsakyta atlikti skubius remontus, kurie, spėjama, kainuos apie $20,000.

Dabartinis susivienijimo centro namas buvo kadaise turtuolio rezidencija. Susivienijimas jį nupirko pradžioj 1911 metų.

Piknikų Lankytojams

Birželio 12 dieną — Baužos darže bus SLA. 217 kuopos gražus piknikas su dovanomis ir visa eile gerų laimėjimų ir, bus ir kugelio... Nepamirškit!

Birželio 19 dieną, Justice Parke (buv. Liepos darže) Palaimintos Lietuvos Draugijos gražus Piknikas.

Rugpiučio 7 dieną 11 Wardo Lietuvių Demokratų Organizacijos didelis Piknikas Ryan's Woods.

MONTELLO, MASS. LIETUVIAI RUOŠIASI PRIE DIDŽIULIO PARADO

IŠ BOSTONO PASIŽADĖJO ATVYKTI JACK SHARKEY IR ĮTEIKTI LAIMĖTOJAMS TAURĘ

Iš Bostono pasižadėjo atvykti Jack Sharkey ir įteikti laimėtojams taurę 10 BC

Muzikalė Programa; Sporto Kontestai ir Rinkimas "Miss Lithuania"

Montello, Mass. — Sekmadieny, birželio 19 dieną vietinė lietuvių kolonija turės savo vasarinę šventę Brockton Fair parke, kur jau seniau yra pastatyta lietuviška bakužė. Iš kilmės prasidės dideliu paradu iš Ames ir Intervale gatvių. Maršuos berniukai ir mergaitės, aprėdyti tautiškuose drabužiuose, o paskui juos seks eilės išdekoruotų automobilių. Gros taip pat ir miesto orchestra.

Susirinkus visiems į parodos vietą, prasidės programa ir kontestai. Iš gražiausių mergaičių bus renkama "Miss Lithuania". Laimėtojai įteiks brangią taurę ne kas kitas, kaip Jack Sharkey, buvęs pasaulinis bokso čempionas. Iš Bostono atvyks šešios Birutės ir padainuos visą eilę liaudies dainų.

Apielinkės lietuviai farmeriai žada surengti arklių lenktynes. Tai bus pirmutinis toks įvykis šios valstijos lietuvių gyvenime. Miesto tarybos narys Feliksas Duksta turi paruošęs visą eilę įdomių sporto kontestų. —J. M—čius.

Darbai Ir Biznis

Mažina Uždarbius

Didžiulė mašinų išdirbystės Westinghouse Mfg. Co., Pittsburghe, paskelbė 10 nuoš. "cut" arba mokesnių numušimą 13,000 ofiso darbininkų ir prižiurėtojams. Sykiu paskelbta, jog tas tik laikinas dalykas.

Kruvini Susirėmimai Kiwanee, Illinois

Dvidešimts vyrų sunkiai sužeista susirėmime tarp C.I.O. pasekėjų ir vietinės unijos. Muštynėse dalyvavo apie 400 asmenų. Nesusipratimai kilo dėl paskelbto streiko, kai Walworth kompanija numušo darbininkams septynius centus į valandą. C.I.O. grupė stovėjo už streiką, tuom tarpu vietinė unija, kuri esanti kompanijos, norėjo dirbti toliau.

Hollywood Daro Gerą Biznį

Visam pasauly yra apie 90,000 kinoteatrų, kuriuose rodoma Hollywoode pagamintos filmos. Pagal Amerikos Prekybos Buto apskaitliavimą, Hollywoodas pelno iš užsienio $110,000,000 į metus.

Nebe pamato krutamų paveikslų žvaigždės gauna šimtus tukstančių dolerių į metus.

Neleidžia Organizuotis

London, Ky. — Federaliame teisme dabar svarstoma byla užvesta prieš anglies kasyklų savininkus ir vietinę policiją už terorizavimą darbininkų ir neleidimą jiems susiorganizuoti. Angliakasiai vienas po kito liudijo, kaip kompanijų pasamdyti mušeikos ir policija užpuola ir net žudo tuos, kurie tveria savas unijas.

Federalė valdžia nusiuntė į kasyklas savo agentus, kurie prižiuri tvarkos.

Armour Kompanija Prakišo

Nacionalės Darbo Santykių Taryba (NLRB) įsakė Chicagos Armour and Company vadėjams likviduoti "bosų" uniją, liautis gąsdinus kitų unijų narius ir priimti atgal į darbą tuos, kurie buvo išmesti už organizavimą darbininkų. Įvykinti šį nuosprendį duota dešimts dienų.

Paieškojimas Nr. 87

Lietuvos Konsulatas Chicagoje paieško sekančius asmenis:

ANUPREVIČIAUS, Antano (Tony Onupry). 1927 m. išvyko Kanadon. Gyveno Box 4337, Yorktown, Sask., Canada.

EVANAUSKY, Katie. 1929 m. gyveno 1700 So. Jefferson St., Chicago, 1930 m. gyveno 1983 Canalport ave, Chicago.

GAIDELIENĖS, Juzės. Kilusi iš Raseinių apskr., Račkiškių km. 1925-26 m. gyveno Chicagoje.

JAKŠTONIO, Augusto. — 1914 m. gyveno Bridgeporte, ant Halsted Street prie šv. Jurgio parap. bažnyčios.

KRISTANAVIČIAUS, Juozapo. 1909 m. išvažiavo į Ameriką. Gyveno Worcester, Mass. Vėliau sakoma persikėlė Chicagon. Apie 64 m. amžiaus.

NORKAUS, Ignaco. Vėliausiomis žiniomis gyvenęs 600--4th ave., Milwaukee, Wis.

PIKTUIŽIO, Antano, 1929-1932 m. laikotarpy gyveno 312 So. Flower St., Los Angeles, Calif., ir 753 Havard St., San Francisco, Calif.

ŽIČKAUS, Tamošio, sunus Vinco. Kilęs iš Račkiškių km., Raseinių apskr. Chicagoje gyveno 1925-26 metais.

Lietuvos Konsulatas,
100 East Bellevue Place,
Chicago, Illinois.

Prekybos Sutarties Reikalu

Kaunas. — Baigiamos diplomatiniu keliu vedamos derybos Lietuvos ir Argentinos prekybos sutarčiai sudaryti.

Latvių Puskarininkų Choro ir Orchestro Ekskursija.

Kaunas. — geg. 28 ir 29 d. Kaune koncertavo 173 dalyvių Latvijos puskarininkų choro ir orchestro ekskursija.

Į LIETUVĄ
TIK SEPTYNIOS DIENOS
Jei keliausite ekspresiniais garlaiviais
BREMEN • EUROPA
Greiti traukiniai prie pat laivų Bremen ir Europą Bremerhavene užtikrina patogią kelionę į Kauną.
Arba keliaukite populiariais laivais
COLUMBUS
HANSA • DEUTSCHLAND
HAMBURG • NEW YORK
Patogus geležinkeliais susisiekimas iš Bremeno ar Hamburgo. Mes pagelbėsime jums išgauti svečių ir immigracijos vizas del jusų giminių iš Europos.
Informacijų klauskite pas vietinį agentą arba
130 W. Randolph St. Chicago, Illinois
HAMBURG-AMERICAN LINE
NORTH GERMAN LLOYD

SUTAUPYTI $20.25 ANT 1938
ŠIAM MĖNESY JUS GALITE
TAPPAN
GAS RANGE

Tvirtai Padarytas--Su Dideliu Kakaliu--Puikus Ir Lengvas Virimas

●Įsigyk šį naują 1938 Tappan Gaso Pečių sutaupant 020.25! Yra grubaus padarymo, laikys ilgiems metams. Tinkamas ir didelei šeimai — erdvus kakalys ir visi kiti parankumai. Stipri kakalio insolacija... Su šviesiu vidum... auksto greičio "Vitaminų-taupymo" deguonė... šviesus viršus... bedumis keptuvas... Padalintas viršus į parankius staliukus vartojimui.

Pamantyk šį puikų Pečių artimiausiam Peoples Gaso Ofise.

MODERN COOKERY.. CONSTANT HOT WATER.. SILENT REFRIGERATION.. GAS HEATING
THE PEOPLES GAS LIGHT AND COKE COMPANY
PHONE WABASH 6000

MODERNIŠKAI ĮRENGTA
Fotografavimo Studija
Visų Rušių Nuotraukos
W. J. STANKUNAS
FOTOGRAFAS
3315 So. Halsted Street
Tel. Yards 1546.

J. HERTMANAVIČIUS
Insurance — Notary Public
Apdraudžia namus, rakandus, biznius, langus, automobilius ir tt.
Padaro Kontraktus, Mortgičius, Leasus ir tt.
814 West 33rd Street
Chicagō, Illinois
Tel. Calumet 6191

Skanus Valgiai
ir Visokie Gėrimai
TOPAZ ALUS
ir Lengvi Užkandžiai
ST. LENDZBERGIO UŽEIGOJ
1435 W. 47th St.
Pusantro bloko nuo Ashland
Kviečiami visi tautiečiai bile laiku, bile valanda.

Englewood 5883-5840
P. CONRAD
STUDIO
420 WEST 63RD STREET
Dar gražiau, moderniškiau įrengta.

Phone Boulevard 7258
LIETUVIŲ ĮSTAIGA
MONARCH
Wine and Liquor Store
John Gaubas, Sav.
3529 So. Halsted St.
Chicago, Ill

ATLANKYKIT SVEIKATOS PIRTĮ
A. F. CZESNA'S BATHS
TURKIŠKOS, RUSIŠKOS SULFURINĖS VANOS IR ELEKTROS TREATMENTAI
Švediški Mankštinimai ir Elektros Masažas
Treatmentai visokių ligų, reumatizmo, nervų atitaisymo šalčio ir taip toliau, su elekriniais prietaisais — Violetiniai Saulės Spindulių treatmentai.
Mineralinės, sulferinės vanos duoda didžiausią kraujo cirkuliaciją, kuomi galima išsigelbėti nuo visokių ligų.
KAMBARIAI DEL PERGULĖJIMO
Moterių skyrius atdaras: Utarninkais nuo 8 ryto iki 12 v. nakties
1657 West 45th Street
Kampas South Paulina Street . Phone Boulevard 4552

Direct Echoes

(AIDAI)

Facts — Humor — Literature — Gossip — News

No. 23—June 10, 1938 VOLUME X

East Prussia Was Once Lithuanian Land

By JOSEPHINE ALEKSA

A incorrect fact has been stated and restated by people who are the "know-alls." And this is due to the belief that Germans occuped and have always lived in East Prussia, but this is not so.

East Prussia was once a part of the Grand Duchy of Lithuania which had extended from the Baltic to the Black Sea. This had been true, until the invasion of the Crusaders —Knights of the Sword and Cross. They conquered the land htat had belonged to Lithuania.

These conquerors forced the inhabitants of the region to accept the Roman Catholic Religion and German language and culture or be entirely annihilated. So, many accepted but a good deal were slaughtered like animals.

There are still geographical names which testify to the nationality of the countries inhabitants of the ancient days. For instance the river which flows through Danzig is still called Raudonė. This is a typical Lithuanian word which was given the river to describe its red mud.

Close to the Lithuanian (present) border on the German side is a town named Tilzit or in Lithuanian Tilžė. This is another example of the original populance. Even today the Lithuanian language is spoken around this area of the border.

Thus, history indicates that not only Klaipėda but also East Prussia up to Vistula River and Danzig belonged to old Lithuania. And Germans were only invaders or conquerors by porce.

GOSSIP COLUMN

A Musical Recital

,The musically inclined students of Lulu Raben are giving a recital of piano and violin. The recital will be held in Perrin Hall, 431 Wabash Ave. The time is 8 p. m. on Tuesday—June 21st.

A Friendly Service

At the wedding ceremonies of Miss Aldona Vaišville at St. George's Church a golden voice will accompany the bride to the altar. The owner of the sweet voice is Miss Albina Kasper a good friend of Miss Vaišville. This will take place on June 11—Saturday.

Basketball Victors

The Lithuanian Sportsman won a basketball game. The rivals were Frenchmen. The score was 36-24. Keep up the good work, boys!

Chevaliers

June 22, a banquet will be held in honor of Mayor Kelly. The occasion is the presentation of the "Order of Gediminas" and the making of a Lithuanian Chavalier of the Mayor.

Graduations Days Are Here!

A little graduation party is being held in honor of Miss Mildred Saltenis, the daughter of Mr. and Mrs. Michael Saltenis. This will be a joyous for parents, relatives and friends of the young lady in question.

News of New Haven, Conn.

A little bit of news has trickled into this office from New Haven, Conn. The news is concerned with a ballet dancer, Miss Aldona Alksnis.

This young lady is certainly reaching a "peak" by dancing as a member of the ballet troupe of the opera 'Carmen'. Good luck and many wishes to twinkling feet in the future!

Participator At A Convention

Mr. K. Mereskevičius of Lynn, Mass. will take part in "Sandaras Convention." To discuss many important questions will be his particular aim.

Notice for Future Date

The editor of this column will soon be saying "sudiev." The reason is a trip to Lithuania. There to be "all" ears, eyes, and nose" is the expected aim. So then. I'll be saying good bye next week until some puture date.

A Lithuanian Boy Gets Two Year Scholarship At Univ. Of Chicago

Daniel Mezlay (Mezlaiskis) briliant Lithuanian student of Wolson Junior College, earned a two year scholarship to the University of Chicago based on competition examinations, interviews and school records. This scholarship is the highest type that the University offers.

Daniel's high school record at harper has been one of the most outstanding in the history of that institution.

He earned three letters in football, holding down the left end position. He also took an active part in intra-mural basketball, baseball and swimming. He was captain of the checker team which won the South side championship.

As for scholarship, Daniel was a member of the National Honor Society and the Legion of Honor. He ranked third scholastically in his class during his last semeter.

Daniel served as Associate Editor and Publisher of the School newspaper, Harper Highway. In addition to this, wrote a regular column called "News Notes". Daniel was chool representative at the National Scholastic Press Convention which was held at Des Moines, Iowa and is a member of the Quill and Scroll, International Honor Society for high school journalists.

Daniel held the position of 4B class president and was reelected as 4B class president. He was a member of the Senior Council and was a frequent contributor of school news to many of Chicago's large newspapers.

After graduating high scholl four months ago, Daniel entered the Wilson Junior College and in five weeks rose to the position of News Editor and the writer of a regular column called 'News-In-Brief' fo the Wilson College Press.

Daniel is a frequent contributor of news articles to the "Sandara".

Prancuzų Spauda Apie Lenkų "Aši"

Laikraščio "Paris-Midi" korsepondentas apie Lenkijos užsienių politiką, tarp kitko, rašo: "Lenkijos sostinė šiuo metu rengiasi kitokiai diplomatinei veiklai, kurios tikslas yra sudaryti savo nuosavą ašį, einančią nuo Helsinkio ikį Bukarešto ir kurios centras butų Varšuva.

Toliau Lenkijos diplomatija visais budais pasistengs tą ašį praplėsti iki Baltijos sostinių. Tuo reikalu tenka pažymėti tą išimtinį interesą, kurį Lenkija skiria Baltijos Santarvės valstybių konferencijai, netrukus turinčiai susirinkti Rygoje. Kadangi ta konferencija susirenka kaip tik po Lenkijos ir Lietuvos normalių santykių grąžinimo, Varšuvoje tikimasi, kad lietuvių, latvių ir estų pasitarimai šį kartą įvyks Baltijos valstybių glaudaus bendradarbiavimo su Lenkija ženkle, ypač kad lenkų lietuvių konfliktas per 20 metų kaip tik trukdė tokį bendradarbiavimą. Lenkijos viešajai nuomonei lenkų lietuvių konflikto likvidavimas įrodęs Sovietų Sąjungos nesuinteresuotumą Baltijos kraštais, ir štai dėl ko toms trims mažoms velstybėms vienintelė naudinga orientacija butų nuoširdus ir draugiškas jų bendradarbiavimas su Lenkija. Kaip tik tokia prasme vėliau reikėtų interpretuoti Becko kelionę į Skandinavijos ir Baltijos valstybių sostines."

Trečia Bendra Tautinė Konferencija

Įvyksta 26 d. Birželio, Scranton, Pa.

Konferencija įvyks Chamber of Commerce Auditorijoj, pačiam centre miesto, skersai City Hall, kampas Washington ir Mulberry St., Scranton, Po., 26 d. Birželio, 1938.

Pirma sesija prasidės pirmą valandą po pietų. Antra sesija — septinta valandą vakare.

Konferencijos tikslas: (1) Suvienyti tautines jėga; (2) Lietuvybės palaikymas Amerikoje (3) Išdirbt planus organizuotam veikimui; parėmimui einančių į Amerikos politiką ir tt.

Kas kviečiamas į Tautinę Konferenciją?: (a) Tautininkai ir Sandariečiai; SLA. seimo delegatai-tės. (b) Visi tautininkai ir Sandariečiai veikėjai iš visų kolonijų atstovai, kurie tik gali atvažiuoti vienai dienai į Scrantoną. (c) Veikėjai veteranai, tautinėje dirvoje. Mes norime jų veidus matyti ir išgirsti sveikus patarimus. (d) Jaunieji šios kartos veikėjai; žodžiu sakant — visus kam rupi Amerikos lietuvių ateitis.

Konferencijos reikale kreipkitės į V. A. Kerševičių, 115 W. Market St., Scranton, Pa.

Konferencijos rengimo komisija:

V. A. Kerševičius
L. J. Savickas
A. Kubilius
Albina Bilskaitė.

RAMUS EŽERO VAIZDAS LIETUVOJ.

TMD. Reikalai

Tėvynės Mylėtojų Draugijos Seimas

Turiu garbės pranešti visoms T. M. D. kuopoms, kad TMD. Seimas yra šaukiamas į Scranton, Pa., Chamber of Commerce Auditorijoj, pačiam centre miesto, skersai City Hall, kampas Washington ir Mulbery Streets, Scranton, Pa. Birželio 27 ir 28 dienomis.

Seimo pirma sesija pirmadienio vakare 7:00 valandą.

Antra sesija antradienio vakare 7:00 val. vakare. TMD. Seimo reikale kreipkitės į V. A. Kerševičius 115 W. Market St. Scranton, Pa. Prašomos kuopos šaukti kupų susirinkimus rinkite atstvus į Seim,ą jei kur kuopa neturtinga, duokite mandatus išrinktiems SLA. kuopų atstovams arba Sandaros kuopų atstovams.

Dėkime visas pastangas kad šį TMD. Seimą padarius skaitlingu atstovais ir naudingu organizacijai. Jei kurios kuopos išgalit—siųskite aukų TMD. reikalams ir pasveikinimus, bei įnešimus. Taip ir pavienių tėvynainių prašau į Seimą siųsti naujų įnešimų, sveikinimų ir nepamirškite šiek tiek kuris išgalit su pasveikinimu aukų prisiųsti.

Sveikinimus, aukas ir įnešimus visais TMD. Seimo surištais reikalais siųskite laiškus tuo adresu: V. A. Kerševičius, 115 W. Market Street, Scranton, Pa.

Linksma Žinia

Atgijo Chicagoj TMD. 27 kuopa. Garbingas lietuvis J. Vaišvila prisiuntė į T M D. centrą sąrašą naujų narių ir narių mokestį sumoje $10.00. Sako pradžia padaryta. Žinant iš praeities 27 kuopos darbštumą neperdėsiu pasakęs kad ši kuopa gali išaugti į trumpą laiką virš šimtinės narių, nes kaip stoja tokie tėvynainiai į kulturinį apšvietos veikimą kaip J. Vaišvila, K. Kolalis, K. Shukis, J. Sondaras, B. Andrišiunienė, F. Raila, J. Ciliauskas, P. Elevičius ir D. Pivarunas ir daugel kitų pasiaukavusių energingų visuomenininkų, tai jiems ir dideli darbai galima lengvai atlikti.

Varde TMD. turiu garbės sveikinti TMD. 27 kuopą. Iš širdies trokštu kad jusų, brangųs tėvynainiai, duoti pasižadėjimo garbės žodžiai išauginti šią 27 kuopą skaitlingą nariais, stiprią finansais ir gyvą veikime bus išpildyti.

Su tikra pagarba,
TMD. Raštininkas,
M. Kasparaitis,
Racine, Wis.

ŠVEDŲ AMERIKOS LINIJA

RENGIA EKSKURSIJĄ
Į LIETUVĄ
Š. M. LIEPOS—JULY 1 DIENĄ
Išplauks iš New Yorko
MOTORLAIVIU "GRIPSHOLM"
Į KLAIPĖDĄ
Per Gothenburgą—Stockholmą
Iš Stockholmo laivu s. s. "Marieholm"
Užgirta Lietuvių Laivakorčių Agentų Sąjungos Amerikoje

VLADAS MUČINSKAS,
Švedų Amerikos Linijos lietuvių skyriaus vedėjas vadovaus ekskursiją iš New Yorko į pat Klaipėdą!

Nuolatinis susisiekimas tarp New Yorko ir Klaipėdos, per Gothenburgą, Švediją. Kelionė prasideda ir baigiasi Švedų Amerikos Linijos laivais.

Kreipkitės į autorizuotą laivakorčių agentą arba

SWEDISH AMERICAN LINE

"Jaunimo" Piknikas Liepos 3-čią Dieną

Chicagoj einantis "Jaunimas" praneša, kad jis rengiasi prie didelio pikniko-išvažiavimo, sekmadienį, Liepos 3 d. Sunset Parke, 135th and Archer Ave.

Numatoma plati programa, kuroj ypatingai publikos susidomėjimą trauka Lietuviškų Joninių Laužas.

Visas to pikniko pelnas eis "Jaunimo" spaustuvės pilnam įrengimui. Chicagos Lietuviam verta jaunųjų žygis paremti.

—J. I. S.

Iš Gundavos Pilies Praeities

Rytprusių spaudoje šiomis dienomis buvo prisiminta, kad šįmet sueina 575 metai nuo Gundavos piliakalnio, prie Alovės upės, stovėjo garsi senprusių pilis. Jos gynėjus ordenas nugalėjo 1256 m., bet vėliau, laike didžiojo sukilimo (apie 1260 m.) prusai stengėsi pilį vėl atsiimti; per ilgas kovas, ėjusias tarp ordeno riterių ir prusų. Gundavos pilis galiausiai buvo sunaikinta. Lygiai po 100 metų Gundavon atvyko pirmieji kolonistai. Pirmasis čia apsigyvenęs vokietis, aludininkas Heisteris, įkurė Gundavos kaimą 1363 m. ir užtai gavo žemės dovanai. Kolonistai naująjį kaimą pavadino anksčiau čia buvusios prusų pilies vardu ir ant piliakalnio įsitaisė kapinyną, kuris čia dar ir šiandien tebėra. Pirmieji kolonistai 10 metų už žemę nieko nemokėjo, o vėliau kasmet Karaliaučiun turėdavo pristatyti duoklę — po 15 skotų (saikų) prusinių fenigų ir dvi vištas už kiekvieną žemės ubą.

Užsimušė du Karo Lakunai

Kaunas. — Birželio 2 dieną ties Bartininkais nukrito karo lėktuvas, užsimušė karo lakunas leitenantas Vidunas ir pus karininkas Vilkaitis.

SANDARA

Yra Amerikos lietuvių demokratiniai valstybinio nusistatymo savaitraštis, išeinąs kas penktadienį, Chicago, Ill.

SANDARA

Patiekia iš viso pasaulio svarbiausias žinias, mokslišku straipsnius ir aprašo įvairius nuotikius iš visojo lietuviškojo pasaulio— Lietuvos ir išeivijos.

SANDARA

Yra vienintelė nacionalė lietuvių organizacija Amerikoj, kuri nevaržo žmogaus dvasinių įsitikinimų, o tik reikalauja, kad but geras ir doras lietuvis.

SANDARA

Yra vienintelė Amerikos lietuvių organizacija, kuri nepriklauso jokiam internacionalui, o tik tampriai surišta su Lietuva ir visa išeivija ir ištikimai jai visą laiką tarnauja.

SANDARA

Susideda iš tokių žmonių, kurie išpažįsta pirmoj vietoj Lietuvybę, o antroj — savo dvasinius bei politinius įsitikinimus.

SANDARA

Yra vienatinė Amerikos lietuvių organizacija, kuri auklėja januomenę lietuviškoj tautiškoj dvasioj, nenuodindama jo proto jokiomis lietuviams svetimo internacionalo dogmomis.

SANDARA

Visuomet stovėjo ir tebestovi už Amerikos lietuvių savitarpinį aptarnavimą visose biznio ir profesijos srityse — "Savas pas savąji,,

SANDARA

Yra geriausia ir rezultatus teikianti vieta įvairių biznių paskelbimui ir tą patarnavimą suteikia prieinamomis

SANDARA

Patarnauja visuose spaudos reikaluose kuopoms, Draugijos, Klubams etc., biznieriams, profesionalams gerai, greitai ir nebrangiai.

SANDARA

814 W. 33rd St. arba 3302 S. Union Ave.
Tel. Calumet 6191
CHICAGO, ILL.

Dvasios Vadas Negali Be Jos Apsieiti

Dalykas štai koks. Pereitam nekaltų bernelių brolijos susirinkime iškilo nemažas kivirčias tarp dvasios vado ir eilinių narių. Priežastis to ergelio buvo žemiški reikalai. Dvasios vadas ėmė išmetinėti piktais žodžiais, kad berneliai apsileido, nesurenka pakanka mai aukų, kad suvesti galą su galais, o jej kur ir pagauna dešimtuką arba "kvoterį", tai tuč tuojau prageria. Jam, girdi, nieko netenka.

"Kaip aš galiu ganyti jusų dušias," šaukė dvasios vadas, "jei jus patys nepaisot apie savo brolija ir jos kilnius tikslus? Įeigos taip sumažėjo, jog nebeturiu iš ko užmokėti savo gaspadinei. Kas bus kuomet ji pasitrauks? Kur aš surasiu kitą? Nebe tie laikai ir nebe tas amžius, kad moteris pasišvęstų be kokio nors asmeniško išrokavimo..."

Situos dvasios vado pareiškimus berneliai sutiko nustebintais veidais. Brolis Tamošius, sėdėdajęs pačiam užpakaly, pašoko iš vietos ir rusčiai paklausė:

"Nagi kokiem paibeliam tau reikalinga gaspadinė? Gyvenk vienas, o jei ne —kraustykis ant burdo ir nereikės pačiam grindų plauti..."

"Lengva jums niekus taukšti," atkirto dvasios vadas. "Visi mano stono asmenys turi nuosavas gaspadines ir jas bro lijos užlaiko. Kai jus sulauksite žilo plauko ir paliausit trankytis po visus užkampius, tuomet jus suprasit ką reiškia namuose moteris, simpatiška, švelni ir supranti, kaip mano dabartinė šeimininkė..."

"Ei, ei! Neskelbk mums herezijos!" suriko brolis Augustinas. "Mes juk sutvėrėm šią broliją, kad prasišalintį nuo moterių, o čia dvasios vadas verkšlena, kad be moteries jis negali apsieiti. Aš reikalau ju, kad dvasios vadas arba persiskirtų su ta Jievos anuke arba rezignuotų iš savo vietos..."

Svetainėj pasigirdo šukiai: "pritariam, tegul pasitraukia, gana veimainybių"... Nariai sukilo ir ėmė triukšmauti.

Bet tuom tarpu atsistojo patsai Krivaitis, kuris grąsindamas pirštu garsiai suriko:

"Ne jums spręsti apie savo vyresniųjų pri atinį gyvenimą. Dvasios vadui reikalinga gaspadinė, kad išprosytį bent sutoną ar pašildyti barščius. O jeigu jis perdaug išnaudoja šią privilegiją, tai jis pats atsakys Praamžiui."

Berneliai buvo priversti nutilti, tačiau skirstydamiesi į savo užkampius jie tarėsi iškirsti šposą dvasios vadui ir jo gaspadinei. Ar tas jiems pa siseks patirsime sekančią sąvaitę.

Sveikatos Skyrius

Šį Skyrių Tvarko ir Prižiuri
Amerikos Lietuvių Daktarų Draugija

Vasaros Maistas

Rašo Dr. J. P. Poška

Džiaugiamės ir linksminamės sulaukę vasaros šilto oro. Atgijusi ir sužialiavusi bei pasipuošusi gamta vilioja visus į miškus, parkus bei paežerius pasikaitinti, pasimaudyti, pakvėpuoti tyru oru bei pailsėti. Taip, vasara visų motutė, visus priglaudžia, visus sušildo, bet kai kada ir perdaug sušildo, net apalpina ir uodą sužaloja.

Tarpe gražių vasaros ypatybių randame ir blogųjų, kurios daug žalos pridaro. Vasaros metu labai greitai genda visokis maistas, o ypačiai šviežia mėsa. Dėl tos priežasties šiuo laiku atsiranda visokios vidurių ligos, kurios ne tik pakenkia žmogaus sveikatai, bet kartais pakerta ir pačią gyvybę. Ypačiai maži kudikėliai daug nukenčia pirmame jų gyvenimo mete, nes dažnai pasitaiko, kad jų maistas truputį apgenda ar surugsta. Mamytė, kuri maitindama kudikį, suvalgo tokių žalėsių, ne gali pastebėti, jog tas maistas kenkia kudikiui.

Mėsiški valgiai, kaip minėjau, greitai genda ne tik namuose, bet ir krautuvėse. Užtai perkant mėsą reikia labai stebėti, kad ji nebutų sena ir pradėjusi gesti. Pigios mėsos ir bargenų reikia saugotis; geriau nusipirkti mažiau, bet geresnės mėsos. Namuose mėsos negalima užlaikyti be ledo arba šaldytuvo. Šaltas van duo be ledo nesulaikys mėsos nuo sugedimo, visgi dažnai tenka girdėti, kad taip yra daroma, tai yra mėsa laikoma šaltame vandenyje per naktį.

Gera ledaunė arba elektrinis šaldytuvas yra geriausia ir saugiausia priemonė apsaugoti maistą vasaros metu. Apsaugojimas maisto nuo sugedimo — reiškia apsaugojimą sveikatos.

Daržovės ir medžių vaisiai irgi labai greitai genda šiltame ore. Jie ne tik genda, bet budamį gerame padėjime dažnai yra apsikrėtę įvairiomis bakterijomis, kurios gimdo visokias ligas. Tas bakterijas daugiausia išnešioja musės, nes jos visur skraido ir visur nutupia ir tokiu budu nuneša ligų perus iš vienos vietos į kitą, užtai visokius medžių vaisius ir visokias daržoves rei kia gerai nuplauti.

Linksminkimės gražios vasa ros sulaukę, bet tuo pačiu metu saugokime savo sveikatą.

Skipitis Išvyksta į Pietų Ameriką.

Kaunas. — Draugijos Užsienio Lietuviams Remti pirm. advokatas R. Skipitis šį mėnesį išvyksta į Pietų Ameriką aplankyti lietuvių kolonijas.

Argentinos Nepriklausomybės Šventė Gegužės 25 dieną

Kaunas. — Argentinos Nepriklausomybės šventės proga Lietuvos prezidentas pasiuntė Argentinos prezidentui sveikinimo telegramą. Už sveikinimus Argentinos prezidentas telegrama padėkojo.

MOKSLO KAMPELIS

Kaip Buvo Ištautinami Prusų Lietuviai?

Vokiečiai pagrobę ir pavergę senovės prusus ir lietuvių kraštus, visokiais budais stengėsi išnaikintį arba suvokietin ti vietos gyventojus prusus ir lietuvius. Toks lietuvių vokietinimas, pažeminimas, niekinimas ėjo visą laiką ligi Duonelaičio, jo laikais ir, žinoma, vėliau — net ligi šių dienų.

Savo tikslo siekdami, vokiečiai griebdavosi biauriausų, nedoriausių budų bei priemonių. Pavyzdžiui, kadaise Prusuose buvo išleista įstatymų, draudžiančių lietuviams dėvėti tokiais drabužiais, kaip dėvėjo vokiečiai, kalbėti lietuviškai ir tt. Žodžiu, visa buvo daroma, kad lietuvis nuolatos jaustusi esąs skriaudžiamas, persekiojamas, niekinamas, kad nuolatos matytų ir jaustų, kad lietuviu buti bloga, niekinga, sunku, kad vienintelis budas išbristi iš pažeminimo, baudžiavos ir skriaudų — išsižadėtį savo lietuviškumo ir virsti vokiečiu.

Savo inteligentijos, šviesuo menės lietuviai neturėjo. Lietuviai buvo tik ukininkai ir įvairios rušies praščiokai. Beveik visi jie ėjo sunkią baudžiavą. Nebuvo kas jais rupinasi, kas juos globoja, kas juos šviečia, kas užstoja jų garbę. Jie buvo visiškai vieni, be savo tikrų vadų. Teisybė, buvo krikščionys — vaikščiojo įbažnyčias ir ten klausėsi kunigų pamokymų. Bet tie ku nigai visi buvo vokiečiai arba suvokietėję lietuviai, šiaip ar taip svetimos dvasios žmonės.

Todėl nenuostabu, kad tokioms sąlygoms esant, lietuviai daugiau išnykdavo, nutausdavo, vokiečiais virsdavo. Bet Duonelaičio laikais lietuvių kalba Prusų Lietuvoje dar plačiai skambėjo.

Be to, aštuoniolikto amžiaus ....pradžioje ir vidury Mažąją Lietuvą ištiko didelės nelaimės: keliasdešimts metų (su pertraukomis) siautė baisųs karai. Ne kartą į šalį buvo įsiveržę rusai, švedai ir kiti svetimšaliai, baisiausiai kraštą naikindami, žmones plėšdami, žudydami, viską tyrais pavers dami. Karai kaip ir paprastai, atnešė su savim badą, marą, doros nupuolimą, ištvirkimą, brangumą ir daugybę kitų ne laimių. Užėjo didžiausias žmo nių mirtingumas. Ištisi sodžiai, net ištios parapijos, valsčiai iš mirė. Daugely vietų lietuviškoji žemė virto tikra dykuma. Bene daugiau nukentėjo Gum binės apskritys ir ypač Talmin kiemis, kur vėliau Duonelaitis klebonavo.

Karams, badui, marui pasibaigus vokiečių valdžia susirupino ištuštėjusiose vietose įkurdinėti atėjunų. Ji pasinaudojo gera proga ir į vietas, kur seniau lietuvių tirštai buvo gyvenama, atgabeno daugybę vokiečių, daugiausia iš krašto vadinamu Zalzburgu. Tuo budu vokiečiai vienu mos telėjimu lengvai didelį lausį Lietuvos plotą pavertė beveik pusiau Vokietija. — **P. Ruseckas.**

Įvairios Žinios

Telšiai

Nubaudė Rabinus

Gegužės 14 d. rabinai su savo auklėtiniais buvo užpuolę kirpėją Z., kam jis šeštadienį dirbęs.

Apskrities Viršininkas įžiurėjęs šią bylą, administraciniu kėliu nubaudė už drumstimą rimties ir trukšmo kėlimą abu rabinus Blochus po 500 litų arba po 15 parų arešto. Kiti 5 nubausti po 50 litų.

Fordo Fabrikai Uždaryti.. Vienai Sąvaitei

Didžiulė Fordo Automobilių dirbtuvė River Rouge, Detroite, tapo uždaryta vienai sąvaitei. Darbininkams tapo pranešta, jog visam birželio mėnesy bus dirbama tik 19 dienų. Visi orderiai esą išpildyti, o kas atsitiks toliau dar nežinoma.

Nekaltai Nuteistas Ješkos Atlyginimo

Du metai atgal vienam Chicagos viešbuty buvo užpulta ir išgėdyta Virginia Austin. Policija tuojau pagavo pasimaišiusį Thomas McCall, 39 metų amžiaus. Žiauriomis prie monėmis jis buvo priverstas "prisipažinti". Teisme Thomas McCall gynėsi, bet "džiuri" nuteisė jį penkiems metams kalėjimo.

Dabar, po dviejų metų, paaiškėjo, jog tą piktadarystę atliko juodukas Robert Nixon. Nekaltai pasmerktas McCall bus paliuosuotas. Kaip girdėt, jis dabar trauks atsakomybėn tuos, kurie klaidingai prieš jį liudijo. Bet iš to, žinoma, vargiai ar kas išeis.

Kaunas Lenkams Dar Vis Yra "Kowno"

Lietuvos Lenkai Pradėjo Šiaušti Del Vardų Keitimo.

Tulą laiką atgal Lietuvos vyriausybė buvo išleidusi patvarkymą, kad iškraipyti vietų pavadinimai butų atitaisyti. Bet prieš tokį įsakymą pasišiaušė Kaune išeinąs lenkų dienraštis, kuris nematė reikalo rašyti Kaunas, vietoj "Kowno".

Per kelias dienas tas dienraštis neišėjo. Paskiau apsigalvojo, pakeitė savo vardą ir vėl pasirodė. Varšuva tuojau paskelbė, jog Lietuvoj "terorizuojamos" lenkiškos įstai-

Kaunas. — Neseniai prasidėjo lietuvių-lenkų konferencija susisiekimo tarifams nustatyti.

Priimtas Vidaus Paskolos Įstatymas

Kaunas. — Vyriausybė priėmė Kauno penkiolikos milionų litų vidaus paskolos įstatymą naujoms mokykloms, prieglaudoms, turizmo namams, pirtims ir prekybos halėms statyti.

Kaune Laukiami Užsienio Lietuviai.

Kaunas. — Kadangi šiais metais laukiama labai daug svečių iš užsienio, tai kilo butinas reikalas tinkamai sutvarkyti ir didelės svečių dalies apgyvendinimas. Iki šiol Kaune jau užregistruota per 1000 kambarių, kame užsienio lietuviai galės pigiai gyventi iškilmių metu.

Iš Varšuvos Grįžo Lietuvių Delegacija

Kaunas. — Iš Varšuvos sugrįžo lietuvių delegacija, kuri tarėsi su lenkais geležinkeliais susisiekti reikalais. Tiesioginio keleivių susisiekimo sutartį abiejų šalių vyriausybės ratifikuos birželio pabaigoje. Prekinių traukinių susisiekimas ateities dalykas — galės buti pradėtas tik prekybos sutartį sudarius, kas dar nesvarstoma.

Liudijimai Susisiekimo ir Kimis Lengvatomis Pasinaudoti Lietuvoje

Kaunas. — Užsienio lietuviai susisiekimo Lietuvoje lengvatomis pasinaudoti liudijimus gaus Lietuvos konsulatuose užsienyje ir Lietuvos sienoms pereiti punktuose.

Dariaus-Girėno Posto Legionierių Ekskursija Lietuvoje Iškilmingai Sutikta

Kaunas. — Į Lietuvą atvykusią Dariaus-Girėno posto apie 100 legionierių ekskursiją pasienyje ir Kaune iškilmingai sutiko organizacijų ir visuomenės atstovai.

Atnaujinkit Prenumeratą

Niekados nėra vėlu užsiprenumeruoti Margutį, bet atnau jinti prenumeratą reikia laiku. Siųskite dolerį per laišką del prailginimo.

Laikas Pirkti Naują
šaldytuvą
ŠIĄ SĄVAITĘ
PEOPLES
KRAUTUVĖSE

Siuloma aukščiausios rųšies Refrigeratoriai už specialiai mažas kainas ant Lengvų Išmokėjimų—kurie pareina apie 15 centų į dieną.

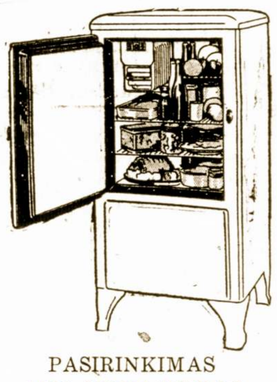

PASIRINKIMAS
1938 METŲ MADOS
• General Motors
• Frigidaire
arba
• Westinghouse
REFRIGERATORIAI
už kainą nuo—
$119.50

Didelis pasirinkimas kitų žymių išdirbysčių Naujų Refrigeratorių už sumažintas kainas—nuo
$79.50

Peoples Krautuvėse rasite gerų pernaujintų Refrigeratorių, turinčių garantiją — Parsiduoda už bargenų kainas, nuo—
$49.50

Lengvųs Išmokėjimai
Pritaikomi Visiems
Nuolaida už senus
mainant ant naujų

PEOPLES FURNITURE MANUFACTURING COMPANY
2536-40 W. 63rd St.
Corner Maplewood Ave.
HEMlock 8400
4179-83 Archer Ave.
Corner Richmond Street
LAFayette 3171
CHICAGO.

MARGUČIO RADIO PROGRAMAI

Pirmadieniais, antradieniais, trečiadieniais, ketvirtadieniais, nenktadieniais ir šeštadieniais nuo 9:30 iki 10:30 p. m.
Sekmadieniais — 1:00 iki 2:00.

SUGEDO RADIO — PAŠAUK
Tel. HEMlock 2343
MARQUETTE RADIO SERVICE
AL. ENDZIULIS, Sav.
5610 S. Maplewood Av.
CHICAGO, ILL.

INSURED
DUODAME PASKOLAS
NUO 5 IKI 15 METŲ
$5000 APDRAUDA
UŽ TAUPOMUS PINIGUS
Keistuto Loan & Building Ass'n.
No. 1
3236 So. Halsted St.
Tel. CALUMET 4118
JOHN P. EWALD,
Secretary

Listen to the Yugoslav Radio Hour of
PALANDECH'S TRAVEL BUREAU AND FOREIGN EXCHANGE
Station WWAE. Every Sunday 1 to 2
536 S. Clark St., Chicago. — Har. 3006

DVI MODERNIŠKOS LIETUVIŲ ĮSTAIGOS
JUCUS SISTERS RESTORANUOSE VISUOMET GERAS IR SKANUS VALGIS, GERAS IR MALONUS PATARNAVIMAS — ŽEMOS KAINOS.
Jucus Sister Restaurants
3241 So. Halsted Street
1608 West 47th Street
CHICAGO, ILLINOIS

VIETA, KUR CHICAGOS LIETUVIAI PERKA SAU ANGLIS

Mes užlaikom tik geriausios rušies anglis ir turim didelį pasirinkimą. Kainos labai prieinamos; užganėdinimas užtikrintas.

Vilija Coal Co.
3700 So. Spaulding Ave. :: Chicago, Ill.
LIETUVIŲ ĮSTAIGA.
Tel. Lafayette 2584.

L. M. Norkus
AMBROSIA & NECTAR
Beer Distributor

GERKIT tik GERĄ ALŲ, padarytą Chicagoj. Visi geria ir mėgsta AMBROSIA Alų, bet, prieto, išdirbėjai nusprendė padirbti dar geresnį alų, kurį užvardino — NECTAR. Šis Alus yra pagamintas iš importuotų pirmos rušies produktų.

Urmo (wholesale) kainomis pristato į alines ir kitas įstaigas. Visuomet kreipkitės pas NORKŲ, kur gausite greitą ir teisingą patarnavimą.

2415 W. 64th Street Tel. Hemlock 6240

Pagelba Nuo Reumatizmo ir Sausgėlės

Nesikankykite savęs skausmais, Reumatizmu, Sausgėle, Kaulų Gėlimu, arba Mėšlungiu — raumenų sukimu, nes skaudėjimai ant patalo paguldo.

CAPSICO COMPOUND mostis lengvai prašalina viršminėtas ligas; mums šiandien daugybė žmonių siunčia padėkavones pasveikę. Kaina 50c., per pašta 55c ar dvi už $1.05.

Dukart tvirtesnė — 75c.

Knyga: "ĮALTINIS SVEIKATOS" augalais gydytis, kaina 50c.

JUSTIN KULIS
3259 South Halsted Street Chicago, Ill.

Chicagoje

Majoro Kelly Bankiete Laukiama 400 Svečių

Trečiadieny, Birželio 22 Dieną Jam Bus Įteiktas Gedimino Ordinas

Iškilmingas bankietas pagerbimui Chicagos miesto majoro E. Kelly įvyks birželio 22 dieną Stevens hotely. Bankietą rengia lietuvių organizacijų atstovai ir jame bus įteiktas majorui Gedimino ordinas.

Iš Washingtono specialiai atvyks Lietuvos atstovas p. P. Žadeikis, kuris pasakys principalę kalbą. Įžanga į bankietą $2.50. Rengimo komiteto pirmininku yra teisėjas J. T. Zuris.

Poni J. Gulbinienė "Sand Dunuose"

Šiomis dienomis poni J. Gulbinienė, ALT. Sandaros 25 kuopos vice-pirmininkė išvažiavo porai savaičių atostogų į Sand Dunes, Indianos valstijoj.

Gydytojai Tyrinėja Jokšio Protą

Žymesni Chicagos miesto gydytojai-psichiatrai dabar tyrinėja lietuvio P. Jokšio stovį, ar jis yra pilno proto ir ar atsakomingas už nužudymą savo dviejų kudikių ir sužeidimą žmonos, kuri dar vis tebėra kritingoj padėty.

P. Jokšius jau pirmiau yra buvęs silpnapročių ligoninėj, iš kurios tik neseniai tapo paliuosuotas.

J. Aleksa Rengiasi Važiuoti į Lietuvą

Žinomas sandariečių darbuotojas J. Aleksa, 3339 S. Morgan St. neužilgo išvažiuos į Lietuvą su savo duktere Josephine. Jis išbus ten trejetą mėnesių.

Viešėjo Chicagoj

Iš Flint, Mich. buvo atvykęs kelioms dienoms į Chicagą Juozas Venckus su žmona, buvusia Aldona Narvidaite. Ponas J. Venckus yra angliško laikraščio redaktorius.

Sodalitiečių Draugija Baigia Pairtį

Mergaičių sodalitiečių draugija prie Šv. Jurgio parapijos jau arti pakrikimo. Sakoma, jog įvykę tuli nesusipratimai tarp kun. Valančiaus ir draugijos valdybos. Keletas veiklių narių jau pasitraukė.

J. Kankauskas Sužeidė Žmogų ir Pateko Kalėjiman

Pradžioj šios savaitės Jonas Kankauskas, 3405 So Union Ave. važiuodamas namo automobiliu atsimušė į einantį skersai gatvę L. Farrell, 3538 So. Emerald Ave., ir jį sunkiai sužeidė perskeldamas galvą.

Jonas Kankauskas tapo areštuotas ir laikomas policijos stoty. Kol nepaaiškės L. Farrell padėtis jis nebus paleistas. Nelaimė įvyko prie 37 gatvės ir Emearld Ave.

—J.B.S.S.

Trečiadieny, Birž. 22 d. Išlydėsim Delegatus į Seimą Scrantone

Chicagos sandariečiai susirinks trečiadieny, birželio 22 dieną 8 val vakare į Sandaros svetainę išlydėti savus delegatus į seimą, kuris įvyks dviem dienom vėliau Scrantone, Pa. Šiam susirinkime bus progos plačiau pasikalbėti ir pasitarti apie tolimesnį veikimą. Turėsime taip pat ir užkandžių.

Adv. J. Borden-Bagdžuinas Californijoj

Pailsėti nuo įvairių visuomeniškų darbų ir pasiliuosuoti nuo Chicagos triukšmo adv. J. Borden-Bagdžiunas pasirinko sau Californiją, kurioj jis dabar praleidžia savo atostogas.

Policija Sulaikė Dvi Jaunas Lietuvaites

Ketvirtadieny, 2 valandą išryto prie Halsted ir 33 gatvės policija sulaikė dvi jaunas 14 ir 15 metų mergaites, apsirėdžiusias trumpom kelnaitėm. Nuvedus į stotį jos pasisakė esančios iš Bridgeporto ir užtrukusios vienoj pramogoj.

Buvo tuoj pranešta tėvams, kurie nuvažiavo atsiimti savo dukterių ir išklausyti kapitono pamokslo.

Milda Šaltenis Baigė Mokyklą

Dar viena lietuvaitė—Milda Šaltenis, 7030 S. Artesian ave. užbaigė aukštąją mokyklą. Ta proga šiam šeštadieny, birželio 11 dieną jai rengiama "Graduation Party." Sveikiname dną arbiturientę!

Listen to the Yugoslav Radio Hour of
PALANDECH'S TRAVEL BUREAU AND FOREIGN EXCHANGE
Station WWAE. Every Sunday 1 to 2
536 S. Clark St., Chicago. — Har. 3006

Musų Pačiu Reikalai

"Pirmyn" Išvažiavo į Lietuvą Atostogauti

Nėra pranašų savam krašte. "Pirmyn" choras pastebėjo tai bėgyje kelių paskutinių metų. Vėliausias nesmagumas įvyko kapinių puošimo dienoj kai "Pirmyn" choro prašės, bet ne pripraše dainuoti Lietuvos himno.

Nieko tokio. Nuvykę į Lietuvą to choro nariai ne tik turės geras atostogas, bet dar pramoks šio to iš kaimiečių, ypač dainuoti himną.

Krikščionybės Įvedimo Jubiliejus

Visos bažnyčios dabar švenčiamas 550 metų jubiliejus nuo apkrikštinimo lietuvių. Bet kaž kodėl Chicagos lietuvių parapijose nematyt didelio džiaugsmo. Priežastis tur but štai kame: kol nebuvom krikščionimis, tol mes nesibijojom nei pragaro, nei pakutų, nei lenkų nei vokiečių. Dabar mums visi yra pavojingi.

Kam Naudingas Šiandie SLA.

Kaikurie susivienijimo viršininkai taip įvertina seimą, kad vežasi su savim ištisus burius delegatų. Apmokėjimas kelionės lėšų ir keli stiklai alaus nulems svarbiausius klausimus toj organizacijoj.

Taigi nauda bus keliariopa. Delegatai pasipelnys ir viršininkams šis tas teks vėliaus. O apie eilinius narius—užmirškime! Jie vis vien nieko nereiškia . . .

SLA. 217 Kp. Piknikas Šiam Sekmadieny

Jei norite linksmai praleisti šio sekmadienio popietį, atvažiuokite į musų SLA. 217 kuopos draugišką pikniką Baužos darže, 87 ir Maple. Bus teikiamos dovanos, linksmus šokiai ir šiaip visokių įvairenybių.

ĮVAIRIOS ŽINIOS

Uždarė Dvi Lietuviškas Tavernes

Majoro Kelly įsakymu Chicagoj tapo uždarytos dvi lietuviškos tavernės. Viena — Bruno Šimkaus, 540 W. 63rd St.; antra—M. Adamauskienės, Bridgeporte. Jie prasikaltę tame, kad pardavinėjo svaiginančius gėrimus jaunamečiams.

Smarkiai Sužeidė Lietuvį

Pereitam trečiadieny Brightonparkietis Antanas Gudelis važiavo automobiliu 43 gatve. Netoli Western Ave. į jį trenkė kitas automobilius, apvertė ir smarkiai sužeidė. Bet A. Gudelio gyvybė nėra pavojuj.

Aviacijos Diena Nepavyko

Sekmadieny, birželio 5 dieną Lietuvių Nacionalis Aero Kliubas buvo surengęs Aviacijos Dieną, kuri tačiau ne labai buvo pasekminga ir rengėjai turės keliasdešimts dolerių nuostolių.

P-NIA ONA FERANTIENĖ IŠVYKO LIETUVON.

Sandariečių žymi veikėja p. Ona Ferantienė su sunum Edgardu jau apleido Chicagą.

Kelias dienas mano pavieštėti New Yorke, o vėliaus išvyksta Lietuvon, kur mano išbuti apie trejetą mėnesių.

Laimingos kelionės, o mes laukime sugrįžtant su nauja energija. — J. A.

Savo laiku, kai tik pasaulinėje rinkoje pasirodė japonų prekės labai pigiomis kainomis, su kuriomis niekas negalėjo konkuruoti, Europos ir Amerikos eksportuojantieji pramonininkai buvo labai nusigandę. Pasirodo, beveik nėra ginklo, kurio negalima butų atremti.

GARSINKITĖS "SANDAROJE"

Išrenduojama

Išrenduojama prieinamomis sąlygomis Saldainių Krautuvė su "staku" ir rakandais (fixtures), arti mokyklos; trys gyvenimui kambariai užpakaly krautuvės, garu apšildomi. Kreipkitės 3358 So. Leavitt St. Tel. Lafayette 5124.

LOANS & INSURANCE IN ALL ITS BRANCHES
Building Management
JOHN P. EWALD REALTY COMPANY, Inc.
3236 S. Halsted St.
Phone CALUMET 4118

MUZIKOS MOKYKLA
Lekcijos: Piano, Dainavimo ir Abelnos muzikos.
A. P. Kvederas
Vedėjas.
6941 S. Clairmont Ave.
Chicago, Ill.

Phone BOUlevard 4272
DR. S. WEISSEL
SPECIALISTAS
Akių, Ausų Nosies ir Gerklės
Akiniai pritaikomi specifiškai
Ofiso Valandos:
Nuo 12 iki 1 diena ir 7 iki 9 vak.
Nedėlioj pagal Susitarimą
756 W. 35th Street
CHICAGO, ILL.

Phone Calumet 7358
DR. M. ZILVITIS
DENTISTAS
3243 South Halsted Stree

Tel. Yards 3557
DR. J. MOCKUS
LIETUVIS DENTISTAS
3401 So. Halsted St. Chicago
Hours: 9-12 2-5 6:30 to 8:30
No Office Hours Wednesday

Tel. Austin 5323
Res. Tel. Cicero 5744w
Akys Išegzaminuojamos
Stiklai Pritaikomi
Dr. J. H. Yorke
OPTOMETRIST
5958 West Roosevelt Road
Chicago, Illinois
Cor. Austin Blvd. & Roosevelt Rd.

LIETUVIAI DAKTARAI
AMERIKOS LIETUVIŲ DAKTARŲ DRAUGIJOS NARIAI

Phone REPublic 2266
Dr. K. Drangelis
DENTISTAS
2403 West 63rd Street
Kampas 63rd ir Western Ave.

Phone Canal 6122
DR. S. BIEŽIS
GYDYTOJAS ir CHIRURGAS
2201 W. 22nd Street
CHICAGO, ILL.
Ofiso valandos: Nuo 1—3 ir 7—8
Seredomis ir Nedėl. pagal sutartį
Rez. 6631 So. Californija Avenue
Telefonas Republic 7868

Phone PROspect 1028
DR. J. J. KOWAR
(KOWARSKAS)
GYDYTOJAS ir CHIRURGAS
2403 West 63rd Street
CHICAGO, ILL.
Ofiso valandos: 2—4 ir 7—9 vak.
Nedėlioj ir Seredoj pagal sutartį
Rez. ir Ofisas 2359 So. Leavitt St.
Tel. Canal 0706

DR. STRIKOL'IS
GYDYTOJAS ir CHIRURGAS
Ofisas: 4645 So. Ashland Avenue
Ofiso valandos:
Nuo 2 iki 4 ir nuo 6 iki 8 val. vak.
Nedėliomis pagal sutartį.
Ofiso Tel: Boulevard 7820
Namų Tel: Prospect 1930

Phone Canal 3122
DR. GEO. I. BLOŽIS
DENTISTAS
2201 West 22nd Street
CHICAGO, ILL.
Ofiso valandos:
Nuo 9:30 iki 12; 1—5 ir 6—8
Rez. 8342 So. Marshfield Ave.
Phone Beverly 1868

Phone VICtory 2514
Dr. A. J. Zimontas
Seniausias Lietuvis
DENTISTAS
3252 So. Halsted St.

ADVOKATAI

Phone Boulevard 3697
LEON S. MIKELONS
LIETUVIS ADVOKATAS
3317 So. Halsted St.
Chicago, Illnois

Namų Tel. Keystone 5286
CLEMENT J. SVILOW
LIETUVIS ADVOKATAS
33 No. La Salle St.
Phone Central 1840
Chicago, Ill.

Telephone Boulevard 2800
JOSEPH J. GRISH
LIETUVIS ADVOKATAS
4631 South Ashland Ave.
Res. 6515 S. Rockwell St
Telephone: Republic 9723

OLIS IR VASALLE
ADVOKATAI
134 No. La Salle St., Suite 1308
Vakarais tik Ketvirtadieniais
3252 So. Halsted St.
Tel. Calumet 6945

JOHN B. BORDEN
LIETUVIS ADVOKATAS
2201 W. Cermak Road (W. 22 St.)
Ofiso valandos: Kasdien nuo 9 iki 5
Vakarais: Panedėlio, Seredos ir Pėtnyčios 6 iki 9
Telefonas Canal 1175
Namai: 6459 S. Rockwell St.
Telefonas Republic 9600

STELLA STRIKOL
Attorney and Counsellor at Law
(Lietuvaitė—Advokatas)
134 No. La Salle St Chicago
Kambarys 1308
Tel. Randolph 0332
Vakarais namuose
6710 So. Campbell Avenue

Tel. Prospect 1012.
KAL & ZARETSKY
LIETUVIAI ADVOKATAI
6322 So. Western Ave., Chicago
VALANDOS:
Panediely, Utarninke ir Ketverge nuo 2 iki 9 vakare.
Seredoj ir Pėtnyčioj nuo 2 iki 6.
Subatoj nuo 12 iki 6.
Res. Tel. Republic 5047.

Res. Tel. Prospect 3785
DR. J. J. ŠIMKUS
DENTISTAS
1821 S. Halsted St.
Telefonas Canal 0257
Val.: 9:30—12; 1—5 ir 6—8
CHICAGO, ILL.

Phone LAFayette 8016
Dr. Alex. J. Shimkus
GYDYTOJAS IR CHIRURGAS
Ofisas ir Rezidencija
4300 S. Fairfield Ave.
CHICAGO, ILL.
Ofiso valandos: Atdara visą dieną — 24 valandų Patarnavimas

I. E. MAKARAS M. D.
Tel. Pullman 1193 ir 8277
10758 So. Michigan Ave.
ROSELAND-CHICAGO, ILL.
GYDYTOJAS ir CHIRURGAS

Phone Boulevard 7042
DR. C. Z. VEZEL'IS
DENTISTAS
4645 So. Ashland Ave.
arti 47th Street
Valandos nuo 9 iki 8 vakare
Seredoj pagal sutartį.

Victory 1522
DR. J. KULIS
Valandos:
9 iki 12 a.m.—6 iki 9 p.m.
LIETUVIS GYDYTOJAS IR CHIRURGAS
3259 So. Halsted St. Chicago

Ofiso Tel. Boulevard 5913
Rez. Tel. KENwood 5107
DR. BERTASH
756 W. 35th Street
Cor. of 35th and Halsted Sts.
Ofiso valandos nuo 1-3; 6:30-8 vak.
Nedėldieniais pagal sutartį.

Phone Prospect 1012
DR. STANLEY JAKUBS
DENTISTAS
6322 So. Western Ave.
CHICAGO, ILL.
OFISO VALANDOS:
Nuo 9 iš ryto iki 8:30 vakare

Phone Hemlock 2061
Dr. Joseph Kella
Dentistas
6558 So. Western Ave., Chicago
Valandos nuo 9 iki 8 vakaro
Nedėliomis pagal sutartį

Tel. Canal 0257
Dr. P. Z. Zalatoris
GYDYTOJAS IR CHIRURGAS
Ofiso valandos:
10:30 iki 12 val. rytais
1 iki 3 val. po pietų
6 iki 9 val. vakarais.
Sekmadieniais: 9 iki 12 val. rytais
Ofisas:
1821 So. Halsted Street
Telefonas Canal 0257
Rezidencija:
6600 So. Artesian Avenue
Telefonas Prospect 6659

Ofiso Tel. Victory 3387
DR. J. P. POSKA
GYDYTOJAS IR CHIRURGAS
3133 S. Halsted St. Chicago
Ofiso valandos:
Nuo 9 iki 12 dieną ir — 7 iki 9 vak.
Išskyrus Antrnio ir Ketvirt. vak.
Rez. 6504 So. Artesian Avenue
Telefonas Hemlock 2374
Res. valandos: 3 iki 6 vakare
Antradieniais ir Šešt. 3 iki 9 vak.

LIETUVOS PRODUKTAI
SALDAINIŲ "FRANKFURTERS" KONDENSUOTO PIENO
KUMPIŲ LAŠINIŲ TREJOS DEVYNERIOS
"PICNIC" KUMPIŲ BARAVYKŲ GINTARŲ
RUKYTŲ KUMPIŲ RAUGINTŲ AGURKŲ ŠIKŠNINIŲ DAIKTŲ
Ateikit į musų "sample room" ir pamatykite šių importuotų produktų. Krautuvėms ir draugijoms specialis patarnavimas.
PRISTATOM VISIEMS IR VISUR
BALTIC IMPORT CO., Inc.
IMPORTUOTŲ SKANUMYNŲ IR VAISTŲ
805 W. 19th St. Tel. Haymarket 3555
Chicago, Ill. J. P. Rakstis, Sav.

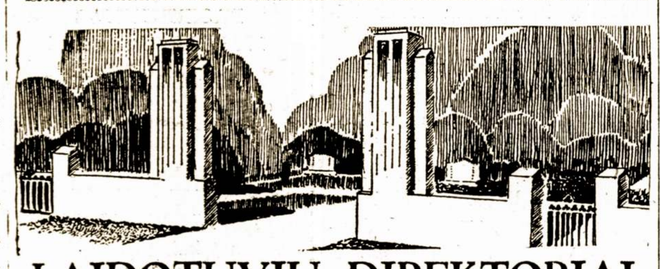

LAIDOTUVIŲ DIREKTORIAI
— NARIAI —
CHICAGOS IR CICEROS LIETUVIŲ LAIDOTUVIŲ DIREKTORIŲ ASSOCIACIJOS
Ambulancų Patarnavimas Dieną ir Naktį
Turime Koplyčias Visose Miesto Dalyse

A. M. PHILLIPS
3307 So. Lituanica Avenue — Phone Boulevard 4139

S. M. SKUDAS
718 West 18th Street — Phone Monroe 2377

PETKUS IR EUDEIKIS
4704 So. Western Ave. — Phone Virginia 0883

I. J. ZOLP
1646 West 46th Street — Phone Boulevard 5203—5566

LACHAWICZ IR SUNUS
2314 West 23rd Place — Phone CANal 2515
SKYRIUS: 42-44 Eest 108th St. — Phone Pullman 1270

P. J. RIDIKAS
3354 So. Halsted Street — BOUlevard 4089

J. LULEVIČIUS
4348 So. California Ave. — Phone Lafayette 3572

S. P. MAŽEIKA
3319 So. Lituanica Ave. — Phone Yards 1138

A. PETKUS
1410 So. 49th Ct., Cicero, Ill. — Phone Cicero 2109

Antanas M. Phillips
LAIDOTUVIŲ DIREKTORIUS
3307 Lituanica Avenue
BOUlevard 4139
(Buvusi A. Masalskio Įstaiga)

Phone Prospect 3242 — Day & Night Service
PAVLAVICIA UNDERTAKING CO., Inc.
L. RECK'AS, Embalmer
Complete Funeral For $75.00
6823 So. Western Ave. — Chicago, Illinois