SANDARA

THE LEAGUE

LITHUANIAN NEWSPAPER

SANDARA
Published by the Lithuanian National League of America
Consisting of 100 Branches Located in all Principal Cities of the United States
MAIN OFFICE
814 W. 33rd St., Chicago Ill.
Calumet 6191

METAI XXV — PENKTADIENIS, LAPKRIČIO -NOVEMBER 11 D., 1938 M. — No. 45

Bruožai

Rašo V. G.

LIETUVA NEPASIDAVĖ HITLERIUI.

JAU IR JIE DUSAUJA.

AMERIKONIŠKA POLITIKA

Anglų spaudoj neseniai buvo paleistos paskalos buk Lietuva pasidavusi Hitlerio globai. Įtakingas liberalų laikraštis "Manchester Guardian" pranešė buk Lietuva pasiuntusi į Berlyną specialę misiją, kuri sutikusi pavesti Klaipėdą nazių šeimininkavimui, o savo užsienio politiką derinti prie Vokietijos.

Beto, Lietuva atsisakiusi nuo draugingumo ryšių su Sovietų Rusija ir pažadėjusi Vokietijai daugelį bizniškų privilegijų.

—::—

Tokios tai yra paskalos. Tiesos čia, žinoma, yra nedaug. Lietuva yra narys Baltijos santarvės, kurioj priklauso taip pat Latvija ir Estija. Tos trys valstybės yra nutarusios laikytis vienos politinės linijos—neitralumo. Reiškia, jos nepasiduos nei Vokietijos, nei Sov. Rusijos, nei kieno kito globai.

Jei Lietuva taip artimai bičiuliautus su Hitleriu, tai Klaipėdos naziai nerengtų šiandie tokių provokatoriškų demonstracijų.

—::—

Chicagos "Vilnis" apgailėstauja, kad "Tėvynės" redaktorius K. Jurgelionis daras perdaug taktiškų klaidų. Jis paminėjęs, buk Pildomos Tarybos nariai nesą tinkami organizacijos turto šeimininkai. "V." tą atremia sekančiai:

Taipgi čionai paženinami Pildomos Tarybos nariai — adv. Bagočius, adv. Gugis ir kiti — kaip nežinėliai, nesuprantą fraternalės draugijos tvarkančių įstatymų ir bent iki šiol nepaisę SLA. finansų."

Matyt, ne be reikalo "bendrafrontininkų" vadai norėjo atiduoti "Tėvynę" Pildomos Tarybos kontrolėn, kad tas organas negalėt nė prasižioti.

—::—

Gyvenimo vargai pagimdo visokių keistenybių. Vienas lietuvis, Kazys Valeikis, iš Pittston, Pa. dirbo prie valdiškų pašalpos darbų—WPA. Žmona pasiskundė teisėjui, kad jos vyras viską prageria ir nieko nebelieka šeimynai. Teisėjas pašaukė K. Valeikį ir išbaręs liepė jam pasilikti namuose, virti ir prižiurėti vaikus, o jo žmoną pasiuntė dirbti į WPA. Vyras, beabejo, turės progos pasimokinti.

—::—

"Sandaroj" nuolatos tilpsta "Tėvynės Mylėtojų Draugijos" skyrius, kuriame aptariami musų kulturos reikalai. Ši draugija, kaip žinome, platina lietuviškas knygas.

Pereitais metais kiekvienam nariui buvo duota už vieną dolerį graži, didelė "Lietuvos Istorija", kuri Kaune kainuoja 17 litų arba 3 doleriai.

Šiais metais irgi siuloma vertingų knygų. Kas mėgsta skaityti, tegul stoja į TMD. eiles. Mes negalime juk pasitenkinti vien "Sapnininkais" arba "Orakulais".

—::—

Praėjo politiški rinkimai, bet lietuviai perdaug jais nedžiaugia, nes jų kandidatai ne buvo statomi ir nelaimėjo.

Airiai politikieriai tyčia skaldo lietuvius, kad jie nesusitartų del savų kandidatų. Kurie turi šiokius tokius valdiškus darbelius, tie tarnauja ne savo tautiečiams, bet "bosams". Del to mums ir nesiseka.

—::—

Telegramos iš Lietuvos praneša, jog žydai pradėjo bėgti iš Klaipėdos ir ieškoti prieglaudos Kaune. Matyt, jie bijosi įsigalėjusių ten nazių keršto.

Tai blogas ženklas. Iki suskaldymo Čekoslovakijos, Klaipėdos naziai nedrįso atvirai priešintis autonomijos konstitucijai. Dabar gi jie nepaiso nieko ir elgiasi savaip. Lietuvos padėtis šiame klausime nėra lengva.

AMERIKA NUSPRENDĖ GINKLUOTIS

DIDINS ORO LAIVYNĄ IR KARIUOMENĘ

WASHINGTON, D. C. — Suvienytų Valstijų armijos generalinis štabas yra išdirbęs planą sustiprinti karines pajėgas. Pirmiausia bus padvigubintas karinių orlaivių skaičius, o paskiau ir nuolatinė kariuomenė.

Suvienytos Valstijos turi 130,000 reguliarės armijos ir 1,500 orlaivių. Į trumpą laiką bus priimta 35,000 naujų savanorių. Kareivių šautuvai taip pat bus pakeisti moderniškais, kurie šauna keturius syk greičiau. Pakeitimų įvyks ir artilerijoj.

Taigi, Vokietijos nazių karingumas sukėlė ant kojų ir ramiausias demokratijas.

Republik-ų Laimėjimas –Žmonių Laimėjimas, Sako Ekspertai

Kaip žinome, paskutiniuose rinkimuose republikonai daugiau laimėjo, negu kad jie ir patys tikėjos. Daugelyje valstijų jie išrinko savo gubernatorius, senatorius ir kongresmanus.

Demokratams atėjus į valdžią, 1932 metais, šaly buvo apie 12 milionų bedarbių ir tiek pat priskaitoma ir šiandien, neskaitant, kad milionai dar yra pusiau bedarbiais — dirba ant WPA už 55—60 dolerių į mėnesį. Šalies gyventojai tą viską matydami, grįžta atgal prie republikonų ieškoti išganymo. Ar jie tą išganymą ras — parodys netolima ateitis. Tačiau įvairūs expertai sako, kad su pradžia 1939 m. viskas kryps į gerąją pusę, ypač tuose staituose, kur republikonai laimėjo.

Minties laisvė yra sielos gyvybė. — **Voltaire.**

Aną Syk Mes Įdėjom "Washington Post" laikr aščio Karikaturą. Dabar Mes Pakartojam Savąją Tuo Pačiu Klausimu —

JAUNŲJŲ VEIKIMAS PLEČIASI

Chicagos "Jaunoji Sandara" Auga Nariais ir Veiklesniu Darbu.

Pereitą žiemą įsisteigus "Jaunosios Sandaros" chorui ir "Jaunosios Sandaros" skyriui, prasidėjo jaunųjų tarpe reikštis noras organizuotomis jėgomis ką nors veikti. Šiam rudens ir žiemos sezonams prasidėjus, vėl sekmingai pradėjo tęsti savo darbuotę choras, o taipat ir 'J. S." skyrius. Prie buvusių iniciatorių prisidėjo veikli ir daug norinti dirbti panelė **Minnie Augustinaitė.** Naujų narių šį rudenį jau įstojo apie 30.

Kliubo Krikštynos

Anksčiau "JS" skyrius savo veikimui laikydavo pasitarimus mus veikimo reikalais, rengė pasilinksminimus, prisidėdavo darbu vyresniųjų sandariečių rengiamoms pramogoms. Šį rudenį, padaugėjus jėgomis ir skaičiumi, nutarė įsisteigti kliubą. 812 W. 33rd St. (antrame aukšte) išsinuomavo tamtinkamas patalpas ir ten kas vakarą susirenka pasikalbėti, pažaisti bei šiaip draugiškai liuoslaikius praleisti.

Nauja Valdyba

Lapkričio mėn. 4 d. Jaunoji Sandara perrinko savo valdybą, į kurią įeina šie asmenys: Minnie Augustinaitė — pirm., Bruno Gediminas—vice-pirm., Johanna Pociutė — sekret. ir Algirdas Valas — iždininkas.

DOVANOS IR SVEIKINIMAI

Pagyvėjus veikimui, kliubo įsisteigimo ir atidarymo proga, lapkričio mėn. 4 d. Lovick Florist, 3316 S. Halsted St., atsiuntė didelę ir gražią gėlę. Leo Vaičikauskas, 3203 South Halsted St., Lucky Inn tavernos savininkas, kliubo atidarymo proga padovanojo alaus ir galioną vyno. "Home Crystal Laundries", 4202 S. Western Ave., kurioje dirba musų narių ir turėdama daug lietuvių klijentų, prisiuntė "JS" sveikinimą—telegramą.

Svarbesni Pasaulio Įvykiai

DEMOKRATIJAI GRĘSIA PAVOJUS

Senatorius Gerald Nye, kalbėdamas Chicagoj, pareiškė, jog demokratijai grėsia išnykimo pavojus, jei Suvienytos Valstijos, Anglija ir Prancuzija nesudarys vieningo fronto.

Sen. Nye mano, jog ši šalis turėtų pasipriešinti japonų imperializmui Kinijoj.

JERUZALĖJ SPROGDINĖJA BOMBOS

"Taika žemėj ir gera valia žmonėse" nebeviešpatauja ir šventojoj žemėj. Kautynės tarp arabų ir žydų tebesitęsia, nepaisant anglų panaudotų griežtumų.

Šiomis dienomis mesta bomba išsprogdino amerikiečio krautuvę Jeruzajėje.

GRIUVA LEWISO "IMPERIJA"

Stebėtinai greitai išaugusi antroji CIO unijų federacija, po vadovybe John Lewis, pradėjo griuti. Šiomis dienomis iš jos pasitraukė turtinga pinigais ir turinti 250,000 narių siuvėjų unija. Galimas daiktas, jog kriaučių keliais nueis ir kitos unijos.

Ir Bolševikai Areštuoja Ukrainiečius.

Kievas. — Bolševikų slaptoji policija areštavo apie 80 studentų už "šovinistinį nacionalizmą". Vargšai ukrainiečiai! Juos persekioja už savo tautybę ne tik lenkai, bet ir Maskva.

POGROMAI ŽYDAMS VOKIETIJOJ

VOKIEČIAI VĖL PUOLA ŽYDUS: ŽUDO IR NAIKINA JŲ TURTĄ

Iš Berlyno pranešama pasibaisėtinos žinios. Šią savaitę ten įvyko keli puolimai ir plėšimai žydų įstaigų. Grupės nazių mušeikų ėjo per žydų krautuves, daužė langus, ėmė gerybes. Jei kurie tiems mušeikoms pasipriešino, tai buvo sumušti, kiti mirtinai peršauti. Bonndorf'e naziai puolė žydų jaunimo stovyklą. Be sunkiai apmuštų ir pavojingai sužeistų vienas vietoj nušautas.

Apiplėšė krautuves

Vienna, Austrijoj, naziai puolė žydus, daug sužeista ir vieas mirtinai peršautas. Sudeginta ar šiaip sunaikinta 21 žydų sinagogų. Daug žydų papildė saužudystę. Daugely Vokietijos miestų žydai buvo puolami. Baisiai piktinantis vaizdas buvo Berlyne, kuomet mušeikų buriai puolė žydus, daužė jų krautuves, ėmė jų vertybes ir atidavinėjo kitoms, nazių krautuvėms. Tuomet policija, vietoj žiurėti tvarkos, vaikščiojo sau be jokio susirupinimo, be jokio škrupulo, tarsi čia viskas butų ramiausiai.

Policija nedraudžia mušeikų

Policijai tą "ramumą" padėjo palaikyti ir daug šiaip jau žmonių. Jie vaikštinėjo gatvėse pasirėdę, šypsančiais veidais šnekučiavosi ir pridengdinėjo teroro scenas. Policija net nedraudė tokių pusbernių, kurie "dėl savo smagumo" vaikė senelius žydus atvėmis. Kiti seneliai buvo prievarta ištempti iš jų namų ir tąsomi gatvėse.

Kada mušeikos pailso ir patenkino savo "aukštai išvystytus jausmus," tai prasidėjo areštai.

Lenkų Kariuomenė Puola Galicijos Ukrainiečius

Anglija išleidžia vieną bilijoną dolerių oro laivynui

Anglijos oro laivyno sekretorius Sir Kingsley Wood praneša, kad Anglija sekančiam metui padidinimui oro laivyno skiria bilijoną dolerių. Jis tvirtina, kad Anglija, turėdama tokį oro laivyną galės apsiginti nuo bile užpuoliko.

Oro laivynan įmama daug naujų vyrų. Iki šiol jau paimta virš 85,000, iki birželio mėesio, sako, bus paimta į orlaivininkiją 100,000 vyrų. Buvęs užsienio reikalų ministeris Eden sako, kad Anglija, turėdama savo kontrolėj tokį žemės plotą, apsiginklavime negali stovėtį antroj arba trečioj vietoj.

Du Kauno profesoriai dėl garbės įžeidimo nubėgo į teismą

Prof. T. Ivanauskas Patraukė Tieson Prof. St. Kolupailą.

Praėjusią vasarą prof. Kolupaila parašė str. į "XX Amž.", kuriame, be ko kita, sakoma, kad Žuvinto ežerą valdžia atidavus prof. T. Ivanausko globai, o prof. Ivanauskas nuo savęs ežerą išnuomavęs Simno žydams žuklauti, nors tame ežere esą retos gyvunijos, kurią draudžiama nai kinti.

Prof. T. Ivanauskas šį prof. Kolupailos teigimą laiko neteisingu, turinčiu tikslą tyčia Ivanauską įžeisti, nors str. autorius gerai žinąs, kaip ištikru jų yra ir iš savo darbo privaląs tai žinoti.

Todėl tie du profesoriai turės pasiaiškinti teisme ir jų byla neužilgo bus svarstoma.

Klaipėdos vokietininkai demonstruoja savo politinę galią

KLAIPĖDA, Lapkričio 8 d. —Direktorija atleido keturis lietuvius mokytojus. Seimelio rinkimų komisija pripažino Kariuomenės Teismo Apeliacinių Rumų baustiesiems rinkimų teises. Neatsižvelgdama pesekmių, Direktorija rengiasi išleisti patvarkymą vietoj gubernatoriaus vetuoto įstatymo kovai su bedarbe. Iš lietuvių ir toliau atiminėja pasus, o buvusius Neumano bylos kalinius skiria pareigunais. Klaipėdos žydai ruošiasi apleisti kraštą, ieško Kaune butų bei patalpų krautuvėms ir įmonėms.

Lapkričio 4 d. Rusnėje demonstravo vokietininkai, kurie traukė abu vokiečių himnus.

Lenkai Tikisi Atplėšti Nuo Čechoslovakijos Ir Ruthenią

TERORISTINĖS PRIEMONĖS UŽGNIAUŽT UKRAINIEČIŲ JUDĖJIMĄ

RYGA. — Amerikos laikraščių korespondentai praneša, jog lenkų teroras prieš Galicijos ukrainiečius vėl padidėjo. Kariuomenė ir policija pakartotinai puolė ukrainiečių demonstracijas Lvove ir daugybę užmušė arba sužeidė. Ligoninės esą užpildytos sužeistais.

Ukrainiečiai reikalauja sau daugiau ekonominių ir politinių teisių. Beto, jie protestuoja prieš Lenkijos užsimojimą pasigrobti ir Čechoslovakijos ukrainiečių apgyventą Ruthenią.

Tačiau lenkų generolai tikisi atliktį Čechoslovakijai dar vieną operaciją ir sujungti sieną su Vengrija. Dabartiniu laiku šimtas tukstančių lenkų kariuomenės stovi Galicijoj "nuraminimui" ukrainiečių ir čechų.

Maskvoj Areštuotas Buvęs Lietuvos Komisaras

Maskva. — Apvalymas komunistų partijoj tebesitęsia. Šiomis dienomis tapo areštuotas senas komunistas S. Dimanšteinas, kuris 1919 metais buvo revoliucinės valdžios darbo komisaras ir skaitėsi Kapsuko pagelbininku.

PROF TAMOŠAITIS ATSISTATYDINO

KAUNAS, lapkričio 8 d.— Šiomis dienomis iš Visuomeninio Darbo Valdybos atsistatydino generalinis sekretorius prof. Izidorius Tamošaitis.

MARIJAMPOLĖ

Žuvinto Pakraščiuose Ereliai Puola Paukščius.

Šiemet prie Žuvinto ežero esančiose paliose apsigyveno keletas erelių, kurie čia išsiperėjo vaikus. Kol Žuvinte buvo gausu laukinių ančių ir paukščių, tol ukininkai iš tolo stebėjosi didžiais oro karaliais, tačiau dabar, paukščiams išskridus, ereliai pradeda lankytis aplinkiniuose kaimuose ir grobti naminius paukščius. Ereliai tiek drąsus, kad nedaro išimčių net žąsims. Ukininkai susirupinę apsaugoti paukščius nuo "puolimų iš oro".

SANDARA

THE LEAGUE

LITHUANIAN NEWSPAPER

LITHUANIAN WEEKLY NEWSPAPER
Published Every Friday by the
LITHUANIAN NATIONAL LEAGUE of AMERICA

Editorial Office:
814 West 33rd St., Chicago, Ill. Telephone Calumet 6191

SUBSCRIPTION RATES:
In The United States per year $2.00
In Canada and All Foreign Countries per year $3.00

Entered as second class matter OCTOBER 25th, 1928, at the Post Office at Chicago, Illinois, under the ACT of MARCH 3, 1879.

Sandara yra Savaitinis Laikraštis, leidžiamas kas Penktadienis.
Sandara yra Organas Amerikos Lietuvių Tautinės Sandaros,
814 West 33rd Street, Chicago, Illinois.

UŽSAKYMO KAINA:
Suvienytose Valstijose metams $2.00
Užsienyje metams $3.00

A. L. T. SANDAROS 25 METŲ JUBILIEJAUS BELAUKIANT.

Ateinančiam sausio mėnesy musų organizacija švęs sidabrinį, 25 metų jubiliejų. Daugelis musų darbuotojų, kurie prisidėjo prie jos įkurimo dar yra gyvi ir aktyvūs. Jiems šios sukaktuvės bus ypatingai malonios. Vėliau stojusiems į ALT Sandaros eiles, 25 metų jubiliejus yra taip pat nemaža šventė, lygiai kaip ir visai Amerikos lietuvių išeivijai.

Perbėgę mintimis tą visą laikotarpį nusistebėtumėm, kiek darbo, kiek pastangų, entuziazmo ir pasiaukavimo buvo pašvęsta lietuvių ir Lietuvos reikalams! Kiek energijos įdėta, organizuojant išeiviją ir įkvėpiant jai tautinę sąmonę; kiek aukų surinkta ir pasiųsta atgimstančiai musų senai tėvynei Lietuvai!

Tai praeitis, kuria galime pasidžiaugti. Bet tas ne viskas. Prieš save turim galybes naujų darbų: rupintis išeivijos ateitimi, plėsti jos kulturą, palaikyti tautinį susipratimą. Pačią A. L. T. Sandarą, kaipo šios darbuotės pionierių, reikalinga stiprinti, paremti ir apie ją burtis. Šiandien, kaip ir praeities laikuose, pasekmingą darbą gali atlikti tik organizuoti, idejiniai vieningi lietuviai, kurie dėl savo tautos gerovės nesigaili pašvęsti atliekamą valandą ir atliekamą centą.

Taigi, besiartinantį A. L. T. Sandaros 25 metų jubiliejų paminėkime plačiai ir iškilmingai. Tokie minėjimai įkvėps mumyse daugiau pasitikėjimo savimi ir tomis idejomis, kurias mes skelbiame. Šis jubiliejus tebuna musų visų tautinio darbo šventė.

UKRAINIEČIAI KELIA RIAUŠES PRIEŠ LENKUS.

Lvove, Galicijoj, šiomis dienomis įvyko ukrainiečių su lenkais susirėmimas. Nuo 1920 metų, kai lenkai, pasigrobę Ukrainos dalį, pradėjo persekioti jos gyventojus, ukrainiečiai įvairiais budais kovojo ir reiškė savo protestus prieš lenkų priespaudą. Po kiekvienų riaušių, demonstracijų ir protestų, lenkai vis davė pažadus ukrainiečių neskriausti. Tačiau iki šiai dienai taip viskas pažadais ir nueina. Šiomis dienomis, kai lenkams nepasisekė susijungti su Vengrija, tai ukrainiečiai laikė "padėkavonės pamaldas," kad tai lenkams nepavyko atsiekti ir nuskriausti jų brolius ruteniečius. Po pamaldų prasidėjo eisena-demonstracija. Ukrainiečiai demonstrantai šukavo: "Lai gyvuoja Ukraina!" "Šalin Vengrija ir Lenkija!"

Policija, žinoma, demonstrantus greitai išsklaidė. Bet to neužteko. Lenkai tuojau surengė demonstraciją prieš ukrainus ir maršuodami pradėjo daužyti ukrainiečių įstaigas ir bažnyčių langus. Ukrainiečiai vėl susispietė į burį ir pradėjo lenkų demonstrantams kailį karšti ir daužyti jų įstaigas. Lenkų buvo daug daugiau ir todėl ukrainiečiai ir jų įstaigos daugiau nukentėjo. Prie to, lenkų policija, atėjus maištą malšinti, irgi nepasigailėjo pavartoti buožes ant ukrainiečių galvų.

Maištas numalšintas, bet ukrainiečiai sako, kad tuomi viskas dar neužsibaigs. Po lenkais yra virš 7 milijonų ukrainiečių ir jie nesiduos nutautinti ir jų įstaigas pasisavinti.

MUSŲ IŠEIVIJA IR LIETUVOS SAUGUMAS.

Nėra reikalo slėpti, jog šiandien nepriklausomai Lietuvai gręsia pavojus iš dviejų pusių — vokiečių ir lenkų. Nepaisant kiek Lietuva neparodytų nuolaidumo ir kaip kantriai ji nepriimtų įžeidimus, Varšuva ir Berlynas ieškos patogių progų uždėti ant Lietuvos savo letenas. Kuomet vilkas jaučiasi alkanu, jis nepaiso ar avis yra prasikaltusi jam, ar ne; jis pagriebia ir drasko ją.

Tokiose aplinkybėse Lietuva turi buti pasirengusi prie visko. Jei ginklas yra persilpnas, kad apsaugoti kraštą nuo užpuolimų, tai reikalinga paieškoti kitokių priemonių. Pirmiausiai — lietuvių tauta turi parodyti savo vidujinį stiprumą ir norą buti laisva. Jei priešai žinos, kad lietuviai yra kieti, kaip uola, tai jie nebandys taip greitai mus praryti, nes iš to gali patys tureti nemalonių pasekmių.

Sustiprinimui lietuvių tautos griežtumo ir noro laisvai gyventi, reikalinga ir Amerikos lietuvių pagelba. Ne vien padrąsinimais, ne vien atsišaukimais ir rengiamomis demonstracijomis mes tą galim padaryti. Visas musų kasdieninis veikimas turi butį įrodymu, jog mes, Amerikos lietuviai, nors skirtingai žiurėdami į Lietuvos vidujinę tvarką, visvien esame griežtai pasiryžę saugoti Lietuvos nepriklausomybę.

Daug mes pagelbėtume Lietuvai, jei bent šiuo momentu liautumemės skelbę savo spaudoj ir susirinkimuose apie nepakenčiamą ukininkų padėtį Lietuvoj ir tėvų krašto "nekulturingumą." Juk tas griauna pačių lietuvių pasitikėjimą savo valstybe, o ne vien dabartine valdžia.

REPUBLIKONAI ŠIEK TIEK ATSIGRIEBĖ

Pereito antradienio balsavimuose republikonai laimėjo keletą gubernatoriaus vietų ir pusėtiną skaičių atstovų kongrese. Tame nieko nuostabaus. Žmonėms, ilgainiui pradeda nusibosti vienos partijos šeimininkavimas ir jie bando duoti progos kitiems.

Pagaliau ir demokratų partija nieko stebuklingo negalėjo atlikti. Ji pagerino bedarbių buvį, bet depresijos neįstengė prašalinti. Jei demokratai nesusigriebtų, tai už poros metų į Baltąjį Namą atsisės republikonas. Tokie "stebuklai" labai galimi.

APŽVALGA

B. BALUČIUI SIULĖ UŽSIENIO MINISTERIO VIETĄ.

Kadangi dabartinis Lietuvos užsienio reikalų ministeris S. Lozoraitis jau seniai yra įteikęs rezignaciją ir savo pareigas eina tik laikinai, tai toji vieta buvo pasiulyta gerai žinomam Amerikos lietuviams p. B. Balučiui, kuris yra Lietuvos atstovu Londone.

Tačiau, p. Balutis atsisakė ją priimti, nes ministerio kariera yra labai nepastovi ir reikalauja stiprių nervų. S. Lozoraitis planuoja užimti atstovo vietą Romoje, kur yra labai gražus atstovybės rumai, nupirkti nuo vieno Amerikos milionieriaus.

GERAI POLITIKAUTI, KAI SLA. APMOKA.

Vėliausioj savo laidoj, So. Bostono "Keleivis" paskelbė tokį dalyką:

Šiomis dienomis Brooklyne lankėsi P. Grigaitis, "Naujienų" redaktorius. Jis turėjo su socialistų 19 kuopos nariais platų ir atvirą pasitarimą dienos klausimais. Socialistai mano, kad jo atsilankymas buvo reikšmingas ir naudingas jų eilių sucementavimui..."

Kadangi p. Grigaičio kelionė iš Chicagos į New Yorką ir atgal buvo apmokėta iš S. L. A. iždo ir beto jis dar gavo per savaitę 8 dolerius į dieną, tai po visų tokių pasitarnavimų saviems socialistams p. Grigaitis turėtų grąžinti susivienijimui mažiausiai šimtinę dolerių.

GAVO NOBELIO DOVANĄ

Amerikos literatė, Pearl Buck, autorė veikalo "The Good Eart," kuris rodomas ir filmose, gavo 1938 metų Nobelio literaturinę premiją. Taip pat italų mokslininkas profesorius Fermi, gavo dovaną už pasižymėjimą fizikos srityje.

Mrs. Pearl Buck dovana siekia $37,975.

Organizuoja Lietuvių Skyriaus Komitetą.

New Yorke norima sutverti iš musų centralinių organizacijų atstovų komitetą, kuris rupintusi "Lietuvių Dienos" surengimu Pasaulinėj Parodoj 1939 metais. Pirmutinis to komiteto posėdis įvyks lapkričio 27 dieną Lietuvos konsulate.

ALT. Sandara rengiasi pasiųsti ten bent porą savo atstovų.

KAROL KAUTSKY MIRĘ DIDELIAM SKURDE

Socializmo apaštalas ir teoretikas Karolis Kausky neseniai pasimirė dideliam skurde Amsterdame, Holandijoj, sulaukęs 84 metų amžiaus. Naziams užėmus Austriją, jis turėjo bėgti iš ten ir ieškoti prieglaudos sietur.

Už įsigalėjimą nazizmo ir fašizmo, K. Kautsky meta kaltę ant bolševikų, kurie sudraskę darbininkų judėjimą ir sustiprinę reakciją visoj Europoj.

TRUPINIAI

Žmonės meldžiasi 940,000 vietose

Visame Europos saužemyje daugiausia bažnyčių yra Berlyne, kur jų yra net 260; Vienoje bažnyčių yra 135, Miunchene per 100, o Romoje tik Viso Europoje, rašo užsienio spauda, didesnių bažnyčių yra 78,000. Kartu su mažesnėmis įvairių tikybų bažnyčiomis viso Europoje maldos vietų yra 247,000. Visame pasaulyje, kaip apytikriai apskaičiuojama, maldos vietų yra 940,000.

Seniausias Javas — Miežiai

Senovės mokslo yra nustatyta, kad Europoje seniausias javas yra miežiai. Jie Europoje jau buvo siejami ankstyvojo akmnes periode. Vėliau iš Azijos į Europą atėjo ir kviečiai. Šalia miežių vėlyvojo akmens amžiuje ir kviečiai jau buvo vartojami žmonių kasdieniniam maistui — duonai.

Vedybų Prohibicija Baltimore

Baltimorės miesto balsuotojai panaikino įprotį, kad norintieji apsivesti gali tą pačią dieną gauti leidimą ir atlikti ceremonijas. Dabar išėmus "laisnį" dar reikės palaukti porą dienų ir tik tuomet maršuoti prie altoriaus.

Muzikaliai instrumentai: harpos, trimitai ir bubinai buvo vartojami Mesopatamijoj tukstantis metų prieš Kristų. Smuikos gi pirmiausia pasirodė Indijoj.

MOKSLO KAMPELIS

Tikėjimas į Vilkolakius ir kaip jie atsirado pas lietuvius?

Prietarai Apie Žmones, Kurie Pavirsdavo į Vilkus. Bausmės Už Nuodemes. Kaip Buvo Galima "Užčėravoti"?

Iki šių dienų dar yra užsilikęs vardas — "vilkolakis". Ką jis ištikro reiškia nedaugeliui tėra žinoma. Keliolika metų atgal Kaune tuo vardu gyvavo menininkų draugija; šiandie vienas kitas pavartoja jį kaipo slapyvardę arba parašo pasaką ir apkrikština ją vilkolakiu.

Senovės laikais tas vardas turėjo šiurpią prasmę. Del tam tikrų nusikaltimų ar kam nors kerštaujant, visas burys žmonių pavirsdavo į vilkus ir bėgiodavo po laukus. Jei kam pasitaikydavo nušauti tokį vilkolakį, tai po odos surasdavo liekanas žmoniškumo ypatybių. Ištisi kaimai pavirsdavę į tokius gyvunus ir tik su dideliu vargu ir burtų pagelba juos pasisekdavo grąžinti į žmogystas.

Pagonystės laikais tokiem nelaimingiems buvo nuskirtas specialis dievas, kuris turėjo žmogaus kojas ir liemenį, bet vilko galvą. Tas dievas nuspręsdavo kaip ilgai turi tęstis pabauda ir kada vilkolakis galės grįžti į normalį stovį. Krikščionybės gadynėj istorija tapo pakeista ir šv. Stanislovas liko paskelbtas vilkolakių patronas.

Paversti žmogų į vilką galėdavo burtai, prakeikimas, užmetimas vilko odos ir pan. Dar prieš pasaulinį karą Žemaitijoj buvo galima išgirsti pasakojimų, kaip vestuvėse keli ar keliolika asmenų pavirsdavo vilkais. Esą, kiek vėliau vienas vilkas buvęs nušautas ir po jo odos surado nuotakos ranką su žiedu. Matyt, tie "veselninkai" buvo kuomi nors prasižengę.

Senovės lietuviai tikėjo, jog žmogus gali pasikeisti į medžius, gyvunus ir akmenis. Tai seselė pavirsta į gegutę, tai bernelis — į berželį svyrunėlį. Del to jiems buvo paprasta ir naturalu, kad už tam tikrus prasižengimus ar kam kerštaujant žmonės staiga tapdavo vilkais arba vėl atsiversdavo.

Kražių Skerdynių Sukaktuvės

Šio mėnesio 11 dieną suėjo 45 metai nuo Kražių skerdynių, kai kazokų buriai užpuolė beginklius kaimiečius ir daugelį užmušė arba sužeidė.

Ruduo Lietuvoj

Šaltas vėjas blaškos
Po miškus ir sodus.
Kur tiktai pažvelgsi —
Reginys nuobodus.

Žiuri į kalnelį —
Niukso ten rugienos,
Liudi ten berželis,
Liudi jis pats vienas.

Pilkas laukas stovi,
Visas nutuštėjęs,
O po jo tuštybe
Blaškos šaltas vėjas.

— K. Binkis.

Trumpai Iš Lietuvių Kolonijų

NepasisekėUžvaldyti SLA. 2 Apskričio Naujoj Anglijoj

Sekmadieny, spalio 30 dieną Worcester, Mass. įvyko S. L. A. 2-ro apskričio suvažiavimas, kuriame dalyvavo apie 70 delegatų, atstovaudami 1,500 narių. Renkant apskričio valdybą buvo visaip bandoma pravesti socialistų ir komunistų kandidatus. Tačiau į valdybą pateko veik visi sandariečiai. Pirm. likosi A. Kriaučiačialis; vice-pirm. p. Jankus; sekretoriu — K. Mereškevičius; iždininku — J. Dvareckas; iždo globėjais: J. Bratėnas ir poni Minkienė.

Pasinaudojo Proga Save Pagarsinti

Laikraščiuose mažai matyti pranešimų iš Pittsburgho. Pittsburghiečiai, mat, įpratę daugiau dirbti, o mažiau girtis.

Neseniai čia buvo surengta pagerbimo vakarienė toms skautėms, kurios buvo nuvykę į Lietuvą. Atpi-kėjo ir visi S. L. A. tuzai, kurie pasakė po "spyčių". Buvo perstatyta ir keli vietiniai, savieji. Bet adv. Schulcą, kuris yra labai populiarus Pittsburgho lietuvių tarpe, visai aplenkė.

Vėl Šaukia "Kongresą" Waterbury, Conn.

Bridgeport, Conn. — Kai Lietuvai gręsė pavojus iš lenkų pusės, tai musų revoliucionieriai šaukė, jog nereikia siųsti nei cento ginklų fondui

Dabar tie patys revoliucionieriai, norėdami prisiplakti prie tautiniai susipratusių lietuvių kviečia juos į savo "kongresą" sekmadieny, lapkričio 27 dieną, Waterbury, Conn. neva Lietuvos gelbėjimui, bet tikrenybėj jų tikslas yra iš vidaus griauti tautinę išeivijos akciją.

PEOPLES
63 čios gat. Krautuvės
Uždarymo
GALUTINAS
IŠPARDAVIMAS
Kainos Numažintos
Nuo 50% Iki 75%
ANT AUKŠTOS RŪŠIES RAKANDŲ

$65.00 Vertės Naujausi PARLOR SETAI po
$29.50

$125.00 Aukštos rūšies PARLOR SETAI po
$54.50

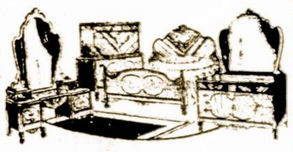

$80.00 3-jų dalių miegamų KAMBARIŲ SETAI po
$33.00

$25.00 5-kių dalių BREAKFAST SETAI po
$10.95

$75.00 aukštos rūšies 9x12 KAURAI po—
$27.50

Šimtai ir tukstančiai kitokių negirdėtų bargenų dabar rasit—ATSILANKYKIT į
PEOPLES FURNITURE MANUFACTURING COMPANY
2536 W 63rd St.
Taipgi
4183 Archer Ave.
CHICAGO, ILL.

STATYKITE!

Tegul jusų rendų kvitos nuperka namą. Mes pastatysime ant jusų loto murinę English type rezidenciją, kuri norintiems bus pilnai įrengta del 2 šeimynų taip pigiai, kaip $5,850.00. Šiame name turėsite sau gražų flatą, o antro flato renda apmokės visas namo išlaidas. Statome visokios rūšies naujus ir taisome senus namus. Viską darome ant lengvų išmokėjimų. Parupiname F.H.A. paskolas ant 10—15 ar 20 metų. Padarome planus, duodame išrokavimus ir kitus patarimus veltui. Reikale kreipkitės prie

JOHN PAKEL & CO.
GENERAL BUILDING CONTRACTORS
2502 West 69th St. Tel. Grovehill 0306

SUKYS-DOODY-ANTONISEN, INC.

SKOLINAM IR PERKAM PIRMUS MORGIČIUS.

INŠIURINAM GEROSE KOMPANIJOSE — NUO UGNIES, VĖTROS IR T. T. TAIPGI — STIKLUS, AUTOMOBILIUS IR RAKANDUS.

3320 South Halsted St., Chicago, Illinois
Telephone YARds 5215

Lietuviai Amerikoje

SO. BOSTON, MASS.

Iš Dailės ir Dramos Draugijos "Gabijos" Darbuotės.

Dabartinė Gabija nėra ta Gabija, kuriai vadovavo kompozitorius M. Petrauskas; dabartinė Gabija yra jauna, tiktai jos ideja ir dvasia pasilieka ta pati. Sakau jauna, todėl, kad į Gabiją yra susispietęs Bostono ir apielinkės čia gimęs jaunimas, kuriam yra brangi lietuvių kalba, menas ir daina! Tiktai apgailėtina, kad šioj draugijoj nesiranda jaunimo iš tų šeimų, kurios visur ir visada persistato esant vadais ir veikėjais, lietuviškame veikime ir lietuvybės palaikytojais. Jų jaunoji karta vengia lietuvių ir lietuviškumo. Čia yra didelė tėvų klaida, o ypač kaip sakiau — susipratusiųjų.

Nedalyvavimas veikime ir nepamylėjimas tėvų kalbos, pasekmė buna maišytų-tautybių šeimų kurimas. To galima but išvengti siunčiant savo jaunimą dalyvauti su lietuvių jaunimu.

Dabar Gabija smarkiai rengiasi prie pirmo šiame sezone parengimo, kuris įvyks Nedėlioj, Lapkr. 20 d., Lietuvių svetainėj, So. Bostone. Bus koncertas, juokinga komedija — "Teta iš Amerikos". Kaip veikalas, taip ir dainos pasirodys pirmu sykiu Bostone.

Choro vadas S. Paura deda visas pastangas, kad choras atliktų savo užduotį ir žavėtų publiką kaip ir visada.

— Gabijos Koresp.

PHILADELPHIA, PA.

Žydai Pagerbė Konsulą p. J. Budrį. Išrišo Nesusipratimus; Pasikalbėjimas Apie Lietuvos Padėtį.

Philadelphia, Pa. — Spalio 30 d., š. m. Lietuvos žydai čia buvo surengę iškilmingą pokilį ir koncertą pagerbimui Lietuvos Gen. Konsulo pulk. J. Budrio.

Ta proga, gerbiamas svečias aplankė ir mumis philadelphijiečius lietuvius. Apie trečią valandą po pietų Lietuvių Muzikalio Namo Bendrovės susirinkimų kambary įvyko vietos veikėjų pasikalbėjimas su gerbiamu svečiu, be jokių formalumų, bėgamais lietuvių ir Lietuvos gyvenimo reikalais. Kaip kurie veikėjai šį susirinkimą "valsčiaus skodu" del to, kad šiame susirinkime buvo aiškinamąsi ir teisinamąsi, praėjusių neaiškumų įvykiais, bet viskas išrišta tiksliai ir mandagiai.

Kadangi šiuo metu Europoj neramu, tai pas vietos veikėjus reiškėsi didžiausias susirupinimas Lietuvos klausimu. Tai gerbiamas svečias į visų ir visokius paklausimus atsakinėjo patenkinančiai, pareikšdamas, kad šiuo momentu Lietuvai nesą rimto pavojaus, nes Lietuvos Vyriausybė ir liaudis stengiasi palaikyti geriausius santykius su kaimyninėm valstybėm.

Taipgi pareiškė, kad Lietuva ekonomiškai ir apšvietos srityje nestovi vietoje, bet žengia pirmyn ir progresuoja. Taip, kad šis nesivaržantis pasikalbėjimas su musų senos tėvynės Lietuvos atstovas suteikė visiems daug malonumo. Liudija kad ir šis faktas, — musų jaunas ir gabus veikėjas adv. C. S. Čeledinas pirmas pareiškė, kad ateinančią vasarą tikrai važiuos aplankyti Lietuvą.

Svečias prie pasikabėjimo užbaigos nuoširdžiai visiems Philadedlphijos lietuviams dėkojo už visokias Lietuvai teikiamas paramas.

— A. Tvaranavičius.

New Britain, Conn.

ALT. Sandaros Conn. Valst. Apsk. Pavykęs Suvažiavimas.

Spalių 30 d., 1938 m., Lietuvių svetainėj įvyko ALT. Sandaros 2-ro Apskričio atstovų suvažiavimas, kuris buvo skaitlingas ir daug gerų tarimų padaryta organizacijos labui ir abelnai lietuvių išeivijos reikalais.

Į šį suvažiavimą atsilankė atstovai iš 7 kuopų, išviso 25 delegatai ir virš dešimties svečių. Pirmininkaujant Vincui Alksniniui, paskirta komisija priėmimui madatų: A. Sapiega ir J. Čeponis. Laike mandatų sutvarkymo, pirmininkas pakviečia kalbėti Bronių Vedeikį, buvusį ilgus metus apskričio pirmininką. Jis savo trumpoje kalboje nušvietė A. L. T. Sandaros veiklą per praeitus 25 metus ir kvietė sandariečius stovėti už Amerikos Lietuvių Tautinės Sandaros principus, o nesiskaldyti į kokias tai Federacijas ar Tarybas, kaip kad daro musų nekurie tautininkai. Laikydamiesi Sandaros demokratinių principų daugiau nuveiksim musų tėvynės Lietuvos reikaluose ir pagerinsim musų pačių organizaciją.

Aplaikytas laiškas iš Centro, perskaitytas ir mielai priimtas. Centras kviečia kuopas ir apskričius prisidėti prie tinkamo Sandaros 25 metų Jubiliejaus minėjimo, kuris prasidės su pradžia sekančių metų.

Svarbiausi tarimai, tai sekančiais metais surengti atatinkamą programą Conn. Apskričio ribose atžymėjimui organizacijos 25 metų sukakties. Ta proga bus pasistengta plačiau supažindinti Amerikos lietuvių išeiviją su nuveiktais ALT. Sandaros darbais bėgyje pastarųjų 25 metų.

Taipgi nutarta paremti medžiaginiai ir moraliai lietuvių kalbos mokyklą, kuri yra S. L. A. Conn valst. ribose ir kuri neša didelę naudą lietuvybės prasmėje.

Sekantis apskričio suvažiavimas įvyks Waterbury, Conn.

Spaudos Kom. Narys,

— A. Sapiega.

Pagerbs S. Vitaitį ir Dr. M. Viniką.

Sekmadieny, lapkričio 13 d. Susivienijimo Salėje, Brooklyne rengiamas didelis bankietas, kuriame bus pagerbti du žymus musų visuomenės veikėjai: "Vienybės" redaktorius S. Vitaitis ir SLA. sekretorius Dr. M. J. Vinikas. Jiems bus įteikti Didžiojo Lietuvos Kunigaikščio Gedimino ordinai.

P-nia A. Vokietaitienė prašo paskelbti šį jos pareiškimą

Laiškas 'Sandaros' Redakcijai

Čia prisiunčiu jums iškarpą iš "Vienybės", kurioj vienas Hardfordo korespondentas ma ne neteisingai įvėlė, tikrindamas buk mano korespondencijos siųstos "Sandarai" nenoriai buvo talpinamos ir sutrumpinamos.

Aš negaliu suprasti kokiu sumetimu Hordfordo korespondentas tą rašė. Juk aš nesiskundžiau panašiais dalykais, o už vis labiausiai, kad kiekvienas mano rašytas žodis "Sandarai" tilpo be jokio pakeitimo. Be to, aš jokių politikų nerašau, o tik šiaip apie meną, muziką, žinias ir Sandaros reikalus.

Su Gilia Pagarba,

— A. Vokietaitienė,
New Haven, Conn.

Naziai Keršina Žydams

Berlynas. — Vienas jaunas Lenkijos žydukas, nuvykęs į Prancuziją nušovė Vokietijos atstovybės valdininką. To užteko, kad visoj Vokietijoj pradėti žydų "pagromus". Nukentėjo daug nekaltų asmenų ir padaryta nemažai medžiaginių nuostolių.

Dr. V. Kudirka, Lietuvos Himno autorius ir "varpininkas" mirė lapkričio 16 dieną, 1899 metais.

Skaitymai Moterims

KEISTOS MEILĖS PAVYZDYS

Netoli Roueno, Prancuzijoj, gyvena moteriškė Cythia Tesiger, kuri parodo nepaprastą prisirišimą prie savo buvusio sužiedotinio. Laike pasaulinio karo ji buvo slaugė ir ligoninėj susipažino su vienu armijos kopitonu. Į trumpą laiką jie susižiedavo, bet kapitonas nuvykęs atgal į frontą tapo užmuštas.

Cythia Tesiger vos, vos pergyveno šį smugį. Ji pasitraukė nuo žmonių ir užsakė nulipdyti savo numylėtinio figurą iš vaško ir atgabenti į jos namus. Sykį į metus ji atlieka su juom "šliubo" ceremonijas ir kas vakarą atsisveikina. Šiaip, jinai atrodo visai normali.

Neapykanta ir meilė priverčia žmones tikėti visokiems prietarams ir burtams.

— Rousseau.

ŠVIESIAPLAUKĖS DAR VIS TURI PIRMENYBĘ

Nors kai kurie Hollywoodo ekspertai pranašavo, jog "brunetkos" savo populiarumą atgyveno, tačiau jų pranašavimas neišsipildė.

Šviesiaplaukės daugiau už kitas atkreipia vyro akį ir "beauty shops" daro neblogą biznį dažydamos plaukus.

VAIKAMS REIKALINGA ŠVIEŽIO OROŲ

Oras, tai didžiausias vaikų turtas. Todėl patartina mažesnius pavežioti, o vyresnius leisti pabėgioti šviežiam ore. Net ir žiemos laiku, šilčiau aprėdžius, vaikai turi praleisti porą valandų lauke.

Norėta sutverti lietuvių kolonija Kanadoj, bet jo paties neįsileido

Taigi Visuomio Grandioziškos Pastangos Nuėjo Niekais.

Los Angeles, Cal. — Musų apielinkėj apsistojo naujo tikėjimo apaštalas Visuomis, kuris lankosi pas vietos lietuvius ir veda diskusijas politiniais ir dvasiniais reikalais. Jis buvo užsimojęs atlikti didelį darbą ir įsteigti naują lietuvių koloniją šiaurvakarinėje Kanados daly arba Britų Kolumbijoj.

Bet pasitaikė taip, kad Kanados valdžia atsisakė įleisti Visuomį iki Suvienytų Valstijų imigracijos biuras nepažadės, jog jį priims atgal. Visuomis paprašė Lietuvos konsulo užtarimo; tas gi nuo savęs pasiuntė kanadiečiams telegramą, bet nieko negelbėjo — Visuomio neįsileido.

Taigi žmogus, kuris norėjo nugabenti desėtkus tukstančių lietuvių į Kanados šiaurę, pats negalėjo ten patekti ir visas planas žlugo. Gal but ir gerai, nes tos vietos nėra tinkamos lietuviams gyventi.

PASTABOS

Jei nuimti nuo didelio ąžuolo visus lapus ir sudėti ant žemės vienas prie kito, tai jie užimtų apie dviejų akerių plotą.

1659 metais švedai išleido varinį pinigą, kuris svėrė 31 svarą.

Tuščiam maišui yra sunku atsistoti. — B. Franklin.

GERESNĖ ŠVIESA — GERESNIS MATĖMAS

I. E. S. Užgirtos Lempos

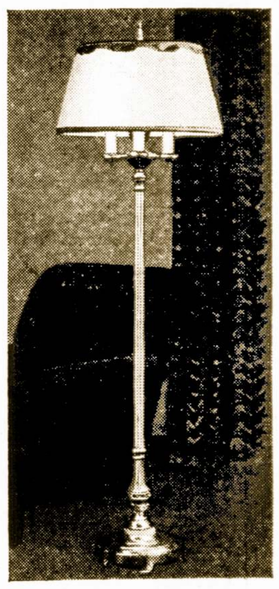

Pagelbsti Apsaugoti Brangų Regėjimą ... Kelia Namų Grožį

I. E. S. Reflector Lempa, 6 budų apšvietimas. Sidabro ir aukso arba bronzo apdirbimo pamatas. Šukinis uždangalas eggshell arba rausva spalva.

$19.95

MAŽAS ĮMOKĖJIMAS

Balansas lengvais išmokėjimais su jusų Elektros Patarnavimo Bilomis.

Padengimui nuoširdžių ir kitų kaštų, kainos truputi aukštesnės ant lempų pirktų ant išmokėjimų

COMMONWEALTH EDISON COMPANY

All Telephones: RANdolph 1200

DOWNTOWN — 72 West Adams Street—132 South Dearborn Street

NEIGHBORHOOD STORES

4562 Broadway — 4231 W. Madison St. — 852 W. 63rd St.
4833 Irving Park Rd. — 3460 S. State St. — 2960 E. 92nd St.
2733 Milwaukee Ave. — 4834 S. Ashland Ave. — 11046 S. Michigan Ave.

MILŽINIŠKAS Išpardavimas

2-DALIŲ PARLOR SETAS

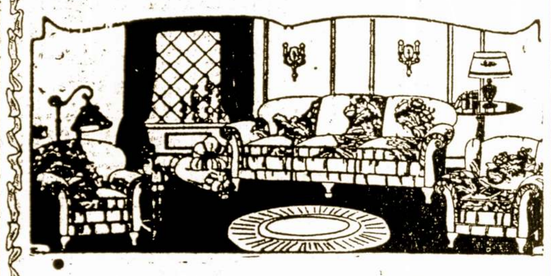

$17.50

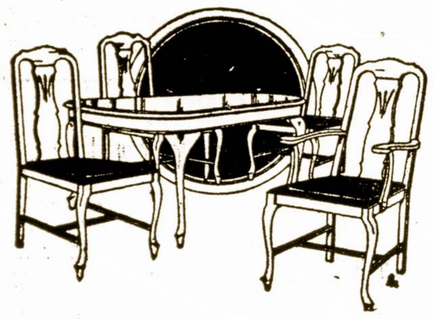

7-dalių Dining Setas — $19.50

FAMOUS CORNER FURNITURE CO. uždaro savo duris ir pardavė Roosevelt Furniture Co. $25,000 vertės staką už mažiau, kaip pusę jų vertės. Dabar Roosevelt Furniture Co. išparduoda už stebėtinai žemas kainas.

Aliejaus Pečius (COLE'S HOT BLAST)

Tukstančiai alyvos pečių savininkų sako, kad nėra kito geresnio pečiaus kaip aliejaus pečius. Dabar jųs galit nupirkti $49.00 vertės pečių už tik—

$29.00

PILNĄ PASIRINKIMĄ RASIT

Roosevelt Furniture Co.

2310 WEST ROOSEVELT ROAD

SEELEY 8760

MODERNIŠKAI ĮRENGTA
Fotografavimo Studija
Visų Rušių Nuotraukos
W. J. STANKUNAS
FOTOGRAFAS
3315 So. Halsted Street
Tel. Yards 1546.

J. HERTMANAVIČIUS
Insurance — Notary Public
Apdraudžia namus, rakandus, biznius, langus, automobilius ir tt.
Padaro Kontraktus, Mortgičius, Leasus ir tt.
814 West 33rd Street
Chicago, Illinois
Tel. Calumet 6191

Skanus Valgiai ir Visokie Gėrimai
Pabst Blue Ribbon ir Lengvi Užkandžiai
ST. LENDZBERGIO UŽEIGOJ
1435 W. 47th St.
Pusantro bloko nuo Ashland
Kviečiami visi tautiečiai bile laiku, bile valanda.

Englewood 5883-5840
P. CONRAD
FOTOGRAFAS
420 WEST 63RD STREET
Dar gražiau, moderniškiau įrengta.

Phone Boulevard 7258
LIETUVIŲ ĮSTAIGA
MONARCH
Wine and Liquor Store
John Gaubas, Sav.
3529 So. Halsted St.
Chicago, Ill

ATLANKYKIT SVEIKATOS PIRTĮ
A. F. CZESNA'S BATHS
TURKIŠKOS, RUSIŠKOS SULFURINĖS VANOS IR ELEKTROS TREATMENTAI
Švediški Mankštinimai ir Elektros Masažas
Treatmentai visokių ligų, reumatizmo, nervų atitaisymo šalčio ir taip toliau, su elekriniais prietaisais — Violetiniai Saulės Spindulių treatmentai.
Mineralinės, sulferinės vanos duoda didžiausią kraujo cirkuliaciją, kuomi galima išsigelbėti nuo visokių ligų.
KAMBARIAI DEL PERGULĖJIMO
Moterių skyrius atdaras: Utarninkais nuo 8 ryto iki 12 v. nakties
1657 West 45th Street
Kampas South Paulina Street — Phone Boulevard 4552

Direct Echoes

(AIDAI)

Facts — Humor — Literature — Gossip — News

No. 45 — November 11 VOLUME X

Lithuania As I Saw It

In anticipating the cities of Lithuania I imagined them to be similar to the old western towns in America, a one-street affair with single and two story buildings. However, much to my satisfaction, some were quite the eastern type, especially so in Kaunas. It lacks nothing to make it a truly modern city. To be sure, it is not a one street town, but large enough to give more than living wages to a tumult of taxi cab drivers. Here are two classes of taxis, the horse and buggy, and the 'Packards.' Since the tempo of all of Lithuania including Kaunas is none too fast the farmer mode of travelling gets you around in good time. To the Americans, of course, it is quite a novelty. The carriages ride smoothly since they do have balloon tires on them. I, for one, would much rather ride with the "Vežikas" then risk my neck with the Packard speed demons. If you classify a driver by the way he goes around corner, they're in the first class!

That probably is the reason why other cities keep to their cabble-stoned streets. Speeding is out of the question when it comes to Šiaulius or Joniškis. I had the experience of riding over those boulders in a farmenr's buggy. He knee-action not being quite up to par in those steel-rimmed wheels, can certainly shake out even a healthy set of teeth if they are not grid together tight enough. I prefered to walk in those cities.

In Šiauliai, on either side of an ancient road stand some exceedingly modern buildings. The combination made as queer a sight as Abe Lincoln's little log cabin would between two skyscrapers.

Kaunas and Joniškis are more consistent. The former is modern in building and streets; the latter is ancient in both. Kaunas is in general up to date with a few government buildings and apartment houses outstanding as ultra modern architecture. Foremost among all buildings and most impressive to the visitor is "Vytauto Karo Muziejus". The impressivness lies in the simple and cleaner arrangement of what would make a considerable number of separate parts, a tall tower from which a bugler plays Lithuanian taps, at sunset, in honor of their unkown soldier, a large building which has stored in its galleries, memories of their former wars, and an exact replica of the scene of the crash of Darius and Girėnas, a bridged walk, from the main building to the tower, sheltering cannons in the archways, and a large lands caped surrounding the Group. Within the grounds stands an unknown soldier's tomb and altar, an array of the most artistic crosses from the entire country, and a fauntain.

Apartment buildings are great in number ranging six, seven, eight, and nine stories in hight, the majority having large balconies and a mess of corner windows. Althoug same buildings depend only on corner windows for their modern ism still there are others well designed for comfort, with one exeption, and appearance That missing item is an elevator ("liftas" is their expression). They just want you to realize the heigh of those buildings, I guess!

— E. R. F.

Birutė's Merry-Go-Round

Since the boys can talk as good as the women, I think they should start up a knitting club.

Some one remarked that Miss Giedraitis can sing alto if she spoils her soprano voice yelling at us.

Wow! A certain party wears white socks in November. Brooks, you sure do keep in style.

Mary informed some of our members at the SLA. Halloween dance that by next year she would be married. Who's the lucky guy? Best luck, Mary!

It seems the girls are going in for new hats. For instance Mrs. Miller's.

When one first walk in to rehearsal you see lots and and lots of members. Suddenly some of the girls disappear. Then all of a sudden ALL of the Boys disappear.

It seems like our second sopranos have deserted Jack.

Foo-Foo and Kazimer are talking. It's hard to believe they could be talking so nicely after being rival contestants in the beauty contest. But they are.

If you haven't bought your ticket for PERICKOLA yet, better do so now before it is too late. We guarantee each and every one a happy evening.

So-long folks! — T.N.T.

You are invited to join our Club

Have you heard about the new club that has just been organized? Under the leadership of Minnie Augustine and Bruno Gediminas the club is well on its way to success.

The club has its own clubroom located at 812 W. 33rd St. It is open to all members Monday through Friday from 7 to 11 — wabling there to meet and entertain themselves as they wish. In addition a special meeting is held every Friday.

Sounds good, doesn't it? It's a good way to spend your evenings. An invitation to you is extended to all of our young Lithuanian ladies and gentlemen.

Can we exppect you this Friday evening? — A. L.

MUSICAL TID-BITS

The walls of the old Sandara hall are ringing with strains of "Perićola". Anthony Kaminskas and Eva Šervaitė are the two principals in this opera, being rehearsed for the Dec. 11th production. Mrs. Genevieve Giedraitis is lending her expert coaching to the entire cast.

—ooo—

Naujosios Gadynės chorus gave a creditable presentation of the comic opera "Mikado". The choir was in excellant form, and Mr. George Steponavičius, the director deserves the praise for the succesfull evening Sunday Nov. 6th. The leading roles were splendidly fulfilled by Aldona Grigoniutė, John Romanas, E. Budraitis, J. Virbickas, J. Valentas, Florence Balsiutė, Josephine Milleriutė, Antoinette Mankiutė and A. Pukas.

—ooo—

This week I joined the music lovers in Orchestra Hall who are brething a purer air at the symphony concerts, because of the new air conditoning installed this season. The musical atmosphere emonating from our own beloved Chicago Symphony Orchestra has always been of the purest. This city may well be proud of being able to support one of the finest major orchestras in the world.

"The Chicagoette".

Lith Junior League Club is organized

The newly organized "Jaunoji Sandara" (The Junior League) held its initial meeting last Friday, Nov. 4. The following officers were elected: Minnie Augustine — President; Bruno Gediminas — Vice-Pres.; Secretary —Johanna Pocius; Treasurer— Algird Valas. Dancing and other general forms of entertainment held sway air the evening. The club is still open for the new members, and if any one are interested, come to the weekly meeting, held every Friday. — Walter Kuyzin.

Aukos apsigynimo fondui

Generalinio Konsulato N. Y. pakvitavimas Nr. 14.

J. Karalius iš Fort Belvoir, Va. jau ne pirmą kartą atsiunčia lietuvių tautos reikalams didesnę sumą $25.00

Bayonne, N. J. lietuviai per p. J. Navicką Vilniui Vaduoti Sąjungai $25.00

Vilhelmas Lazdauskas iš Brooklyn, N. Y. $5.00

Kun. J. Peredna, Dorchester, Mass. $1.00

Viso $56.00

Priežastis

Motina: — Dievaž, dukrele! Kaip tai galėjo atsitikti? Aš tam Charliui suskaldysiu galvą...

Duktė: — Tai visai ne jo kaltė. Važiavom automobiliu ir mašina sugedo... turėjom sustoti... ir tas atsitiko.

Bėgyje rugsėjo mėnesio Illinois valstijoj pagamino daugiau negu pusę visos degtinės, butent — 2,631,016 galionų.

Prof. W. Graham pas Dr. J. Šliupą Palangoje

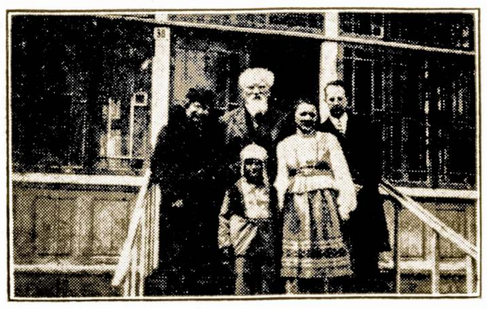

Atvaizdas Dr. Jono Šliupo, jo žmonos ir sunaus greta kurių stovi iš vienos pusės prof. Graham, iš kitos — profesoriaus žmona. Atvaizdas nutrauktas prie Dr. Šliupo namų, Palangoje.

TMD. REIKALAI

Atsiklausia, kokių knygų pageidauja nariai

TMD. Centro Valdyba daro planus platesniam veikimui. Šiais ir kitais svarbiais klausimais bus paleista krivulės. Bus aptarta siuntimas turimų knygų į Lietuvą Švietimo Ministerijai; davimas knygomis dovanų organizatoriams už prirašymą naujų narių ir t. t.

TMD. kuopoms laikas be atidėliojimo steigti lietuvių kalbos mokyklėles. Jei kuriems reikalinga vadovėlių, galima tinkamų ir nebrangių gauti atsikreipiant į spaudos Fondą. Už vieną dolerį su prisiuntimu du vadovėliu: ABC ir pradžiamoksliams gramatika. Pilnai užtenka tų dviejų vadovėlių pramokinti jaunuolius lietuvių kalbos. Reikia kreiptis tuo adresu:

Spaudos Fondas,
Laisvės Alėja 62,
Kaunas, Lietuva.

Šimet duodamos nariams šios knygos už metinę mokestį vieną dolerį dvi knygos, pasirenkant iš šių: "Lenkai ir Lenkija", "Musų Įžymieji Žmonės", "Lietuvos Patriotai", "Vadovas po Kauną" ir "Aš Bučiavau Tavo Žmoną". Pereitais 1937 m. duota brangi knyga Lietuvos Istorija, taip pat ir šiemet, kurie reikalavo, gaus, nes laukiama daugiau prisiunčiant iš Lietuvos ir bus atsiteista su nariais, kuriems pritruko už 1937 m. Lietuvos Istorijų. Kaip naują siuntinį gausim, visiems tuojau išsiuntinėsime. Gauta laiškas iš Clevelando nuo 20 kuopos per gerb. V. P. Banionį pranešimas, kad nariai užsimokėjo duokles už šiuos 1938 metus, bet gautomis knygomis nepatenkinti. Brangus tėvynaiiai, atsiprašome, kad šiais metais duodame mažos vertės knygas. Pilnai atsiteisim ateinančiais 1939 m. TMD. Apšvietos komisija drauge su Centro Valdyba tuo laiku peržiuri, kurios butų tinkamiausios knygos pirkti išleistos Lietuvoj ir duodamos nariams. Prašau tuo reikalu kuopų jei kurie turit patyrimą, rekomenduoti, kokių knygų norėtumet gauti. J. Skinderis davė patarimą, kad butų imama knyga "Išniekinta Vėliava". Lauksime daugiau pareiškimų tuo reikalu. Kai kurie nusiskundžia buk TMD. organo "Sandaros" redaktoriai pasiųstus rašinėlius kraipo ir kitų visai netalpina. Taip neturėtų buti. Sandara buvo pereito Seimo aprinkta už organą ir privalo gautus straipsnius TMD. reikalais talpinti ar redaktoriams tinka ar netinka. Privalo buti organe laisvai išsireikštį mintis visais TMD. reikalais, žinoma nevartojant kolionių. Rašykite į organą, reiškite mintis, aš esu tikras, kad organe bus vietos visiems.

TMD. Raštininkas,
M. Kasparaitis,
1827 Linden Ave.
Racine, Wisconsin.

Labai Išmintingai

Į vieno miestuto laikraščio ofisą užeina vyrukas ir pradeda skųstis:

— Ar negalėtumet man pagelbėti? Jau šešta diena kaip nieko nevalgiau...

— Užimk mano vietą, nes aš tegaliu išbuti nevalgęs tik porą dienų, — atsakė redaktorius.

Paskutinė Drobė

Vienas garsus ispanų dailininkas Pablo Picasso gyveno labai skurdžiai. Sykį patikęs draugą jis suriko: — Žinai, pardaviau paskutinę savo drobę.

Nejaugi iš tavęs išpirko ivsus paveikslus?

— Ne, tik atliekamą drobės šmotą.

NUOLATINIS, GREITAS SUSISIEKIMAS
Tarp New Yorko ir Klaipėdos, Per Gothenburgą
Kelionė prasideda ir baigiasi Švedų Amerikos Linijos laivais. Nuo Švedijos, vyksta iš Stockholmo ar Kalmaro moderniškuoju S. S. "Marieholm."
Nereik Švedų vizos keleiviams į Lietuvą per Švediją.
Laivų Išplaukimai iš New Yorko:
KALĖDINĖS EKSKURSIJOS Į LIETUVĄ
Išplauks Iš New Yorko
DROTTNINGHOLM — Lapkričio 30
GRIPSHOLM — Gruodžio 7
Platesnių žinių ir laivakorčių kreipkitės į vietinį laivakorčių agentą, arba
SWEDISH AMERICAN LINE
181 No. Michigan Ave., Chicago, Illinois.

Michigan Avenue Klinika
Įstaiga Gydymui Ligų Vartojant Vėliausiai Priimtus Metodus. Mokesnis Yra Nedidelė ir Prieinama Visiems.
Patiekia
MEDICAL
SURGICAL
PHYSIO-THERAPY
Patarnavimą
—PO VADOVYSTE—
REGISTRUOTŲ GYDYTOJŲ ŠTABO
Dėl Informacijų ar Pasimatymo
Šaukite CALumet 4178
MICHIGAN AVENUE—PRIE 33-ČIOS GATVĖS

Kalėdinė Ekskursija
Į LIETUVĄ
LAIVAI IŠPLAUKIA IŠ NEW YORKO
EUROPA ..... Lapkričio 26
DEUTSCHLAND ..... Gruodžio 1
HAMBURG ..... Gruodžio 7
BREMEN ..... Gruodžio 14
NEW YORK ..... Gruodžio 15
Patogus geležinkeliais susisiekimas iš Bremen ar Hamburgo
Mes jums pagelbėsime gauti vizitinių ir imigracijos vizas jusų Europos giminėms
Informacijų klauskite pas vietinį agentą arba
130 W. RANDOLPH ST. CHICAGO, ILL.
HAMBURG-AMERICAN LINE
NORTH GERMAN LLOYD

VIETA, KUR CHICAGOS LIETUVIAI PERKA SAU ANGLIS
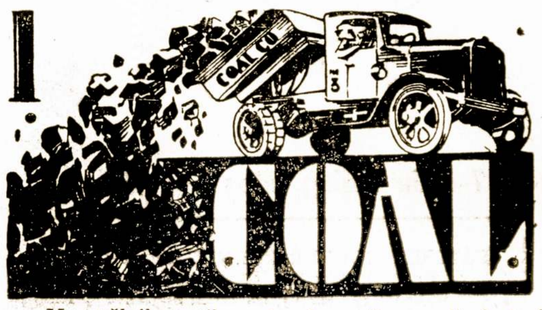

Mes užlaikom tik geriausios rušies anglis ir turim didelį pasirinkimą. Kainos labai prieinamos; užganėdinimas užtikrintas.
Vilija Coal Co.
3700 So. Spaulding Ave. :: Chicago, Ill.
LIETUVIŲ ĮSTAIGA.
Tel. Lafayette 2584.

Persikėlė į Naują, Gražiai Ištaisytą Vietą
BRIDGEPORT CLOTHING CO.
3310 SO. HALSTED ST., CHICAGO.

Vasaros Pabaigos Proga
Didelis Drapanų Stako
Išpardavimas
Įvairių Madų ir Spalvų Siutai Laibiems ir Storiems Vyrams
Visokios Mieros—nuo
$15.00
ir aukščiau
Taipgi turime kelinių, skrybėlių, marškinių ir t.t., kuriuos parduodame numažinta kaina
Krautuvė adara pirmadieniais trečiadieniais ir penktadieniais nuo 9 v. ryto iki 6 v. vakaro. Antradieniais, ketvirtadieniais ir šeštadieniais nuo 9 val. ryto iki 10 val. vakaro. Sekmadieniais nuo 9 v. ryto iki 12 dieną
KVIEČIA
PETRAUSKAS IR SUNUS

Misionieriaus pastabos apie kelias pasaulio "Marnatraunastis"

Pereitam sekmadieny į musų broliją buvo atpiškėjęs misionierius Jeronimas, kuris bandė sustiprint bernelių dvasią, kad ji perdaug nelinktų į moterių pusę. Sukvietęs visus į burį, Jeronimas pradėjo aiškinti, kaip jis pats pasiliuosavęs nuo trečiosios žmonos, surado teisingą kelią ir nutarė nebepasiduoti jokioms pagundoms.

Klausydami kaikurie berneliai plačiai nusišypsojo ir šnabždėjo vienas kitam, jog misionierius, nepaisant į savo amžių, dar pilnas visokių "zbitkų". Kokioj ten vietoj, jis pragėręs su moteria visas surinktas aukas ir nebesuradęs savo namų.

Kol šios paskalos nepatvirtintos, mes toliau apie jas nekalbėsim ir grįšime prie Jeronimo dievobaimingų aiškinimų. Karštais žodžiais jis tarė:

— Iš tiesos sakau jums, tik "enatos" gali išganyti jusų dušią. Daug sutinkate visokių pasaulio "marnatraunasčių", bet palikite jas ramybėje. Ne mažai metų atgal, mano tėvas davė man šiuos patarimus: "Nesakyk teisybės savo žmonai; svetimų vaikų neauklėk ir nemeluok savo dvasios vadui".

— Ir vėliau turėjau progos patikrinti, jog tai buvo tikri žodžiai. Nesulaukdamas savo šeimynoj garnio, aš prisiėmiau auklėtinį. Rodosi, viskas buvo gerai. Bet štai, norėdamas ištirti žmoną aš jai pasakiau, jog užsiprenumeravau Dr. J. Šliupo "Laisvą Mintį". Niekam nieko nesakiusi, ji nubėgo pas dvasios vadą ir pranešė apie tai. Ateina dvasios vadas ir grąsina pasiųsęs mane į pragarą, kur kankinasi visos griešnos dušios.

— Pradėjau ruoštis į tą kelionę. Ištraukęs iš matraso tris šimtus dolerių, sakau namiškiams: "Vieną šimtinę palieku pačiai, antrą — augintiniui, o trečią — tam kurs parodys man kelią į peklą."

— Kur buvęs, kur nebuvęs iššoka augintinis ir pasisiulo nuvesti mane iki pat pragaro vartų. Įniirto mano širdis ir nebetekęs kantrybės išbariau visus ir prasišalinau iš namų.

Bernelių tarpe pasigirdo juokas. Kas tai pastebėjo:

— Na, tai ir vyras, pats pri virė košės, o paskiau kitus kaltina!

Bet Jeronimas tuojau atkirto:

— Ne jums iš manęs juoktis! Aš apgaudinėjau savo moterį, o jus apgaudinėjat svetimas! Kuris yra vertesnis Praamžiaus akyse?

Į ginčą įsimaišė ir pats Krivaitis. Rimtai pažvelgęs į visus jis ištarė:

— Nėra ko čia išmetinėti vieni kitiems; mes visi esam vargšai ir visi esam moterių įtakoj.

Naujosios Anglijos Sandoros Apskričio Suvažiavimas

Pasekmingas Veikimas. Rengia Maršrutą. Pritaria Namo Fondui. Rezoliucijos ir Aukos Tautiniam Darbui.

ALT. Sandaros I-mo Apskričio metinis suvažiavimas įvyko spalio 16 d., 1938 metais, Sandaros svetainėje, So. Boston, Mass.

Susirinkimą atidarė pirmininkas P. Jankus 2 val. po pietų ir pakvietė J. Pečiulį, V. Volkevičių ir P. Keslerį į mandatų ir rezoliucijų komisiją, pakvistieji apsiėmė komisijon.

Komisijai užėmus sutvarkymą mandatų, pirmininkas P. Jankus pakvietė kalbėti senus darbuotojus: V. Jankų, A. Kriaučialį ir Jadvygą Tumavičienę.

Mandatų komisija reportuoja, kad suvažiavime dalyvauja 5-kios kuopos su 35 delegatais sekančiai:

7 kp. So. Boston, Mass.:

Andrius Juga, K. Vilaišis, K. Pratapas, S. Naudžiunas, S. Kontautas, K. Sangaila, J. Kropas, P. Kesleris, J. Dragašius, S. Mockus, S. Jakubauskas, V. P. Jankus ir K. Adomkevičius.

33 kp., Norwood, Mass.:

K. Mickunas, J. M. Pečiulis, J. Versiackas, B. M. Tumavičienė, Izabelė Vasiliauskienė, Eva Baužienė ir Jadvyga Tumavičienė.

24 kp., Montello, Mass.:

K. Jurgeliunas, V. Šarkus, J. Medžiauskas ir J. Mickunas.

40 kp., Lynn, Mass.:

J. Tribuliauskas, V. Volkevičius, K. Sirbikas.

16 kp. Worcester, Mass.:

J. Dvareckas, A. Kriaučialis.

Apskrities Valdyba:

Pirmininkas P. Jankus, vicepirm. K. Mereškevičius, iždininkas, J. Lekys, sekretorius J. Arlauskas, ižd. globėjai: J. Versiackas ir K. Jurgeliunas.

Viso delegatų su apskrities valdyba suvažiavime dalyvavo 35 atstovai.

Protokolą skaitė apskrities sekr. J. Arlauskas, kuris buvo priimtas su pastaba: — Pereitam suvažiavime įnešė, kad butų Lietuvos valdžiai pasiųsta rezoliucija, reikalaujanti atsteigti demokratinę valdžią, įnešė Stasiulis, o ne K. Mereškevičius.

Valdybos raportai buvo priimti vienbalsiai.

Kuopų raportai taip pat priimti vienbalsiai.

Pikniko ir šokių raportą išdavė J. Lekys, kuriame pasirodė, kad piknikas ir šokiai davė gražaus pelno. Raportas buvo priimtas vienbalsiai.

Komisija iš J. Lekio, P. Jankaus ir K. Mereškevičiaus, kas link Lynno kuopos nesusipratimų, raportavo J. Lekys, kad kuopa yra gerame stovyje ir nieko nėra blogo, kaip buvo pusmetiniam suvažiavime informuota. Raportas, po diskusijų, buvo priimtas vienbalsiai.

Buvo skaitomi sveikinimai nuo ALT. Sandaros Centro, "Sandaros" redaktoriaus M. Vaidylos, Sandaros 2-ro Apskričio sekr. A. Oranto, V. Alksninio, iš New Haven, Conn., nuo pp. Mikų, So. Boston, Mass., ir Sandaros Centro sekretoriaus M. Biekshos. Suvažiavimas nutarė padėkoti už sveikinimus.

Laiškas buvo skaitytas iš ALT. Sandaros Centro kas link Sandaros jubiliejinių metų, kurie įvyks ateinančiais metais ir Sandaros nuosavo namo įsigijimą. Laiškas po diskusijų buvo priimtas vienbalsiai ir nutarta duoti Sandaros Centrui paramą, kokią jie reikalaus iš musų. Palikta ant valdybos rankų ir sulig jos nuožiuros viską daryti.

Laiškas buvo skaitytas nuo Lietuvių Dailės Draugų, kame buvo prašoma piniginės paramos apmokėti skulptoriui P. Rimšai už jo kurinį "Artojų", kuris yra nulietas iš bronzo ir bus padėtas Bostone Dailės muziejuje visų Mass. lietuvių vardu. Suvažiavimas nutarė duoti piniginę paramą, su ta sąlyga, jeigu virš minėtas komitetas po vardu Lietuvių Dailės Draugų patys aukos atatinkamą sumą, nes jie tą buvo pasižadėję, o dabar visai apie tai nori pamiršt. A. Kriaučialis įnešė, kad butų paliktas sulig apskr. valdybos nuožiuros. Įnešimas priimtas vienbalsiai.

ALT. Sandaros I-mas Apsk. nutarė rengti maršrutą su prokalbomis Naujos Anglijos ribose, o kalbėtoju kviesti Sandaros red. p. M. Vaidylą, kuris yra apsiėmęs atvažiuoti po raį savaičių. Suvažiavimas laiko nenustatė, bet paliko apskrities valdybai susitarti su Vaidyla, kada jam bus patogiau.

Rezoliucijų komisija susidedanti iš V. Volkevičiaus, P. Keslerio ir J. Pečiulio raportavo, kad jie pagamino suvažiavimui šias rezoliucijas, kurias suvažiavimas priėmė vienbalsiai:

REZOLIUCIJOS

Lietuvos Klausime

ALT. Sandaros I-mas Apskritys įvykusiame suvažiavime spalio 16 d., 1938 m. 124 F. Street, So. Boston, Mass.

Nutarė reikalauti Lietuvos valdžios, kad butų Lietuvoje atsteigta žodžio, spaudos ir susirinkimų laisvė;

Kad Lietuvos valdžia pasinaudotų tautų mažumų teise ir reikalautų didžiųjų valstybių, kad priverstų lenkus grąžinti Lietuvai VILNIŲ ir kitas srytis, priklausančias Lietuvai.

Kadangi Lenkai laisvina savo mažumas, plėšdami svetimus kraštus ir smaugia lietuvius, jų užgrobtam krašte uždarinėja lietuviškas įstaigas, todėl griežtai protestuojam ir reiškiam Vilniečiams užuojautą.

Musų Organizacija

Sandaros veikime pageidaujame padaryti griežtesnį nusistatymą, kadangi politiniai priešai pravardžiuoja mus fašistais ir diktatūros garbintojais, tai pareiškiame, kad Sandara yra viena demokratiškiausių organizacijų ir rupinasi vien tik lietuvybe ir jos demokratijos atsteigimu.

Sandaros 7-ta kuopa South Boston, Mass. įnešė, kad čia augę gabesni jaunuoliai butų siunčiami į Lietuvos universitetą ir skiriama jiems stipendija mokslui eiti. Įnešimas buvo diskusuojamas ir daugumos balsų paliktas atviras tolimesniam laikui.

Buvo įnešimas pasiųsti ALT Sandaros Centrui 25 dol. auką. Aptarus įnešimą, prieita prie to, kad Sandaros centrui reikės daug didesnė suma siųsti, tai vienbalsiai nutarė palikti valdybos nuožiurai su pilna teisę, nešaukiant mitingų, tą atlikti.

Apskričio Valdyba

ALT. Sandaros I-mo Apskričio valdyba nutarta vienbalsiai palikti seną: pirm. P. Jankus, vice-pirm. K. Mereškevičius, ižd. J. Lekys, sekr. J. Arlauskas, ižd. globėjai: J. Versiackas ir K. Jurgeliunas.

Buvo du įnešimai del ateinančio pusmetinio suvažiavimo: Worcester, Mass. ir Montello, Mass. Tai daugumos balsų nutarta ateinantį suvažiavimą laikyti Montello, Mass.

Suvažiaviman buvo atvykę svečių, butent p-nai Vitaičiai ir pp. Trečiokai, kurie palinkėjo Sandarai geriausios klotie.

Suvažiavimą pirm. P. Jankus uždarė 7 valandą vakare.

I-mo Apskričio Sekr.
— J. Arlauskas.

Musų Pačiu Reikalai

Kai Kam Laikai Geri.

Blogi laikai Amerikoj atnešė tikrą "prosperity" demokratams. Jie prisisamdė milionus bedarbių, patys gavo geriausius politinius "džiabus", o su republikonais norima pasielgti kaip su trockistais Sovietų Rusijoj.

Tai Bent Kerštas

Mums praneša, jog viena našliukė pasisiudino gražią suknią ir nuėjo balių. Bet per visą vakarą niekas neišvedė jos šokti.

Supykusi grįžo namo ir tuojau suplėšė savo suknią. Be reikalingas kerštas. Jei vyrui moteris patinka, tai jis mylės ją ir be tokios "dresės".

Apie Pirmutinį "Grieką"

"Draugas" primena, jog "piktoji dvasia negalėjo pastumti Adomą į nupuolimą, bet su Jievos pagelba tas buvo atlikta".

Mat Jieva atidarė jam akis. Iki suvalgymo obuolio Adomas visai nežinojo gerųjų moters ypatybių. Todėl Jieva už jos drąsumą ir reiktų priskirti jei ne prie šventųjų, tai bent prie palaimintųjų!

Geri Norai

Musų tarpe netruksta žmonių su gerais norais. Kalbomis, rodosi, nuverstum kalnus, bet kai reikia stoti į darbą, tai retas teatsiliepia.

Todėl ir mums gal reikės: "Balon verst vežimą" ir važinėti tuščiais ratais kol ir tie nenusidėvės.

Demokratijos Apsauga

Vienas pilietis manęs paklausė:

— Del ko Stalino pasekėjai vadina save geriausiais demokratijos saugotojais?

— Man rodos, — atsakiau jam, — jog demokratija Sov. Rusijoj yra uždaryta devyniais raktais ir ji niekad nemato saulės šviesos. Dėl to bolševikai ir yra geriausi demokratijos "stražninkai".

— Pypkius.

Štai patarimai, kaip atprast nuo rukymo

Dr. Henry Roliczek neseniai paskelbė savo metodus, kaip galima atprasti nuo rukymo bėgyje 48 valandų. Jeigu norite sutaupyti desėtką ar daugiau centų į dieną ir sustiprinti savo sveikatą, tai išbandykit šiuos budus:

1) Atsikvėpkit greitai ir giliai, įtraukiant į plaučius kuodaugiausia oro; 2) Palaikykit tą orą ketvertą sekundų; 3) Išleiskit orą skubiai. Pakartokite šį kvėpavimą penkius sykius ir noras rukyti praeis.

Nuolatiniai rukytojai įpranta prie rukymo kvėpavimo ir troškinimo savęs. Aciu tam susidaro nejaukus upas, kurį bandoma prašalinti nauju cigaretu arba cigaru. Bet kai giliai įkvepi orą, tai dingsta ir visas slėgiantis upas.

IŠRINKO TAUTOS ATSTOVUS PREZIDENTUI RINKTI

KAUNAS, lapkričio 4 d.— Lietuvos savivaldybės išrinko Tautos Atstovus Prezidentui rinkti. Klaipėdiečiai visiškai nerinko, o kitur rinkimuose dalyvavo apie 100 nuošimčių rinkikų.

Šiais metais automobilių industrijoj dirba 337,000 žmonių. Pereitais metais dirbo virš pusės miliono.

DIDIS PEČIŲ Išpardavimas

PROGRESS KRAUTUVĖJE

Progress Krautuvė Pasiulo didžiausį pasirinkimą naujausių madų, geriausių išdirbysčių visokių šildytuvų.

Del Kurinimo Alyva ir Kitokiu uKru Už Specialiai Mažas Kainas

Šimtai Pasirinkimui

Alicjum kurenami šildytuvai nuo

$29.50 iki $100.00

Anglim ir malkom kurenami nuo

$12.50 iki $75.00

Kombinuoti gesui ir anglim pečiai nuo

$49.50 iki $150.00

Didelė Nuolaida už Seną Pečių Mainant Ant Naujo.

Įmokėkite tik mažą dalelę, o pečius bus rezervuotas už Bargain kainą.

PROGRESS FURNITURE Co

3224 So. Halsted St.
Tel. VICtory 4226

J. KALĖDINSKAS, Vedėjas

M. J. KIRAS

Home Builders Real Estate

NOTARY PUBLIC INSURANCE OF ALL KINDS

3251 So. Halsted St.

MUZIKOS MOKYKLA

Lekcijos: Piano, Dainavimo ir Abelnos muzikos.

A. P. Kvederas
Vedėjas.
6941 S. Clairmont Ave.
Chicago, Ill.

SUGEDO RADIO — PAŠAUK

Tel. HEMlock 2343

MARQUETTE RADIO SERVICE

AL. ENDZIULIS, Sav.
5610 S. Maplewood Av.
CHICAGO, ILL.

N. C. Krukonis & Co.

Parduodam ir mainom namus, lotus ir farmas. Apdraudžiam nuo ugnies namus, krautuves, rakandus ir krautuvių langus. Apdraudžiam automobilius papigintom kainom.

3251 So. Halsted St., Chicago
Tel. VICtory 1233

LOANS & INSURANCE IN ALL ITS BRANCHES
Building Management
JOHN P. EWALD REALTY COMPANY, Inc.
3236 S. Halsted St.
Phone CALUMET 4118

MARGUČIO RADIO PROGRAMAI

Pirmadieniais, antradieniais, trečiadieniais, ketvirtadieniais, penktadieniais ir šeštadieniais nuo 9:30 iki 10:30 p. m.
Sekmadieniais — 1:00 iki 2:00.

Atnaujinkit Prenumeratą

Niekados nėra vėlu užsiprenumeruoti Margutį, bet atnaujinti prenumeratą reikia laiku. Siųskite dolerį per laišką del prailginimo.

REAL ESTATE

TEIKIAME PATARIMŲ MORGIČIŲ IR TAKSŲ KLAUSIME...

Turime Visokių Bargenų Namų Pirkėjams...

NOTARY PUBLIC INSURANCE IR PASKOLOS.

B. R. PIETKIEWICZ & Co.
MORTGAGE BANKERS
2608 West 47th Street
Tel. Lafayette 1083

DVI MODERNIŠKOS LIETUVIŲ ĮSTAIGOS

JUCUS SISTERS RESTORANUOSE VISUOMET GERAS IR SKANUS VALGIS, GERAS IR MALONUS PATARNAVIMAS — ŽEMOS KAINOS.

Jucus Sister Restaurants

3241 So. Halsted Street
1608 West 47th Street
CHICAGO, ILLINOIS

L. M. Norkus

AMBROSIA & NECTAR

Beer Distributor

GERKIT tik GERĄ ALŲ, padarytą Chicagoj. Visi geria ir mėgsta AMBROSIA Alų, bet, prieto, išdirbejai nusprendė padirbti dar geresnį alų, kurį užvardino — NECTAR. Šis Alus yra pagamintas iš importuotų pirmos rušies produktų.

Urmo (wholesale) kainomis pristato į alines ir kitas įstaigas. Visuomet kreipkitės pas NORKŲ, kur gausite greitą ir teisingą patarnavimą.

2415 W. 64th Street Tel. Hemlock 6240

Pagelba Nuo Reumatizmo ir Sausgėlės

Nesikankykite savęs skausmais, Reumatizmu, Sausgėle, Kaulų Gėlimu, arba Mėšlungiu — raumenų sukimu, nes skaudėjimai ant patalo paguldo.

CAPSICO COMPOUND mostis lengvai prašalina viršminėtas ligas; mums šiandien daugybė žmonių siunčia padėkavones pasveikę. Kaina 50c., per pašta 55c ar dvi už $1.05.

Dukart tvirtesnė — 75c.

Knyga: "ĮALTINIS SVEIKATOS" augalais gydytis, kaina 50c.

JUSTIN KULIS

3259 South Halsted Street Chicago, Ill.

Chicagoje

Chicagoj lankėsi A.L.T. Sandaros prezidentas Petras Pivarunas

Porai dienų iš Pittsburgho buvo atvykęs ALT. Sandaros prezidentas p. Petras Pivarunas. Ta proga įvyko centro valdybos posėdis, o vėliau ben dras pasikalbėjimas su vietiniais veikėjais. Buvo nutarta ruoštis sidabrinio organizacijos jubiliejaus minėjimui, kuris įvyks pradžioj ateinančių metų. Taip pat pareikšta nusistatymas stiprinti visose kolonijose tautinę akciją, kreipti daugiau domės į jaunimą, sukelti kurybiniam darbui specialį fondą. Tuo reikalu bus išleistas į sandariečius specialis atsišaukimas.

K. Beinarauskas Grįžo iš Lietuvos pilnas gerų įspudžių

Nelabai seniai vienas žymesnių Bridgeporto biznierių p. K. Beinarauskas, 3301 Emerald Ave., grįžo iš Lietuvos, kur jis praleido keletą mėnesių.

P-no K. Beinarausko gimtinė yra Panevėžio apskr. Čia jį labai gražiai pasitiko ir vaišino. Išleistuvėms gi pagamino net 16 bečkų alaus.

Apžiurėjęs Lietuvą, p. K. Beinarauskas nudžiugo, kad musų sena tėvynė stiprėja ir progresuoja. Už metų, kitų jis vėl mano ją aplankyti.

—Papa.

Suteikė pilietybę, nors ir buvo pasipriešinimo

Charles Vilkišius (Wilkinson), 46 metų, gimęs Lietuvoj, padavė aplikaciją antriems pilietybės popieriams. Jis tarnavo Suv. Valstijų armijoj laike karo, bet kadangi jis pirmiau buvo atsisakęs priimti pilietybę, tai examineris Durish patarė teisėjui John Barnes atmesti aplikaciją.

Bet teisėjas neatkreipė į tai domės ir K. Vilkišiui suteikė pilietybę.

Ir Viena Lietuvė Pralaimėjo.

D. Pikelienė, kilme žemaitė, statė savo kandidaturą į kongresą republikonų sąraše. Bet ji drauge su visais kitais republikonais pralaimėjo, gaudama vos 11,000 balsų prieš lenką Koscialkowskį, demakratą, kuris surinko 32,500 bal.

APIE ASMENIS IR ĮVYKIUS

Prisiuntė Dovanų

Dr. A. L. Graičunas neseniai gavo iš Lietuvos gražų "prezentą" — išpiaustytą artojaus stovylą. Tą dovaną jam suteikė Kauno moterys.

Nekaltų berneliu dvasios das bando surasti priežastį del ko moterys vis gerinasi Dr. Graičiunui.

Pono J. Brenzons Kalba

Pereitam sekmadieny, Lietuvių Prekybos Buto vakarienėj geriausią kalbą pasakė p. J. Brenza, Metropolitan Banko prezidentas. Jis buvo vienintelis kalbėtojas, kuris išdrįso priminti, jog mes neprivalom užmiršti Lietuvos.

Ir Žemaičiai Turės Savo Kliubą.

Seniai projektuojamas žemaičių kliubas pagaliau susikurė ir pradėjo savo veikimą. Valdybon įeina S. Narkis — pirmininkas; J. Simonas —vice-pirm.; B. Armoška — sekretorius; Antanina Dambrauskaitė — fin. sekretorė; N. Radys — iždininkas; Alena Norkus — iždo globėja.

N. C. Krukonis Sveiksta

Išbuvęs apie sąvaitę laiko ligoninėj, žinomas Bridgeporto real estate agentas N. C. Krukonis jau arti pasveikimo ir neužilgo vėl pasirodys musų tarpe. Daugelis draugų gerokai jo išsiilgo.

IŠ LIGONINĖS GRĮŽO JONAS GAUBIS

Šiomis dienomis automobilio nelaimėj prie 39 gatvės ir Western Ave. buvo sunkiai sužeistas Jonas Gaubas, sunus Monarch Liquor Store savininko Jono Gaubo, 3529 S. Halsted Street.

Išbuvęs kelias dienas ligoninėj jis grįžo namo. Jo draugas, Vincas Pavėsis, su kuriuo jis važiavo, buvo užmuštas vietoj.

—Rep.

Pasitiko Northsidės Kleboną.

Pereito sekmadienio vakare, Šv. Mykolo parapijos komitetas buvo surengęs priimtuves savo klebonui J. Šaulinskui, kuris grįžo iš Lietuvos.

Komp. P. Sarpalius vadovauja "Jaun. Sandaros" chorui

Žymus Amerikos lietuvių kompozitorius Petras Sarpalius yra taip pat ir geras jaunimo draugas. Nepaisant kaip nebutų užimtas kitokiais darbais, vienok jis sutiko dar vadovauti ir "Jaunosios Sandaros" chorui.

P-nas Sarpalius choro narių yra mylimas, nes jis mokindamas lietuvių dainą įdeda ir savo širdies.

—S. S.

SLA. 208 Kuopos Šokiai Lapkričio 19 dieną

Gražus ir aristokratiškas parengimas įvyks šeštadieny, lapkričio 19 dieną, Auditorium viešbuty, vidurmiesty. Tai bus SLA 208 Moterų kp. šokiai, nuo kurių pelnas eis labdarybės tikslams.

K. Rugio Šeimyninis Jubiliejus

Chicagos lietuvių veteranas veikėjas K. Rugis, 2025 Walton St. nelabai seniai minėjo 35 metų šeimyninio gyvenimo sukaktuves. Jis vedė Melanę Krupavičiutę 1903 metais, Brooklyn, N. Y. Jie turi sunų Miką ir dukterį Aldoną, kuri dabar mokytojauja Lietuvoj.

Lietuviai Siuvėjai Nominuos Valdybą.

Penktadieny, lapkričio 11 dieną Amalgameted centro salėj įvyko lietuvių siuvėjų, 269 lokalo susirinkimas, kuriame buvo nominuota valdyba. Į pirmininkus nomiuota J. Bachunas, į sekretorius A. Prusis, į pildomąjį komitetą: Zilį, Pačkauską, Rugį ir kitus, biznio agentu K. Kairis.

Northsidės lietuvių veikėjo J. Šliauterio žmona šiomis dienomis išvyko ligoninėn operacijai.

Dar apie Chicagos Liet. Prekybos Buto bankietą

Trumpai atpasakoti Įspudžiai Iš Pereito Sekmadienio Pramogos.

Jau praėjo beveik sąvaitė laiko nuo įvykusio Chicagos Lietuvių Prekybos buto vakarienės. Bet kadangi panašus parengimai ne dažnai pasitaiko musų tarpe, tai apie jį vertėtų dar šis tas parašyti. Nuvykome ten keturiuose: Petras Pivarunas, iš Pittsburgho, Dr. A. Normantas, D. Pivarunas ir aš pats. Syrenos svetainėj jau rądome burį svečių, beveik visi pažįstami ir malonus sutikti.

Besikalbant atėjo laikas sėsti prie stalų. Vakarienė buvo gera, programas irgi įvairus. Programą vedė p. B. R. Pietkievičius, o kalbėtojus kvietė p. J. Mackevičius. Nuo prekybos buto keletą žodžių pasakė rengimo komisijos pirmininkas p. Kareiva, p. Varkala ir buto prezidentas p. M. Narvidas.

Gražias kalbas pasakė p. J. Brenza, ragindamas visus neužmiršti Lietuvos ir p. Petras Pivarunas, Pittsburgho Lietuvių Prekybos Buto pirmininkas. Pastarąsis priminė reikalą lavinti jaunuosius biznyje, kad jie galėtų užimti musų vietas ir dar aukščiau prasimušti. Sveikinimus bei linkėjimus įteikė ir musų laikraščių atstovai. Trumpai kalbėjo teisėjas J. T. Zuris, D. Kuraitis ir kiti.

Po visų ceremonijų prasidėjo šokiai. Svečių bankiete buvo apie porą šimtų. Kaikurie biznieriai buvo užsirezervavę ištisą stalą. Artistinę programo dalį išpildė Jaunosios Birutės šokėjai, vadovaujant Andrejevui ir profesionalai iš vidurmiesčio. Tai gi tiek trumpai suglaudus galiu parašyti apie šį bankietą. — PuPa.

Lapkritys

Štai pas mus atvyko
Senis Lapkritys,
Baisiai nemalonus
Rudenio svetys.

Jisai kaip pašėlęs
Purtina medžius,
Į šalis tik svaido
Geltonus lapus.

Jis išvaikė musų
Visus pankštelius
Ir išdraskė jųjų
Paliktus lizdus.

— P. Markevičius.

Phone Yards 2040
DR. S. WEISSEL
SPECIALISTAS
Akių, Ausų Nosies ir Gerklės
Akiniai pritaikomi specifiškai
Ofiso Valandos:
Nuo 12 iki 1 diena ir 7 iki 9 vak.
Nedėlioj pagal Susitarimą
756 W. 35th Street
CHICAGO, ILL

PUIKI LIETUVIŠKA UŽEIGA
Do Drop Inn
Povilas Gurskas, Savininkas
3300 So. Halsted St. Chicago
GERAS ALUS IR KITOKI GĖRIMAI — JAUKI VIETA
Tiesiog iš Statinės: Be Paipų—Be Koilų—Be Tankų
VISI KVIEČIAMI ATSILANKYTI.

Phone Calumet 7358
DR. M. ZILVITIS
DENTISTAS
3243 South Halsted Street

Tel. Yards 3557
DR. J. MOCKUS
LIETUVIS DENTISTAS
3401 So. Halsted St. Chicago
Hours: 9-12 2-5 6:30 to 8:30
No Office Hours Wednesday

ADVOKATAI

Phone Central 1824
A. A. SLAKIS
LIETUVIS ADVOKATAS
7 South Dearborn Street
Kambarys 1230
Chicago, Illinois
Res. Tel. Hyde Park 3395

Phone Boulevard 3697
LEON S. MIKELONS
LIETUVIS ADVOKATAS
3317 So. Halsted St.
Chicago, Illnois

Namų Tel. Keystone 5286
CLEMENT J. SVILOW
LIETUVIS ADVOKATAS
33 No. La Salle St.
Phone Central 1840
Chicago, Ill.

Telephone YARds 1001
JOSEPH J. GRISH
LIETUVIS ADVOKATAS
4631 South Ashland Ave.
Res. 6515 S. Rockwell St.
Telephone REPublic 9723

OLIS IR VASALLE
ADVOKATAI
134 No. La Salle St., Suite 1308
Vakarais tik Ketvirtadieniais
3252 So. Halsted St.
Tel. Calumet 6945

JOHN B. BORDEN
LIETUVIS ADVOKATAS
2201 W. Cermak Road (W. 22 St.)
Ofiso valandos: Kasdien nu 9 iki 5
Vakarais: Panedėlio, Seredos ir Pėtnyčios 6 iki 9
Telefonas Canal 1178
Namai: 6459 S. Rockwell St
Telefonas Republic 9600

STELLA STRIKOL
Attorney and Counsellor at Law
(Lietuvaitė—Advokatas)
134 No. La Salle St Chicago
Kambarys 1308
Tel. Randolph 0332
Vakarais namuose
6710 So. Campbell Avenue

Tel. Prospect 1012.
KAL & ZARETSKY
LIETUVIAI ADVOKATAI
6322 So. Western Ave., Chicago
VALANDOS:
Panediely, Utarninke ir Ketverge nuo 2 iki 9 vakare.
Seredoj ir Pėtnyčioj nuo 2 iki 6.
Subatoj nuo 12 iki 6.
Res. Tel. Republic 5047.

LIETUVIAI DAKTARAI
AMERIKOS LIETUVIŲ DAKTARŲ DRAUGIJOS NARIAI

Phone REPublic 2266
Dr. K. Drangelis
DENTISTAS
2403 West 63rd Street
Kampas 63rd ir Western Ave.

Phone PROspect 1028
DR. J. J. KOWAR
(KOWARSKAS)
GYDYTOJAS ir CHIRURGAS
2403 West 63rd Street
CHICAGO, ILL.
Ofiso valandos: 2—4 ir 7—9 vak.
Nedėlioj ir Seredoj pagal sutartį
Rez. ir Ofisas 2359 So. Leavitt St.
Tel. Canal 0706

Phone Canal 3122
DR. GEO. I. BLOŽIS
DENTISTAS
2201 West 22nd Street
CHICAGO, ILL.
Ofiso valandos:
Nuo 9:30 iki 12; 1—5 ir 6—8
Rez. 8342 So. Marshfield Ave.
Phone Beverly 1868

Res. Tel. Prospect 3785
DR. J. J. ŠIMKUS
DENTISTAS
1821 S. Halsted St.
Telefonas Canal 0257
Val. 9:30—12; 1—5 ir 6—8
CHICAGO, ILL.

I. E. MAKARAS M. D.
Tel. Pullman 1193 ir 8277
10758 So. Michigan Ave.
ROSELAND-CHICAGO, ILL.
GYDYTOJAS ir CHIRURGAS

Victory 1522
DR. J. KULIS
Valandos:
9 iki 12 a.m.—6 iki 9 p.m.
LIETUVIS GYDYTOJAS IR CHIRURGAS
3259 So. Halsted St. Chicago

Phone Prospect 1012
DR. STANLEY JAKUBS
DENTISTAS
6322 So. Western Ave.
CHICAGO, ILL.
OFISO VALANDOS:
Nuo 9 iš ryto iki 8:30 vakare

Tel. Canal 0257
Dr. P. Z. Zalatoris
GYDYTOJAS IR CHIRURGAS
Ofiso valandos:
10:30 iki 12 val. rytais
1 iki 3 val. po pietų
6 iki 9 val. vakarais.
Sekmadieniais: 9 iki 12 val. rytais
Ofisas:
1821 So. Halsted Street
Telefonas Canal 0257
Rezidencija:
6600 So. Artesian Avenue
Telefonas Prospect 6659

Phone Canal 6122
DR. S. BIEŽIS
GYDYTOJAS ir CHIRURGAS
2201 W. 22nd Street
CHICAGO, ILL.
Ofiso valandos: nuo 1—3 ir 7—8
Seredomis ir Nedėl. pagal sutartį
Rez. 6631 So. Californija Avenue
Telefonas Republic 7868

YARds 4787
DR. STRIKOL'IS
GYDYTOJAS ir CHIRURGAS
Ofisas: 4645 So. Ashland Avenue
Ofiso valandos:
Nuo 2 iki 4 ir nuo 6 iki 8 val. vak.
Nedėliomis pagal sutartį.
Namų Tel: Prospect 1930

Phone VICtory 2514
Dr. A. J. Zimontas
Seniausias Lietuvis
DENTISTAS
3252 So. Halsted St.

Phone LAFayette 8016
Dr. Alex. J. Shimkus
GYDYTOJAS IR CHIRURGAS
Ofisas ir Rezidencija
4300 S. Fairfield Ave.
CHICAGO, ILL.
Ofiso valandos: Atdara visą dieną — 24 valandų Patarnavimas

YARds 2246
DR. C. Z. VEZEL'IS
DENTISTAS
4645 So. Ashland Ave.
arti 47th Street
Valandos nuo 9 iki 8 vakare
Seredoj pagal sutartį.

Phone YARds 5921
Rez. Tel. KENwood 5107
DR. BERTASH
756 W. 35th Street
Cor. of 35th and Halsted Sts.
Ofiso valandos nuo 1-3; 6:30-8 v.
Nedėldieniais pagal sutartį.

Phone Hemlock 2061
Dr. Joseph Kella
Dentistas
6558 So. Western Ave., Chicago
Valandos nuo 9 iki 8 vakaro
Nedėliomis pagal sutartį

Ofiso Tel. Victory 3687
DR. J. P. POSKA
GYDYTOJAS IR CHIRURGAS
3133 S. Halsted St. Chicago
Ofiso valandos:
Nuo 9 iki 12 dieną ir — 7 iki 9 vak.
Išskyrus Antrinio ir Ketvirt. vak.
Rez. 6504 So. Artesian Avenue
Telefonas Hemlock 2374
Res. valandos: 3 iki 6 vakare
Antradieniais ir Šešt. 3 iki 9 vak.

LAIDOTUVIŲ DIREKTORIAI
— NARIAI —
CHICAGOS IR CICEROS LIETUVIŲ LAIDOTUVIŲ DIREKTORIŲ ASSOCIACIJOS
Ambulancų Patarnavimas Dieną ir Naktį
Turime Koplyčias Visose Miesto Dalyse

A. M. PHILLIPS
3307 So. Lituanica Avenue — YARds 4908

PETKUS IR EUDEIKIS
4704 So. Western Ave. — Phone Virginia 0883

I. J. ZOLP
1646 West 46th Street — Phone Yards 0781-0782

LACHAWICZ IR SUNUS
2314 West 23rd Place — Phone CANal 2515
SKYRIUS: 42-44 Eest 108th St. — Phone Pullman 1270

P. J. RIDIKAS
3354 So. Halsted Street — BOUlevard 4089

J. LULEVIČIUS
4348 So. California Ave. — Phone Lafayette 3572

S. P. MAŽEIKA
3319 So. Lituanica Ave. — Phone Yards 1138

A. PETKUS
1410 So. 49th Ct., Cicero, Ill. — Phone Cicero 2109

Tel. Austin 5323
Dr. J. H. Yorke
OPTOMETRIST
AKYS
Išegzaminuojamos,
AKINIAI PRITAIKOMI
5958 West Roosevelt Road
Chicago, Illinois
Cor. Austin Blvd. & Roosevelt Rd.
Res. Tel. Cicero 5744w

Antanas M. Phillips
LAIDOTUVIŲ DIREKTORIUS
3307 Lituanica Avenue
Phone Yards 4908
(Buvusi A. Masalskio Įstaiga)

Phone Prospect 3242 — Day & Night Service
PAVLAVICIA UNDERTAKING CO., Inc.
L. RECK'AS, Embalmer
Complete Funeral For $75.00
6823 So. Western Ave. — Chicago, Illinois