SANDARA

THE LEAGUE

LITHUANIAN NEWSPAPER

SANDARA
Published by the Lithuanian National League of America
Consisting of 100 Branches Located in all Principal Cities of the United States
MAIN OFFICE
840 W. 33rd St., Chicago, Ill.
Yards 4789

METAI XXVIII — PENKTADIENIS, BIRŽELIO- Birželio-June 13 d., 1941 m. — No. 25 — June 13, 1941

Bruožai

Rašo V. G.

JŽ LAISVĘ IR DEMOKRATIJĄ.
"TĖVYNĖS BALSAS" SUSKAMBĖJO.
"OLD GLORY" VARDAS.

Mass. valstijos gubernatorius Saltonstall, paskelbdamas birželio 15 dieną, kaipo Baltijos Valstybių Dieną, pareiškė:

"Estija, Latvija ir Lietuva ilgai buvo laisvės simboliu. Jų gyventojai per šimtmečius sudėdavo dideles aukas laisvei ir demokratijai. Del to ir pridera, kad Massachusetts piliečiai išreikštų savo simpatiją šioms pavergtoms tautoms ir gaivintų viltį, jog jos greitai atgaus savo nepriklausomybę."

— § —

Panašiai prabilo ir kelių kitų valstijų gubernatoriai. Taigi šis sekmadienis, birželio 15 bus pašvęstas įvykdymui didžiausio žmonių troškimo — buti laisvais nuo vergijos ir priespaudos. Chicagos lietuviai privalo skaitlingai susirinkti šiam sekmadieny į Willo-West Parką įspudingai demonstracijai prieš musų tėvynės engėjus. Neatsilikime nuo kitų kolonijų ir padarykime tą, ką pataria mums aukštieji Amerikos žmonės: užstokim žodžiais ir darbais maskolių skriaudžiamą Lietuvą!

— § —

Šiomis dienomis atpiškėjo ir K. Jurgelionio išleistas "Tėvynės Balsas". Jame yra nemažai, taip sakant istorinės medžiagos apie kairiųjų grupių kokusus ir intrygas laikyti susivienijimą savo griežtoje kontrolėje. Daugiausia tenka Grigaičiui, Bagočiui ir Mažuknai. Gugis vanojamas už visokias finansines transakcijas, kurių neprivalėję buti susivienijime. Šen bei ten paliečiamas ir Vinikas.

Tačiau žadėtieji dokumentai apie jo išmetimą iš "Tėvynės" dar nepaskelbti. Gal but K. Jurgelionis paliko juos sekančiam numeriui, kuris turėsiąs išeiti už mėnesio.

—§—

Jeigu jus rastumet "Automobile" žurnalo kopiją iš 1907 metų, tai jame pastebėtumet gana įdomų užrašą. Ten pasakojama, jog orlaivio išradėjai broliai Wright atsikreipė į vokiečių valdžią siulydami jai savo išradimą. Vienok vokiečių generalinis štabas tą pasiulymą atmetė kaipo nepraktišką kariniams tikslams.

Esą, orlaivyje gali sėdėti tik vienas kareivis ir tas bus visą laiką užimtas vairavimu mašinos, taip jog šaudymui nelieks progų. Tie dalykai šiandien visai kitaip atrodo. Be orlaivių nebutų buvę ir tokių nazių laimėjimų.

— § —

Maskva nuolat prašo Anglijos pripažinti Baltijos valstybių užgrobimą. Ir už tą pripažinimą žada neremti daugiau Hitlerio. Koks tai akyplėšiškas veidmainingumas! Prieš porą metų Stalinas kartojo naziams: duokite man Baltijos kraštus, tai aš neremsiu Anglijos ir Prancuzijos. Dabar, kai gavo tuos plotus, kaip šuo kaulą, tai laižosi prie kitų, kad jam pripažintų. Bet demokratijos per šį laiką įsitikino kas ištikro yra bolševikai.

§

Šiam šeštadieny, birželio 14 dieną yra pagerbiama Amerikos vėliava kaipo laisvės ir demokratijos simbolis. Toji vėliava kartais vadinama "Old Glory". Šį vardą ji gavo 1824 metais, visai pripuolamai. Jau nam laivyno kapitonui William Driver draugai įteikė atminčiai vėliavą. Pažiurėjęs į ją jis suriko: "Tai yra Old Glory". Nuo to laiko ją pradėta taip vadinti.

* *

Keliolika žymesnių hebrajų ir graikų kalbos žinovų bando pataisyti Bibliją. Savo darbą jie tikisi užbaigti už trejetos metų. Ankstyvesni vertėjai padarę nemažai klaidų ir į jas žmonės taip šventai įtikėjo, kaip ir į teisingus dalykus. Senojo Testamento knygos buvo pradėtos rašyti apie 1000 metų prieš Kristų. Todėl tobulumo jose neapsimoka ir ieškoti.

Vienas Milionas Lietuviu Ješko Prieglaudos Vokietijoj

Marylando Valst. Gub. Proklamacija

Maryland Valst. Guber. Paskelbė Proklamaciją Birželio 15 Dienai

Ragina Savo Valstijos Žmones Pagelbėti Grąžinti Laisvę Pavergtoms Tautoms

Baltimore, Md. Pastangomis teisėjo W. Laukaičio ir kitų vietinių lietuvių, Maryland valstjos gubernatorius Herbert O'Connor išleido savo proklamaciją birželio 15 dienai, kuri skiriama Baltijos kraštų atvadavimui. Proklamacija skamba sekančiai:

Kadangi Amerikos gyventojai visad gynė demokratinę valdymo sistemą visame pasaulyje, todėl ir dabar jaučia gilią simpatiją toms mažoms tautoms, kurių nepriklausomybė tapo sunaikinta, ir

Kadangi tarpe pavergtųjų kraštų yra Estonijos, Latvijos ir Lietuvos respublikos, kurios davė šiai šaliai daug lojalių piliečių, kurių dalis yra susispietus į Baltic-American Society of Maryland ir kitas organizacijas, kad apsaugoti demokratiją čia ir atstatyti ją savo senojoj tėvynėj, ir

Kadangi pirmose Baltijos invazijos sukaktuvėse musų valstijos piliečiams pridera išreikšti savo simpatiją ir viešai paskelbti viltį, jog neužilgo grįž laisvė šioms nelaimingoms tautoms;

Todėl, dabar aš, Herbert R. O'Connor, Gubernatorius Maryland Valstijos šiuomi paskiriu sekmadienį, birželio 15 dieną, kaipo Baltijos Valstybių Dieną, kurioje privalo buti atliktos tinkamos demonstracijos, kuriose butų sustiprinti jausmai ir simpatija tarp Amerikos ir sunaikintųjų Baltijos kraštų."

Baltimorės lietuviai, perskaitę šią proklamaciją sukruto, sujudo. Dienos metu jie rengia didelę sueigą atvirame ore, vakare gi ruošia bankietą Lord Baltimore viešbutyje.

Aldonos Strumskiutės Koncertas Brooklyne

Brooklyn, N. Y. Duktė žinomų darbuotojų muzikos srity p-nų Ksavero ir Marijonos Strumskių, p-lė Aldona Strumskiutė pereitam antradienio vakare buvo surengusi savo koncertą susivienijimo Salėj. Svetainė buvo pilnutėlė rinktinės publikos.

A. Strumskiutė yra talentinga pianistė.. Ji išpildė garsiųjų pianistų veikalus: Bach, Brahm, Schumann, Liszt, Chopin ir kitus. Drąsiai galima sakyti, jog jaunoji Aldona užims tėvų vietą muzikos srityje. — **A. B. Strimaitis.**

Sov. Rusija Neišdrįs Pasipriešinti Hitleriui

Pasklydus kalboms, jog naziai sutraukė prieš Sovietų Rusiją apie 100 divizijų, arba pusantro miliono kareivių, kaikurie laikraščiai ėmė kalbėti apie galimą susirėmimą Stalino su Hitleriu. Tačiau Amerikos kariškiai abejoja, ar Stalinas išdrįs stoti į kovą su Hitleriu. Sovietų Rusija yra persilpna ir nepasirengus.

Burys Raciniečių Žada Atvykti į Chicagą Birželio 15-tą

Racine, Wis. — Į businti ateinančiam sekmadieny, Birželio 15 d. Sandaros pikniką p. J. Kapočiai ir kiti ruošiasi važiuoti, o ir kenoshiečiai žinau važiuos. Manau, kad ir Milwaukės lietuviai nepraleis šios geros progos. Kaip matyti, Wisconsino sandariečiai į šį vasarinį sąskridį regiasi skaitlingai atvykti — dalyvauti; taip tai musų pareiga tą daryti. — **M. K.**

Trys didžiausios radio kompanijos: National, Columbia ir Mutual pereitais metais turėjo pelno $13,705,043.00.

Anglų Kareiviai Patekę į Nazių Nelaisvę Šiaurės Afrikoj

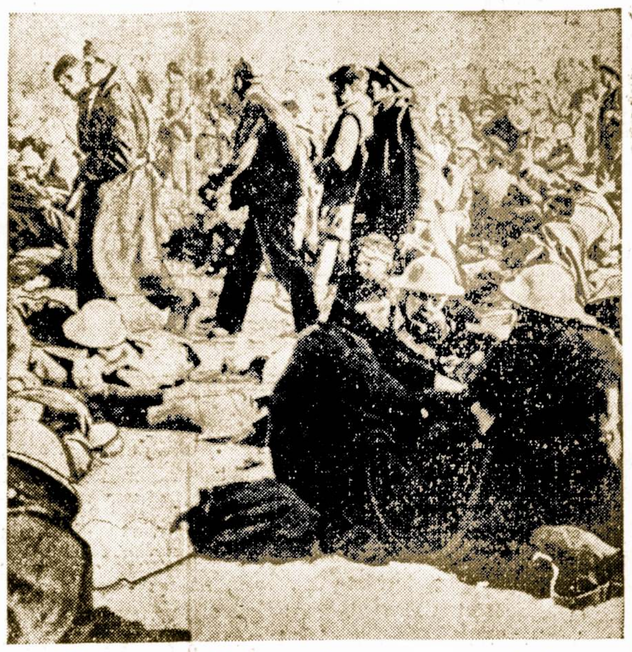

Mušiuose prie Egipto pasienio naziams pasisekė pagauti ir burius anglų kareivių. Šiame paveiksle matome juos sėdint ir laukiant transportacijos į pastovią vietą.

Suv. Valstijos Reikalaus Atlyginimo iš Nazių Už Paskandintą Laivą

Perspėja Vokietiją Daugiau Nepakartoti Panašių Užpuolimų.

Washington, D. C. — Išklausinėjus tų, kurie išliko gyvi nuo vokiečių submarinos paskandinto Amerikos laivo "Robin Moor", Suv. Valstijų vyriausybė priėjo išvados, jog tas laivas tyčia paskandintas. Į Berlyną bus pasiųsta nota reikalaujanti pilno atlyginimo ir pažadų, kad panašus dalykas daugiau nepasikartos.

Toks griežtas Washingtono nusistatymas vargiai ar bus prielankiai sutiktas Berlyne. Nazių "unoras" neleis prisipažinti kaltais ir net atlyginti nuostolius.

Italijos Karo Nuostoliai Bėgyje Vienų Metų Siekia 245,075

Roma. — Italai minint vienų metų sukaktuves įstojimo į karą, arba kaip rez. Roosevelta sako: "Kuomet italai smogė bagnietu prancuzams į užpakalį — paskelbė karo nuostolių skaitlines, kurios roro, kad vienų metų bėgyje neteko 245,075 kareivių. Dalinasi sekančiai: 22,199 užmuštų; 55,617 sužeistų ir 167,259 dingę (missing) — paimti į nelaisvę arba žuvę be žinios.

Teritorialiai Europoje yra šiek tiek laimėję, bet užtai daug daugiau yra pralaimėję Afrikoj. Taigi suvedus balansą, italai yra visais atžvilgiais pralaimėję. Koki rezultatai bus karui užsibaigus sunku pasakyti. Tačiau spėti, kad jie bus šimtą nuošimčių pralaimėję.

Sandaros 1-mo Apskr. Piknikas Įvyksta Birželio 29 d.

Prisiruošimai Eina Visu Smarkumu. Vieta —Chauncy Lake, Westboro, Mass.

Kadangi Sandaros pirmo apskričio piknikas įvyks sekmadieny, birželio 29 dieną, tai laikas visai nėra tolimas. Todėl mes, išvažiavimo komisija, kviečiame visus Naujos Anglijos lietuvius, kaip jaunus, taip ir senus, didelius ir mažus dalyvauti tą dieną musų išvažiavime, Lake Chauncy, Westboro, Mass.

Ypatingai mes kviečiame dalyvauti Conn. valstijos sandariečius ir visus lietuvius. O mes pasižadam atsimokėt jum tuo pačiu. Pikniko šeimininku yra Juozas Pupka, o komisiją sudaro: Petras Yankus, A. Šablinskas, S. Jakubauskas, J. Krasinskas. Išvažiavime dalyvaus J. Dirvelio orchestra ir grupė juokdarių. Kalbės S. L. A. centro sekretorius Dr. M. Vinikas. Bus daugybė žaidimų ir už atsižymėjimus gausite dovanas.

Taipgi turiu pranešti, jog Lake Chauncy Parko pavilionas yra moderniškai įrengtas ir pagražintas. Todėl visi, kas tik gyvas busite, prašomi su mumis dalyvauti. Nesigailėsit. Worcesterietis J. Pupka deda visas pastangas, kad padaryti išvažiavimą kuoįdomiausiu. Už komisiją —

J. Krasinskas.

Kanada turi 11,012,734 gyventojų.

Lietuvius Gabena Okup. Lenkijon

Kraustosi Kas Tik Gali, Nenorėdami Pasilikti Bolševikų Priespaudoj

Pabėgėlai Apgyvendinami Lenkų Okupuotoj Daly

Tik ką gavome iš Šveicarijos pranešimą, kuriame sakoma, jog per šią vasarą iš Lietuvos persikels į Vokietiją apie vienas milionas lietuvių. Vokiečių valdžia sutinka priimti visus tuos, kurie tik pasirašo po aplikacija ir reikalauja iš bolševikų, kad tuos žnones išleistų. Masinis gabenimas vykdomas apskričiai. Kovo mėnesį buvo gabenami iš Šiaulių apskričio, o gegužės — iš Telšių. Vasaros metu bus traukiami lietuviai iš šiaurinės Lietuvos.

Visus tuos emigrantus veža tiesiai į okupuotąją Lenkiją, daugiausia apie Lodzų. Laikinai jie sutalpinti liogeriuose, bet paskiau bus išdalinta po namus. Lietuvoj jie paliko visą savo turtą, ukį, gyvulius. Nepaisant į tai džiaugiasi paspruką iš bolševikiško pragaro.

Šitoks lietuvių bėgimas iš savo gimtinio krašto yra didžiausias ne tik musų laikuose, bet ir visam šimtmety. Pabėgėliai tikisi, jog jiems teks neužilgo grįžti į Lietuvą.

Laiškas Papasakoja Šį Bei tą Apie Lietuvos Gyvenimą

Ukininkai Turi Atiduoti Savo Produktus Bolševikams.

Vienas Chicagos lietuvis gavo nuo savo brolio iš Lietuvos tokio turinio laišką:

"Mes iki šiolai esame sveiki. Oras yra šaltas. Gegužio 11 naktį užšalo vanduo. Žolė visai neauga, o gyvuliams pašaro jau seniai neturime; jo nebuvo galima gauti net už pinigus. Turėtumem ir daugiau kai ką parašyti, bet reikia buti šiek tiek atsargiu.

Turiu 8 hektarus žemės, bet ir tos pačios nesame pilni šeimininkai. Žemės negalime nei pirkti, nei parduoti. Kaikuriems buvo paliktą 30 hektarų su ta sąlyga, kad jie turės atpilti grudus valdžiai. Vieni pajėgia, kiti — ne. Kurie nepajėgia tų ukiai atimami.

Rudenyje ir mums reikės atiduoti valdžiai grudų, bulvių, pieno, mėsos ir vilnų. Litas jau seniai nebeturi galios. Labai nuoširdžiai dėkoju už kalendorių, nes čia jo negalima gauti. Pinigus laikykite pas save ir nesiųskite.

Mes daug žinių negalime rašyti, ypač savo vargų ir bėdų. Ką apie mus rašo Amerikos spauda, tai yra tiesa. Tiktai tiek galiu pasakyti, kad pas mus viskas labai brangu, o kai ko visai negalima gauti".

Šis laiškas buvo siųstas oro paštu ir keliavo ištisą mėnesį. Ant jo uždėtos rusiškos "stempos".

Dariaus-Girėno Postas Rengia Ekskursiją Į Milwaukee

Jeigu rupinatės kaip praleisti savo pavasarinį laiką, tai jau dabar galite pilnai užmiršti, nes American Legion Dariaus-Girėno Postas 271 galutinai baigia tvarkyti trečią metinę ekskursiją laivu į Milwaukee del jusų.

O štai ką jums ekskursijos komisija yra prirengus tiktai už du doleriu ($2.00), puikiausią vienos dienos vakaciją ir visi esate kviečiami birželio 22, 1941, 9:30 val. ryto, važiuoti su Dariaus-Girėno Posto Ekskursija, ant puošnaus laivo City of Grand Rapids į Milwaukee, kur jumis linksmins nuvažiuojant ir parvažiuojant puiki muzika Juniors ir Junerettes Drum and Bugle, geriausių artistų "floor show".

Milwaukee pasiekę ten jau bus parupinta šimtai "taxi cabs", kurie pavežios po įdomesnes gatves ir nuvež į erdvią Millwaukee svetainę, tada ten atsieksit kelionės tikslą, nes komisija netik maloniai priims, bet ir pavaišins įvairiais gėrimais bei užkandžais kiek tik kas norės veltui — "free for all". — **Komisija.**

Zane Praninskas Baigė Armour Institutą

"Birutės" choro pirmininkas Zane Praninskas šiomis dienomis baigė inžinerijos mokyklą — Armour Institutą ir rengiasi neužilgo stoti į laivyną.

Bedarbių Amerikoj liko dar apie 3 milionus.

Didesnis lietus išgelbės daugelį pasėlių šiaur-rytinėse valstijose.

Dutch East Indies nupirko iš Suv. valstijų 75 milionų dolerių vertės ginklų.

1940 metais degtinės ir alaus vartotojai sumokėjo valdžiai $1,140,000,000 taksų.

SANDARA

LITHUANIAN NEWSPAPER

LITHUANIAN WEEKLY NEWSPAPER
Published Every Friday by the
LITHUANIAN NATIONAL LEAGUE of AMERICA
Editorial Office:
840 West 33rd St., Chicago Telephone Yards 4789

SUBSCRIPTION RATES:
In The United States per year $2.00
In Canada and All Foreign Countries per year $3.00

Entered as second class matter OCTOBER 25th, 1928, at the Post Office at Chicago, Illinois, under the ACT of MARCH 3, 1879.

Sandara yra Savaitinis Laikraštis, leidžiamas kas Penktadienis.
Sandara yra Organas Amerikos Lietuvių Tautinės Sandaros,
840 West 33rd St., Chicago, Illinois
UŽSAKYMO KAINA:
Suvienytose Valstijose metams $2.00
Užsienyje metams $3.00

Ir Taip Blogai ir Taip Negerai

Įtikti žmonėms kartais yra labai sunku. Prieš kiek laiko tuli katalikiški laikraščiai, kaip pav. "Amerika" ir "Draugas" perspausdino vieni kitų straipsnius apie tautinės srovės nemokėjimą, ar nenorėjimą veikti, apie lėšų stoką ir pan. Visa tai buvo skelbiama išdidžiu tonu, kuriame aiškiai buvo girdėti ir pasigyrimo garsai. Mes, katalikai, turim viską, o jus nieko!

Bet, įsitėmykit, kuomet musų veikėjai smarkiau sukruto, sukėlė keletą tukstančių dolerių Lietuvos reikalams ir Chicagoje įsteigė informacijų biurą, tai "Draugas" vėl pradėjo rustauti: "Tautininkai, kurie Tarybos susirinkime nematė reikalo tuojau steigti informacijos biurą, dabar jau tą reikalą 'pamatė', nes buk tai tokį biurą savo iniciatyva įsteigė Chicagoje".

Kitoje vietoje tas pats "Draugas" bando pabrėžti, jog visi tie užsimojimai esą prez. Smetonos inspiruoti. Tik paklausykite:

> "Kadangi tautininkai šiuo tarpu neturi beveik nė vienos organizacijos ar draugijos, del to fondą sudarė iš paskirų asmenų — Biznierių ir profesionalų. Kad naujas fondas arti bus surištas su prez. Smetona, parodo jo pastatymas garbės pirmininko vieton".

Galime užtikrinti "Draugo" žmones, jog garbės nariais yra ir daugelis žymių amerikonų, kaip tai Suv. Valstijų viceprezidentas Wallace, W. Wilkie, Mrs. E. Roosevelt ir kiti. Tame skaičiuje yra ir prez. Smetona. Patsai fondas nėra tautininkų, bet tik "tautinis". Angliškai jo vardas skamba "Lithuanian National Relief Fund". Jo ižde, kaip girdėjom, jau yra apie ketvertas tukstančių dolerių.

Mes tikime, jog laikui bėgant dalykai išsiaiškins ir katalikų vadai nustos tikėję, jog vien tik į musų kiemą subėgo visos raganos ir piktos dvasios. Lietuvos vadavimo darbe kiekvieno lietuvio pareiga yra dirbti sulig savo geriausio išmanymo ir pajėgų. Kai kur galim dirbti atskirai, kai kur bendrai, bet vis vienam ir tam pačiam tikslui — išlaisvinimui tėvynės.

Kuomet Pasakos Virsta Tikrenybėmis

Kreto salos užėmimas yra pirmas nuotikis istorijoj, kad kariai nukritą iš oro ar debesų nugalėtų stovinčią ant žemės armiją. Iki šiam laikui net ir rimčiausi strategai tam netikėjo. Kokiu tai keistu supuolimu, senovės graikai pasakodavo, jog kaip tik šioj Kretos saloj atsirado pirmasis lakunas Daedalus, kuris padarė sau ir savo sunui sparnus, prisilipdė su vašku ir paskiau bandė pabėgti nuo tos salos.

Pasak padavimo, jiedu pakilo į orą ir pradėjo skristi. Viskas gerai sekėsi iki jie neprisiartino prie saulės, kuri vašką sutirpdė, paliuosavo sparnus ir tie "lakunai" krito į jurą. Graikai, matyt, tais laikais nežinojo, jog kuo aukščiau pakyli nuo žemės, tuo darosi šalčiau, bet ne karščiau. Kaip tai ne butų, tačiau Kreto sala, kurioje pirmiausia neva buvo išrasti skraidymui sparnai tapo tų mechanizuotų sparnų auka.

Pliatkų Fondas Prilipo Liepto Galą

Vieni turi šelpimo fondus, kiti gana pasekmingai verčiasi pliatkų fondais. Į pastaruosius nereikia nieko aukoti, bet pasiimti iš jų galima daug. Tokiu pliatkų fondu jau ne sykį pasinaudojo So. Bostono "Keleivis". Jis buvo plačiai aprašęs visokius suokalbius ir smurtus neva tautiečių konferencijoj, kuri įvykusi birželio 1 dieną, Tabor Farmoje, Sodus, Mich. Tuom tarpu tokios slaptos konferencijos ten visai ir but nebuvo birželio 1 dieną.

Suvažiavimas įvyko savaite vėliau ir jame nebuvo jokių slaptybių arba smurtų. Neturėdamas vyriškos drąsos atitaisyti savo paskleistus pliatkus, "Keleivis" sekančiam numaryje rašo:

> "Ar toj slaptoj savo sueigoj tautininkai nutarė daryti kokių nors žingsnių užšaldytiems Lietuvos turtams išgauti, nėra žinių. Bet faktas, kad jie taip gausiai aukavo, verčia manyti, jog jie tikisi ką nors laimėti. Kitaip jie vargiai savo šimtines klotų."
>
> Taip, jie tikisi laimėti — atvaduoti Lietuvą. Mes esam tikri, jog to trokšta ir kiekvienas susipratęs lietuvis. Tik keista, kad "Keleivis" bando drumsti šias kilnias išeivijos pastangas skleisdamas visokių pliatkų ir nesąmonių. Kažin kaip jam patiktų, jei kiti panašiu budu imtų terliioti jojo politinę grupę ir tos grupės vadus. Lazda juk turi du galu.

Retas Istorijoj Nuotikis

Anglija ir Prancuzija bendrai kovojo pereitam kare ir sykiu pradėjo šį karą apsigynimui nuo pavojaus. Tų šalių draugiškumas atrodė nesunaikinamas. Vieni kitus užstojo ir už bendrą laisvę guldė galvas. Tačiau pirmieji nepasisekimai sumaišė prancuzų protą. Įkritę desperacijoj jie pasidavė naziams ir anglus paliko vienų vienus. Draugiškumas, garbė ir pasižadėjimai nuėjo vėjais.

Po keleto mėnesių įvyko dar didesnių kuriozų. Prancuzai ėmė bičiuliuotis su vokiečiais ir puldinėti savo buvusius ginklo draugus vienam ir tam pačiam kare. Į savo kolonijas jie įsileido nazių orlaivius, instruktorius ir armijos burius, ruošti puolimus prieš Angliją. Pastaromis dienomis Sirijoj prasidėjo atviri mušiai tarp anglų ir prancuzų, kurie gali išsivystyti į atvirą karą. Kas galėjo tikėti tokiems dalykams prieš metus, ar desėtką metų? Nuo pat Kaino ir Abelio incidento, žmonės nebuvo girdėję kito tokio atsitikimo.

APŽVALGA

WENDELL WILKIE IR LIETUVIAI

....Buvęs republikonų kandidatas į prezidentus Wendell Wilkie yra neblogas demokratas ir sykiu pavergtųjų tautų draugas. Kuomet Chicagoje susitvėrė "Lithuanian National Relief Fund" arba Tautinis Šelpimo Fondas pakvietė jį buti garbės pirmininku, tai jis mielai sutiko ir pažadėjo savo visokiariopą paramą.

Iki šiam laikui amerikiečių visuomenė ir spauda giliai simpatizavo.. Lietuvai... Musų pareiga yra daboti, kad toji simpatija ne mažėtų, bet augtų ir augtų.

UŽSUKTOJI MASKVOS TARADAIKA

Chicagos stalinistų organas, kviesdamas į parką visą raudonąją armiją, tikrina, jog toji armija turėsianti kovoti su "smetonizmu", kad jis daugiau negrįžtų į Lietuvą. Todėl:

"Juo skaitlingesnis bus šis Vilnies piknikas, tuo didesnė demonstraciją bus prieš smetonizmą, prieš smetoninių fronto žygius, prieš jų melus ir prieš jų pastangas grąžinti Lietuvai smetonizmą. Stokime su tais, kas trokšta Lietuvos žmonėms laisvės ir gerovės, prieš tuos, kurie nori grąžinti fašistinį jungą Lietuvos žmonėms."

Taip kalba naují inkvizitoriai, kurie kankindami savo auką iki mirties, vis "bažinasi" tą darą gerais sumetimais. Jie džiaugiasi kitų kančiomis ir ašaromis, nes tas patenkina jų gyvulišką jausmą. Birželio 15 dieną jiems bus Nerono cirko jubiliejus...

IŠAIŠKINA DAR VIENĄ KARO PASLAPTĮ BELGIJOJE

Kaip žinome stipriausias Belgijos fortas Ebel-Emael, kuris galėjo laikytis keletą mėnesių, buvo nazių paimtas į vieną dieną. Kaikurie spėliojo, jog tai buvo padaryta su gazų pagelba, kiti tvirtina, jog tą atliko "parašiutininkai". Tačiau nei vienas, nei kitas aiškinimas neatitinka tikrenybei.

Dabar vienas holandų armijos kapitonas, Pierre Jantsen, ištyręs visą dalyką, paskelbė, jog tas fortas buvo išsprogdintas iš vidaus. Kuomet 1929 metais pradėta statyti Alberto kanalo apsigynimo linija, tai visi darbai buvo pavesti vienai vokiečių firmai, kuri atsigabeno savo darbininkus ir inžinierius. Dalis jų nuo latiniai apsigyveno Belgijoje, netoli pačių fortifikacijų. Jie iškalno paruošė fortų išsprogdinimą.

Kuomet įvyko invazija, tai užteko sagutės paspaudimo, kad išsprogdinti keletą priėjimų prie Eble-Emael forto. Per susidariusias spragas įsiveržė vokiečiai ir privertė pasiduoti belgus. Šiam atpasakojimui nėra pamato netikėti.

IR PITTSBURGHO SANDARIEČIAI KALBA APIE SAVO NAMO ĮSIGIJIMO.

Vienas musų veikėjas praneša iš Pittsburgho, jog sandariečiai ir ten planuoja įsigyti savo namą, kuriame galėtų tilpti svetainė, kliubas ir gal but sporto salė. Įsikurus tokiam centrui, prie visuomeninio darbo sparčiau stotų ne tik suaugusieji, bet ir jaunimas.

Well, pasekmingai užbaigę Lietuvių Kambarį prie Pittsburgho Uniersiteto, dabar ištikro reikėtų pasirupinti ir apie savo "gaspadorystę". Šiame užsimojime Pittsburghiečiai gautų paramos ir iš kitur.

Palaidota Dr. Strikolio Motina.

Pora savaičių atgal pasimirė Dr. M. T. Strikolio motina, Katrina Strikolienė, sulaukusi 90 metų amžiaus.

Laidotuvėse dalyvavo, apart skaitlingos minios chicagiečių, Dr. Vitkus, iš Clevelando ir Dr. Kinderis, iš Amsterdam, N. Y. Ji tapo palaidota Lietuvių Tautiškose Kapinėse.

Amerikos Vėliavos "Old Glory" Atsiradimas

Kur Pirmu Syk Buvo Iškelta Ši Vėliava?

Prezidentas Rooseveltas savo proklamacijoj dėl minėjimo Vėliavos Dienos birželio 14 d., pareiškė, kad šiuomi laiku kada principai vienybės ir nepriklausomybės, kuriuos simbolizuoja "Old Glory" — (musų vėliavos mylimas vardas), yra liečiami, kaip tik laikas mums įrodyti musų pasitikėjimą idealams, kuriuos minėta mųs vėliava atstovauja ir musų ištikimybę tautai virš kurios šį vėliava plėvėsavo daugiau kaip šimtą ir pusę metų.

Proklamacija įrodo, kad vėliava butų iškabinta ant visų valstybės namų, ir prašo Jung. Valstijų žmonių švęsti tą dieną ceremonijomis mokyklose, ir viešuose susirinkimuose, bažnyčiose, savo namuose ir kitose vietose.

Jung. Valstijų vėliava su jos 48 žvaigždėm ir 13 juostų, kuri plėvėsuoja nuo tukstančių stiebų viršunių, birželio 14 d., nėra tą vėliava, kuri atsirado per Revoliucijos Karą. Ir nebuvo pagaminta Betsy Ross, kaip paprastai tikima.

Istorikai šiandiena sutinka, jog pradžia musų vėliavos buvo emblema, kuri buvo pakelta virš Jurgio Washingtono vyriausio štabo Cambridge, Mass., sausio 2 d., 1776 m. Buvo tada pavadinta "Grand Union" vėliava ir 'Cambridge' vėliava. Ji susidėjo iš 13 raudonų ir baltų juostų su kryžiais Šv. Jurgio ir Šv. Andriaus mėlyname fone, viršutiniame, kairiame kampelyje. Buvo paprasta vėliava, nes 13 juostų reprezentavo vienybę kolonistų sukilimą prieš savo tėvynę, kuomet mėlynas fonas su kryželiais buvo paimta iš Britų vėliavos ir reprezentavo ištikimybę, kuri dar nebuvo pripažinta.

"Grand Union" vėliava buvo Revoliucijos vėliava ligi priėmimo žvaigždžių ir juostų po aktu Kontinentinio Kongreso birželio 14 d., 1777 m., kuris įnešė "Jung. Valstijų vėliava susidės iš 13 juostų, raudonų ir baltų, Uniją reprezentuos 13 žvaigždžių, baltos mėlyname fone.

Su priėmimu dviejų valstijų į Uniją — Vermont ir Kentucky — Kongresas pravedė šią teisę — "jog nuo ir po pirmos dienos gegužės mėn., 1795 m. Jung. Valstybės vėl bus 15 juostų, raudona ir balta, ir kad Uniją bus 15 žvaigždžių, baltos, mėlynam fone. Tai šį vėliava, jau vartojama 23 metus, inspiravo Francis Scott Key parašyti jo garsiąją "Star Spangled Banner".

1818 m. daugiau valstybių buvo priimtos prie tautos ir reikėjo vėl pakeisti vėliavą. Šį sykį, Kongresas pravedė teisę, kuri netik priėmė naujas valstybes, kiekvieną reprezentuojama žvaigžde, bet parupino, kad žvaigždė butų pridėta del kiekvienos valstijos; priėmimas automatiškai įvyko liepos 4 d. po priėmimo. Tuo pačiu laiku buvo įsakyta, jog 15 juostų butų pamažinti iki 13, kurios reprezentavo originales 13 valstijų. Nors juostos paliko toj pačioj formoj, bet žvaigždės kelis kartus buvo pakeistos. Pradžioje, kada buvo tik 13 juostų jos sudarė ratelį mėlynam fone. Vėliaus sutaisyta trimis eilėmis, kiekviena iš 5. Kitą sykį jos taip buvo sutaisytos, jog sudarė kitą didesnę žvaigždę. Bet galų gale, jos buvo sutaisytos į eiles. — **FLIS.**

Kai Chicagiečiai Viešėjo Pas Prez. A. Smetoną Jo Ukyje Lietuvoj

Lietuvos Prez. A. Smetona su p-nų Basčių Šeima 1939 Metais Lietuvoje

Prieš pat dabartinį karą p. Pr. Basčiai buvo nuvykę į Lietuvą ir aplankė priez. A. Smetonos ukį. Čia jie buvo malóniai sutikti ir sykiu nusifotografavo.

MUZIKOS ŽINIOS

"Svirplys"

Tik ką išėjo iš spaudos dainų knygelė "Svirplys". Knygelėj telpa 20 dainelių. Visos lengvos, gražios, juokingos. Žodžiai J. Steponaičio, muzika Kurdinaičio ir Žilevičiaus. Kaina $1.00.

"Artistai"

Dar spaudoj vieno veiksmo, apie 2 valandom vaidinimui muzikalis veikalas. Libretą parašė J. Steponaitis, muziką — J. Žilevičius. Vaidinti lengva, reikia tik 4 asmenų, labai daug juoko. Autoriaus adresas J. Steponaitis, 495 Grand St., Brooklyn, N. Y.

Japonų užsienių reikalų ministeris Matsuoka iškilmingai užtikrino, jog jie šventai laikysis padarytos sutarties su naziais ir fašistais. Matyt, ir diktatoriai pradeda suprasti, jog ne visada galima laužyti sutartis.

STATYKITE NAUJĄ NAMĄ

Kam pirkti seną namą kada aš tamstai galiu pastatyti naują gražų namą dar pigiau negu tamstą turėtum užmokėti už seną.

Dabar yra geriausias laikas pradėti statymo darbą, todėl neatidėliokite tolesniam laikui. Statykite dabar kol dar kainos nėra iškilusios. O kad kainos kils tai nėra abejonės.

Dėl platesnių pasitarimų šaukite arba atvažiuokite į mano ofisą, kuris kasdien atdaras nuo 9 9ryto iki 8 vakaro, trečiadieniais ir penktadieniais iki 5 vakaro, nedėliomis iki 12 vidurdienio. Atvažiavusiems parodysiu užbaigtus ir apgyvendintus namus. Esu tikras tie namai patiks, nes jie yra labai gražios formos, ekonomiški ir nebrangus (didžiumoj 2 flatų).

JOHN PAKEL
GENERAL BUILDING CONTRACTOR
6816 S. Western Ave. Tel. Grovehill 0306

Sukys-Doody-Antonisen, Inc.
3252 South Halsted Street
Patarnausim Lietuviams Dar Geriau Negu Praeityje

• Mes Skolinam Pinigus Ant Pirmų Mortgičių, ant Mažų Nuošimčių. Renduojame — Safety Deposit Dežutes. Rašome Insurance: Fire, Plate Glass, Liability, Automobile, Tavern Bonds, Funiture. — Patarnaujame prie Pirkimo ir Pardavimo Namų. Padarom Popieras. Egzaminuojam Abstractus. Notary Public. Mainome Chekius. Priimam Bilas: Vanderns. Gazo, Elektros. [illegible] Draftus Siuntimui Pinigų į Lietuvą ir Kitas Pasaulio Dalis. Važiuojant į Lietuvą Vakacijų Galite Nusipirkti— Traveler's Check.

G. A. SUKYS, President of
SUKYS-DOODY ANTONISEN, INC.
3252 South Halsted Street
VALANDOS: Antr., Treč. ir Šešt. nuo 9 iki 8:30 val. vakare
Kitomis dienomis nuo 9 iki 5:30 popiet

Isteigta Lietuvai Vad. Sąjunga

Įspudžiai Iš Tautinės Sueigos Tabor Farmoje

Mažai Kalbėta, Bet Daug Atlikta

Suvažiavę į Tabor Farmą, Sodus, Mich. palyginamai trumpam laikui, įvairių kolonijų tautinės srovės veikėjai sukurė Lietuvai Vaduoti Sąjungą ir užgyrė Tautinį Fondą, įsteigtą Chicagoje. Sąjungos darbo išvystymui čia pat vietoje sudėjo apie $2,500. Aukotojų vardai paskelbti kitoj vietoj.

Į konferenciją buvo atvykę iš Illinois, Michigan, Ohio, Pensylvania, Maryland, New Jersey ir New Yorko valstijų. Domininko Pivaruno automobiliu nuvykome į Tabor Farmą šeštadieny, 10 val. rytmečio. Išlipę čia pat sutikom teisėją W. Laukaitį, besišnekant su Detroitiečiais. Pasisveikinę ir pasidalinę kelioms mintims nuėjom į vidų, kur jau buvo daugiau svečių.

Už kokio pusvalandžio susėdome ir laukiame konferencijos pradžios. Pirm formalio atidarymo trumpai kalbėjo Lietuvos prez. A. Smetona, p-ni Smetonienė ir poni J. Tubelienė. Paskiau jie pasitraukė ir šaukimo komisijos pirmininkas adv. A. Olis atidarė pasitarimus. Jis paaiškino, jog susirinkom svarbiais reikalais, butent pagyvinti Lietuvos vadavimo akciją.

Į rezoliucijų komisiją išrenkami teisėjas W. Laukaitis, K. Karpius ir M. Vaidyla. Paskiau buvo išdalintos kopijos naujai organizuojamos — "Lietuvių ir Lietuvių Draugų Sąjungos". Kadangi dalyviai dar nebuvo su šiais įstatais apsipažinę, tai paskiriama komisija juos peržiurėti iš sekančių asmenų: Dr. J. Jonikaičio, K. Strumskio, Dr. Venciaus, J. Tubelienės, A. Trečioko, F. Motuzo ir Dr. Tamošaičio. Visi kiti gi numaršavo valgyti pietų.

Po trijų valandų pertraukos, pagaliau, komisija pranešė, jog viską peržiurėjo ir aptvarkė. Susirinkome antrai sesijai. Svarstome įstatus. Pačioj pradžioj iškilo kelios nuomonės del vardo pakeitimo. Pagaliau nutarta priimti tokį vardą:— "Lietuva Vaduoti Sąjunga". Kitose vietose projektas irgi buvo pakeistas ar papildytas. Užbaigus šį darbą užsibaigė ir ši sesija.

Šeštadienio vakare Tabor Farmos erdvioj valgykloj įvyko šeimyniškas bankietas, kuriame dalyvavo suvažiavimo dalyviai ir garbės svečiai. Buvo pasakyta trumpų, bet gražių kalbų.

Sekmadienis prasidėjo gražiame upe. Visi jaučiasi smagiai. Gamta viliojanti, vaizdai puikus, orą lengva kvėpuoti. Miesto vargšams šioji vieta yra geriausias vaistas no nuovargio, dvasinių sunkenybių ir nerimavimų. Mano draugas D. Pivarunas atsikėlė 5 vl. išryto ir išdumė su Dr. S. Biežiu golfo lošti. Kiti irgi pabudo su saule ir vaikštinėjo po žolynus. Apie 10 val. suėjome į posėdžius.

Ši sesija buvo man įspudingiausia. Musų šeimininkas p. J. Bachunas, jausmingai kalbėdamas pareiškia, jog Lietuvai šiandie reikia ne vien gražių žodžių, bet ir aukų. Naujai sukurtai sąjungai jie skiria $300. Kiti veikėjai paseka jo pėdomis. Musų veteranas darbuotojas J. Smailis, iš Detroito, padeda $500. Visi ploja ir sveikina. P-nai Mackevičiai aukoja $200. P-ni P. Gribienė, kalbėdama apie Lietuvą, pradėjo ašaroti ir paskyrė $10. Taip vienas po kito sulipdė pustrečio tukstančio dolerių. Ir niekas nesijautė nuskriaudęs save.

Po pietų rezoliucijų komisija perskaitė keletą rezoliucijų, kurios buvo vienbalsiai priimtos. Vienoj jų buvo išreikšta padėka pp. J. Bachunams už vaišingumą, kitoj kviečiama aktyviau veikti Lietuvos labui, trečioj raginama remti savąją spaudą ir tt. Kad išplėtus naujai sukurtos sąjungos veikimą, išrenkama taryba iš 15 narių, gyvenančių įvairiose kolonijose: K. Strumskį, A. Trečioką, Dr. Tamošaitį, William Laukaitį, Petrą Pivaruną, P. Žiurį, Dr. J. Jonikaitį, V. M. Čekanauską, adv. S. Šalnienę, J. Bachuną, J. Mackevičių, A. Olį, M. Vaidylą, Dr. S. Biežį, Dr. Valuką.

Toji taryba išrinko valdybą, kurion įėjo: pirm. A. Olis, vice-pirm. P. Žiuris ir M. Vaidyla, sekretorius Dr. S. Biežis, iždininku Juozas Bachunas. Atlikus šiuos darbus konferencija ir užsibaigė. Kaikurie svečiai tuojau išvykę namo, kiti pasiliko iki pirmadienio.

Liuosu laiku teko pasikalbėti su įvairių kolonijų veikėjais, kurių jau ilgoką laiką nebuvau matęs. Ypač įdomu buvo pasidalinti mintimis su Brooklyniečiais, kurių tarpe buvo Dr. B. Vencius, Ks. Strumskis, ir Jonas Valaitis. Detroitiečiai mažai kalba, bet stiprus patriotizme. P-nas J. Smailis, F. Motuzas, Dr. J. Jonikaitis yra ašis, apie kurią sukasi tos kolonijos veikimas. Clevelandiečiai irgi turėjo stiprią delegaciją. J. Brazauskas atsižymėjo savo rimtu jumoru, P. Žiuris kalbos rimtumu, Dr. Tamošaitis tylėjimu, o K. Karpius rašymu.

Apleidome Tabor Farmą pirmadienio priešpietį, patenkinti konferencijos rezultatais, sužavėti pp. J. Bachunų vaišingumu ir pasiryžę imtis platesnių darbų. — **M. V.**

Sąrašas Aukavusių į Lietuvai Vaduoti Sąjungos Fondą

Lietuvai Vaduoti Sąjungos steigėjai, susirinkę birželio 7 ir 8 Tabor Farmoje, Sodus, Mich. pirmieji davė pavyzdį, prisidėdami su sekančiomis aukomis:

J. Smailis, iš Detroit,	$500.00
J. Bachunas, Tabor Farm	300.00
P. Zuris, iš Clevelando	100.00
A. Trečiokas, Newark,	100.00
Dr. Thomas, Cleveland	100.00
P-nai J. Mackevičiai, iš Chicago, Ill.	200.00
P. Pivarunas, Pittsburgh	100.00
M. Vaidyla, iš Chicago	60.00
A. Vanagaitis, iš Chicago	75.00
W. Laukaitis, Baltimore	100.00
P-nai D. Kuraičiai, iš Chicago, ...	75.00
K. Karpius, iš Cleveland	10.00
Lietuvai Gelbėti Fondas, Cleveland, Ohio	100.00
J. Brazauskas, Cleveland	10.00
Dr. S. Biežis, Chicago	100.00
Adv. A. Olis, Chicago	100.00
D. Pivarunas, Chicago	50.00
Ks. Strumskis, Brooklyn	25.00
Dr. J. Jonikaitis, Detroit	100.00
V. Jokubynas, iš Chicagos	10.00
J. Valaitis, Brooklyn	10.00
P. Gribienė, iš Chicagos	10.00
P-nas Meskin, Chicago	10.00
F. Motuzas, Detroit	10.00
Dr. Sims, Detroit, Mich.	25.00
Dr. B. Vencius, Brooklyn	10.00

Taigi pradžiai sudėta apie $2,500. Beto, iš įvairių kolonijų yra pažadėta atsiųsti daugiau. Taip jog neužilgo šios sąjungos fondas pasieks penkių tukstančių dolerių.

Kviečia Jus į Svečius Gabijos Choras ir Sandaros 7 Kuopa

So. Boston, Mass. — ALT. Sandaros 7-ta kuopa ir Gabijos Choras rengia metinę gegužinę, birželio 22 dieną, 1941 m. Keistučio parke, East Dedham, Mass.

Ši gegužinė turėtų buti viena iš didžiausių Mass. valstijoj, nes Gabijos choras ir Sandaros 7-ta kp. daug yra pasidarbavę Lietuvos atstatymui ir šiuo metu. Kada musų tėvų šalis yra banditų užgrobta, jos kovoje už Lietuvos išlaisvinimą, o ypač Gabijos choras, kuris savo dainomis nuramina mųs liudėsio valandose.

Taigi, brangus lietuviai, ir mes turim dalyvauti jųjų parengimuose, kad pridavus jiems daugiau energijos tą kovą vesti ir toliau; kol Lietuva bus vėl laisva, nepriklausama valstybė.

Šioje gegužinėje visi turėsime gerus laikus, nes griež gera orchestra, dainuos Gabijos choras, bus visokų valgių ir gėrimų, galėsim laiką praleisti linksmai. — **J. A.**

Lietuvos Konsulatas Paješko šių Asmenų

Paješkojimas Nr. 119

Lietuvos tremtiniai paieško savo giminių ir ažįstamų gyvenančių Amerikoje. Ieškomųjų asmenų vardai čia seka:

1. Adomonis, Antanas. Jo ieško pusbrolis Antanas Adomonis, gyvenantis Pietų Amerikoję.
2. Balkus, Andrius, kilęs iš Trakų apskr., Genionių km. Paskutiniu laiku gyveno Chicagoje.
3. Girštautienė (Girshtovs), po tėvais Palkovaitė. Paskutinė gyvenamoji vieta buvo Pittsburghe.
4. Juknius, Jonas, gyvena Chicagoje. Kilęs iš Batakių. Jam yra laiškas.
5. Lipinskas, Vincas, sunus Vinco ir Ono Žilionytės-Lipinskų, kilęs iš Marijampolės.
6. Palkotas, Jonas, gyveno New Yorke.
7. Radžiunas, Kostas (Gust Rogers), gyveno Chicagoje. Jam yra laiškas.

Ieškomieji asmenys arba apie juos žinantieji prašomi tuojaus atsiliepti.

Lietuvos Konsulatas,
30 No. La Salle St.
Chicago, Illinois.

New Yorko žvėryne (Zoo) tapo padėta karvė, nes kitaip jos niekas nemato.

Diktatoriaus Rolė

....Dr. A. Graičunas paskelbė vienam bolševikų laikrašty, jog Stalinas nesąs amžinas, o po jo — toji aukšta vieta galinti atitekti kokiam nors lietuviui.

Įdomu but patirti, ar tik pats Graičunas nesitaiko tai vietai? Pirmiau jis kandidatavo į susivienijimo aukščiausią tarybą, o dabar gal peršas į bolševikų aukščiausį sovietą.

ALT. Sandaros
Pirmo Apskrities
DIDYSIS
PIKNIKAS
Ned., Bir.-June 29, 1941
Lake Chauncy Park
Westboro, Mass.
DAINUOS "GABIJOS" CHORAS IR WORCESTERIO GABIAUSI SOLISTAI, BUTENT: P-NIA O. DIRVELIENĖ IR J. MOZURAITIS
Sportas: Patkavos metimas už čempionatą, Minkštų gėrimų gėrimas per šiaudus moterims, Alaus gėrimas per šiaudus vyrams ir daug kitų žaidimų. Už viską bus duodamos vertingos dovanos.
GRIEŽ JONO DIRVELIO ORCHESTRA, IŠ WORCESTER, MASS.
KALBĖS SLA. SEKRETORIUS DR. M. J. VINIKAS IR KITI.
Visus kviečiam dalyvauti šiame Milžiniškame Piknike ir užtikrinam gerus laikus, nes Lake Chauncy Park yra gražiausias Mass. valst. Dalyvaus ir Conn. sandariečiai
PRIE ĮŽANGOS BUS DUODAMA TRYS (3) PINIGINĖS DOVANOS
VISUS NUOŠIRDŽIAI KVIEČIAM ATSILANKYTI!

DOMININKAS KURAITIS Sav. Rez. Tel. VICtory 2499
AGENTAI:
Jonas Rodinas
Jonas Jasinskas
Ant. Labanauskas
H. Rajewski
"Shorty"
VARTOTŲ KARŲ SKYRIUS:
806 West 31st Street
Chicago, Ill.
Telefonuokite:
VICtory 1696
MILDA BUICK SALES
VIENINTELĖ LIETUVIŲ BUICK'O AGENTURA
Nauja Vieta
907 WEST 35TH STREET, CHICAGO, ILLINOIS
Telefonas LAFayette 2022

Jei Jums Reikalinga PASKOLA
Ant Savo Namo Ilgesniam Terminui, Arba
Jei Norite Taupinti
Savo pinigus ir užtikrinti rytojų, tai kreipkis į
MUTUAL FEDERAL SAVINGS AND LOAN ASSOCIATION OF CHICAGO
2202 W. CERMAK ROAD
Chicago — CANal 8887
Mokame 3½% Dividendų
Ben. J. Kazanauskas, Sec.
TURTAS VIRŠ 1,000,000.00

AUDITORIUM RESTAURANT
3131 S. Halsted St.

LIETUVIŠKI ir AMERIKONIŠKI VALGIAI SU GERIAUSIU SKONIU.
MANDAGUS PATARNAVIMAS.
P. Balčiunas ir M. Kovarski, Sav.

TALBOT 5208
MARTIN WALULIS
KAILININKAS
BRANGIŲ KAILIUKŲ
Darom Pagal Užsakymą
Senus Perdirbam Pagal NAUJAUSIĄ MADĄ
1854 Dorchester Avenue
Dorchester, Mass.

Peter J. AKUNEVICH
(AKUNEVIČIUS)
LAIDOTUVIŲ DIREKTORIUS
FUNERAL SERVICE
258 West Broadway
SOUTH BOSTON, MASS.
TEL. SOU. 4486
16–18 Intervale St., Brockton, Mass.
Tel. Brockton 4110
PATARNAVIMAS DIENĄ IR NAKTĮ
Prieinama kaina – nuo $125.00 ir aukščiau

MODERNIŠKAI ĮRENGTA
Fotografavimo Studija
Visų Rušių Nuotraukos

W. J. STANKUNAS
FOTOGRAFAS
3315 So. Halsted Street
Tel. YARds 1546

J. HERTMANAVIČIUS
Insurance — Notary Public
Apdraudžia namus, rakandus, biznius, langus, automobilius ir tt.
Padaro Kontraktus, Mortgičius, Leasus ir tt.
840 W. 33rd Street
Chicago, Illinois
Phone Yards 4789

Englewood 5883-5840
P. CONRAD
FOTOGRAFAS
420 WEST 63RD STREET
Dar gražiau, moderniškiau įrengta.

Phone Boulevard 7258
LIETUVIŲ ĮSTAIGA
MONARCH
Wine and Liquor Store
John Gaubas, Sav.
3529 So. Halsted St.
Chicago, Ill

Phone Virginia 9493 Moterims Trečiadienį
SOUTH PAULINA
RUSSIAN TURKISH BATHS
ATLANKYKIT SVEIKATOS PIRTĮ
Naujai įrengtas rusiškas kambarys su akmenų krosnim. Kambarėliai dėl pagulėjimo. Kainos labai prieinamos
ELEKTRIKINIS GYDYMAS
Mineralinės, sulferinės vanio duoda didžiausią kraujo cirkuliaciją, kuomi galima išsigelbėti nuo visokių ligų.
1657 West 45th St. Kampas S. Paulina St.
A. F. CZESNA, Savininkas

Direct Echoes

(AIDAI)

Facts — Humor — Literature — Gossip — News

JUNE 13 D., 1941 M. VOLUME XII

Birutė

Back from Florida —

Whiz-bang yes! Our own Sadie Termenas is back from Miami after four months of sun-tanning. Her next trip will include Mexico, for it is one of the the states she has missed on her travels. We are all happy to have trooper Sadie back with us again and we certainly enjoy hearing about her trip.

Wedding Bells —

For Miss Helen Chesna to Mr. Veto Shurn. Helen had been a member of BIRUTE CHORUS for a long time and we are certainly sorry to lose her. The chorus extends their best wishes for these two young people.

At the Picnic —

Sunset Park, Jaunimas Picnic who but jolly Charles Rey; Frances Kulins in a red, white and blue patriotic dress, Sally Aleksiunas having a good laugh with Bruno Brooks the charming Berneskas girls, Julia and Ann dropped by to say hello; Al Pratt came in all the way from Washington, D. C. Then Sadie Termenas came in from Kankakee...

Oh Where, Oh Where? ....

Could Evelyn Maskel, Phillis Misewich, Ray Termenas, Frank Danbrauskas, Marcella Mechenas, be? — **Choo-choo.**

A Picnic and a Demonstration Of Chicago Lithuanians

This is just a reminder to those that may have read in last week's edition of this coming big picnic sponsored by Lithuanian Independence Fund, in protest of the seizure of Lithuania by the Soviet Russia a year ago June 15th.

To many of you this picnic seems like just another picnic, but many of you who understand the situation in Lithuania today will realize that the hardship and suffering our people are undergoing under the Russian rule, therefore it is our duty to our motherland to help to regain her independence and freedom like the old Lithuania that our Fathers and Mothers knew.

We all know that we can not help Lithuanai in military manner, but we are able to help her by sending funds for the purpose of regaining her independence. Those that have read the letters from Lithuania that have appeared in publication, will easily understand that if they read between the lines that life in Lithuania isn't so rosy as Soviet Russia paints the picture to be. As the real truth is censored, as the letters we receive from Lithuania.

So lets all turn out to make this the outstanding picnic of the season.

Bring your families and friends to this most worthy cause that we owe to Lithuania. You will be able to hear many prominent speakers and have an opportunity to meet them, also there will be presented some of the finest entertainment that any picnic would not be complete without it.

The program will include one of the most outstanding choruses of Chicago, we also see a performance by the Lithuanian Youth Society, America's formost Lithuanian Dancing Group.

So don't forget that you have a date for June 15th, Sunday, at Willo-West Park, 87th St., one block west of Archer Ave., Willow Springs, Ill. — **E. A. S.**

St. John's Festival

For the third consecutive year the Lithuanian Youth Society will present the festival of St. John. This year it wil be presented at Mark White Square Park on June 27. **ABC.**

The Lithuanian Youth Society at Lithuanian Gardens in Cleveland, Ohio

Lower Row, left to right: Charlotte Sarett, Mariam Rose, Helen Kungis, Doris Rose, Wentta Grybas, Birute Kremianskas. Upper Row: Joe Lankus, Vytautas Beliajus, Felix Tomas, Kazys Dulinskas, Al. Junevičius. This group has recently returned from a dancing tour of Cleveland and Washington, D. C. They are participating at the Lithuanian Independence Fund picnic on June 15, and are presenting the Festival of St. John on June 27.

Complete Isolation of Baltic States From Outside World.

Some time ago theUnited Press sent the following news item to the U. S. A. "Berlin, May 17 (U. P.). The Soviet foreign office has informed all foreign diplomats in Soviet Russia that in the future they... must avoid prohibited zones which include the areas... of Estonia, Latvia, Lithuania and the districts bordering Germany, etc."

The Red ring has already been slamped so tightly around the Baltic States occupied viciously, in disregard of all treaties and solemn promises by Soviet Russia since June 16th, 1940, that even foreign diplomats are forbidden to visit the Baltic areas. Why? — Because the bolsheviks are afraid of the truth. The inhabitants of Latvia have actuall been robbed of all modern news service.

Letters arriving in Latvia from abroad, if they are permitted by the censor to leave the post office at all, are delivered to the addressee not by the regular postman, but by a Red gendarme. This of course is a clear hint that any connections maintained with foreign countries, even in the form of an innocent post-card, are undesirable. It stands to reason that under such circumstances it is hazardous in the extreme to deliver to the post-office a letter bearing a foreign address and containing any information about local conditions.

Latvian Inf. Bureau.

"EVERYWHICHWAY"

And we wonder, too —

They had plighted their troth and were talking things over. They both decided to be quite unlike other married couples — forbearing and longsuffering and patient with each other.

"No!" said the man. "I shall not be like other husbands, who get cross and bang things about if the coffee is cold!"

"If you ever did", said the girl sweetly, "I would make it hot for you!" And the fellow wondered what she had meant!

Literal Truth —

On one occasion a census clerk, scaning over the forms to see if it had been properly filled up, noticed the the figures 120 and 112 under the headings, "Age of father, if living, and Age of mother if living."

But your parents were never so old, were they? asked the astonished clerk!

No was the reply, but they would have been, if living.

The Beauty of Religion —

A little girl knocked at the front door of the grocery store. Her chum, the daughter of the grocer, stuck her head out of the second story window, "Sarah, we've all been to camp meeting, and got converted. If you want milk on Sunday you'll have to come around to the back door of the store."

Maybe it Can't Read —

Tramp: Can you help an unfortunate wanderer? I've lost my leg.

Irate Old Gentleman: "Well, I haven't got it. Wy don't you advertise for it?"

He means it —

There are some ungodly young men over in that corner, having fun with the girls, said the preacher, as he paused in the middle of his sermon and pointed accusingly in the direction of the graceless youths. "When they get done, he continued, ponderously, perhaps they will give me a chance." And he could not understand why the congregation smiled.

¶

If you can't laugh at these jokes, just put them in the stove and hear the fire "roar".

Thought of the Day —

The thing that worries the boss, however, is the number of unemployed still on the pay roll. — **Chippy.**

From The School of Engineering

ZEN PRANE

"On the Graduation Program"

Yes, another young Lithuanian lad makes good and he is Mr. Zen Prane; president of the "BIRUTE CHORUS". This month Zen is graduating from Armour College of Engineering. He was on his way to big things when he attended Lindbloom High School and now he has reached the peak of success.

A commission in the Navy is waiting for Zen as soon as he graduates and that means that he'il be leaving his host of friends, relatives and "Birute" Chorus. We'll be sorry to see him go; but it's a wonderful opportunity to work for our government and so "Birute" Chorus is wishing Mr. Zen Prane, our president the best luck!

Slavery In Europe Cannot Exist

Occupation of the Baltic Countries May Be Dangerous For Soviet Union.

Certain foreigners who have lived a long time in Moscow and who are well accquainted with co tions in the Baltic count consider that with the nexation of the Baltic St Soviet Russia has taken her midst new and for absolutely strange elemen

In time these elements become very danger Through the troops of o pation stationed in the B countries and their fam the inhabitants of Mos gradually learn of condit existing beyond the red tier and begin to underst that those conditions are better than in their own radise" and that the pov in "bourgeois" and "pluto tic" countries so loudly claimed by the commun authorities is nothing bu big lie.

Birželio 22 Bus Svar Diena Conn. Valstijo Lietuviams

Kalbės Neseniai Atvykusi Lietuvos p-ni H. Yčienė-Šliupaitė

Sekmadieny, birželio 22 ną tukstančiai lietuvių st žiuos į ALT. Sandaros a apskričio pikniką, kuris i Lietuvių Parke už Lakew ežero, Waterbury, Conn. nuos vyrų choras, iš Hartf Conn., šokiams gros gera chestra. Svarbiuoju kalbė bus H. Yčienė-šliupaitė, n niai atvykusi iš Lietuvos. bės taipgi ir Dr. M. Vini iš New Yorko. Bus ir kit paįvairinimų.

MARGUTIS

"DIENŽODIS" LEIDŽIAM NUO 11 BALADŽIO, 19 1450 Kil. — 10-TI MET

WHFC

DEVINTI METAI!

Sekmadieniais—1 val. pop

Darbo Dienomis—9:30 v.

• PENKTADIENIAIS

• ŠEŠTADIENIAIS

7 val. vakare

MODERNI GASINIAI PEČIAI

teikia visokeriopus virimui — rušių pečių parankumus

— PLUS 3 BIG EXTRAS

1. GREITUMAS — Greičiausias ant pečiaus virimas kada nors žinotas!
2. LANKSTUMAS — Bet kuris iš tukstanties įvairių karštumų tuojau!
3. EKONOMIJA — Modernus Gasinis Pečius kaštuoja mažiau nupirkti — mažiau vortoti!

Visai Nereikia Mokintis Vartoti Modernių Gasinį Pečių

• Virti lengva Moderniniu Gasiniu Pečium. Galite virti su mažai vandens ir su daug vandens, kaip jums patinka. Modernus Gasinis Pečius padaro kepimą ir tušinimą lengvesniu. Passekos geresnės, nes automatinė kontrolė pašalina reikalą spėlioti ir panaikina nepasisekimus.

Niekas nepralenks Modernaus Gasinio Pečiaus darbo irmaisto taupymo atžvilgiu. Štai kodėl kuone kiekviena Chicagos šeimyna, perkanti naują pečių, perka Modern Gas Range.

GERA NUOLAIDA UŽ JUSŲ SENĄ PEČIŲ

LENGVI MĖNESINIAI IŠMOKĖJIMAI

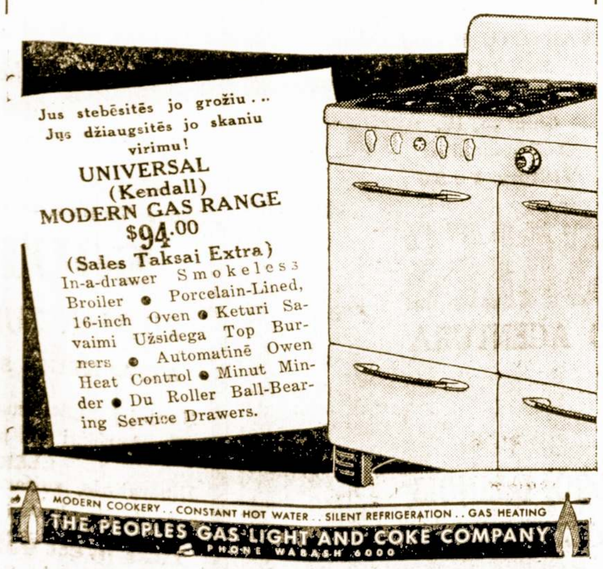

MODERN COOKERY.. CONSTANT HOT WATER.. SILENT REFRIGERATION.. GAS HEATING

THE PEOPLES GAS LIGHT AND COKE COMPANY

PHONE WABASH 6000

Puikiausia, Patogiausia Piknikams Vieta

Willo-West Grove

(A. BUCHAS, Sav.)

German Church Rd., Willow Springs, Ill.

Tai yra puikiausia ir parankiausia, naujai moderniškai įrengta ir lengvai privažiuojama Piknikams bei visokiems išvažiavimams vieta ir išrenduojame labai prieinamomis sąlygoms.

Taipgi užlaikome puikią lietuvišką užeigą.

WINKLER FULLY AUTOMATIC STOKERS

"The Most Economical Heat in the World"

That is what you can tell all of your friends, too, when you have your home automatically heated with a Winkler Stoker. No more ashes to shake -- no more smoke or soot. No trips to the basement in the early morning. Most Winkler installations result in an immediate saving that more than pays for the stoker. Install in your present furnace.

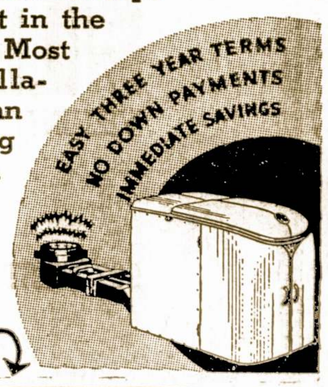

Write for the Facts

ATYDA! TAVERNŲ SAVININKAI

Kuomet jums reikalinga geros Degtinės ar Vyno — Pašaukite

Phone LAFayette 3632-33

SOUTH SIDE WHOLESALE LIQUOR CO.

John F. Skorpik, Sav.

1945 W. 47th St. Chicago, Ill.

AGENTAI:

Louis Mingėla, Anthony Krušinis ir Benny Ratak

KAIP PASIKLOSI – TAIP IŠMIEGOSI

Sako Sena Lietuvių Tautos Patarlė —

Todėl pradėkite taupyti seniausioje ir tvirčiausioj lietuvių įstaigoj, kuri per 45 metus savo pasekming patarnavimu, gerais ir sunkiais laikais nenuskriaudė n vieno kljento. Indėliai apdrausti Fed. Įstaigoj ligi – $5,000.00. Mokame 3½ nuošimčių.

Įsigykite ir atnaujinkite namus, o mes Jums page bėsime išduodami ilgametes paskolas lengviausiomis sa lygomis, nes sąžiningai patarnaudami mes nuolat turi stambias sumas paskoloms išdavinėti. Nė vienas pap tuotas prašymas nebus atmestas.

KEISTUTO SAVINGS & LOAN ASS'N

JOS. M. MOZERIS, Sekr.

3236 S. Halsted St. Phone Calumet 4118

DĖDES PAKAUŠIO ATSAKYMAI

Del Ko Nesiseka Išvyti Iš Kaikurių Piktas Dvasias

— Laba diena, Dėde Pakauši! Atnešiau tau pasiskaityti naują laikraštį "Tėvynės Balsą".

— O ką, ar pats jį suredagavai ir išleidai?

— Tokiais dalykais aš neužsiimu. Tai Jurgelionio darbas. Ale kad gabiai viskas surašyta! Musų brolija nutarė tuč tuojau užsiprenumeruoti ir pasiųsti pinigus iškalno.

— Ką jus ten tokio ypatingo suradote?

— Dievaž, didelį dalyką. Ten pasakyta, kaip but galima ir iš tavęs, Dėde Pakauši, išvyti piktas dvasias. O tų jų daug turi; tu esi paklydėlis, nepastovus, o moterių klausyme perdaug nuolaidus.

— Na, jau tik nepradėk klajoti, broli Baltramiejau. Kas tau galvoj kaip aš gyvenu. Tai mano biznis. Iki šiam laikui dar nesėdėjau "džėloj" ir nei viena gaspadinė iš burdo neišvarė. Ko tu daugiau iš manęs nori.

— Aš noriu paliuosuoti tave nuo piktų dvasių. Paskaityk Jurgelionio straipsnį ir tu suprasi kiek pikto padaro tos dvasios. Girdi, kai jas Jėzus suvarė į kiaules, tai kiaulės iš neramumo metėsi į jurą ir prigėrė. Aš visgi nenoriu, kad tas su tavim atsitiktų...

— Bet juk aš nesu kiaulė, tai viena, o antra — aplinkui nėra juros, tai ir šokti nėra kur.

— Už ketverto mylių yra Mišiugino ežeras.

— Fain, vasaros metu eisiu pasimaudyti ir ten prigirdysiu piktas dvasias, kaip žydas kitokius gyvunus.

— Visai ne, Dėde Pakauši. Tu turi atsižadėti viso pikto ir buti skaisčiu, permatomu kaip krikštolas...

— Permatomu, tai permatomu, bet visgi aš nesu toks gražuolis, kad rodyti savo figurą, kuri yra jau apšepus ir nebetiesi.

— Aš kalbu apie dvasiškus dalykus, o tu tuojau prikiši savo figuras. Tu privalai užmiršti šį griešną pasaulį ir ješkoti geresnio, dirbti del kitų, taip kaip musų brolijos nariai dirba. Tuomet piktos dvasios tavęs neapsės. Jeigu tau nepatinka Jurgelionio išvedžiojimai, aš turiu vieną iškarpą iš "Draugo". Ten tai viskas pasakyta.

— Tu klysti, broli Baltramiejau. Laikraštis negali vienu kartu visko pasakyti, nes paskiau neturės ko rašyti ir sustos.

— Ten aprašyta, kaip lainingas yra žmogus vienuolyno sienose. Šimtai jaunų mergaičių, ar vyrų, genami nerimo — ješkoti ko nors gilesnio, užsidaro kasmet už vienuolyno sienų. Juos aplanko legionai aniolų, padėti kariauti su piktomis dvasiomis...

— O aš pasakysiu tau, broli Baltramiejau, kad žmonės yra daug laimingesni savo namuose, kai jie dirba ir auklėja šeimynas. Jeigu Praamžius but norėjęs visus mus padaryti tokiais, kaip tu sakai, tai Adomą but patalpinęs ant vienos salos, o Jievą ant kitos, kad jie negyventų kruvoj.

— Tas vargiai ar but gelbėjęs, Dėde Pakauši. Mano Barbutė pasiliko Krakenavoj, o aš atvykau į Ameriką. Vis tiek aš apie ją galvoju ir su pasiskolintais pinigais norėjau čia atitraukti.

— O kodėl gi to nepadariai?

— Well, pasitaikė kitas ir ji už jo ištekėjo. Moterims, mat, negali užsitikėti.

— Tai sakai ir Adomas but suradęs budą nuplaukti į Jievos salą, ar ne?

— Aš manau.

— Jis but vyriškai pasielgęs. Jei kas užsidaro tarp keturių sienų, kad pasislėpti nuo moterų, tas jau yra vertas įstumti į vandenį. Tokį vyrą aš vadinu liurbiu ir tiek.

— Tu jau pradedi piktžodžiauti ir kalbėti niekus. Geriau pasigalvok, o tuom tarpu gud bai. Aš skubinuos kolektų paješkoti brolijos reikalams.

Pasiimkite Įdomių Lietuviškų Knygų

Gausite Jas už Ketvirtą Dalį Kainos

Atsikreipiu į visas TMD. kuopas ir visą visuomenę reikale platinimo knygų. Tėvynės Mylėtojų Draugija yra išleidusi gerų, vertingų knygų. Daug jų randasi skyriuose sudėta. Neskaičiusiems tų knygų naudinga perskaityti, nes tos knygos labai pigiai parsiduoda, už ketvirtą dalį pastovios kainos. Štai tų knygų sąrašas:

"Albumas Lietuviškos parodos Paryžiuje", Amerikiečiai Lietuvoje", Aritmetikos Uždavinys", "Bajorų Gušta", "Dievas, Dangus ir Pragaras", "Gadynė Šlėktos Viešpatavimo Lietuvoje", "Geografija", "Giedojimo Mokykla", "Hygiena", "Iš Adomo Mickevičiaus Raštų,,' "Iš ko Kyla melai", "Kankintojai ir Kankiniai už Mokslą", "Vaikų Auklėjimas", "Kunigas V. Demskis", "Mano Mažąsis Trotas", "Lietuvos Kariuomenė", "Lietuviškos Pasakos", "Pasaulio Istorija", "Progiedruliai", Princas ir Elgeta", Rojus ir Pažanga", "Senovės Europa", "Tamsybės", "Guolis", "Tikri ir Netikri Šventieji", Trys Širdys", "Baudžiava Lietuvoje", "Chemija", "Dešimties Metų Tautiniai Kulturiniai Darbai Lietuvoje", "Dvasios Gyvenimo Mechanika", "Dailės Milžinai", "Jonas Jonyla" I, II ir III tomai, "Kaimiečių Kova su Ponais", "Kaip Žmogus Gyveno ant Žemės", Kitas Karas", "Kulturos Istorija" I, II ir III tm., "Paskaitos iš Biologijos" ir "Bakteriologijos", "Paskaita iš Lietuvos Istorijos", "Širdis", "Technikos Stebuklai", "Vanduo ant Žemės", "Pasaulio Istorija", I II ir III tm. "Kudirkos Raštai" šeši tomai ir "Gyvenimo Dumble".

Pasirinkę tinkamesnių knygų reikalaukite kiek ir kokių norite. Gavęs pareikalavimą, knygas pasiųsiu. Išplatinus esamas, seniau atspausdintas knygas, duos galimybių TMD. išleisti ir naujų.

Dar turiu šių knygų. "Psichologijos Vadovėlių", Išniekintos Vėliavos", "Nuo Perkuno iki Bazilikos", "Knygnešys" ir "Lietuva Didžiąjame Kare".

Laike vasarinių parengimų gera proga platinti knygas. Kuomet dviejų dolerių knyga galima pirkti vos už 50 centų, tai retas kuris atsisakys nuo pirkimo. Kviečiu jumis, gerb. tėvynainiai, prie apšvietos platinimo darbo.

— **M. Kasparaitis,**
TMd. Sekr.
1827 Linden Ave.,
Racine, Wis.

Birželio 15 dienai

Kieta Širdimi ir Drąsiu Pasiryžimu Stokime Lietuvai į Pagelbą

Priešas, su kuriuo lietuvių tauta kovojo per šimtą su viršum metų, šiandien vėl savo sunkia letena prispaudė musų žemę. Kaip seniau, jis atnešė į musų kraštą savo netvarką, savo tikėjimo fanatizmą, savo pasileidimą, savo skurdą, savo purvą ir savo atžulią neapykantą visa kam, kas buvo mums miela, brangu ir šventa.

Kaip pirma biurokratai kyšininkai, taip šiandien Maskvos komisarai grobia turtus, musų prakaitu surinktas taupmenas, ardo ilgamečius įrengimus, griauja sutvarkytą ukį, atiminėja nuo amžių musų šeimynoms priklausiusias žemes ir kurdina jose savo plauko kolonistus nenaudėlius.

Skurdą padarę savo valstybiniu uždaviniu ir vergiška žmonių pajungimą darbui pavertę visuotine baudžiava, Maskvos tironai tai savo sistemai išlaikyti sudarė Raudonąją Armiją, šimteriopai prašokusią caro baudžiamuosius kazokų burius ir juodąsias šimtines. Ta specialiai išplėsta vidaus policija, kuri yra tik vadinama kariuomene, pasinaudojusi šio karo aplinkybėmis, kaip kokia baisi dervos banga užtvindė musų šalį ir ją užtroškino, kad galėtų savo piktadarybes vykdyti.

Ne tie, ar kiti Lietuvos politikai turi buti kaltiami, kad Rusija užgrobė musų tėvynę, nes negali buti kalti žmonės, kuriuos iš pasalų užpuolė banditai. Mums taip pat nėra reikalo užsiiminėti tais išgamomis, kurie prisilaižė Lietuvos žudytojams. Smurtininkai visada randa sekėjų, kai pašaukia visokius pašlemėkus savo grobiu dalintis.

Lietuvos nevaldė nei buržujai, nei koki plutokratai, kaip kad šiandien valdo Rusiją saujalė autokratų, darbininkų vargintojų ir skurdintojų, kurie Stachanovo metodus vartoja baudžiauninko bizuno vietoje. Lietuva buvo darbininkų ir ukininkų kraštas, kur darbo žmogus visada turėjo ir turės pirmą balsą ne tam, kad griautų, gadintų ir savivaliaudamas skleistų anarchiją, bet kad savo pasiruošimu ir sugebėjimu bendradarbiautų su kitais ir keltų visų gerovę.

Mes turime buti laisvi savo tvarką keisti ir darbo metodus bandyti kaip tat mums patiems atrodo geriau ir naudingiau. Mums netikslingi svetimi pseudo-mokovai ir analfabetai, kurie mums prievarta ant savo kurpalio mautų ir net pačių bandymų laisvę atiminėtų.

Lietuva ėjo ir turi eiti visų kulturingų tautų nuosakiais evoliucijos keliais, o ne lenktis prieš atsilikusią, primityvią, nuskurusią palaidą ir purve įmirkusią Rusiją su jos amžinų baudžiavų ir ekzekucijų pragaru.

Mes kovojame ir vėl šaukiame kovoti su musų laisvės mindžiotojais ir musų kulturinio gyvenimo žalotojais. Mes šaukiame kovoti su Rusija, kuri savo dydžių ar masių jėga užgniaužia musų savarankišką ir nepriklausomą tautinį gyvenimą, kurs nieko bendro neturi su ta slavų bala. Tai šventai kovai prieš plėšriuosius puolikus mums visos priemonės turi buti geros. Visi talkininkai toje kovoje musų draugai.

Štai kodėl mes visi kaip vienas turime šiandien patapti laisvosios Lietuvos revoliucionieriais, kurie daro įžadus ligi tol nesiilsėti ligi ta maskoliškoji smarvė nebus iš musų namų išmesta. Lietuvos nepriklausomybės atstatymas yra aukščiausias musų uždavinys.

Tą tikslą yra pasiskyrusios visos lietuvių organizacijos užsieniuose ir 95% gyventojų pačioje Lietuvoje. Kai ateis valanda mes visi turime buti pasiruošę.

Šalin iš Lietuvos Maskvos tironų režimas!

Šalin rusiškai-aziatiškoji invazija!

Šalin darbo žmonių skurdintojai ir pavergėjai!

Šalin rusintojai ir nuskurdėliai iš musų krašto!

LAI GYVUOJA LAISVA DEMOKRATIŠKAI TVARKOMA NEPRIKLAUSOMA LIETUVA!

Europos Lietuvių Balsas,
Birž. 15, 1941, proga.

Atsirado ir Dėdė, Kurio Buvo Ješkota

Vienas studentas prisiuntė iš Lietuvos skubų savo dėdės Juozo Stragio paješkojimą. Pranešimą mes paskelbėm pereitos sąvaitės "Sandaroje". Už kelių dienų atsišaukė ir pats dėdė, kuris pažadėjo tuojau parašyti savo giminaičiui laišką.

Aukos Lietuvos Reikalams

Lietuvos Konsulatas Chicagoje gavo ir šiuo skelbia sekančias aukas Lietuvos tremtinių šelpimo ir kitiems Lietuvos vadavimo reikalams:

CHICAGO, ILL. Lietuvai Gelbėti Fondo Bridgeporto I skyriaus surinktos ir per p. O. Aleliunienę prisiųstos aukos sumoje $77.00

Bendras Lietuvai Gelbėti komitetas, per iždininką A. J. Valonį $50.00

Jonas Dimša $1.50

Juozas Šikšnis $1.00

MILWAUKEE, WIS. Lietuvos Nepriklausomybės paskelbimo sukakties minėjimo aukos ir pelnas, per V. Aveženį $40.00

RACINE, WIS. lietuvių suruošto Lietuvos Nepriklausomybės paskelbimo sukakties minėjimo pelno likutis, per J. Simanavičių $9.00

Šios kolonijos anksčiau pristatyta, ir auka jau buvo skelbta laikraščiuose $141.40

DETROIT, MICH. Vytautas Markuzas $10.00

GLENCOE, ILL. Petras Sagatas $3.00

Lietuvai Gelbėti Taryba, per savo konferenciją Chicagoje, gegužės 15 d. .. $18.26

Viso $209.76

Už visas aukas nuoširdžiai dėkojame aukotojams ir visiems pasidarbavusiems jų parinkime. Aukos paskirstomos pagal nurodymą ir persiunčiamos į atitinkamus fondus.

Lietuvos Konsulatas

AUTOMOBILISTŲ ATYDAI!

Kuomet Jusų Automobilis Netvarkoj Kreipkitės Prie

A. Kielos

3613 S. Halsted St.

Jis Taiso Motorus, Brakes (stabdžius), Fenderius ištaiso ir suveldina (suvirina), maliavoja ir atlieka visus kitus taisymo darbus.

KAINA PRIEINAMA
Darbas Garantuotas

NAMŲ STATYTOJAS — Kontraktorius

Parupinu paskolas naujų namų budavojimui; remontuoju namus ir krautuvių frontus. Musų darbas yra garantuotas.

Jei norite pastatyti namą ar pagerinti esamą, kreipkitės prie musų ir gausite patarimus veltui.

GEO. BORCHERT
Lietuvis Kontraktorius
6539 So. Ashland Ave.

Jei Insurance Reik, Pas Vileiši Eik!
The Prudential Ins. Co. of America
Dr. Petras Vileišis, Atstovas
Office:
175 W. JACKSON BLVD.
SUITE A-1820
Home Office: Newark, N. J.
Residencija:
4432 So. California Avenue
Tel. Lafayette 0771

VICTOR BAGDONAS
LOCAL & LONG DISTANCE MOVING
Perkraustom forničius, pianus ir visokius rakandus beištorus. Vežam į farmas ir kitus miestus. Žema kaina. Musų Darbas garantuotas. Taipgi pristatom anglis į visas miesto dalis.
3212 So. Halsted Street
Šaukit Tel. VICtory 0066

NAMŲ STATYMO KONTRAKTORIUS

STATOM VISOKIOS RUŠIES NAMUS—
DIDELIUS IR MAŽUS.
Turime 18 Metų Patyrimą Namų Statymo Bizny.
Kreipkitės Prie Musų Del Apskaitliavimų ir Kitokių Informacijų.

B. R. PIETKIEWICZ & CO.
CONTRACTORS
REAL ESTATE
2608 W. 47th Street
Telephone 1083

M. J. KIRAS
Home Builders
Real Estate

NOTARY PUBLIC
INSURANCE OF ALL KINDS

3251 So. Halsted St.

Peoples Krautuvej
BIRŽELIO MĖNESIO DIDIS
Išpardavimas
Dedikuojamas Del Jaunavedžių
(JUNE BRIDES)
Ir visų kitų, kurie reikalauja aukštos rušies namams
Rakandų Sumažintomis Kainomis

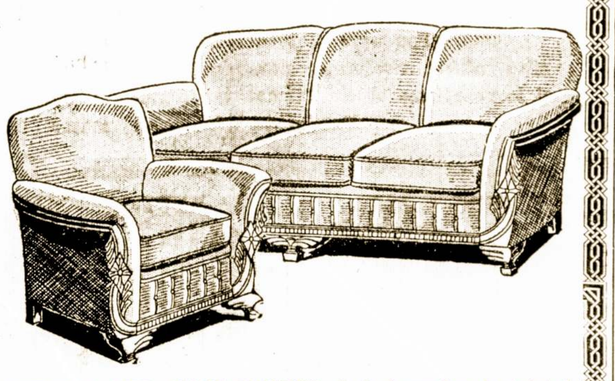

SPECIAL DEL JUNE BRIDES, Labai gražus ir tvirtai Padaryti Parlor Setai Verti $95.00
Dabar parsiduoda tik už $64.50

Kiti Nuo $32.00 iki $195.00

3-jų Dalių Riešuto Medžio Kombinacijos, Naujausios. Mados iMiegamojo aKambario Setai vert $100. del June Brides parsiduoda tik už $69.50

PUIKIAUSIOS IR NAUJAUSIOS DOVANOS DYKAI DEL JAUNAVEDŽIŲ IR VISŲ SU KIEKVIENU PIRKINIU

LENGVUS IŠMOKĖJIMAI PRITAIKOMI VISIEMS

DIDELIĘ NUOLAIDA UŽ SENUS BALDUS

Šis pasiulymas geras tik šią savaitę. Pasinaudokite!

PEOPLES FURNITURE MANUFACTURING COMPANY
4179-83 Archer Aev., kamp. Richmond St.
Telefonas LAFayette 3171

Vedėjai ir pardavėjai: M. T. Kezas, Broliai Krukai, J. Miškus, J. Zabukas, T. Šemaitis ir kiti visiems Maloniai Patarnaus

Pasiklausykite Peoples radio programo antradienį, 7 v. vakaro, iš stoties WGES. 1390 kilocykles

Leo Norkus, Jr.
AMBROSIA & NECTAR
Beer Distributor

GERKIT TIK GERĄ ALŲ, padarytą Chicagoj. Visi geria ir mėgsta AMBROSIA ALŲ, bet, prie to, išdirbėjai nusprendė padirbti dar geresnį alų, kurį užvardino—NECTAR. Šis Alus yra pagamintas iš importuotų pirmos rųšies produktų.

Urmo (Wholesale) kainomis pristato į alines ir kitas įstaigas. Visuomet kreipkitės pas NORKŲ kur gausite greitą ir teisingą patarnavimą.

2259 W. Cermak Rd. Tel. Monroe 0808

Chicagoje

Liepos 27 d. Lietuviai Pirmą Syk Susirinks Į Soldiers Field

Turėsime Pasirodyt ar Ištikro Chicagoje Yra 100,000 Lietuvių.

Jeigu dirbti del Lietuvos išlaisvinimo, tai reikia dirbti plačiu ir stipriu užsimojimu. Del to ir naujai sutvertas Lietuvių Informacijų Biuras ir Lithuanian National Relief Fund paėmė Soldiers Field sekmadieniui, liepos 27 dieną. Toje vietoje galės susirinkti visas 100,000 Chicagos ir apielinkės lietuvių.

Amerikos vyriausybei ir plačiai visuomenei mes parodysim, jog lietuviai visu jausmu ir visa širdžia trokšta laisvės savo senai tėvynei ir yra lojalus demokratijos gynėjai, akyvaizdoj jai gręsiančio pavojaus iš diktatorių pusės. Svarbiausiais Kalbėtojais bus pakviesti S. V. vice-prezidentas H. Wallace, Wendell Wilkie ir Lietuvos prezidentas A. Smetona.

Atidėtas Golfo Turnamentas Šiam Trečiadieniui

Iš priežasties šalto oro, Lietuvių Prekybos Buto golfo turnamentas atidėtas šiam trečiadieniui, birželio 18 dieną. Lošimas įvyks Lincolnshire Country Club.

Apsivedė P. Sarpailus

Teko patirti, jog komp. P. Sarpalius įžengė į moterystės stoną su p-le Lilian Sutkaite. Jie draugavo per porą metų ir abu yra muzikos mėgėjai.

P-nas P. Sarpalius yra parašęs daug gražių dainų, o jo išrinktoji ilgesnį laiką priklausė prie vieno žymesnių lietuvių chorų. — X. Y.

SLA. 217 Kuopa Kviečia Jus į Svečius

SLA. 217 kuopos piknikas įvyks sekmadieny, birželio 15 dieną, Roberts Road Farmoje, prie 91 gatvės ir Roberts Road viena mylia į vakarus nuo Harlem Ave. Įžanga visiems veltui. Svečiams bus suteikta visokių dovanų. Kviečia visus atsilankyti. Komisijos vardu,

— A. Endziulis.

Įdomus Daktarų D-jos Susirinkimas

Įstojo Trys Jauni Daktarai

Pereito penktadienio vakare Dr. Strikolio ir Dr. Vezelio ofise, 4645 S. Ashland Ave. įvyko svarbus Chicagos Lietuvių Daktarų D-jas susirinkimas, kuriame apkalbėta visa eilė svarbių reikalų surištų su sveikatingumo problemomis ir priimta į draugiją trys jauni daktarai, butent: Dr. Aldona Yuškaitė, Dr. A. Yuškos duktė, Dr. Gurskaitė ir Dr. Purvis. Po susirinkimo buta ir vaišių, kurių šiek tiek teko ir jusų reporteriui. — R.

ATVIRKŠČIAI ŽIURINT...

Gražiuoju Išrišti Ginčą

Šiomis dienomis pasirodė seniai lauktas K. Jurgelionio "Tėvynės Balsas". Kiek galima spėti, daugelis susivienijimo narių juomi žingeidauja. Todėl kad neįvyktų bereikalingų varžytinių tarp oficialio organo ir "Tėvynės Balso", pildoma taryba turėtų duoti nariams laisvai pasiskirti kurio laikraščio jie labiau pageidauja ir tuomet viskas but demokratiška.

Klaidina Žmones

Kas tai tyčiomis, ar ne, prisiuntė nekaltų bernelių dvasios vadui kopiją dainos, kuri prasideda sekančiai:

"Atjok, berneli, vakare,
Rasi svirnelį atdarą;
Rasi svirnelį atdarą
Ir patalėlį paklotą..."

Išpradžių jis nudžiugo, manydamas, jog tą pakvietimą prisiuntė jam sena pažįstama, bet vėliau patyrė, jog toji daina yra nurašyta iš "Muzikos Žinių" ir jam del juoko patiekta. Keistų žmonių esti šiame pasaulyje.

Pavyzdinga Įstaiga

"Drauge" skaitau, jog labdarių ukyje ir senelių prieglaudoje esama štai ko:

— Geros veislės gyvulių jau pilnas tvartas. Keturi geri arkliai. Rodos, 14 melžiamų karvių, kitos dar jaunos. Prieš metus labdariai nerado jokio gyvio, o dabar gyvulių pakankamai...

O tuom tarpu apie tuos senelius nieko nesakoma, nors tai ir yra jiems skirta farma.

— Patrimpas.

Užbaigė St. John's Karinę Akademiją

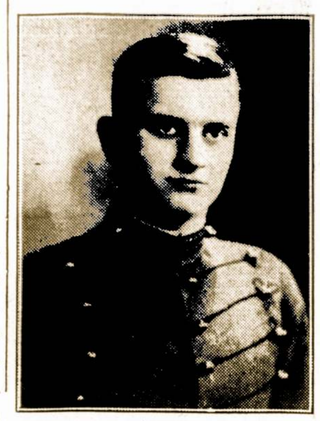

EDWARD ALEKSA

Šis jaunas Chicagos lietuvis, Edward Aleksa, sunus sandariečių veikėjų p. J. Aleksų, pasekmingai užbaigė Saint John's Karinę Akademiją, Delafield, Wis.

Šiam sekmadieny, birželio 15 dieną jis atvyks tiesiai iš mokyklos į Willo-West Parką, kur Chicagos lietuviai susirinks į demonstraciją už Lietuvos laisvę.

Jaunas Lauraitis Tapo Paskirtas Aviacijos Pulkininku

Dabar Jis Bus Vadu 1,400 Skraidančių Kadetų.

Sunus Dr. A. R. Lauraičio, Laurence Lauraitis tapo paskirtas pulkininku Pensakola, Fla. aviacijos mokykloje. Jo žinioje ir komandoje bus 1,400 kadetų, kurie lavinasi orlaivininkystėje. Jaunasai Lawrence jau yra patyręs lakunas. Per tris pereitas vasaras jis plaukiojo su laivynu ir dalyvavo manevruose.

Atvykite Rytoj Willo-West Parkan

UŽ LAISVĘ TEVYNĖS IR GERBUVĮ SAVO TAUTOS

Kalbės Baltijos Kraštų Konsulai ir Vietiniai

Tai Bus Įspudinga Chicagos Lietuvių Demonstracija

Rytoj, sekmadieny, birželio 15 dieną visi turim susirinkti į Willo-West Parką pasitarti Lietuvos reikalais, išnešti rezoliucijas ir užstoti skriaudžia mus musų brolius ir seseris, kuriuos bolševikai pavergė prieš metus laiko.

Willo-West Parkas yra viena gražiausių vietų Chicagoje. Jis primins mums tikrą Lietuvos kampelį. Pasiekti jį galima labai lengvai. Važiuokit Archer Ave. iki 87-tos gatvės, Willow Springs, o paskiau pasukite po dešine ir pavažiavę rasite užrašus ir patį parką. Čia lengvai pateksite ir busais.

Programa bus labai įspudinga. Kalbės Lietuvos, Latvijos ir Estijos konsulai. Iš vietinių kalbas pasakys "Sandaros" red. M. Vaidyla, Dr. S. Biežis, adv. A. Olis, Dr. A. Zimontas ir kiti. Bus dainininkų, šokėjų grupės. Atvykite anksti ir praleiskite šį sekmadienį naudingai ir patriotiniai.

Ruoškitės Patriotinei Sueigai Birželio 15 Willo-West Parke

Atsilankykit, Dalyvaukit Šioj Demonstracijoj! Jusų Pagelba Reikalinga.

Kai ateis sekmadienis, birželio-June 15-ta, prisiminkim, jog tai yra diena, kurioje raudoni maskoliai užpludo ir pavergė musų tėvynę Lietuvą, lygiai prieš metus laiko. Jus svarstysite ką veikti ir kur buti toje dienoje. Musų prašymas ir paraginimas yra, kad Tamstos su visa šeima ir draugais atvyktumet į Willo-West Parką, blokas į vakarus nuo Liberty Grove ir dalyvautumet didžiulėj demonstracijoj už Lietuvos laisvę. Įžanga į parką yra veltui.

Čia bus žymių kalbėtojų. Galimas daiktas, jog atvyks ir pats Lietuvos prezidentas A. Smetona. Chorai, šokėjų grupės, solistai paįvairins programą. Svarbią kalbą pasakys Lietuvos konsulas Chicagoje p. P. Daužvardis, "Sandaros" red. M. Vaidyla, adv. A. Olis, p-ni J. Tubelienė ir kiti. Šią sueigą rengia Lietuvos Nepriklausomybės Fondas. Kviečiame visus atvykti, išgirsite įdomių pranešimų apie pavergtą musų tėvų kraštą ir buti dalyviu šios įspudingos demonstracijos.

Svečias iš Pittsburgho

Šiomis dienomis Chicagoje lankėsi p. P. Pivarunas, Sandaros prezidentas. Jis pranešė, Jog Pittsburgo lietuviai rengiasi su didžiausiu triukšmu minėti birželio 15 dieną.

Apie Vieną Chicagos Lietuvių Pionierių Domininką Šimaitį

Prieš porą sąvaičių Chicago je pasimirė vienas ankstyvesnių lietuviško biznio pionierių — Domininkas Šimaitis. Tai buvo ramaus budo žmogus, bet didelių gabumų. Bėgyje pastarųjų dvidešimts penkių metų jis buvo Peoples Furniture Kompanijos direktoriu ir valdybos vice-pirmininku.

Į Ameriką atvyko prieš 45 metus. Jis gimė Numininkų kaime, Kaltinėnų parapijoj, Tauragės apskrity. Gyvendamas šioje šalyje jis anksti stojo į biznį ir turėjo didelį pasisekimą. Savo mandagumu ir švelniu elgėsiu jis įsigijo daugelį draugų. Vedęs Emiliją Vitkiutę jiedu susilaukė septynių sunų ir trijų dukterų, kurių viena — Emma laimėjo plaukimo čemionatą Chicagoje ir kitur ir dalyvavo Lietuvos Sporto Olimpiadoj.

Taigi beširdė mirtis išplėšė iš musų tarpo nuoširdų lietuvį, brangų ir mylimą vyrą ir tėvą Šimaičių šeimos ir Peoples Furniture Co. nuoširdų sandarbininką.

Didžiausios užuojautos reiškiame Damininko šeimai, o Jam ramiai ilsėtis šioje Dėdės Samo žemelėje. — T. T.

BENDRADARBIAUKITE "SANDAROJE"

ED. W. BAKS
REAL ESTATE — LOANS
Insurance and Builderis
Esu šiame biznyje 20 metų. Pagelbėju gauti visokias paskolas; statau namus, mainau juos ir parduodu.
Visais real estate reikalais kreipkitės į
Ed. W. Baks
4472 Archer Ave.
Tel. Virginia 1109
CHICAGO, ILL.

Dr. Margeris
3325 S. Halsted St.
Valandos: nuo 10 r. iki 2 po pietų ir nuo 6 iki 8 vakaro.
Šventadieniais tik susitarus
Phone YARds 7299

Dr. Agnes L. Karwoski
PHYSICIAN AND SURGEON
MOTERŲ IR VAIKŲ LIGŲ SPECIALISTĖ
2100 West 35th Street
Ofiso valandos: iš ryto 10-12; Popiet: 2-4 ir 7-9 vakare.
Telefonas: Ofiso Virginia 3355
Namų Yards 2161

Phone Calumet 7358
DR. M. ZILVITIS
DENTISTAS
3243 South Halsted Street

Tel. Yards 3557
DR. J. MOCKUS
LIETUVIS DENTISTAS
3401 So. Halsted St. Chicago
Hours: 9-12 2-5 6:30 to 8:30
No Office Hours Wednesday

LIETUVIAI DAKTARAI
AMERIKOS LIETUVIŲ DAKTARŲ DRAUGIJOS NARIAI

Tel. YARds 3146
VALANDOS: Nuo 11 iki 12, 2 iki 4 ir 7 iki 9
Pirmadieniais: 2 iki 4 ir 7 iki 9
Šventadieniais: 11 iki 12
Dr. V. A. Šimkus
GYDYTOJAS ir CHIRURGAS
ir Akinius Pritaiko
3343 S. HALSTED ST.

Dr. J. J. Simkus
DENTIST
1821 So. Halsted Street
Canal 0257
Tues., Thurs., Fri.
6322 So. Western Ave.
Mon., Wed., Sat.
Hemlock 6111
CHICAGO, ILL.

Tel. Pullman 1198 ir 8277
I. E. MAKARAS M. D.
GYDYTOJAS ir CHIRURGAS
10758 So. Michigan Ave.
ROSELAND-CHICAGO, ILL.

Victory 1522
DR. J. KULIS
Valandos:
9 iki 12 a.m.—6 iki 9 p.m.
LIETUVIS GYDYTOJAS IR CHIRURGAS
3259 So. Halsted St. Chicago

Ofiso Tel. Victory 3587
DR. J. P. POSKA
GYDYTOJAS IR CHIRURGAS
3133 S. Halsted St. Chicago
Ofiso valandos:
Nuo 9 iki 12 dieną ir — 7 iki 9 vak.
Išskyrus Antr-nio ir Ketvirt. vak.
Rez. 6504 So. Artesian Avenue
Telefonas Hemlock 2374
Res. valandos: 3 iki 6 vakare
Antradieniais ir Šešt. 3 iki 9 vak.

Tel. Canal 0257
Dr. P. Z. Zalatoris
GYDYTOJAS IR CHIRURGAS
Ofiso valandos:
10:30 iki 12 val. rytais
1 iki 3 val. po pietų
6 iki 9 val. vakarais.
Sekmadieniais: 9 iki 12 val. rytais
Ofisas:
1821 So. Halsted Street
Telefonas Canal 0257
Rezidencija:
6460 So. Artesian Avenue
Telefonas Prospect 8680

Phone REPublic 2266
Dr. K. Drangelis
DENTISTAS
2403 West 63rd Street
Kampas 63rd ir Western Ave.

Phone Canal 6122
DR. S. BIEŽIS
GYDYTOJAS ir CHIRURGAS
2201 W. 22nd Street
CHICAGO, ILL.
Ofiso valandos: nuo 1—3 ir 7—8
Seredomis ir Nedėl. pagal sutartį
Rez. 6631 So. Californija Avenue
Telefonas Republic 7868

YARds 4787
DR. STRIKOL'IS
GYDYTOJAS ir CHIRURGAS
Ofisas: 4645 So. Ashland Avenue
Ofiso valandos:
Nuo 2 iki 4 ir nuo 6 iki 8 val. vak.
Nedėliomis pagal sutartį.
Namų Tel: Prospect 1930

Phone VICtory 2514
Dr. A. J. Zimontas
Seniausias Lietuvis
DENTISTAS
3252 So. Halsted St.

YARds 2246
DR. C. Z. VEZEL'IS
DENTISTAS
4645 So. Ashland Ave.
arti 47th Street
Valandos nuo 9 iki 8 vakare
Seredoj pagal sutartį.

Phone YARds 5921
Rez. Tel. KENwood 5107
DR. BERTASH
756 W. 35th Street
Cor. of 35th and Halsted Sts.
Ofiso valandos nuo 1-3; 6:30-8 v.
Nedėldieniais pagal sutartį.

Phone Hemlock 2061
Dr. Joseph Kelly
Dentistas
6558 So. Western Ave., Chicago
Valandos nuo 9 iki 8 vakare
Nedėliomis pagal sutartį

ADVOKATAI

VYTAUTAS TARUTIS
— ADVOKATAS —
3133 So. Halsted Street
Tel. CALumet 6877
Val. 11—2 dieną ir 4—8 vakaro
134 N. La Salle Street
Room 2014 Tel. STAte 7572
3149 So. Halsted Street
Tel. VICtory 2679

Phone Central 1824
A. A. SLAKIS
LIETUVIS ADVOKATAS
7 South Dearborn Street
Kambarys 1230
Chicago, Illinois
Res. Tel. Hyde Park 3395

Phone Boulevard 3697
LEON S. MIKELONS
LIETUVIS ADVOKATAS
3317 So. Halsted St.
Chicago, Illnois

OLIS IR VASALLE
ADVOKATAI
134 No. La Salle St., Suite 1308
Vakarais tik Ketvirtadieniais
3252 So. Halsted St.
Tel. Calumet 6945

JOHN B. BORDEN
LIETUVIS ADVOKATAS
2201 W. Cermak Road (W. 22 St.)
Ofiso valandos: Kasdien nuo 9 iki 5
Vakarais: Panedėlio, Seredos ir Pėtnyčios 6 iki 9
Telefonas Canal 1175
Namai: 6459 S. Rockwell St.
Telefonas Republic 9600

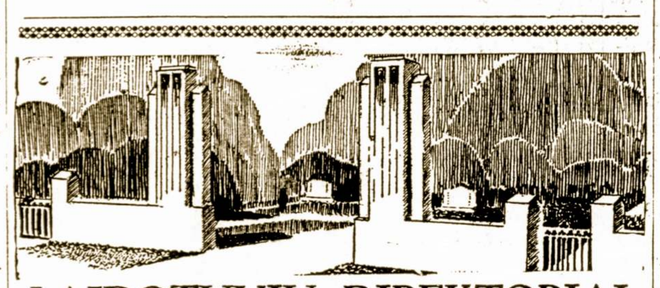

LAIDOTUVIŲ DIREKTORIAI
— NARIAI —
CHICAGOS IR CICEROS LIETUVIŲ LAIDOTUVIŲ DIREKTORIŲ ASSOCIACIJOS
Ambulancų Patarnavimas Dieną ir Naktį
Turime Koplyčias Visose Miesto Dalyse

ANTHONY B. PETKUS
6812 So. Western Ave. Phone GROvehill 0142
1410 So. 49th Court, Cicero Phone Cicero 2109

A. M. PHILLIPS
3307 So. Lituanica Avenue YARds 4908

ALBERT V. PETKUS
4704 So. Western Ave. Phone Lafayette 8024

J. J. ZOLP
1646 West 46th Street Phone Yards 0781-0782

LACHAWICZ IR SUNUS
2314 West 23rd Place Phone CANal 2515
SKYRIUS: 42-44 East 108th St. Phone Pullman 1270

P. J. RIDIKAS
3354 S. HALSTED ST. 710 WEST 18TH ST.
VISI TELEFONAI: YARds 1419

J. LULEVIČIUS
4348 So. California Ave. Phone Lafayette 3572

S. P. MAŽEIKA
3319 So. Lituanica Ave. Phone Yards 1138

LAIDOTUVIŲ DIREKTORIUS
John F. Eudeikis
SENIAUSIA IR DIDŽIAUSIA LAIDOTUVIŲ ĮSTAIGA
AMBULANCE
DIENĄ IR NAKTĮ
Visi Tel. Yards 1741-1742
4605-07 So. Hermitage Ave.
4447 South Fairfield Ave.
Tel. LAFayette 0727
DYKAI Koplyčios visose Chicagos dalyse

Klausykite musų radio programus Antradienio ir Šeštadienio rytais, 10:00 val. ryte, iš W.H.I.P. Stoties (1480-K) su Povilu Šaltimieru