SANDARA

THE LEAGUE

LITHUANIAN NEWSPAPER

SANDARA
Published by the
Lithuanian National League
of America
Consisting of 100 Branches Located
in all Principal Cities of the
United States
Adv. Agency — [illegible]
840 W. 33rd St., Chicago, Ill.
Yards 4789

METAI XXXII — PENKTADIENIS, VASARIO-FEBRUARY 1 D., 1946 M. — No. 5

Gruožai

—Raso V. G.—

SMERKIA RAUDONŲJŲ TERORĄ.

AM. LIETUVIŲ ISTORIJA

VASARIO 16 DIENOS MINĖJIMAS

Amerikos Darbo Federacios organas "Labor's Monthley Survey" tikromis spalvomis nupiešė padėtį tų kraštų, kuriuos laiko dabar Sovietų Rusija. Esą, ne daugelis amerikonų pajėgia įsivaizduoti tą baisią tragediją, kuri užklupo "išlaisvintus". Bolševikai atėmė iš vietinių žmonių visas dibtuves, ūkius, namus, įrankius, palikdami juos ubagų padėtyje. Ir tai įvyko akyvaizdoje pakartotinų Maskvos pažadų Teherane, Jaltoje ir Potdame, jog laisvi, demokratiniai rinkimai bus pravesti visose tose šalyse.

— • —

Prieš du mėnesius atvykęs į Švedijos latvis, patvirtino tą kas anksčiau buvo pasakyta. Tas latvis pabėgo nuo bolševikų iš Rygos ir mažu laiveliu pasiekė Švediją. Anot jo, Rygoje tapo konfiskuota bile koki nuosavybė. Gyventojus išvarė iš butų ir jų vieton patalpino importuotus maskolius.

O musiškiai Maskvos agentai be sustojimo skalina apie sovietiškas "gerybes" Lietuvoje, Latvijoje ir Estijoje.

— • —

Jaunesnės kartos atstovas E. J. Kubaitis, gyvenąs Chicagoje, užsimojo parašyti Amerikos lietuvių istoriją storokoje, 500 puslapių knygoje. Kadangi tai yra didelis darbas, tai jis prašo kooperacijos ir medžiagos iš visų organizacijų ir veikėjų. Knygos paruošimui jis skiria pusantrų metų.

Nežinant viso plano ir krypties, sunku yra pasakyti apie vertę to būsimo veikalo. Istorija nelygi istorijai. Jei bus užsibrėžta eiti platesniu mastu, o ne vien kalendoriškais atsitikimų sąrašais, tai minėta knyga gali būti labai įdomi pasiskaityti.

— • —

Maskvos spauda pradėjo kaltinti amerikiečius už globojimą rusų "išdavikų" esančių Vokietijoje, Austrijoje ir dalinai Čechoslovakijoj. Tais neva išdavikais daugiausiai yra ukrainiečiai, kurie pabėgo nuo bolševikų ir pateko į "displaced persons" katagoriją.

Buvo bandyta grąžinti juos į Sovietų Rusiją, bet tie kategoriškai pareiškė amerikiečių karo valdžios atstovams, kad geriau nusižudys, bet nevažiuos pas Staliną. Nepaisant į bolševikų straksėjimą tokie asmenys palikti ten, kur jie dabar yra.

— • —

Vienas amerikiečių korespondentas, aplankęs Miami, Floridą, kabaretą, pastebėjo tokį dalyką: koks tai pilietis iš Chicagos, vardu Abramson, taip įsismagino, jog užsakė po banką šampano kiekvienam buvusiam kabarete svečiui. Ir už tuos gėrimus jis užmokėjęs $2,500.

Reiškia, žmonės uždirba nemažai pinigo ant "black market".

—•—

Dabartinis Lenkijos premieras Osubka-Morawski, kurį pripažino Amerika ir Anglija, pasakė kalbą profesinių sąjungų suvažiavime. Tarp kitko jis pasakė: "Mūsų tvarkos, mūsų programos niekas nepakeis. Kas atsistos mums skersai kelio, tas turės žūti. Mūsų (komunistų) yra 50,000 ir mes galėsime lenkvai apsidirbti su priešais."

Taigi, tie 50,000 komunistų, paremti rusiškos žvalgybos ir armijos, grąsina apsidirbti su visais tai, kurie jiems nepritars. Gera demokratija, ar ne?

— • —

Amerikos lietuvių kolonijos ruošiasi minėti Vasario 16 dienos šventę. Būtų gerai, kad tą atliktų ne vien didžiosios, bet ir pačios mažiausios. Svarbu yra sukelti visus ant kojų ir įtraukti juos į tą didelį žygį už Lietuvos išlaisvinimą. Tegul kiekvienas lietuvis dalyvauja minėjimuose ir prisideda, kad ir su maža auka.

Maskvoje Parengti Agentai Kankina Okupuotus Kraštus

Amerikiečių Misijos Galva Irane Kaltina Musų Valstijos Departamentą

Washingtonas Perdaug Pataikaujas Sovietų Rusijai

Rusija arba suskaldys Iraną Persiją) arba pasiims ją savo kontrolėn. Tokią nuomonę išreiškė Dr. A. C. Millspaugh, buves amerikiečių misijos vadas Persijoj. Iš tos vietos jis rezignavo del to, kad Valstijos Departmentas perdaug pataikauja Rusijai ir visur jai nusileidžia.

Dr. A. C. Millspaugh yra ekspertas Persijos reikaluose ir ilgus metus buvo ten kaipo finansinis patarėjas.

Vokiečiai, Matyt Veikia Į Amerikiečių Karius

Geras Nuošimtis Karių Pradeda Jiems Simpatizuoti

Tarpe amerikiečių kareivių, stovinčių Vokietijoje, buvo pravesta ankieta arba apklausinėjimas. Atsakytojams nereikėjo išduoti savo pavardės. Ir rezultatai pasirodė sekanti: 19 nuoš. išreiškė nuomonę, jog Vokietija turėtų pamato pradėti karą. 51 nuoš. pasisakė, jog Hitleris iki 1939 metų padarė daug gero Vokietijai.

Tas parodo, jog amerikieičų kareiviai lengvai patiki bilekam, ypatingai dabartiniems vokiečių pasiaiškinimams.

Streikieriams Nereiks Mokėti Alimonijos

Bet Moterys Vis Vien Yra Laimėtojos

Keli teisėjai Pittsburghe nusprendė, jog kol eina streikas, vyrai neprivalo mokėti buv. žmonoms alimonijos. Jie tą padarė, kad pagelbėti ne vyrams, bet moterims. Streikuojančios moterys negali gauti kompensacijos iš valdžios, jeigu turi pašalinių įeigų, kaip pav. alimonija. Todel teisėjai sumanė ją suspenduoti iki neužsibaigs streikas.

Senas jautis vagos negadina.

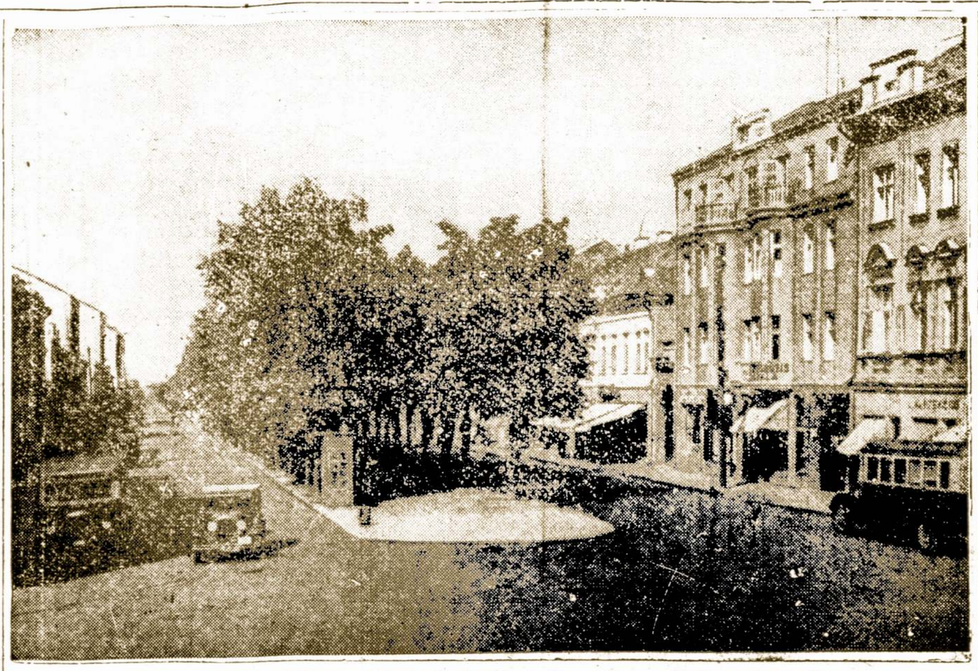

Laisvės Alėja Kaune, Kurią Bolševikai Pamadino Stalino Prospektu.

KOKIOMIS PRIEMONĖMIS RUSAI KONFISKUOJA MAISTĄ IŠ LIETUVIŲ

Lietuvos Ūkininkų Prievartavimas Tęsiamas

New York (LAIC) — Lietuvoje ruošiamasi vasario 10 dienos rinkimams, kurie vyks be spaudos, be žodžio, be susirinkimų laisvės, šeimininkaujant tik vienai komunistų partijai, kuri Lietuvos nepriklausomybės laikais vos tepriskaitė nepilnus 2,000 narių. Tuo pačiu metu, suktoji komunistų propoganda net rekvizicijas pavertė rinkiminės propogandos įrankiu.

Girdi, Kovarskio valdžios ūkininkai, kaip praneša "Pravda" Nr. 287, "rinkimų garbei" į valdžios pyliavų punktą raudonaji gurguolė atvežė virš 700 pūdų (arti 30,000 svarų) grūdų.

Ginčiai Tarp Maskvos Ir Vatikano Aštrėja

Bolševikai Primeta Popiežiui "Fašizmą"

Maskvos laikraštis "Pravda" vėl aštriai užsipuolė Vatikaną už pataikavimą fašizmui ir nazizmui. Girdi, popiežius ne tik toleravęs tas diktatūras, bet gi išgyręs Mussolinį kaipo "toliau matantį vyrą". Dabartiniu laiku Vatikanas norįs užstoti teisiamus karo kriminalistus.

Vatikano organas "Osservatore Romano" atrėmė visus šiuos bolševikų šmeižtus, pavadindamas jas melagystėmis ir provokacijomis. Jeigu popiežius palaikė santykius su Mussoliniu ir Hitleriu, tai tik formaliais sumetimais. Popiežius tuo reikalu yra pasakęs: "Išgelbėjimui dūšių esu pasirengęs kalbėtis ir su pačiu velniu."

Žydai Norėt Apsigyvent Australijoj Ir Jos Salose

Netiki, Kad Visi Patektų į Pelestiną

Anglų-amerikiečių komisija, kuri tyrinėja Palestinos klausimą, gavo pasiūlyma, kad žydų imigracijai būtų skirta kuri kita vieta. Patys žydai pageidautų Australijos kampelį ir Tasmanijos salą, į pietus nuo ir prie geaHn-... Australiios.

Dr. Izaak Steinberg, sekretorius, žydų kolonizavimo sąjungos, pareiškė, jog ir prie geriausių aplinkybių visi žydai nesutilps Palestinoje.

Kanada buvo atrasta 1497 metais.

Amerika Nenori Matyti Europoje Dviejų Bloku

Anglai Perša Vakarų Europos Sąjungą

Įtakingas Lodono savaitraštis "The New Statesman" skundžia si del ko Amerika nepritaria sudarymui vakarų Europso bloko, kuomet Sovietai turi tokį rytų pusėje. "Kiekvienam amerikiečiui turi būti aišku", rašo tas laikraštis' "jog vakarinis blokas būtų stipri apsauga taikai ir pačiai Amerikai".

Bet Washingtonas gerai žino, jog tokie susigrupavimai prives prie to, kad Europą valdys tik dvi valstybės, o kitos bus padėtos po jų padu. Pagaliau, toks dalinimas gali sukelti naujų varžytinių ir naują karą.

Amerikos karo aviacijos viršininkas, gen. Carl Spaatz pareiškė, jog taikos metu reikalinga turėti mažiausiai 6,000 pirmos rūšies orlaivių.

NĖRA KAM DABOTI ŽMONIŲ SVEIKATOS

Lietuvoje Trūksta Gydytojų

New York (LAIC) — Daugeliui Lietuvos inteligentų, jų tarpe ir gydytojams, atsidūrus sąjungininkų pusėje, Lietuvoje prirūko gydytoju. Kaip žinome, bolševikai visa eilę Lietuvos gydytojų išvežė į Sibirą, ar net, kaip Dr. Žemgulį, žiauriai nužudė. Dabar Lietuvoje negausiai pasilikusius gydytojus tolydžiui kilnoja iš veitos į vietą. Vilniaus spauda, pavyzdžiui, praneša, kad į Saločius pasiųsti du gydytojai ir akušerė. Pravartu pastebėti, kad į Sibirą deportuoti gydytojai laikomi politiniais nusikaltėliais ir verčiami dirbti katorginius darbus. Jiems praktikuoti neleidžiama.

Kai Suprasi Atvirkščiai, Viskas Bus Aišku

Taip Kartais Būna Su Laiškais iš Lietuvos.

Vienas tautietis gavo nuo savo brolio Lietuvo laišką, kuriame sakoma: "Maisto turim užtektinai ir nereikia laukti 10 valandų prie krautuvėlės, kol gausi duonos. Laisvės irgi turim daug; nereikia tylėti už ćiaupus burnas ir kam nors pataikauti kad išlikti tuom, kuom esi ir kur esi..."

Pabaigoje laiško pridėta: "Mano rašymas nėra aiškus, nes trupučiuką skauda ranka. Todel, ką priminiau — suprask atvirkščiai.

Minos Lietuvos Laukuose

New York (LAIC) — Daugelis Lietuvos laukų karo metu buvo užminuotos. Pamažu minos išimamos. Pav. Marijampolės apskrityje išminavimo darbai esą jau baigti.

GRĄSINA SUNAIKINTI BILE KOKIĄ OPOZICIJĄ SOVIETIŠKAM REŽIMUI

Ukrainiečių Partizanai Kovoja Prieš Bolševikus

Sovietų spauda prisipažįsta, jog Volinijos strityje, ypatingai apie Kovalį ir Sarną, siaučia ukrainiečių "nacionalistų" bandos. Iš priežasties jų veikimo buvo sutrukdyta pristatymas grūdų. Užpuolimai buvo padaryti ir prieš vietinę administraciją. Su tomis bandomis esą griežtai kovojama.

Belgų Parlamentas Nori Įsteigti Respubliką

Tarpe belgų karaliaus Leapoldo, kuris dabar gyvena Šveicarijoj, ir Belgijos parlamento eina dideli kivirčiai. Karalius reikalauja, kad būtų atsiklausta žmonių ar jie pageidauja karaliaus grįžimo, ar ne. Tuom tarpu didžiumos atstovai sakosi, kad jie yra vyriausiu sprendėju. Parlamentas yra linkęs įsteigti Belgijoje respubliką

Visgi Nemažai Atsilanda Slaptų Sutarčių

Washingtonas tik neseniai patyrė, jog pagal Yaltos slaptą sutartį, Sovietų Rusijai buvo atiduotos Kirilų salos, kurios guli arčiau Alaskos. Prez. Trumanas pripažino, jog Yaltoje padaryt ir kitokių "pridengtų" sutarčių, kurių dar niekas neskelbia.

Tiek tai reiškia mūsų politikų kartojimai, jog nėra padaryta "secret agreements".

Kas metai į Ameriką gali įvažiuoti 100 kiniečių.

Stalino Pastumdėliai Dabar Valdo Lenkiją

Prezidentu Yra Buvęs Žvalgybos Viršininkas Ukraineje

Prancūzų laikraštyje "L'aube", korespondenta Jean Denmiler, sugrįžęs iš Lenkijos, papasakojo kas ištikro yra to krašto šeimininkais. Pasak jo, Maskva parinko labai mažą grupelę žmonių, pirmiau menkai žinomų, ir pastatė juos į visas svarbesnes vietas Lenkijoje.

Pav. neva prezidentas Bieruta yra importuotas iš Sovietų Rusijos. Pirmiau jis buvo GPU (žvalgybos) viršininku Ukrainoje. Kita svarbi ypata Gomulka, kuris kontroliuoja vidaus reikalų ministeriją, yra išbuvęs Maskvoje mažiausiai 20 metų ir skaitosi ištikimu bolševikų agentu. Pramonės ministeriu yra aršus komunistas Minc, kurio žmona vadovauja žinių agentu rai "Polpress".

Viešo saugumo ministeriu yra Radkiewicz, rusas. Jo skyriuje yra 220 komisarų ir komisarukų, iš kurių tik 50 moka lenkiškai, o visi kiti — importuoti iš Rusijos. Informacijų ministerijoj, kurios "bosu" skaitosi Matuševski, dirba tik du vietiniai lenkai, o likusieji — rusai.

Iš to galite spręsti kiek dabar Lenkija yra "nepriklausoma" ir liaudies valdoma.

Bedarbė Gruodžio Mėnesy Padidėjo

Komercijos departament pranešė, jog gruodžio mėnesyje be darbių skaičius padidėjo 250,000 ir pasiekė 1,950,000.

Šveicarų Spauda Nurodo Į Maskvoš Sauvaliavimus

Įtakingas šveicarų laikraštis "Neue Zuericher Zeitung" tvirtina, jog rinkimai į Aukščiausį SSSR. Sovietą yra pravedami pagal įstatymą, kuris remiasi smurtu ir laužo tarptautines teises. Pav. balsavimai įvykinami tose žemėse, kurių priklausomybę turės dar nustatyti taikos konferencija.

Tie rinkimai į Aukščiausį SSSR. Sovietų paskelbti vasario 10 dienai. Minėtas Sovietas susideda iš dviejų skyrių: Sovietinių Sąjungų Tarybos ir Tautinių Grupių Taryba.

Svarbu yra įsitėmyti, rašo "Neue Zuericher Zeitung", jog į rinkimų apygardas yra įtrauktas ir Rytinė Prūsija, prie kurios Maskva reiškia savo pretenzijų. Karaliaučiaus rinkimų apygarda apima Karaliaučiaus miestą, Tilžę, Isrutę, Gumbinę, Pilkalnį ir kitus. Tie plotai, pagal lapkričio 17 dienos aukščiausio sovietų nuosprendį, prijungti ne prie Lietuvos, bet prie Sovietų Sąjungos, nors tuos plotus skiria nuo Rusijos Lietuva ir Lenkija.

Taip pat ir Lenkijos plotai, gulinti į rytus nuo taip vadinamos Curzono linijos, taipgi dalyvaus balsavimuose, nors ir čia dar nėra tartas paskutinis žodis ir tą reikalą išspręs tiktai taikos konferencija.

Panašiai yra su Baltijos šalimis, kurias Maskva aneksavo, nepaisydama į kitų šalių nusistatymą. Taigi iš to visko jau galima matyti, jog Sovietų Rusija kaip vykino, taip ir tebevykina savo agresingus planus.

SANDARA

THE LEAGUE

LITHUANIAN NEWSPAPER

LITHUANIAN WEEKLY NEWSPAPER
Published Every Friday by the
LITHUANIAN NATIONAL LEAGUE of AMERICA

Editorial Office:
840 West 33rd St., Chicago Telephone Yards 4789

SUBSCRIPTION RATES:
In The United States per year $2.00
In Canada and All Foreign Countries per year $3.00

Entered as second class matter OCTOBER 25th, 1925, at the Post Office at Chicago, Illinois, under the ACT of MARCH 3, 1879.

Sandara yra Sąvaitinis Laikraštis, leidžiamas kas Penktadienis Sandaros Organas Amerikos Lietuvių Tautinės Sandaros.
840 West 33rd St., Chicago, Illinois

UŽSAKYMO KAINA:
Suvienytose Valstijose metams $2.00
Užsienyje metams $3.00

Ar Rusija Rizikuos Stoti į Naują Karą?

Kiekvienas politinių įvykių tėmytojas supranta, jog dabartinis Maskvos užsilaikymas tarptautiniuose klausimuose yra labai agresingas ir išdidus. Sovietų Rusija mažai tesiskaito su kitais buvusiais sąjungininkais ir atvirai laužo padarytąsias sutartis. Užtenka prisiminti jos elgesį Lenkijoj, Baltijos kraštuose, Rumunijoj ir Bulgarijoj ir mes aiškiai, kaip veidrodyje, pamatysime tikrą sovietiškos politikos veidą.

Normalėse aplinkybose toks vienos šalies sauvaliavimas sukelia pasipriešinimą iš kitų valstybių ir tas priveda prie neišvengtino karo. Rusija kaip ir keliauna ton kryptin. Bet ir ji yra pasiruošusi naujam konfliktui ar tik bando kitus nubliofuoti ir priversti juos nusileisti. Mūsų nuomone, paskutinis spėliojimas bus arčiau tiesos. Ir štai kodel.

Prieš dabartinį karą ir dabar Sovietų Rusijoj buvo dvi gyventojų statistikos. Viena — del užsienio, o kita — privatinei komisarų žiniai. Pirmoji skelbė buk esama 185 milionai gyventojų, o antroji rodė tik 145 milionus. Kadangi Rusijoj visą laiką buvo apie 20 milionų žmonių koncentracijos stovyklose ir pusiau mirusių kategorijoj, tai tą skaitlinę reikia atimti iš bendro skaičiaus ir tuomet liktų tik 125 milionai gyventojų.

Dabartinis karas sunaikino dar apie porą desėtkų milionų rusų. Tuo būdu iš to didelio skaičiaus pasilieka trupučiuką daugiau kaip 100 milionų. Tai daugiausiai moterys, vaikai ir seniai. Jaunesnysis elementas bus daugiausiai sunaikintas. Šią paslaptį Sovietai labai stropiai saugo nuo anglų ir amerikiečių.

Ekonominė Sovietų Rusijos padėtis tebėra kritiška. Kol Amerika šelpė rusus, tol jie laikėsi. Dabar, sustabdžius "lend-lease" jie laikosi plėšdami kitas šalis. Bet neužilgo ir okupuotos šalys bus nualintos iki kaulo.

Taigi Sovietų Rusijos arogancija ir nesiskaitymas su kitais primena varlės pūtimąsi prieš jautį. Stalinas, pamegdžiodamas Hitlerį, tęsia psichologišką karą, laukdamas naujų Miunichų. Bet jeigu Anglija ir Amerika griežtai ir atvirai pasisakytų už visų sutarčių pildymą ir tą savo nusistatymą paremtų spėka, tuomet Stalinas, kaip bematant, pakeistų toną ir elgesį. Sovietų Rusija gali bliofuoti, bet ji negali stoti į naują karą.

Svarbi Yra Kiekviena Draugija, Kliubas, Kuopa

Daugelis mūsų organizacijų ir draugijų buvo pradėję merdėti ne tik finansiniai, bet ir dvasiniai, nežinodamos ką veikti ir ko besiekti. Rengimai baliukų ir išmokėjimai pašalpų pasidarė įprastu, monotonišku dalyku. Susirinkimai buvo skysti, neįdomūs; vienas tik formalumas.

Bet dabar, Amerikos lietuviams aktyviai dalyvaujant didžioje kovoje už Lietuvos išlaisvinimą, kiekvienai mūsų draugijai arba kuopai atsiranda proga išsijudinti, pabusti iš saldaus miego. Prieš visus iškilo naujas uždavinys, pats didžiausias koks tik gali būti šiuo metu. Organizuotai visuomenei tenka kovoti už žmonių laisvę, už demokratiją, už teisingą taiką. Kas gali būti kilnesnio ir naudingesnio už tą? Draugijos, kliubai ir kuopos, prisidėdamos prie šio žygio, pagyvins savo veiklą ir įskiepins savo narių tarpe naujos gyvybės kibirkštį.

Amerika Pasiima Globoti Kaikurias Salas

Bostono dienraštis "Traveler" savo redakciniame straipsnyje primena, jog Amerika yra nusistačiusi paimti savo nuolatinėn globon kaikurias iš japonų atimtas salas, kaip pav. Okinawa, Saipan, Iwo ir Bonin. Tos salos reikalingos Amerikai strateginiais sumetimais. Toliau minėtas laikraštis sako:

"Galima be perdėjimo pasakyti, jog Suvienytos Valstijos atsiekė pirmo laimėjimo nuo V-J dienos, kai prez. Trumanas pareiškė, jog ši šalis bus vienintelė globėja (trustee) jėga atimtų iš Japonijos salų. Nėra čia jokio panašumo su Baltijos kraštais arba Lenkija, kurią pasigrobė Rusija. Tos šalys jau nuo seniai buvo politiniai organizuotos, tirštai apgyvendintos, turinčios savo kultūrą ir visuomenišką tvarką.

"Tuom tarpu salos Pacifike priklauso skirtingai kategorijai. Jos visai negali ekzistuoti kaipo savystovus politinis vienetas. Logika ir teisingumas rodo, jog tos salos niekam kitam negali priklausyti, kaip tik Suvienytom Valstijom."

Kur Atsidurė Karaliaučiaus Apygarda?

Mūsų bolševikai dar neseniai šaukė, jog Karaliaučiaus miestas ir jo apielinkės tapo prijungtos prie "Sovietinės" Lietuvos. Girdi, Lietuva gaus naują uostą ir daug derlingos žemės, kuri pirmiau priklausė vokiečiams.

Dabar pasirodo, jog ne tik Karaliaučius, bet ir grynai lietuviškas Tilžės apskritys yra prijungtas prie Leningrado distrikto. Reiškia, visiškai nutolintas nuo Lietuvos. Taigi, raudonų taradaikų pasakojimai Chicagoje ir Brooklyne pasirodė grynom melagystėm.

Vienok prijungimai ar neprijungimai sovietiškoj valdymo sistemoj nieko nereiškia. Visas žemes, kur tik įkelia koją sovietiškas kareivis valdo Maskvos komisarai ir vietiniai žmonės negali išsižioti.

Pritruko Lietuvoje ir Stiklo

Vilniuje išeinanti bolševikų "Tiesa" verkšlena, jog visur jaučiasi stiklo stoka. Tukstančiai būtų esą be stiklinių langų; užkalti lentomis arba kuom nors užkimšti. Mokyklų padėtis esą skaudžiausia, nes be elektros ir be saulės šviesos joks mokslas nėra galimas.

Tuom tarpu pirmesnėse laidose toji pat "Tiesa" skelbė apie atgaivinimą stiklo fabriko Vilniuje ir kitur. Kur gi dingo pagamintas stiklas? Greičiausia viską išgabeno į Rusiją, o lietuviams nepaliko nieko — gali šalti ir stipti jeigu nori — kas čia jiems galvoj!

Apžvalga...

LIETUVOS GYNĖJAS IŠ PROFESORIŲ TARPO

Mūsų korespondentas Worcesteryje, Mass. praneša, jog ten gyvenąs prof. Dr. Elmer Ekblow yra uolus Lietuvos, Latvijos ir Estijos nepriklausomybės gynėjas. Pirmiau jis jau yra parašęs eilę straipsnių į amerikiečių spaudą, o dabar artinantis Vasario 16 dienai jis sutiko aprūpinti keletą Mass. laikraščių informacijomis apie tai kaip elgiasi bolševikai Baltijos kraštuose.

Tokia jo parama, kritinguoju momentu, galima tik pasidžiaugti.

STEBUKLINGŲ IŠRADIMŲ VIRTINĖ NESIBAIGIA

Vienos apielinkės, Los Angeles, Cal. gyventojai atsikreipė į miesto valdybą prašydami iškraustyti tulą "kosminių spindulių" išradėją, nes prie jo atvažiuoja tiek daug automobilių, kad paraližuoja susisiekimą.

Tuomi išradėju yra Roy B. Beebe, kuris už savo "gydymą" ima tik tiek, kiek kas aukoja. Vieni duoda po 25 centus, kiti net po šimtines. Kadangi į vieną dieną susirenka po 2,000 ar 3,000 pacientų, pasimaudyti stebuklinguose spinduliuose, tai jo uždarbis yra gana geras.

Savo pacientams jis tikrina, jog "kosminiai spinduliai" prašalina iš organizmo taip vadinamas "static" ir tuo būdu gelbsti sveikatai.

PERDAUG VIREJŲ SUGADINA BARŠČIUS

Tarpe privatinės statybos ir Kongreso prasidėjo atviros varžytinės. Esant dideliam butų kriziui, Kongresas planuoja skirti $500,000,000 naujų namų statybai. Tam tikslui manoma sunaudoti atlikusi karo medžiaga, ypatingai aluminum, plienas, geležis, nesulieta į tankus ir panašiai.

Tuom tarpu privatinis statybos kapitalas smerkia tokį Kongreso žygį, aiškindamas jog valdžia bando sugriauti privatinį biznį. Privatiniai kontraktoriai skelbia buk valdžia pastatys namus, bet "aluminius puodus" ir įspėja gyventojus nepirkti tokių nuosavybių.

Taigi, atrodo jog kai du pešasi, tai trečiam — publikai rau nami nuo galvos plaukai.

BOLŠEVIKIŠKI KRYŽIAI ANGLŲ DVASIŠKIAMS

Leidžiamas propogandai žurnalas "Soviet Russia Today" įdėjo anglų vyskupo, Canterbury Dekano Johnsono paveikslą ir pastarojo pareiškimus apie Staliną ir bolševikišką rojų. Vyskupas Johnson dabar važinėja po Ameriką girdamas sovietišką sistemą.

Kai kam yra sunku suprasti kokiu būdu tas vyskupas galėjo taip pamėgti tokią teroristišką valdžią, o dar labiau ją viešai girti? Išaiškinti tą nesunku. Viena, kad jis nepatyrė tų baisenybių ant savo kailio, o antra — iš Maskvos jis gavo didelį kryžių, su ilgu retežiu ir išdabintu brangiais akmenimis. Tą dovaną jam suteikė neva pravoslavų cerkvė Maskvoje. Tačiau, kiekvienas žino, kad be Stalino pagelbos cerkvė nesukrapštė tokių brangenybių.

Galimas dalykas, kad į Angliją ir į Ameriką bus atsiųsta ir daugiau tokių kryžių, kaipo sąžinės pardavimo simbolių.

Paliko Vardą

Petras Kačerga aplankė savo draugo namus, bet nieko nebuvo namuose. Prie skambučio jis prikabino žodį "asilas".

Sekančią dieną jiedu susitinka ir Petras ima rugoti:

"Tur tur nežinai, jog vakar buvau pas tave atvažiavęs..."

"Kur gi nežinosi! Juk prie durų palikai savo vardą..."

Tarpe Senmergių

— Aš niekus darau iš vyrų. Pašvilpičau ir dešimts jų atbėgtų.

— Taip, bet pažvelgę į tave ir vėl nueitų šalin...

Pasitraukęs iš tarnybos amerikiečių generolas gauna $8,000 pensijos į metus.

PER MANO KOŠTUVĄ

Dabar pradėjo streikuoti svie sto, drabužių bei marškinių gamintojai, reikalaudami aukštesnių kainų.

O aš siūlau, kad į streiką išeitų ir patys pirkėjai, bent porą mėnesių apsieidami be tų dalykų. Tuomet pamatytum, kad visko atsirast už tą pačią kainą.

New Yorko uoste valdininkas ekzaminuoja atvykusius tremtinius. Vienam jis pasakoja:

— Jūsų pasas ir viza tvarkoje. Bet kaip tamsta įrodysi, jog ši moteriškė yra jūsų žmona?

— Ach, tamstele, jeigu jūs pagelbėtumet įrodyti, kad ji nėra mano žmona, aš duočiau jums porą šimtų dolerių.

Tulas mūsų tautiečių, nuvykęs į Miami, Floridą, nusistebėjo pamatęs krautuvės lange kaklaraiščius (neckties) po$1,500 už vieną.

Kas čia tokio! Yra žmonių, kurie už deimantus moka dar brangiau, nors tie turi ir mažiau praktiškos vertės už kaklaraištį.

Londone dabar posėdžiauja "taiką mylinčios" Jungtinės Tautos. Bet trims Baltijos tautelėms, kurios visą laiką gyveno taikoje, vietos ten nėra. Jos padėtos į raudonųjų kalėjimą!

Clevelandiečių grupė labai mėgsta puoštis svetimų plunksnomis. Kadaise jie pasisavino Owen J. C. Noremo knygą, o dabar giriasi dviem rezoliucijom į Kongresą, tartum tai būtų jų monopolis.

Kol kas nebuvo girdėti, kad bent pora clevelandeičių yra išrinkti į U. S. Kongresą rašyti tokias rezoliucijas.

Laiške iš Kauno, kuris tilpo bolševikų spaudoje, sakoma: "Mes kad ir daug visko esam matę, bet yra ir už mus baisiau gyvenančių."

Aišku, ir raudonam pragare būna didesnių bei mažesnių vargų!

Brooklyno tautininkų laikraštis pasigarsino kaipo "geriausias spausdintas žodis".

Oi, oi, oi! Ką į tai pasakys "vaduotojų" organas "Dirva", kuris irgi pretenduoja prie pačių gerųjų"?

Išminčių knygose yra užrašyta: "Moteries širdis yra ant jos lūpų, o jos siela — atspindi akyse."

Finansiniais gabumais yra apdovanota tas, kuris uždirba daugiau, negu jo šeima išleidžia.

Visi pripažįsta, jog dabartinė Washingtono politika yra tvirta ir pastovi. Viskas apsirubežiuoja tylėjimu ir nepaisymu ką kiti daro Europoj ir Azijoj.

— Eolas.

Rūpestingumas

Vyras įbėgęs į virtuvę skundžiasi:

— Eidamas laiptais į beizmentą, pargriuvau ir nuslydau laiptais žemyn.

— Ar nieko nesudaužiai? — klausia jo žmona.

— Nieko kito, tik nugarą.

— Tai ko čia dar taip alasavoji!

Kanadoje daugiausia obuolių i-šaugina Nova Scotia provincija.

Kaimo Vaizdas

Ir šiltas ir kvepiantis lietus
Smulkiais sidabriniais lašais
Nudažė ir beržus ir liepas,
Ir sodą dažais įvairiais.

Ant lapų rasa deimantinė
Drebėdama mirga bailiai.
Tarp medžių šakų įsipynę
Žypčioja žalsvi spinduliai.

Po orą karveliai lakioja,
Klegena ant dangščio garnys,
Ir stovi ant kiemo valkoje
Giliai nusiminęs gaidys.

O ten, užu kaimo sodybų,
Kur platūs žaliuoja laukai,
Nusviro iš oro berybių
Skaisčios vaivorykštės sparnai.

Ir stovi, lyg vartai į rojų,
Lyg puikus vainikas laukų;
Ir linksmina puikų artojų,
Ir žada jam šviesų rytojų
Ir viltį geresnių laikų.

— K. Binkis.

Neužilgo Matysit Operetę "Išeivis"

"Gabijos" Choro Darbuotė. J. Tuinila Įteikė $25 auką

Gabijos choras smarkiai rengias prie metinio parengimo. Turėdamas daugiau spėkų, nepasitenkina vien koncerto surengimu, bet nori sulošti operetę "Išeivis".

Operetė bus perstatyta balandžio 7 d., Municipal svetainėj. Pradžia 3 val. po pietų. Mūsų mokytojas S. Paura deda pastangas, kad perstatymas išeitų kuogeriausiai. Todel galima tikėtis, kad Gabija kaip visada, taip ir dabar publikos neapvils.

Šia proga prašau gerų lietuvių, kad paragintų savo sūnus ir dukteris stoti prie Gabijos. Praktikos atsibūna kas penktadienio vakarą, Sandaros svetainėje. Vieną vakarą savaitėje paaukoti porą valandų nėra sunku, o nauda didelė. Menas ištobulina jaunas mintis, o antra, palaikome mūsų lietuvių kultūrą, kurią mūsų tėveliai taip myli ir godoja. Todel būdami kultūringais lietuviais sykiu būsime ir kultūringais amerikiečiais.

Turiu pridėti, kad Gabiją remia visi mūsų kolonijos kultūringieji lietuviai, kaip profesionalai ir biznieriai net aną dieną mūsų real-estaitininkas ir nenuilstantis visuomenės darbuotojas Jonas Tuinila įteikė 25 dolerius kaipo dovaną Gabijai.

Nors mes ,gabijiečiai, tariame širdingą ačiu už jo paramą, bet sykiu žinome, kad gerb. Tuinila su ačiu nepatenkinsim. Jis aukavo tam, kad mums priduoti daugiau energijos darbuotis dailės srityje. Dar sykį ačiu, Jonai, mes jūsų neapvilsim. — Eviga Kesler.

Musų Veikėjai Detroite Pradeda Sukrusti

Pasitarimai T. M. D-jos ir Sandaros Reikalais

Karo metu reikėjo viską daryti, kad pagelbėti Dėdei Samui laimėti karą. Del to ir T. M. D-jos reikalai buvo apleisti. Bet pradžioje 1946 metų dalykai atrodo kitaip. Štai sausio 20 dieną įvyksta draugiškas pasikalbėjimas T. M. D-jos reikalais pas gerai žinomus veikėjus pp. Motuzus, 14676 Santa Rosa Dr. Dalyvavo p-nai F. Motuzai, A. Kizis, V. Buividas, J. Overaitis ir keletas kitų.

Daugiausiai buvo kalbėta kaip platinti T. M. D-jos literatūrą. Trumpoje ateityje nutarta šaukti susirinkimą, kviečiant lietuvius kuoskaitlingiausiai atsilankyti ir prisirašyti prie TMD. arba susipažinti su jos tikslais.

Kadangi ir Sandaros reikalai buvo apleisti 1945 metais, tai bus kartu šaukiami T. M. D-jos 68 kuopos ir Sandaros 29 kuopos susirinkimai, nes tie patys nariai priklauso veik abejose kuopose. Susirinkimo laikas paliktas p. F. Motuzo nuožiūrai.

— J. Overaitis.

ŽMONIŲ ENGĖJAI KELIAMI Į VIRŠŲ

Naujos Rusų Parodos Vilniuje

New York (LAIC) — "Pravda" praneša, kad Vilniuje atidaryta "Heroiškoji rusų tautos praeities paroda". Parodoje išstatyta daugiau kaip 200 eksponatų priešinių, istorinių žemėlapių, dokumentų, ir tt. Vienoje salėje išstatyti dokumentai turį ryšio su žymesnių rusų vyrų atsilankymu Vilniuje: Petro Didžiojo, generalissimo Suvorovo, feldmaršalo Kutuzovo ir kitų. Neturime žinių kaip paminėtas Muravjovas korikas.

Žodžiu, Lietuvos rusifikacija vykdoma pilnu tempu...

Lauksime laikų, kai okupanto nusikračius, Lietuvių tauta galės Vilniuje pavaizduoti raudonojo fašizmo tikrąjį veidą. Tas pats laikraštis praneša, kad Vilniuje ruošiamasi atidaryti dar vieną parodą: "Didysis sovietų karas prieš vokiečius."

75 nuoš Meksikos gyventojų užsiima žemdirbyste.

A. L. KUCHTA

Diamonds, Jewelry, Watches and Silverware
Complete Line of Gifts
EXPERT WATCH REPAIRS
2421 W. 47th St. – Phone Virginia 0990

PASKOLOS DAROMOS
ant Pirmų Morgičių
už pigesnį nuošimtį—be komišino
PAS

MUTUAL FEDERAL
Savings and Loan Ass'n of Chicago
2202 WEST CERMAK ROAD Telefonas CANal 8887
BEN. J. KAZANAUSKAS, Raštininkas

Apie Įvairius Dalykus

Jei Atominė Bomba Sprogtų Virš Vandens

Neužilgo atominė bomba bus numesta į tarpa keliu karo laivu, patirti kas su jais atsitiks vėliau. Ekspertai pranašauja tokius rezultatus. Momentaliai kils baisi audra ir viesula, kuri suksis nuo 500 iki 1,000 mylių greitumu į valandą. Paskiau įvyks jūros sukrėtimas, kuris iškels bangas iki 100 pėdų į aukšti.

Bombos sprogimas įkaitins ora iki 10 milionų lapsnių karščio, tai yra saulės temperatūros. Tokiose apystovose koks gi laivas begalės išsilaikyti vandens paviršiuje?

Ar Žmona Taip Lengvai Patikės

Viena, artimai atjaučianti vyrams, moteriškė pašaukė telefonu "Desert News" Lake Salt City ir papasakojo tokį atsitikimą. Važiuodama busu, kur daug buvo pasažierių, ji netyčiomis palietė lūpomis vyro apsiaustą, ant kurio pasiliko "lipstick" ženklai.

Nenorėdama, kad vyro žmona užsipultų ant jo be reikalo, toji moteriškė viešai paaiškina kaip tas viskas atsitiko.

Vyrai Ne Juokais Susirūpino Aprėdalais

Anais laikais merginos ir moterys išvaikščiodavo keletą krautuvių, kol išsirinkdavo suknelę. Dabar vyrai visą miestą apibėga, nerasdami garnitoriaus.

Vice-admirolas D. E. Barbey sugrįžo iš Korejos į Portland, Oregon ir niekur negalėjo nusipirkti civilio kostiūmo. Todel turėjo pasiskolinti iš giminių. Marškinius gi jam pasiuvo kinietis iš senų paklodžių. Kitas atsitikimas buvo toks. Ted John son, Great Falls, Mont. 1933 metais paskolino savo draugui spalvuotus šilkinius marškinius. Dabar jis juos atsiėmė, neturėdamas pats ko devėti.

Nupirko Visą Miestuką Veteranams

Atsirado geraširdis žmogus, Charles I. Ruderman, mašinų sandėlio savininkas Gouverneur, N. Y., kuris nupirko visa miestuka Piercefield, šiaurinėj New Yorko valstijos dalyje, ir mano jį atiduoti šio karo sužeistiems veteranams.

Pirmiau tame miestuke buvo 1,000 gyventojų; dabar jų beliko vos 45. Bet triobos ir visokie įtaisymai pasiliko nesugriauti. Čia manoma atidaryti kokią nors pramonės šaką, kad veteranai turėtų iš ko gyventi.

Mandagus Knygų Leidėjas

Kiniečiai iš prigimties yra mandagūs žmonės. Paimkime, kad ir tokį pavyzdį. Sykį rašytojas pasiuntė kurinį knygų leidėjui, kuris peržiūrėjęs rankrašti, surado jį netinkamu. Autoriui pasiunčia tokį paaiškinima:

Tamstos veikalas yra toks puikus ir įdomiai parašytas, kad jeigu jį atspaudinčiau, tai žmonės nustotų skaitę kitas knygas. Bet kadangi aš nenoriu pakenkti savo bizniui, tai didžiai apgailėstaudamas to veikalo ne spausdinsiu".

Waterburio Žinios

Lietuvos Nepriklausomybės Minėjimas

Lietuvos Nepriklausomybės 28-sis sukakties minėjimas įvyks sekmadienyje, vasario 17 d., Šv. Juozapo Mokyklos Auditorijoje, 7:00 val. vakare. Kalbės miesto Mayoras John S. Monagan, Marianapolio Kolegijos profesorius, kun. Juozas Dambrauskas iš Thompson, Ct., A. L. Tarybos Centro Valdybos narė Elena Devenienė, ir adv. F. J. Bagočius iš Boston, Mass.

Į rengimo komisiją įeina: gar bės pirm. kun. J. J. Valantiejus, adv. C. V. Balanda, J. Bernotas, Elena Devenienė, sheriff Al Francis, P. Jokubauskas, J. Kairys, Tamas Matas, Antanas Orantas, Jokūbas Trečiokas, adv. F. D. Zailckas, Morta Zailskienė ir komp. A. J. Aleksis.

Muzikalę programo dalį išpildys Šv. Juozapo Parapijos choras vad. komp. A. J. Aleksiui. Po programui gros šaunus orchestras ir bus šokiai.

Brangūs lietuviai ir lietuvaitės! Šiuomi nuoširdžiai kviečiame į šį Lietuvos Nepriklausomybės minėjimą skaitlingai atsilankyti, nepaprastai gabių kalbėtojų pasiklausyti, Lietuvos laisvės bei lietuvių tremtinių reikale atatinkamų rezoliucijų priėmimo balsavime dalyvauti ir prie smagios muzikos savųjų tarpe, linksmai sekmadienio lai ką praleisti.

Šį Lietuvos minėjimą rengia Waterburio Lietuvių Taryba.

— Koresp.

Kalbėdamas Apie Konversiją Sutiko Netikėtą Opoziciją

Worcester, Mass. — Avykęs iš New Yorko SLA. centro darbuotojas K. J. Paulauskas aiškino dvieju kuopų nariams apie konversijos planą. Vienas mandragalvis priėjo prie Paulausko, paėmė jį už krūtų ir sako: "Aš išnešiu tave iš šios vietos".

Kalbėtojas perdaug nenusiminė, bet pasitraukė atgal ant platformės ir atrodė daug aukš tesnis. Tas gudragalvis, matydamas jog p. Paulauskas greit "užaugo", paleido jį ir nudūlino į kampą. Paskiau ir pats greitai išsinešdino namo.

— Worcesterietis.

Jau Taip Maža, Dar ir Tas Suvalgė

Tacoma, Wash. dviejų metų mergaitė Koren Brown suvalgė keletą Kalėdų eglutės lempučių. Tėvai išsigando ir kuogreičiausiai nuvežė į ligoninę. Jos burnoje ir viduriuose surasta įvairios spalvos stikliukų. Tačiau po poros savaičių mergaitė grįžo namo sveika.

Kas nusidėjo — pabugs ir vėjo.

Trumpa Pasaka.

Perdaug Tikėjos — Nieko Negavo

Beturtis darbininkas užsiaugi no savo darželyje nepaprastai didelę ropę. Žiūrintieji į ją stebėjosi ir prašė tą ropę jiems atiduoti. Bet darbininkas nusitarė nešti ją kunigui. Taip jis ir padarė. Kunigui patiko ropė ir širdingai padėkavojęs dar bininkui padavė 10 litų.

Išgirdo apie tai vienas ūkininkas iš kaimo, gana turtingas, bet šykštus; jis ir mano: "Paaukosiu kunigui didžiulį veršį. Jeigu jis už menką ropę duoda dešimtį litų, tai kiek aš gausiu už dailų veršį?"

Veda jisai tą veršį klebonijon ir prašo kunigo priimti kaipo dovaną: "Nesivaržykite, dvasiškas tėveli! Gali už jį ir dabar atsiteisti."

"Na gerai, jei taip užsimeti, aš priimu dovaną. Bet kadangi sveikas esi toks duosnus, tai ir aš negaliu pasirodyti šykštuolis. Ir aš duodu sveikam dovaną, kuri man du syk brangiau atsiėjo negu tavo veršis." Ir kunigas pakišo tam ūkininkui ropę.

Ūkininkas suprato, kad čia norėta pajuokauti iš jo, atrišo veršiuką ir parsivedė namo.

— Gervė

Pirmas viešas knygynas Amerikoje buvo įsteigtas 1742 metais Philadelphijoj.

Prisiųstos Aukos Gelbėti Lietuvą

Prisiustos Iš Įvairių Vietų

P. L. Pivarūnas, Pittsburgh, Penn. ---------- 100.00
J. Zilis, Superior Wis. $ 2.00
LRKSA. 1mas apsk. -- 5.00
LRKSA. 134-ta kuopa -- 5.00
J. Mestauskas, Chicago 5.00
F. Guss, Chicago ------ 5.00
W. Powell, Pitts. Pa. -- 10.00
Mrs. N. Puzen, Edgewoter, New Jersey ---------- 2.00
LRKSA. 13ta kuopa Baltimore, Md. (cash) -- 5.00
J. H. Alikonis, Chicago -- 2.00
LRKSA 294 kp., Warehouse Point, Conn. ---------- 25.00
J. Zilis, Superior, Wis. 5.00
John Wayvada, Phila., Po. 5.00
Alex Gudas, Chicago -- 5.00
Port Radium, Can. liet. 58.00
A. Likevičius, Balt. Md. 1.00

Divorsai Buvo Žinomi Ir Seniausiais Laikais

Ar kam patinka, ar ne, tačiau perskiros arba divorsai buvo praktikuojami per tūkstančius metų. Tik vienur jie buvo lengviau gaunami, kitur sunkiau.

Pas hebrajus arba žydus šeimyniniai ryšiai buvo lengvai nutraukiami. Užteko vyrui parašyti "liūdymą", kad toji moteriškė nebe jo žmona ir abu būdavo laisvi. Bet kadangi ne visi mokėjo rašyti, tai daugeliui tekdavo eiti pas dvasiškį, kuris kartais bandė atkalbinėti nuo divorso.

Egiptiečiai ir Persai buvo atsargesni ir divorsai pas juos skaitėsi retenybe. Kinijoj vyras galėdavo pasiliuosuoti nuo žmonos, kuri perdaug kalbėdavo arba negerbė jo tėvų. Graikijoj divorsai buvo lengvai suteikiami. Užteko, jog bile viena pusė to pareikalauja.

Vis Daugiau Bolševikų "Šventųjų"

Lietuvoje bei kituose Baltijos kraštuose auginamas sovietiškas ir mirusiųjų didvyrių kultas. Taip Kirovo mirties sukaktuvių proga Rygoje buvo laikomi jo garbei suruošti mitingai. Viena iš garsiausių Rygos gatvių pavadinta Kirovo vardu.

Kaip žinome, Kirovas buvo Leningrado komunistų partijos sekretoriumi ir Politbiūro nariu. Jis žuvo nuo komunisto-teroristo rankos pačiame savo populiarumo kylime. Buvo tai rimčiausias Stalinui konkurentas.

Mirtinas Tėvo Bučkis

Troko šoferis Ennis D. Stone, Louisville, Ky. pasilenkė į lovelę savo dviejų metų dukrelės, kad ją pabučiuoti ir pasakyti "good-night". Tuom tarpu iš jo kišenės iškrito revolveris, kuris iššovė ir pataikė mergaitei į galvą. Toji išsykio pasimirė.

So. Boston, Mass.
William's TAVERN
ir
RESTORANAS
HELEN TARUSHKA, Sav.
Visokie Gėrimai ir Skaniai Pagaminti Valgiai
14 — 3-RD STREET
92 A STREET

Telephone SOU. 3141
BORIS BEVERAGE CO.
JUOZAS ARLAUSKAS ir JUOZAS SKIENDIELIS
SAVININKAI
PRISTATOM TONIKĄ IR VISOKIOS RŪŠIES ALŲ BALIAMS, VESTUVĖMS IR VISOKIOMS KITOMS PRAMOGOMS Į NAMUS IR Į SALES.
VISAIS REIKALAIS KREIPKITĖS PRIE
BORIS BEVERAGE CO.
220 E Street So. Boston, Mass.

SMAGI, JAUKI IR MALONI UEIGA
SILVER CAFE
S. ZAVADSKAS, Sav.
Čia Galite Gauti Geriausius Gėrimus ir Kartu Laiką Linksmai Praleisti.
KVIEČIAMI VISI LIETUVIAI ATSILANKYTI!
SILVER CAFE
324 Broadway So. Boston, Mass.

LINKSMIAUSIA UŽEIGA BOSTONE, TAI YRA
SOUTH BOSTON CAFE
V. BALIUKONIS, Sav.
Šioje Puošnioje ir Didelėje Įstaigoje Galite Pasirinkti Geriausių Gėrimų ir Linksmai Laiką Praleisti.
SO. BOSTON CAFE
260 Broadway So. Boston, Mass.

VIENA GERIAUSIŲ VALGOMŲ DAIKTŲ KRAUTUVĖ SO. BOSTONE YRA —
A. ČIŽAUSKO
248 "E" Street So. Boston, Mass.

CLAM HOUSE
A. ČIŽAUSKAS, Sav.
Užkviečia Visus Lietuvius, Jaunus ir Senus Atvykti į Minėtą Užeigą. Čia Rasite Geriausių Valgių ir Gėrimų, ir Išgirsite Gerą Orchestrą. Randasi:
585 Grove – Rout 128 – Braintrie, Mass.

Chicago and Northern Illinois—the Center of Your Market

Chicago's Merchandise Mart—the world's largest building under one roof

Štai yra vieta—26,000,000 žmonių gyvena apylinkėj, kurie per naktį gali atvažiuoti į Chicagą. Industrijos besirandančios Chicagos apylinkėj pasinaudoja iš tos ekonomijos: greitesnis išvežimas ir atvežimas; pigesnė transportacija; lengviau pasiekti kostumerie ir išdirbinėtojus; nuolatinis atvažiavimas iš už miesto pirkėjų. Tik vienas namas — the Merchandise Mart—pritraukia 400,000 pirkėjų į metus ir the Furniture Mart, pavyzdžiui, kitas didelis centrinis marketų namas, tai yra pripažintas centras savo industrijos. Nestebėtina, kad Chicago yra visoj šaly žinoma kaipo "Great Central Market".

Industrinė Galimybės yra Išskirstytos—pačioje širdyje šio centralinio pirkimo ir pardavimo tinklo, Chicago ir Northern Illinois teritorija sudaro branduolį, kuris pats per save yra didelis marketas ir didelis pasirinkimas prekių: čia yra 5 milionai žmonių, kurių įplaukos pereitą metą siekė 7½ bilionų dolerių. Čia yra 10,000 įvairių išdirbysčių, kurios išdirbinėja nuo didžiausių ratų iki X-ray įrankių. Aštuoniasdešimt šeši nuošimčiai visokios rūšies U. S. industrijų čia yra reprezentuojama. Chicago teisingai yra "departamentinė industrijos krautuvė" — ir dar su pridėčku industrijų, kurios perka dalį išdirbinių iš kitų dirtuvių.

Apylinkėsb Patarnavimai yra platūs—Gyvenimo ir darbo aplinkumas daugelyje vietų, kurios sudaro Chicago ir Northern Illinois rajonas yra patrauklus darbdaviui ir darbininkui. Rezidencijų distriktas yra tinkamai padalintas į zonas. Miesto ir rajonų planas yra tinkamai pagamintas. Vietovėms yra teikiamas patarnavimas policijos, ugniagesių, sveikatos departamento, mokyklų, ligoninių, bažnyčių, universitetų, muziejų ir jie yra pripažinti kaipo geriausi visoje šalyje. Vienok taksos, pagal opiniją kvalifikuotų teisėjų, yra prieinamos. Abelnu aptaksavimu Chicago priskaitoma žemiau aštuntos vietos iš penkiolikos didesniųjų miestų Jungtinėse Valstijose. Studijavimas rodo, kad abelnai, vietos ir valstijos taksai išdirbinėjimo industrijų yra tik mažas nuošimtis abelnų įplaukų.

Dabar yra Laikas—Dabartiniu laiku industrija ješko progų strategiškų vietų, kaip niekuomet pirmiau. Progresyviški biznieriai įvertina aplinkybes, kurios tinka jų bizniui. Jie egzaminuoja nepaprastas aplinkybes, kurios padaro Chicagą ir jos apylinkes pirmu pasirinkimu daugeliui industrijų. Mums yra malonu pagelbėti jų studijoms visose jų smulkmenose, okių tik reikalauja. Mes teikiame jiems patarnavimus išiavintų industrijų inžinierių, kurie gerai pažįsta resursus šioje teritorijoje. Mes maloniai laukiame jūsų atsiliepimo ir pagelbėsime jums konfidencialiai.

Industries locating in this area have these outstanding advantages.

Railroad Center of the United Stase - World-Inland Watreways - Geographical Center of U. S. Population - Great Financial Center - The "Great Central Market" - Food Producing Center - Leader in Iron and Steel Manufacturing - Good Labor Relations Record - 2,500,000 Kilowatts of Power - Tremendous Coal Reserves - Abundant Gas and Oil - Good Government - Good Living.

This is the fifth of a series of advertisements on the industrial, agricultural and residencial advantages of Chicago and Northern Illinois. For more information, communicate with the

TERRITORIAL INFORMATION DEPARTMENT
Marquette Building—140 South Dearborn Street, Chicago 3, Illinois—Phone RANdolph 1627

COMMONWEALTH EDISON COMPANY • PUBLIC SERVICE COMPANY OF NORTHERN ILLINOIS
WESTERN UNITED GAS AND ELECTRIC COMPANY • ILLINOIS NORTHERN UTILITIES COMPANY

VISOKIE NUOTIKIAI IŠ BOSTONO PADANGĖS

Sandaros 7 Kp. Skubiai Auga Nariais

Ruošia Šaunų Bankietą Vasario 24 Dieną

Sekmadienyje, sausio 27 dieną įvyko Sandaros 7 kuopos susirinkimas, nuosavoj svetainėj. Pirmininkas S. Jakubauskas atidarė susirinkimą. Atlikus bėgančius reikalus, fin. raštininkas J. Arlauskas pranešė apie abelną kuopos stovį. Pasirodė, jog prie mūsų kuopos prisirašė didelis skaitlius naujų narių. Be to, p. J. Arlauskas pažadėjo prirašyti kas savaitę po du nauju nariu. Kuogeriausių pasekmių tau, Juozai! Atrodo, jog Sandarai teks pirkti didesnę svetainę.

Pirmininkas pranešė, jog centro namo fondui dirbama pilnu tempu. Ne tik pati kuopa paskyrė iš savo iždo, bet ir nuo sandariečių biznierių bei šiaip atjaučiančių asmenų aukos plaukia. Centro namo fondui taip pat rengiamas bankietas, sekmadienyje, vasario 24 dieną, Piliečių Kliubo svetainėje. Taigi, ką mūsų pirmininkas pasižadėjo, tą atliks su kaupu.

Buvo nutarta laikyti susirinkimus kas treti sekmadienį, 2 val. po pietų, žiemos sezone. S. Jakubauskas paprašė visus dalyvauti Lietuvos nepriklausomybės minėjime, vasario 10 d., Municipal Svetainėje. Apvaikščiojimas rengiamas visų srovių pastangomis. Reiškia ir Mattijoškos-Kasmausko grupė taipgi įskaityta.

Manau sau: Kodel gi Kubiliaus grupė palikta už tvoros, juk ji irgi yra priešinga bendram lietuvių veikimui atstatyti nepriklausomą Lietuvą. Bet čia ne mano durnai galvai suprasti tokius dalykus. Bet vistiek nuo to apvaikščiojimo visas pelnas eis Amerikos Lietuvių Tarybai, o ne kam kitam. Tai kur opoziciuonieriai aukos?

Užsibaigus susirinkimui, pirmininkas paprašė visus prie užkandžių, kuriuos, kaip teko nugirsti, pagamino nenuilstantis sandarietis darbuotojas Stasys Naudžiūnas. Pagaminti tokius gardžius užkandžius ėmė laiko, bet Stasiui bile darbas gerai atliktas, tai jis ir patenkintas, nereikalaujant už savo triūsą nei pagarbos, nei ačiu. Bet, Stasy, mes visvien žinome tavo vertybę. — **F. K.**

Kaip Sunėnas Karys Pagelbėjo Savo Dėdei Tremtinui

Šį laišką rašė iš tremtinių stovyklos Vokietijoje Petras Kontautas. Laiškas buvo siunčia mas jo broliui Steponui Kontautui Bostone.

Pastarojo sūnus Stepas, tarnaudamas armijoje, užtiko savo dėdę tarpe tremtinių ir abiejų džiaugsmas buvo neišpasakytas. Minimas šiame laiške Steponas yra jo sūnus, S. V. karys.

Šiąnakt Steponas nakvojo pas mane — jis man pasakojo, kad gavo iš jūsų laišką ir jūs jau žinote, kad jis mus surado. Mano gyvenimas dėka Stepono žymiai pagerėjo. Jau gavome atskirą, gražų kambariuką. Su maistu taip pat jau geriau. Steponas išrūpino man leidimą, kad galėčiau gauti karišką maista iš netolimo mūsų lagerio stovinčio amerikiečių dalinio.

Tad dabar rytą, vakarą ir per pietus einu ten valgyti. Tai yra mano dabartiniame gyvenime didelis pagerėjimo pliusas. Aš pats pavalgau palyginti labai gerai. Mano maisto davinys, kuris yra man skirtas lageryje atlieka mano šeimai, tad ir jiems jau geriau, o be to dar, kad ir retsykiais, jei kas po valgio atlieka pas amerikiečius parnešu tų valgio liekanų ir savo žmonėms paragauti. Už tą visą esu labai dėkingas Steponui, kuris taip nuoširdžiai mumis rūpinasi. Žinoma, turiu pripažinti, kad tas nemažai vargo jam kainuoja, nes ne taip lengva buvo jam, tą viską mums parūpinti.

Čia turiu dar paminėti, kad jis nevien tik mumis vienais rūpinas, bet kaip tik jis mūsų lageryje pasirodo, į jį kreipiasi ir daugelis kitų lietuvių su savo įvairiais bėdų reikalais, kuriems jis kiek jo pareigos leidžia, mielai padeda.

Jis rūpinsa kaip tikras lietuvis patriotas ir bendrais čia vietiniais lietuvių reikalais, kaip pavyzdžiui del tų pačių patalpų klausimo, kuriomis mes lietuviai čia buvome nuskriausti — jis daug mums padėjo, kurios mums buvo skirtos, bet buvo apgyvendintos kitų tautiečių, jas vėl atgauti.

Čia negalima pamiršti padėkos žodį tarti ir tėvams, kurie tokioje lietuviškoje dvasioje savo sūnų užaugino, kad ir ilgus metus, būdami tarp svetimųjų nuo savo tėvynės.

—:—

Dabar kiek suglaustai aprašysiu tesinį iš savo jums pasiųsto anksčiau laiško apie savo praeities gyvenimą, po prijungimo Klaipėdos krašto prie Vokietijos.

Kaip jau buvau rašęs, grįžęs iš Klaipėdos apsigyvenau Palangoje. Valstybinis gyvenimas, atplėšus Klaipėdos Kraštą nuo Lietuvos, kaip iš pastato, išgriovus pagrindinį stulpą keik susviravo. Daug vilčių buvo dėta į Klaipėdos kraštą ir už tat daug, kitaip sakant didelės sumos pinigų buvo išleistos atstatant Klaipėdos uostą ir kitiems kultūriniams reikalams. To visko netekus, aišku, kad ir pats pragyvenimas kiek pablogėjo. Bet lietuvių tauta nenupuolė į visišką pesimizmą; pradėjo iš pagrindų persitvarkyti ir kad ir kiek sušlubavusi po gauto skaudaus smūgio, atsitiesė ir prasidėjo tvarkingas gyvenimas.

Tiesą sakant mano alga visu trečdaliu sumažėjo, bet pačiam pragyvenimui pakako.

Bet tai nebuvo paskutinis smūgis Lietuvai, arba ir visam Pabaltijui. Štai tais pačiais metais rugsėjo 1 d. suliepsnojo Europoje karas. Lietuva darė viską, kad nuo šio karo išsilaikytų neutrali.

Bet kaip žinote didžiosios valstybės, neatsižvelgdami į mažųjų valstybių teises, jas pamindami po kojų, ir žiūrėdami vien tik savo gerbuvio, jas okupavo, kurių skaičiuje buvo rusų okupuota ir Lietuva.

1940 m. birželio mėn. kaip Lietuva, taip ir kitos kaimyninės Pabaltijos valstybės gavo iš rusų paskutinį smūgį, nuo kurio ir šiandiena tebeverkia perblokšta.

(bus daugiau)

Medicinos institute Baltimorėj mokinosi vienas jaunas kinietis, kurio pavardė buvo I — pati trumpiausia.

Lizdeika - Šventos Ugnies Saugotojas

Faktai ir Padavimai Apie Tą Garsų Krivaitį

Lizdeikos vardą esame visi girdėję. Apie jį yra parašyta drama ir paskleista visokių padavimų. Kaikurie mano, jog tokio asmens visai nėra buvę, bet tai netiesa. Lizdeika yra minimas senoviškuose užrašuose, kaipo krivaitis prūsų šalyje, o paskiau prie Algirdo ir Jogailos.

Kuomet kryžiuočiai užėmė visas prūsų žemes, tai vyriausias jų krivaitis Lizdeika, su būriu palydovų išnešė iš ten šventą ugnelę, kaip kokį sakramentą ir padėjo ją Vilniaus aukure. Čia pasiliko ir pats Lizdeika. Bet Vilniaus nuotaika ir kunigaikščio Jogailos gyvenimas jam nepatiko. Didžiūnų tarpe protėvių religija buvo mažai paisoma ir gerbiama.

Lizdeika todel nusitarė apleisti Vilnių ir nuvyko į Kernavę, prie Neries krantų, arčiau Kauno ir ten įsteigė naują šventovę. Į Vilnių atvykdavo tik didelėse šventėse. Kilus vaidams tarpe didžiūnų, Lizdeika bandydavo juos sutaikinti.

Jogailai nuvykus į Krokuvą ir priėmus krikščionybę, Lietuvoje pradėta naikinti senosios šventovės ir kirsti šventieji gojai. Atėjo eilė ir Kernavai. Lizdeika su būriu žmonių saugojo aukurą dieną ir naktį. Daug sykių bandyta užpulti tą aukurą, bet vis nepasisekdavo. Toks įtempimas tęsėsi pusantrų metų.

Pagaliau Jogaila atsiuntė būrius maišytos kariuomenės, kuri užpuolė Kernavės žinyčią. Prasidėjo kova tarp nepasiruošusių kaimiečių ir profesinių kareivių. Lizdeika krito toje kovoje. Jo pasekėjai nunešė Lizdeikos lavoną toliau į mišką ir sudegino pagal senoviškas apeigas. Taip žuvo dar vienas prūsas, bet jau nuo savųjų ginklo. **Gervė.**

Parnešiu

Šiandie kėliau, ei, ne vėlai —
Su diena;
Bėgte bėgau į miškelį
Tekina.

Prisiskyniau pilną skraistę
Riešutų:
E, ir jieji mergužėlei
Pravartu.

Atgal einu iš miškelio,
Kremtu juos;
Duosiu saują bernužėliui
Kai parjos.

Duosiu saują ir motutei:
Ją myliu;
Jos apleisti ir užmiršti —
Negaliu.

Duosiu saują ir tėveliui:
Jisai man
Nupirks skarą, kai su grūdais
Trauks miestan.

Vai žinau, žinau, kaip myli
Jie mane!
Tai ir aš jų neužmiršiu, J
Ne, oi ne!

Lietuvos Miškų Naikinimas

New York (LAIC) — Lietuvos komunistų partijos organas "Tiesa" Nr. 253 pranešė, kad miškų pramonės komisaras Penomarov pareiškė jog medžio apdirbimo pramonė Lietuvoje išaugus dvigubai. Tas reiškia, kad Lietuvos miškų kirtimas yra padvigubėjęs.

Knygos yra proto kudikiai.

KAIP BOLŠEVIKAI NUKNIAUKĖ AUKĄ, SKIRTĄ COM. & WAR FUNDUI

Paėmė Draugijų Pinigus Ir Atidavė Rusiškam Šelpimo Fondui

Dvi lietuviškos draugijos So. Englewoode: Vakarinės Žvaigždės Pašelpinis Kliubas ir Tėvynės Lietuvos Mylėtojų Draugija atsidūrė į kėblią padėtį ačiu vieno bolševiko T. Binkio operacijoms. Tos dvi draugijos buvo nutarusios rėngti bendrą vakarą, lapkričio 11 dieną, Petroko svetainėje, 8462 Vincennes Ave. ir visą pelną skirti Community and War Fondui.

Vakaras įvyko ir davė $49.00 pelno. Komitete buvęs bolševikuojantis T. Binkis pasiėmė tuos pinigus, žadėdamas juos pristatyti Community and War Fondui. Bet kai atėjo susirinkimas ir jo paprašė parodyti kvitą, tai pasisakė, jog pinigus atidavė Russian War Relief skyriui, 755 W. 31 St.

Narių tarpe kilo didelis pasipiktinimas. Tos dvi draugijos pasijuto atsakomingos prieš Community and War Fund už nepristatymą surinktų pinigų. Bolševikėlis gi išsisukinėja, jog tai esą "vienam ir tam pačiam tikslui". Jeigu šis dalykas nebus sutvarkytas, tai kai kas bus paimtas už kalnieriaus ir nutemptas, ten kur reikalinga.

— **Vietinis.**

Visokios Rušies "Bizni" Dabar Užtiksi Lietuvoje

New York (LAIC) — Yra žinoma, kad karų ir įvairių socialių sukrėtimų metu, pakryksta ne tiktai administracinis aparatas bet ir žmonių moralė.

Aikio, šalčio, teroro, netikro rytojaus ir desperacijos veikiami, žmonės metasi į juodąjį turgų, į spekuliaciją, į negižiavimą, į plėšikavimą ir šiaip į įvairius nelegalius užsiėmimus.

Ypatingai pelninga pasirodo naminių svaigalų gamyba, kuri dažnai okupantą apkvaišina, jį padaro mažiau pavojingu. Nuo pirmojo karo laikų, kai rusų-vokiečių frontas kurį laiką stabilizavosi Lietuvoje, o Rusijoje buvo įvesta prohibicija, geriausiais naminės vartotojais buvo rusų kariškiai. Iš tų laikų Lietuvos kaime žargonas pasipildė nauju žodžiu "samagonas" (suprask savom priemonėm varyta). Naujiems vargams Lietuvą užplūdus, naminės pramonė ir vėl išsibujojo.

Vokiškosios okupacijos metu ji buvo vadinama "Mondschein" — kito okupanto atneštu žodžiu (Mondschein reiškia mėnasiena). Šis žodis gali reikšti, kad naminės produkcija yra atliekama slapčiomis, nelegaliai, ir nakties metu. Taip pat gali reikšti, kad jos paragavus, akyse pasidaro mėnesiena. Trečiai iš eilės okupacijai užėjus, Mondschein, greičiausiai, ir vėl netrukus virs samagonu.

Gaunami iš Lietuvos pranešimai rado, kad rusiškas okupantas įtin sunkiai susivaldo nepamėginęs samagono.

THE BOARD OF DIRECTORS OF THIS INSTITUTION takes pleasure in announcing a Dividend at the rate of 2½%* per annum

For the six-month period ending December 31, 1945.

CHICAGO SAVINGS and Loan Association

6816 S. Western Ave. Tel. Grovehill 0306

WE INVITE YOU to start an account here. Enjoy consistently liberal dividends, paid semi-annually.

Member Accounts INSURED up to $5,000 by a permanent instrumentality of the United States Government

MARIAN I. AST

WATCHMAKER and JEWELER

Musical Instruments Finest Cutlery

4618 So. Ashland Ave.

Tel. YARds 2184

TEIKIAME APDRAUDĄ AUTOMOBILIAMS

TAIPGI

Apdraudžiam Namus, Duodam Paskolas; Prižiūrim Nuosavybes.

Mes Pagelbėsim Jums Išrišti Daugelį Real Estate Problemų.

SHULMISTRAS REALTY CO.

4004 SOUTH ARCHER AVENUE

Telephone LAFayette 6300

CHICAGO, ILL.

Dr. G. SERNER

LIETUVIS AKIŲ GYDYTOJAS

25 metų patyrimas

Tel. Yards 1829

Pritaiko Akinius

Kreivas Akis Ištaiso

Ofisas ir Akinių Dirbtuvė

3401 SO. HALSTED ST.

kampas 34th St.

Valandos nuo 10 iki 4, nuo 6 iki 8

Nedėlioj pagal sutartį.

J. RIMDZUS, D. C.

CHIROPRAKTORIUS

20 Metų Patyrimo

5526 S. Racine Ave.

Tel. Wentworth 2527

VALANDOS: 6—8 val. vakare Šeštadieniais visą dieną. Kitomis valandomis—pagal sutartį

ADVOKATAI

JOHN B. BORDEN

Lietuvis Advokatas

2201 W. Cermak Rd.

Ofiso valandos: Kasdien nuo 2—4 Išskyrus Trečiadienius.

Telefonas Canal 1175

Vakarai Pagal Sutarties.

Namai: 6459 S. Rockwell St.

Telefonas Republic 9600

DR. EMILY V. KRUKAS

GYDYTOJA IR CHIRURGAS

4146 Archer Avenue

Ofiso Tel. LAFayette 3210

Res. Tel. REPublic 0054

Jeigu Neatsiliepia — Šauk KEDzie 2868

VALANDOS:

Kas diena nuo 1 iki 3 val. po pietų ir nuo 6 iki 9 val. vakarais

Trečiadienio vakarais ir Sekmadieniais pagal Susitarimą

Tel. LAFayette 7020

DR. S. NAIKELIS

GYDYTOJAS ir CHIRURGAS

Rezidencija ir Ofisas

3417 S. Halsted Street

VALANDOS:

Nuo 2 iki 4 ir 7 iki 9 vak.

Nedėliomis pagal Sutartį

YARds 4787

DR. STRIKOL'S

GYDYTOJAS ir CHIRURGAS

Ofisas: 4645 So. Ashland Ave.

Ofiso valandos:

Nuo 2 iki 4 ir nuo 6 iki 8 val.

Ned., Serd. ir Subatos vakarais Tik pagal sutartį

Namų Tel. Prospect 1930

Phone Calumet 7358

DR. M. ZILVITIS

DENTISTAS

3246 S. Halsted Street

Tel. YARds 3146

VALANDOS: Nuo 11 iki 12, 2 iki 4 ir 7 iki 9

Pirmadieniai: 2 iki 4 ir 7 iki 9

Šventadieniais: 11 iki 12

Dr. V. A. Šimkus

GYDYTOJAS ir CHIRURGAS

ir Akinius Pritaiko

744 W. 35th Street

Phone Canal 6122

DR. S. BIEŽIS

GYDYTOJAS ir CHIRURGAS

2201 W. 22nd Street

CHICAGO, ILL

Ofiso valandos: nuo 1—3 ir 7—8

Seredomis ir Nedėl. pagal sutartį

Rez. 6631 So. Californija Av.

Telefonas Republic 7868

Tel. Pullman 1193 ir 8277

I. E. MAKARAS M. D.

GYDYTOJAS ir CHIRURGAS

10758 So. Michigan Ave.

ROSELAND-CHICAGO, ILL.

YARds 2246

DR. C. Z. VEZELIS

DENTISTAS

4645 So. Ashland Ave.

arti 47th Street

Valandos nuo 9 iki 3 vakare

Seredoj pagal sutartį.

Phone YARds 5921

Rez. Tel. KENwood 5107

DR. BERTASH

756 W. 35th Street

Cor. of 35th and Halsted Sts.

Ofiso valandos nuo 1-3; 6:30-8 v.

Nedėldieniais pagal sutartį

Dr. Margeris

3325 S. Halsted St.

Valandos: nuo 10 r. iki 2 po pietų ir nuo 6 iki 8 vakaro.

Šventadieniais tik susitarus

Phone YARds 7299

Victory 1522

DR. J. KULIS

Valandos:

9 iki 12 a.m.—6 iki 9 p.m.

LIETUVIS GYDYTOJAS IR CHIRURGAS

3259 So. Halsted St. Chicago

LIETUVIŠKOS SPAUDOS RĖMĖJAI - BIZNIERIAI

Tel. Yards 7258

Aleksa Bakery

J. GAVĖNIA, Sav.

3339 S. Morgan St.

Geriausios Lietuviškos Plikytos Ir Rupios Duonos Kepykla

Tel. LAFayette 3171

Peoples Furniture Co.

M. T. Kezas, Ved.

4179-83 Archer Ave.

Jus Galite Gauti Viską Kas Tik Rtikalinga del Namų—Rakandų

YARds 3599

Piwaronas Baking Co.

D. Pivarunas, Sav.

4622 S. Marshfield Ave.

Kepėjai "The Winner" Duonos Taip Pat Ruginės—Lietuviškos

Tel. VICtory 4226

Progress Furniture Co

J. A. Krukas Ved.

3222-24-26 S. Halsted St.

Rakandai, Pečiai, Radios, Vaikam Rakandai — Viskas Del Namų

HEALTHY FOOD

Restaurant

Joe. ir Julia Malonis Sav.

3206 S. Halsted St.

Lietuviški - Amerikoniški Valgiai

Mandagus Patarnavimas

Tel. SEEly 8760

Roosevelt Furnit. Co.

Jovarauskas ir Bertulis Sav.

2310 W. Roosevelt Rd.

Visokie Namams Reikmenys

— RAKANDAI —

Tel. Yards 4789

JOHN REKOSH

REAL ESTATE AGENTAS

Reikalui Esant Kreipkitės

840 W. 33rd St., Chicago.

BOUlevard 9406

Frank Bastis

Savininkas

7-11 NATURAL TAVERN ir ROSS HOTEL

711 W. 43rd St., Chicago

Worcester, Mass.

Worcesterio Draugijos Ruošiasi Minėti Vasario 16-tą

Lietuvai Remti Draugijos 1-mas skyrius susideda iš sekančių draugijų: Lietuvių Piliečių Kliubo, Lietuvių Moterių Kliubo, Šv. Jurgio draugijos, Šv. Kazimiero draugijos, SLA. 57 ir 318 kp., Sandaros 16 kuopos, Lietuvių Republikonų Kliubo, Lietuvių Demokratų Kliubo, Senų Žmonių Draugijos, "Aušrelės" choro ir kitų.

Taigi jos visos ruošia Lietuvos nepriklausomybės paskelbimo minėjimą, sekmadienyje, vasario 17 dieną, 5 val. popiet, Lietuvių Piliečių Kliubo svetainėje, Worcester, Mass.

Bus dainų, muzikos ir kalbų. Toji svarbi diena bus atžymėta bankietu. Kviečiame vietinius ir iš apielinkių lietuvius dalyvauti. — **J. K.**

Vincas Ašmenskas Ligoninėje

Vietinis veikėjas Vincas Ašmenskas, SLA. 57 kuopos pirmininkas, sunkiai susirgo. Nuo Naujų Metų randasi miesto ligoninėj. Linkime jam greitu laiku pasveikti.

Kai Atvyksta Misionieriai Iš Clevelando

Kaž kodel kaip tik atvyksta į Worcesterį misionieriai iš Clevelando, tai vietiniai šimtaprocentiniai surengia jiems baliuką karčiamoje, prie taip vadinamos "Polish Main Street" — Milbury gatvės. Jie susirenka lenkiškoj komunistiškoj įstaigoje. Ar gi tai jau ženklas susibroliavimo?

Taigi vienas tokių misionierių — sūnus žinomo tėvo, drožda mas toje karčiamoje "spyčių" prašė visų, neskaityti kitokių laikraščių, kaip tik "Dirvą", "Margutį" ir "Amerikos L." Ar ne puikus tautos vado sūnus? Ir dar dumia akis, kad jie nori vieningumo. Nors Worcesteryje jie daug plepėjo, bet nei žodelio apie vienybę.

Pagerbėm A. Lietuvių Kongreso Dalyvius

Pabaiga 1945 metų ir pradžia šių metų buvo mums darbyme tės laikotarpis. Gruodžio 23 dieną, Sandaros 16-ta kuopa buvo surengus vakarienę, priėmimui Chicagos Kongreso delegatų. Toje pramogoje surinkta $55 aukų, iš ju $14 Sandarai. Likusieji — Lietuvos reikalams.

Pasakyta eilė kalbų. Kalbėjo J. Dvareckas, J. Dirvelis, L. Jablonskis, M. Žemaitaitis, K. Budinavičius, K. Šimkonis, P. Miliauskas, V. Ashmenskis, J. Pupka, V. Kielienė, J. Danilienė, A. Rudokas, J. Endzelis, J. Jonaitis, D. Mažeika, J. Neviackienė, V. Mitrikas, A. Kriaučialis, J. Kamandulis, K. Uznis ir kiti. J. Krasinskas atidarydamas programą, pakvietė vakaro vedėju Joną Dvarecką.

Vakaras praleistas maloniai— Kalėdų Eglaitei žibant. Rengėjais buvo V. Mitrikas, Al. Šablinskas, J. Krasinskas, M. Mitrikienė, M. Pajaujienė, P. Kriaučialienė ir kiti.

Gruodžio 29 dieną, Lietuvių Piliečių Kliubas rengėsi prie pasitikimo Naujų metų. Vakarienėje dalyvavo virš 600 publikos. Atsilankė ir aukštieji miesto pareigūnai, išbūdami iki rytmečio.

Svečias Iš New Yorko

Sausio 6-tą dieną Lietuvai Remti Draugijos 1-mas skyrius buvo surengęs prakalbas Lietuvių Informacijos Biuro vedėjui adv. P. Jurgėlai. Vakaro vedėju buvo M. Žemaitaitis.

Moterių Piliečių Kliubo choras, vadovaujamas poniai M. Meškienei — Jablonskaitei sudainavo himnus ir keletą gražių dainelių.

Sausio 13 dieną buvo atvykęs iš SLA. centro K. J. Paulauskas paaiškinti apie konversiją. Abiejų kuopų nariai užpildė apatinę svetainę. Tuo pačiu laiku iš Clevelando misionieriai laikė misijas viršutinėj svetainėj.

Sausio 20 dieną, būrys Worcesteriečių dalyvavo Lietuvai Remti Draugijos 5-kių metų Ju biliejiniam Seime, South Bostone. Mūsų atstovais buvo: Jonas Dvareckas, J. Krasinskas, K. Zurlis, M. Žemaitaitis, L. Jablonskis, J. Danilienė, A. Stoškus, F. Dambrauskas.

A. Kriaučialis pusėtinai susirgo. Juozas Pupka, Sandaros 16 kuopos pirmininkas taip pat nesveikuoja.

Nuo Kalėdų iki šio laiko Worcesteryje mirė 15 lietuvių.

Sandaros 16-tos kuopos metinis susirinkimas įvyks vasario 2 dieną, L. N. C. žemutinėje svetainėje. Pradžia 3 val. popiet.

— **Worcesterietis.**

Įsteigti Kolchozai Greitai Sunyksta

Blogai Veikia Kolchozai, Skundžiasi "Pravda"

New York (LAIC) — Sovietų spaudoje kartkartėmis pasitaiko žinutės, liūdijančios kaip prastai veikia bolševikų dvarų sistema — kolchozai. Taip "Pravda" Nr. 258 praneša, kad Kuibiševo apygardoje, Molotovo rajone, net spalių mėn. pabaigoje daugelyje vietų javai nebuvo nuvalyti. Podbelskos rajone daugeliniu grūdų paruošimas išpildytas tik 48 nuošimčiais. Iš 39 žemės ūkio artelių tik viena pilnai atliko savo užduotį. Darbo disciplina visai pairusi — į darbą kolchozininkai išeina vėlai, savo pareigų neatlieka. Buvo bandyta kolchozininkus surišti tam tikrom rezoliucijom, bet ir tas negelbėjo. Tai to, tai kito vis trūksta ir darbas neina. Laikraštis, pavyzdžiui, praneša, kad kolchozininkai turėjo gauti tūkstantį maišų, bet jų negavo ir taip toliau.

Ką pasėjai, tą ir pjauni. Geresniuosius kininkus išdeportavo į koncentracijos stovyklas, o kitus pavertė sovietinių dvarų bernais. Kas gi rūpinsis, jei dirba ne sau?

Daugiau Susirūpinęs

— Ar tamstos vyras labai susirūpina kucmet jūs išvažiuojat kur nors?

— Ne, jis yra daugiau susirūpinęs kuomet aš būnu namie.

STREIKAI PRAMONĖJE IR KAREIVIŲ DEMONSTRACIJOS KENKIA ŠALIAI

Kas Kenkia Amerikos Prestižui?

Apie dabartinius streikus ir kareivių demonstracijas Brooklyno "Amerika" rašo sekančiai:

Prieš keletą mėnesių Amerikos vardas pasaulio akyse stovėjo aukščiausioje viršūnėje. Šiandien patys atsakingi amerikiečiai pripažįsta, kad tas vardas yra kritęs.

Kas pakenkė?

Daugiausia du dalykai: kareivių neramumai, jų protesto susirinkimai įvairiose šalyse ir neišnarpliojami streikai pačioje Amerikoje.

Mitingai, protestai, kalbos prieš savo viršininkus, — visa tai yra neįtikėtini ir su kariuomenės supratimu nesuderinami dalykai. Įsivaizduokit, ką kiti kraštai pamanytų, jeigu imtų su protestais vaikščioti Rusijos, Prancūzijos ar Kinijos kareiviai...

Koki bus kiti tų protestų rezultatai, dar neaišku. Bet Amerikos vardui jie labai pakenkė.

Negalima būtų pasakyti, kad iš kariuomenės buvo mažai paleista.

Nuo karo Europoje pabaigos armija iš 8,300,000 yra paleidusi 5 milionus. Laivynas iš 4,054,000 yra paleidęs 1,542,000. Nuo to pat laiko armijon paimta tik 800,000 ir laivynan 123,000.

Šiandien armija turi 4,100,000 ir laivynas 2,635,000.

Iš dalies dėl tų neramumų kariuomenėj kalti kai kurie senatoriai ir Kongreso atstovai. Mat, šiemet yra rinkimai, ir kiti politikieriai tūpčioja apie balsuotojus daugiau, negu apie visos šalies gerovę. Jie mano balsų gausią, daugiau "vaikų" iš kariuomenės iškrapštydami.

Tuo tarpu kitos šalys neskuba savo militarinės pajėgos silpnin ti, bet ją dar stiprina: to siekia Kinija, Prancūzija, Rusija. Pav., šiais metais beveik pusė Rusijos biudžeto paskirta kariuomenės ir ginklavimosi reikalams.

Pittsburgho Lietuviai

Ruošiamos Didelės Iškilmės Vasario 17 d.

Visi Pittsbugho Lietuviai Laukia Tos Dienos

Lietuvos nepriklausomybės paskelbimo 28-tos metinės sukaktuvės bus minimos sekmadienyje, Vasario 17 dieną, 3-čią val. po pietų, Lietuvių Piliečių svetainėje, 1725 Jane St. Iškilmes rengia Pittsburgho Tarybos skyrius. Kaip kitose kolonijose, taip ir pas mus tą dieną bus bandoma sukelti kuodaugiausiai lėšų Lietuvos išliuosavimui iš okupantų jungo.

Karas jau užsibaigė ir turi ateiti taikos metai. Susirinkę skaitlingai, mes reikalausim Amerikos valdžios, kad ji kraustytų lauk iš Lietuvos bolševikus ir leistų patiems žmonėms tvarkyti savo kraštą. Taigi, kas tik nori savo senai tėvynei laisvės ir kad jų broliai bei giminės būtų paliuosuoti iš svetimos vergijos, dalyvaukite Vasario 16 dienos minėjime. Parodykime amerikiečiams, kad mes, lietuviai, dėjom visas pastangas kad tas karas būtų laimėtas; karas, kuris buvo vedamas už žmonių laisvę. Dabar mes turime teisę reikalauti, kad tie pažadai būtų išpildyti.

Kalbės Daug Žymių Asmenų

Mūsų iškilmėse, Vasario 17-tą dieną kalbės žymūs asmenys: pakviesta Pittsburgho miesto majoras, Penn. gubernatorius ir Kongresmanas O'Konski. Lietuviškai kalbės Mykolas Vaidyla, Am. Lietuvių Tarybos iždininkas ir "Sandaros" red. Vietiniai — kun. Lunskis ir Stilsonas. Švento Kazimiero parapijos choras sudainuos eilę patriotinių dainų. Šv. Pranciškaus vienuolyno mergaitės išpildys šokių numerius. Jaunasai Brazauskas pažadėjo garsia kalbį ir muziką minėtai dienai.

Dalyvaukite patys ir pakvieskite savo draugus į taip svarbų minėjimą. Taipgi bus priimtos rezoliucijos Pittsburgho lietuvių vardu. — **Juozas Virbickas.**

Daugiausiai "orandžių" išaugina Suv. Valstijos.

Svarbesni Įvykiai Lietuvos Praeity

Lietuviams Atmintinos Dienos

New York (LAIC) — Gruodžio 4 d. suėjo 40 metų nuo Di- 2,000 delegatų pareikalavo liedžiojo Vilniaus Seimo, kuriame tuvių tautai politinių, kultūrinių ir religinių laisvių bei teisės patiems spręsti savo likimą ir santvarką.

— 1370 m. gruodžio 6 dieną, taigi 575 metai atgal, Did. Liet. Kunigaikštis Kęstutis buvo užėmęs Maskvą.

— Gruodžio 17 d. suėjo 65 metų amžiaus kun. Jonui Vailokaičiui.

— Gruodžio 13 d. suėjo 20 metų kai buvo atidaryta Čiurlionies Galerija.

Grudžio 23 d. suėjo 40 metų, kaip iškovojus spaudos laisvę, Vilniuje buvo pradėtas leisti laikraštis "Vilniaus Žinios".

— Gruodžio 31 d. suėjo 25 metai kaip buvo įkurta Lietuvos Opera.

Pažymėtinos Sukaktys 1946 metais. Šiemet sueina:

— 350 metų kai Karaliaučiuje buvo išspausdinta viena iš pirmųjų lietuviškų knygų — M. Daukšos katekizmas.

— 150 metų nuo trečiojo Lietuvos padalinimo.

— 80 metų nuo spaudos uždraudimo Lietuvoje.

— 70 metų nuo mirties vysk. M. Valančiaus.

— 60 metų nuo mirties rašytojo P. Armino ir nuo gimimo V. Kudirkos.

— 30 metų kai mirė "Aušros" laikų rašytojas St. Dagilis.

— 20 metų kai buvo įsteigta Vilniui Vaduoti Sąjunga.

— 20 metų kai pradėjo veikti seserų pranciškiečių akademija Pittsburghe.

— 20 metų kai mirė rašytoja D. Didžliulienė.

Mirusieji Prancūzai Gauna Vyno

Aprūpinimo ministerija Prancūzijoj nusprendė patikrinti sąrašą gaunančių kortelėmis vyno, po vieną bonką į savaitę. Pasirodė, jog Paryžiuje ir jo apielinkėse vyną gaudavo 750,000 pavardžių, kurių savininkai jau yra nuėję į aną pasaulį.

Lietuvoje Trūksta Cukraus

New York (LAIC) — Lietuvoje jau pradeda veikti dar nepriklausomybės laikais įsteigtie ji cukraus fabrikai. Atsižvelgiant į raudonosios armijos dalinių išlaikymą gyventojams cukraus trūksta kad iš ūkininkrinių runkelių premija. Kaip kų daugiau išspausti, įveta cupraneša oficialus dabartinės kvislinginės vyriausybės laikraštis "Tarybų Lietuva". Nr. 247, rukelių augintojai gauna pusantro kilogramo (apie 4 sva rus) cukraus už 100 kilogramų (apie 250 svarų) grynų cukrinių runkelių.

Farmeris Harry Jones, 42 metų, Nashville, Ill. tapo užmuštas, kuomet trokas atsimušė į jo vežimą.

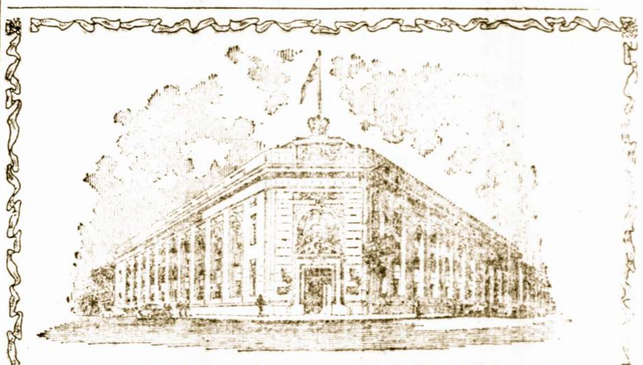

PASKOLOS ant MORGIČIŲ - 4%
BE KOMISENO
TURTAS $17,500,000.00—ATSARGOS FONDAS $1,300,000.00
STANDARD FEDERAL SAVINGS and Loan Association of Chicago
UNDER U. S. GOVERNMENT SUPERVISION
4192 ARCHER AVE. - Tel. VIRginia 1141
JUSTIN MACKIEWICH, Pres. and Mgr.
Office hours daily: 9 A. M. to 4 P. M.—Wednesday: 9 A. M. to P. M.— Thursdays: 9 A. M. to 8 P. M.

LIETUVIŠKA UŽEIGA
SCHLITZ ALUS
ir
Kitokie Gėrimai
Draugiškas Patarnavimas
Antanas Brazauskas
SAVININKAS
2853 W. 63rd St.

ANTHONY B. PETKUS
Nuliudimo Valandoj
Kreipkitės į
ANTHONY B. PETKUS
Laidotuvių Direktorius
DVI MODERNIŠKOS KOPLYČIOS JŪSŲ PATOGUMUI:
6812 So. Western Avenue, Chicago
Telefonas GROvehill 0142
1410 So. 50th Avenue, Cicero
Telefonas CICero 2109
Mūsų patarnavimas yra greitas, mandagus ir Jūsų finansiškam stoviui prieinamas

Jimis Janulevičius Vėl Tavern Bizny

JOJO NAUJA BIZNIO VIETA RANDASI ADRESU:
3107½ S. Halsted St.
Netoli 31-mos ir Halsted St.
VISI JO SENIEJI IR NAUJIEJI KOSTUMMERIAI KVIEČIAMI JĮ VIRŠ MINĖTOJE NAUJOJE VIETOJE APLANKYTI.

ELECTRIC APPLIANCES Tel. VIRginia 0310
Rebuild and Sell Vacuum Cleaners
CARRYING a COMPLETE LINE of PARTS
All Work Fully Guaranteed
J. F. DANIS
4753 S. MAPLEWOOD AVE. — CHICAGO

PASKOLOS ANT PIRMŲ MORGIČIŲ
STATYBAI — REMONTAVIMUI ARBA REFINANSAVIMUI
ant Lengvų Mėnesinių Išmokėjimų!
NAUDOKITE PROGĄ DABARTINĖMS ŽEMOMS NUOŠIMČIO RATOMS.
BE CAREFUL WITH THAT RENT MONEY
Compare our home loan plan with all others!
...it will provide a debt-free home with our home-financing plan!
TAPKITE FINANSINIAI NEPRIKLAUSOMI!
TAUPYKITE musų įstaigoje. Jusų indėliai rupestingai globojami ir ligi $5,000.00 apdrausti per Federal Savings and Loan Insurance Jusų pinigai išmokami ant pareikalavimo.
SENIAUSIA IR ŽYMIAUSIA LIETUVIŲ FINANSINĖ ĮSTAIGA
— 46 Metai Sekmingo Patarnavimo! —
KEISTUTO SAVINGS and LOAN ASSOCIATION
TEL. CALUMET 4118 Jos. M. Mozeris. Sec'y 3236 SO. HALSTED ST.

Phone Virginia 9493 Moterims Treči Pr.
SOUTH PAULINA
RUSSIAN TURKISH BATHS
ATLANKYKIT SVEIKATOS PIRTĮ
Naujai įrengtas rusiškas kambarys su akmenų
Kambarėliai dėl pagulėjimo. Kainos labai prieinamos
ELEKTRIKINIS GYDYMAS
Mineralinės, sulferinės vanio duoda didžiausia
cirkuliaciją, kuomi galima išsigelbėti nuo visokių
1657 West 45th St. Kampas S. Paulina
A. F. CZESNA, Savininkas

MOTERIM TAI BUS TIKRA PAGUODA

Nebereikės Virtuvių Namuose

Agrikultūros departamento atstovas F. L. Thomsen pranašauja, jog ateityje namai galės apsieiti ir be virtuvių. Šeimininkės galės nusipirkti pietus, vakarienę ir pusryčius specialėse krautuvėse ir popieriniuose induose. Visa kas bus reikalinga, tai pašildyti namuose.

Gal tas bus ir gerai, nes dauguma šiandieninių nuotakų neturi supratimo kaip pasigaminti valgius.

Visi Yra Večiami Lankyti Mitingus

Lietuva Sovietinės Propogandos Ženkle

New York (LAIC) — Kaip žinome, Vasario mėnesyje turi įvykti Sovietų Rusijoje ir jos okupuotose žemėse rinkimai į Aukščiausia Taryba ir į Tautybių Taryba. Rinkiminė propoganda jau varoma visu intensyvumu. Ypatingai ji intensyvi Sovietų okupuotuose kraštuose, kur žmonės dar nėra apkvaišinti. Čia rengiami skaitlingi mitingai, net rinkiminės literatūros parodos. Darbininkams kalami rinkimų nuostatai, o vyresni moksleiviai naudojami propogandai. Nebūsime nustebę, jei okupantas ir vėl praneš, kad laimėta virš 99 nuošimčių balsų.

Kaip žinome, sovietų rinkiminėje sitemoje teveikia tik viena partija. Jokiai opozicijai neleidžiama turėti nei laisvų susirinkimų, nei laikraščių, nei savo kandidatų.

Bolševikų Žodžiai ir Darbai

New York (LAIC) — Rusijos oficiozas "Izvestija", rašydamas apie piliečių teises, sako: "Sovietų Sajungoje visiems piliečiams įstatymu garantuojama sažinės, žodžio, spaudos, susirinkimų, mitingų, eisenų ir demonstracijų laisvė, taipgi asmens, būto neliečiamybė ir asmeniško susirašinėjimo paslaptis."

Konstitucijoje skelbiama sažinės laisvė, — faktinai kalėjiman ir ištrėmimamn brukami žmonės už religinius įsitikinimus.

Skelbiama spaudos laisvė, bet visoj Rusijoj nėra nei vieno laisvo laikraščio.

Okupuotuose kraštuose naikinama bet kuri su nepriklausomybės idėja surišta knyga. Skelbiama susirinkimų laisvė — tuom gi tarpu visame Pabaltijy uždarytos visos politinės ne komunistinės organizacijos. Skelbiama asmens laisvė, o dešimtys tūkstančių lietuvių, vien del savo skirtingo socialio galvojimo, be teismo, ištremti į Rusijos gilumą, kur baigia išmirti nuo cingos ir drugio. Skelbiama susirašinėjimo laisvė, o net ir karui pasibaigus, iš Lietuvos mes gauname rusų cenzūros iškarpytus laiškus.

Tad praktikoje nėra nieko panašaus, kas yra skelbiama.

Lietuvos Javai — Raudonajai Armijai

New York (LAIC) — Iš pranešimų, tilpusių "Pravdos" Nr. 292, matyti, kad Kretingos valsčiaus ūkininkai buvo priversti ne tik suvežti jiems numatytą javų kiekį į Raudonosios Armijos aruodą, bet net atvežti 200 pūdų viršaus. Esą dabar Kretingos ūkininkai ir vėl rengia naują "raudonąją gurguolę" su grūdais. Šį kartą ryšium su besiartinančiais rinkimais!

Tik visiškai neišmanantieji Lietuvos gyvenimo sąlygų ir žmogaus prigimties, gali patikėti Maskvos naiviai propogandai, kad ūkininkai laisvu noru duoda save apiplėšti.

Suvalkiečių Draugijos Choras, po vadovyste p-lės G. Zelniutės, kuris Rengia Koncertą ir Vadinimą, Sekmadienyje, Vasario 10 d., Lietuvių Auditorijoj.

Legioneriai Chicagoje Ima Sparčiau Burtis Į Kruvą

Ir McKinley Poste Yra Nemažai Lietuvių

Šiomis dienomis Amerikos Legionierių Wm. McKenley postas 231 paminėjo 25 metų gyvavimo sukaktuves. Būdamas vienas seniausių postų Chicagoje, jis sumanė statyti nuosavą namą. Prie jo priklauso įvairių tautybių nariai. Veikliausiu nariu yra lietuvis Leo Dapser, buvęs posto komandierius ir namo statybos komisijos pirmininku.

Yra nemažai ir kitų veiklių lietuvių. Postas turi 400 narių ir kas mėnesį prisirašo po 15 naujų.

Sandaros 100 Moterų Kuopos Nauja Valdyba

Pereitam antradienyje, sausio 29 dieną įvyko Sandaros 100 Moterių Kuopos susirinkimas, kuriame buvo renkama nauja valdyba. Pirmininke išrinkta p-nia P. Gribienė, vice-pirm. p-nia P. Lucas; sekretore p-nia Bernice Brijūnas; iždininke p-nia M. Kuper.

Po mitingo turėta labai puikių vaišių, į kurias netikėtai buvo pakliuvęs ir jūsų reporteris. — **Alfa.**

Lietuviai Atpirko Justice Park Daržą

Žinomas Justice Park daržas, kur dažnai rengiami piknikai, vėl perėjo į lietuvių rankas. Nauji savininkai atpirko jį nuo lenko, užmokėdami $68,000. Daržas dabar yra labai puikiai įrengtas. Vienas jo šonas siekia Lietuvių Tautiškų Kapinių.

Susirgo Jonas Mazeliauskas

Žinomas Bridgeporto veikėjas Jonas Mazeliauskas, 3259 So. Union Ave. susirgo ir tapo nuvežtas į Šv. Kryžiaus ligoninę. Jį prižiūri Dr. S. Biežis.

Mokslo nereikia nešioti ant pečių.

SLA. 63 Kuopa Perkėlė Veik Visus Narius į Naujuosius Skyrius

Ruošia Vakarą ir Kviečia Visus Atsilankyti

SLA. 63 kuopa laikė savo susirinkimą sausio 4 dieną, Tuleys Park svet. 90 gatvė ir Lawrence Ave. Iš raportų pasirodė, jog ši kuopa remia Lietuvos reikalus ir labdaringus darbus. Organizatorius A. Lauritėnas perstatė du naujus narius. Gautas laiškas iš Dr. M. J. Viniko, kuriame antru kartu dėkojama A. Lauritėnui, finansų sekretoriui ir nariams, kurie gelbėjo konversijai ir visus narius perkėlė be triukšmo.

Ši kuopa rengia vakarą, vasario 10 dieną, buv. Maciukevičiaus svet., 1036 East 90th St. ir Dobson Ave. Programą pildys Suvalkiečių Mišrus choras. Pradžia 5 val. popiet. Įžanga 50 centų. Mums būtų malonu, kad ir kitų kuopų nariai atsilankytų pas mus.

— **Komisijos Narys.**

P-lė Jeanne Brazaitytė žengia Į Moterystės Stoną

Vasario 9 dieną, suskambės vestuvių varpai p-lei Jeanne Brazaitytei ir Raymondui Pazulp. Vedybinės ceremonijos įvyks Marquette Parko parap. bažnyčioje, o puota ruošiama Dariaus-Girėno svetainėje. Mažesnė būdama p-lė J. Brazaitytė priklausė Jaunojoj Birutėj ir buvo pasižymėjusi šokėja.

Rusas Zykin Instruktuoja Rinkimų Komisiją Lietuvoje

New York (LAIC) — Vasario mėnesyje įvykstantieji rinkimai bus pravesti raudonų okupantų visiškoj kontrolėj. Gruodžio mėn. pradžioje Vilniuje buvo susirinkusi Lietuvos rinkimų (į Tautų Sovietą) komisija. Komisijos nariams nurodymus davė rusu valdininkas Zykin, kurs yra Sovietų Sajungos įgaliotiniu ryšiam su "Lietuvos Sovietiškąją Respublika" palaikyti.

Kaip žinome , rinkimai bus vykdomi prie "uždarų durų". Iki šiol visi bešališkiems korespondentamm į Lietuvą įsileisti prašymai Maskvos buvo atmesti.

Katilo Sprogimas Buvo Priežastim Mirties Marthai Samoškienei

Vyras, Gelbėdamas Ją, Tapo Apdegintas

Chicago, Ill. — Nepaprasta nelaimė atsitiko Petro Samoškos namuose, 7204 S. Talman Ave., Maquette Parke. Jo žmona Martha, 52 metų, sumanė "išsivirti" skystimo nuėmimui "varnish'io" nuo rakandų. Ji turėjo beizmente didoką katilą, kurį pradėjo kaitinti.

Katilas sprogo ir apdegino M. Samoškienę. Nuvežta į Švento Kryžiaus ligoninę, ji greit mirė. Jos vyras, gelbėdamas jai, irgi apsidegino, bet jis pasveiks.

Nauji Gatvių Pavadinimai Vilniuje

New York (LAIC) — "Tiesa" Nr. 253 pranešė, kad miesto komunalinio ūkio skyrius, artimiausiomis dienomis, baigs kabinėti pakeistųjų gatvių pavadinimų lenteles. Visa eilė gatvių pavadinta rusų — caro ar bolševikų — įžymybių vardais.

Bolševikų Paštas: Kaune Laiškas į Kitą Kambarį Ėjo 52 Dieni

New York (LAIC) — Net pačių komunistų laikraštis "Tiesa" piktinasi susovietintos Lietuvos paštų betvarke. Kaip pavyzdį mini tokį atsitikimą. Kaune iš miesto Bendrojo Skyriaus laiškas keliavo net 52 dieni į tame pat name esantį karių Šeimų Aprūpinimo Skyrių.

Worcesteryje streikuoja virš 15,000 darbininkų, kurių tarpe yra nemažai lietuvių. Streikams galo nesimato.

Grįžta Amerikos Ambasadorius Maskvoje

Suvienytų Valstijų ambasadoriaus terminas Sovietų Rusijoj būna labai trumpas. Dabartinis atstovas W. A. Harriman su savo dukra Kathleen grįžta namo ir čia mano pasilikti. Jis keliauja per Japoniją.

Monarch Liquor Co.

N. KANTER, Sav.

Specialėmis Kainomis

Čia Galite Gauti Degtinės, Brundės, Rum, Gin, Vyno Kordialų Įvairiausių Rūšių.

3529 So. Halsted St.

Phone YARds 6054

AUDITORIUM RESTAURANT
3131 S. Halsted St.

LIETUVIŠKI ir AMERIKONIŠKI VALGIAI SU GERIAUSIU SKONIU.

MANDAGUS PATARNAVIMAS.

P. Balčiunas ir M. Kovarski, Sav.

Nelaukite, Rytoj Gali But Pervėlu

Apdrausk visokį savo turtą. Kainuos nedaug, o apsaugą ir ramybę turėsite, o ypač AUTOMOBILĮ ar TROKĄ nerizikuokite, nes naujas įstatymas labai aštrus. Apdrauda nuo ugnies ant bungalow už 5 metus kainuos tik $5.60 nuo tūkstančio. Rakandų ant $1,000 $5.00. Nuo vagių-apiplėšimo $500.00 už $10. Taipgi turėkite ant biznio LANGŲ, TAVERN LIQUOR LIABILITY, HEALTH, ACCIDENT & LIFE INS. Mano 30 metų patyrimas suteiks jums daug naudingų patarimų.

Taipgi geras pasirinkimas visokių KATIDŽIŲ, BUNGALOWS, APARTMENTŲ, BIZNIŲ, ROADHAUZIŲ, REZORTŲ PRIE EŽERU ir FARMŲ. Viskas parduodama lengvais išmokėjimais arba mainais.

Paskolos ant namų didelės ir mažos už 4 nuošimčius.

JOHN SINKUS

2442 W. 63rd Street

Tel. PROspect 9000

Apdrauda–Paskolos REAL ESTATE

Norėdami apdrausti savo nuosavybes, ar gauti paskolos, ar pataisyme savo namo kreipkitės į mano ofisą.

Esu pasirengęs visiems tinkamai patarnauti

August Saldukas

4038 Archer Ave.

Prone LAFayette 6719

MARGUTIS

"DIENŽODIS" LEIDŽIAMAS NUO 11 BALADŽIO, 1932

1450 Kil. — 12 METAI

WHFC

(1450 Kil.)

Sekmadieniais — 1 val. popiet.

Darbo Dienomis — 9:30 v. v.

PENKTADIENIAIS NUO

7 iki 8 val. vakare

MODERNIŠKAI ĮRENGTA

Fotografavimo Studija

Visų Rušių Nuotraukos

W. J. STANKUNAS

FOTOGRAFAS

3315 So. Halsted Street

Tel. YARds 1546

NAMŲ STATYMO KONTRAKTORIUS

STATOM VISOKIOS RUŠIES NAMUS—

DIDELIUS IR MAŽUS.

Turime 18 Metų Patyrimą Namų Statymo Bizny.

Kreipkitės Prie Musų Del Apskaitliavimų ir Kitokių Informacijų.

B.R. PIETKIEWICZ & CO.

CONTRACTORS

REAL ESTATE

2555 W. 47th St.

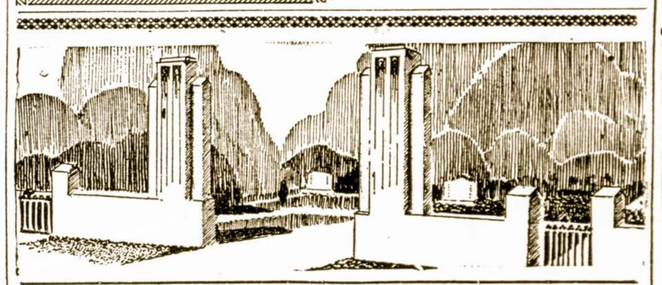

URBA Gėlės Mylintiems, Vestuvėms, Bankietam, Laidotuvėms, Papuošimams.

GĖLININKAS

4180 Archer Ave.

Phone LAFAYETTE 5800

Pirmi Morgičiai

Užtikrinti ant Nuosavybės Geroje Vietoje, Nuo $1,750 iki $4,500, Penktas Nuoš. Del Informacijų Pašauk ar Rašyk

D. L. KRUEGER

111 W. Washington

Tel. Central 5225

LAIDOTUVIŲ DIREKTORIAI

— NARIAI —

CHICAGOS IR CICEROS LIETUVIŲ LAIDOTUVIŲ DIREKTORIŲ ASSOCIACIJOS

Ambulancų Patarnavimas Dieną ir Naktį

Turime Koplyčias Visose Miesto Dalyse

LACHAWICZ IR SUNUS

Phones: Canal 2515 Comm. 5765 Pullman 1270

2314 West 23rd Place 10756 So. Michigan Ave.

A. M. PHILLIPS

3307 So. Lituanica Ave. Phone Yards 4908

J. J. ZOLP

1646 West 46th Street Phone Yards 0781-0782

P. J. RIDIKAS

3354 So. Halsted Street SKYRIUS 710 W. 18th St.

VISI TELEFONAI: YARds 1419

J. LULEVIČIUS

4348 So. California Ave. Phone Lafayette 3572

S. P. MAŽEIKA ir J. EVANAUSKAS

3319 So. Lituanica Ave. Phone Yards 1138

LEONARD F. BUKAUSKAS

10821 S. Michigan Ave. Phone Pullman 9661

P. CONRAD

FOTOGRAFAS

Mūsų Studija Gražiai ir Moderniškai Įrengta

420 WEST 63RD STREET

Tel. Englewood 5883-5840

Namų Taisytojas Kontraktorius

GEO. BORCHERTAS

Pertaiso Senus ir Stato Naujus Namus. Turi Pilną Apdraudą Savininkams ir Darbininkams.

10546 S. Artesian Av.

Tel. Cedarcrest 1739

LAIDOTUVIŲ DIREKTORIUS

John F. Eudeikis

SENIAUSIA IR DIDŽIAUSIA LAIDOTUVIŲ ĮSTAIGA

AMBULANCE

DIENĄ IR NAKTĮ

Visi Tel. Yards 1741-1742

4605-07 So. Hermitage Ave.

4330-34 S. California Ave.

Tel. LAFayette 0727

DYKAI Koplyčios visose Chicagos dalyse

Radio Programas nuo 8:00 iki 8:30 Pirmadienio ir Ketvirtadienio Vakare iš stoties WGES (1390), su Povilu Šaltiniu

Kada Amerika Galės Turėti Pastovius Gerus Laikus?

Užtikrinimas Darbo 50 Milionų Žmonių

Valdžios įstaigos kartu su privačiomis agentūromis rengia ekonominį programą, kuris turės įvykdyti pilną darbo projektą.

Ši išvada pagrista dviems punktais. Vienas iš jų yra Amerikos produkcijoje, kuri pasidaugino karo metu. Pavyzdžiui, 1944 m. Amerikos produkcija siekė 200 bilionų dolerių, arba du kart daugiau dolerių vertės negu mūsų geriausių prieš-kariniu metu. Antra, daugelis vyrų ir moterų kartu ir asmenų jaunesnio amžiaus prisidės prie rekonversijos darbų. Jų skaičius gali būti 54 arba 60 mil. daugiau negu karo metais.

Prie kokių sąlygų šie milionai gali geriausiai dirbti? Vieną atsakymą davė Arno H. Johnson, kuris yra J. Walter Thompson Co. ekonomistas. Ta firma yra skelbimų firma kuri tvarko didelių Amerikos industrijų ir biznio saskaitas. Susirinkime redaktoriams ir leidėjams svetimos spaudos, kuris buvo sušauktas Inter-Racial Press of America, Inc., p. Johnson pasakė kaip pagal jo nuomone 57 milionai gali rasti darbo.

P-nas Johnson mano, kad 57 mil. žmonių galės dirbti tiktai jeigu produkcija nekris žemiau 200 bilionų dolerių. Bet, kad tai įvykinti reikalavimas produktų turi dvigubai padidėti. Tas nereiškia, kad amerikiečiai turės dvigubai daugiau valgyti, devėti arba statyti, kad suvartoti reikmenų už 200 bil. dolerių. Iš tų 200 bil. apie 28 bil. būtų išmokėti valdžios taksais. Privatus kapitalas apsorbuotų apie 27 bilionus rezervais ir investmentais. Pasiliktų 147 bil. dol. vertės reikmenų visuomenei suvartoti. Tai yra, dvigubai daugiau 71 bil. dol. vertės prekių negu buvo suvartota 1929 metais, kuris buvo vienas iš geriausių.

Galima spręsti kodel taikos metu prekių vartojimas turės padidėti. Bet gabumas tą įvykinti irgi turi padidėti, p. Johnson sako, per aukštesnį gyvenimo standardą, nuo $25 per savaitę ligi $50. (Karo metu savaitinė šeimos įeiga buvo apie 50 dol.) Žinoma, daugelis šeimų uždirbo daugiau, kitos mažiau.

65 nuoš. šeimų karo metais uždirbo žemiau 50 dol. per savaitę; apie 20 nuoš uždirbo $50 per sav. Bendras algų kilimas būtų pateisintas, sako p. Johnson, nes tada darbininkai galėtų daugiau produktuoti. Bet ar viską tai galima būtų sunaudoti? P-nas Johnson palygino išlaidas šeimų, kurių įeigos siekė $50 į savaitę su šeimoms, kurios uždirbo $25 1941 metais. Imdamas iš U. S. Bureau of Labor Statistics, jis įrodė, kad šeimos, kurios uždirbo $50 į sav. praleido dvigubai daugiau, negu tos kurios uždirbo 25 dol. Jie išleido 92 nuoš daugiau del valgio; 121 nuoš. daugiau del baldų ir įrengimų; 135 nuoš del transportacijos automobiliais, 105 nuoš. daugiau drabužiams; 167 nuoš. mokslui ir tt. Pastebėtina, kad visas gyvenimo pavyzdys tų šeimų, kurios uždirbo 50 dol. arba daugiau yra dvigubai aukštesnis negu tų kurios mažiau uždirbo. Bet negalima sakyti, kad darbininko šeimą praleisdavo 50 dol. į savaitę per brangiai gyvena.

Prieš karą, 1940 m. A. J. V. produkcija pasiekė 100 bil. dol.; tada paprastos šeimos įeigos buvo $25 per savaitę. Per karą, 1944 m. U. S. metinė produkcija buvo 200 bil. dol. 1944 metais paprastos šeimos įeigos buvo 50 dol. per savaitę.

P-nas Johnson užklausia ar grįžęs iš tarnybos darbininkas dirbs už mažesnę algą negu buvo mokėta 1944 metais?

— FLIS.

Estai Apgina Savo Šalies Reikalus

Buvusio Estų Ministerio K. R. Pusto Straipsnis

Washington, D. C. (LAIC) — Paskutinis Human Events numeris ištisai skirtas Baltijos kraštų reikalui: The Problem of the Baltic States, by Karol R. Pusta.

Human Events leidėjų įpratimu, straipsnis padalintas į 4 skyrius.

Nebuvo pamirštas nei 167 baltiečių likimas Švedijoje, nei desėtkai tūkstančių tremtinių vakarų Vokietijoje.

Straipsnio gale autorius reikalauja aliantų kontrolės Pabaltyje, laisvų rinkimų, raudonosios kariuomenės pasišalinimo ir 3 Pabalčio respublikų į United Nations Organization pilnateisiais nariais neatidėliotinai priėmimo.

Human Events galima užsiprenumeruoti 1323 M. Street, N. W., Washington 5, D. C. 6 mėnesių prenumerata kainuoja $5.00.

BUROKAI LIETUVIŲ O CUKRUS RUSAMS

Apie Panevėžio Cukraus Fabriką

New York (LAIC) — Cukraus pramonė Lietuvoje, nepriklauso mybės laikotarpyje, buvo labai rūpestangai plečiama. Jau veikė 3 cukraus fabrikai, Marijampolėje, Užventyje ir Panevėžyje.

"Izvestija" praneša, kad cukraus fabrikas Panevėžyje jau ir vėl veikia ir kad jisai perdirbsiąs 100,000 tonų runkelių. Kiek pagaminto cukraus gaus Lietuvos žmonės, tai jau kitas klausimas.

Panevėžiaus cukraus fabrikas yra susijęs su labai liūdnais lietuviams atminimais. Ten, besitraukiantieji bolševikai 1941 metais, birželio 26 d. išžudė daug darbininkų. To raudonojo teroro aukų fotografija pasiekė ir Jung. Amer. Valstybes ir buvo reproduktuota knygelėje — "Lietuva Nacių ir Bolševikų Vergijoje".

Birutė

Singing and Romancing Combined

Speaking of Birutes, as what, person of discrimination isn't these days... that organizations', ED GEDWELL, receives the OZ's gratitude this week for phrasing as nice a bit of sentiment as it has been our delight to ear...

At an informal chat before the members of the chorus an

MAN FROM MARS . . . Suit devised by army, navy and civilian agencies to fight any disease contamination war attempt by Axis, has now been converted to peacetime operation for rescue or decontamination operations.

evening or so ago Ed recalled his first rehearsal.

"That's the night I met Lil", he begain dreamely.

Whereupon Lil, blushing pretily, dropped her eyelashes. Courteously, Ed retrieved them from the floor and handed them back to his wife.

Anyway, what got us was his remark, "I can still remember what she wore that night".

Stemming from the masculine, remarks of this genre amount to a verbal bouquet.

We blushingly admit that we couldn't recall the cut of the wrapper our sugar came in unless she rode into the room on a broom handle.

How many other romances, we wonder, began in the back room of 840 W. 33rd St.? We know one anyway.

A friend of ours, whose sojourn in the British Isles has spread the trademark, used a term the other day which still haunts us...

We wonder if you find as troublesome as we do the English penchant for meticulous detail? We are thinking now, a trifle uncomfortably, of, the term, "bloomin a ss!

The modifier, "bloomin,' bothers us... Some how it tears the picture.

If you are normal, your better resolutions and happiest impulses probably occur when it's raining and you haven't any thing important to do... like making a goddammed fool of yourself.

Which is ungood.

Because as soon as the rain stops, your resolutions are tossed into the closet with the galoshes and you busy yourself once more making... you know what.

This admonitory finger we we are wagging now is meant to remind those of you that have resolved to drop in at the next Birute's session that we're still waiting every Friday at 8 o'clock.

...Among the nicer people who have found the time for our Friday night cla-bakes in the past week are: BENNY NORBUT, kin to two brothers equally as handsome as he is; ED SAVITCH, international lover; and the Misses OLGA JAKUBONIS, STELLA GARAD and EVELYN KAZY, three chicks who look almost as well behind as they do before.

Active socially, Birute's is a supporter of almost any worthy endeavor. Witness last Sundays' performance of the operetta, "Grigutis". Its representatives were scattered through Sokol Hall almost as liberally as the applause.

We are sorry to say that we arrived too late to catch the whole performance, but by ducking down to the basement we did manage to get an earful of music anyway.

There, along with seven others, we indulged in our favorite rhythm... musically speaking, we were 8 to the bar.

Upstairs, besides a better grade of air and two fast brush offs, we found that there was dancing going on.

Which of course brings up what we have been driving at all along.

February 10th, remember?

Birute's Valentine Dance, — got it?

Tickets? Get'em!

Bring the wives you married men, and if the wolfing's good, check the little darlings at the clockroom. We are handling the, "spin the bottle", concession in the back.

We're in a whirl.

Sudiev Dušios — **The OZ.**

Partizanai Lietuvoje

New York (LAIC) — "Tarybų Lietuva" Nr. 250 rašo, kad Joniškio kapuose buvo palaidotas Julius Gedminas, žuvęs nuo "nacionalistų" rankos.

VYRAI REIKALINGI

1-mam ir 2-ram Šiftui. Mokesnis 80 centų į val. plus 5 centus į val. antram šiftui. Patyrimas nereikalingas. Mes išlavinsim jus. Užtektinai Overtime. Kreipkis Dabar

United Wallpaper Co. Inc.
3330 Fillmore St.
Nevada 7800

Užtikrink savo ateitį geroj įstaigoj, kurios taikos meto gamyba plečiasi. Pirmos Rušies
- DIE CUTTERS
- MOLD MAKERS

Nepaprasta proga geriem vyram Gerai įtaisytas Die department.

Ross–ad Seal, Inc.
Lord and Davidson St.
Indianapolis, Ind.

SORTERS
SHIRT OPERATORS
Flat Work Operators
Geros Darbo Sąlygos
Geras Užmokesnis

Champion Laundry
2500 Fullerton Ave.

RAKANDŲ APSIUVĖJAI
Geras Atlyginimas.
Reikalinga Tuojau.
HANNIBAL, Inc.
1919 Sheffield Ave.

Reikalingi anglių pilstytojai, iškrovėjai ir kitokie darbininkai
Lautenslager Coal Co.
1921 Bryn Macor.
Mr. Lautenslager

Popierinėms Dėžėms
Dėlioti Mergaitės.
Nepatyrusios.
Geras Atlyginimas.
Nuolatinis Darbas.

Superior Paper Box Co.
700 South Kilbourn

NAUJA
Hospital Insurance Deal for "Go-Getters"

Reikalauja Laikraščio Prenumeratų Salesmonai!

Dalį ar Pilną Laiką

vyrai pasiūlyti naują, skirtingą Hospital Insurance Policy sąryšyje su laikraščio prenumeravimo vajumi. Lengva parduoti. Gera garantija. Pamatyk Mr. Lorrigan, Mr. Hansen ar Mr. Kearns, Circulation Department
421 W. Washington Street

THE CHICAGO SUN

Joslyn Mfg. & Supply Co.

REIKALAUJA
Galvanizing Helpers
Kreipkis prie Employment Office
3700 S. Morgan St.

Siuvamų Mašinų Operatoriai Pripuolamoms Suknelėms. Gali uždirbti nuo $1. iki $1.25 per valandą "piecework". Visos mašinos greitos, moderniškos. Atskiri motorai.

Dorall Sportwear
115 So. Market

DARBININKAI
Reikalingi Svarbiai Pramonei
77½ cento pradžiai
Kreipkis
J. J. BADENOCH
17th St. ir Damen Ave. kampas

DŽENITORKOS
Nuolatinis Darbas.
Geras Užmokesnis.
Dienos ir Nakties Šiftas.
Kreipkis
800 No. Clark St.
(kambarys 217)

Reikalaingos Patarnautojos
8 val. į dieną, 6 dienos į sav.
CORONA CAFE
531 North Rush St.
(Rush ir Grand Ave.)

STENOGRAFĖ
Lengvam Darbui ofise. Potogios darbo sąlygos ir geras užmokesnis. Patyrusioms pirmenybė.
Kreipkis:
American Bulb Co.
1335 W. Randolph
Mr. Koeler, Hay. 6774

REIKALINGAS VYRAS
Darbui prekių sandėlyje.
Nuolatinis ir tinkamas darbas.
L. TUCKER CO.
2554 W. Lawrence Ave.

Typist and File Girls
Reikalingos tuojaus. 40 valandų darbo savaitė ir ilgiau, Malonios darbo sąlygos. Patyrusioms pirmenybė. Kreipkitės į Fred M. Colburn arba C. A. Cole.
AMERICAN ASSOCIATED INSURANCE COMPANIES
175 W. Jackson Blvd.
Wab. 5906

1000 Vyrų ir Moterių

Reikalinga Chicagos kepyklų industrijai. Dabar jau laikas pasirinkti nuolatinį darbą. Normaliais laikais kepyklų pramonė eina 52 savaites į metus. Mažiausias užmokesnis 81 centas į val. Kaip tik pramoksite bus pakelta iki 92 centų, paskiau 97c., paskiau $1.02 ir $1.12 į val. Duodamos dviejų savaičių atostogos. Užmokama ir už 6 šventes. Atsikreipkite tuojau į

20 N. Wacker Drive Kambarys 1562

Auto Mechanikai
Nėra Rekonversijos Problemos
Gold Coast Motor Sales
Jus galite uždirbti $85 iki $100 į savaitę su Fordo, Mercury ir Lincoln Dealeriais.
1510 N. Clark Street
DEL. 3100

Reikalingi Darbininkai
Nuolatinis Darbas. Geras Užmokesnis. Puikios Progos Tinkamam Vyrui. Kreipkis
PAGE ENGINEERING CO.
Arti McCook and Lawndale Rd. South of Higway 66 ir Santa Fe tracks.

WOOD FINISHERS
Geras Atlyginimas
Tinkamiems Vyrams
HANNIBAL, Inc.
1919 Sheffield Ave.

BODY and FENDER MAN
Geras Atlyginmas
Tinkamam Vyrui.
STEVE'S Auto Service
3604 N. Lincoln Ave.
Tel Lakeview 0499

Reikalauja Plovėjo
Nuolatinis Darbas.
Geras Atlyginimas.
Dienos ir Nakties laiku.
Kreipkitės:
800 No. Clark St.
Kambarys 217

WAREHOUSEMEN
- AKTYVUS
- PROGRESYVUS
- PASTOVUS.

THOMPSON Products, Inc.
2619 South Michigan Ave.

Bonusai už Gaminimą.
Nuolatinis darbas moterims, Patyrusioms viniojime. 5 dienos savaitėje. 60 centų į valandą ir bonus.
Lake Chemical Co.
607 N. Western Ave.
Hum. 6300, Chicago.

Reikalingos Moterys ir Merginos Agurkų Išdirbystėje.
40 val. į savaitę.
Patogios Darbo Sąlygos
Kreipkitės:
Chicago Pickle Co.
4545 W. Homer — Alb. 2212

Pipe Line Service Corp.
TUOJAUS REIKALAUJA
20 Tvirtų Vyrų
DIRBTUVĖS DARBUI
Darbas Nuolatinis — Geras Užmokesnis — 48 Valandų Savaitė. Geros Progos Pastoviam, Ištikimui Vyrui.
Kreipkis — Employment Office
Bensonville Rd., Near Mannheim Rd. — Franklin Park, Ill.

Mergaitės - Mergaitės
Patyrimas Nereikalingas Viniojimui Saldainių
48 val. Darbo Savaitė — Dienos ir Nakties Šiftai
New Orleans Confection
1455 W. Hubbard
Klauskit Mr. WELCH — Chicago

Nuolatinės Vietos Dabar Atdaros Šioje Automative Equipment Firm
(Patyrimas Nereikalingas)
Stenographers – Typists – Mail Clerks
Ediphone Operators–General Office Clerks
Bookkeepers
Progos Iškilti Aukščiau
Joseph Weidenhoff, Inc.
4340 WEST ROOSEVELT ROAD

Ar Reikalinga Jums $1000 - $2000 - $3000
Užbaigti Jūsų Nekilnojamos Nuosavybės Transakciją
Parašykit arba Telefonuokit
D. L. KRUEGER
111 West Washington Street
Central 5225

Maids - Maids - Maids
Tuojaus Reikalingos Tarnaitės
Pamatyk Mrs. Cowan
CONGRESS HOTEL
500 S. Michigan Ave.
(Nuolatinis Darbas)

Chicagoje

P-nas Anis Rukas Įteikė Kulturos Centrui Svarbų Rinkinį

Senas darbuotojas mūsų visuomenės dirvoje p. Anis Rukas šiomis dienomis atnešė į organizuojamą Kultūros Centrą svarbų rinkinį ėjusių Lietuvoje ir Amerikoje laikraščių. Tarpe jų yra 1907 metų "Lietuvos Ūkininkas", 1914-15 metų žurnalas "Vairas" ir pan. Ačiu jam už tą dovaną.

Petras Kaitis Mini Toki Jubiliejų

Pereitam trečiadienyje sutikau seną lietuvių darbuotoją, kuris man pareiškė: "Žinai, šiam pavasaryje aš minėsiu 60 metų jubiliejų kaip atvykau į Ameriką. Tada aš buvau kokių 17 metų". P. Kaitis iki šiam laikui dalyvauja veikime. — T.T.

Sandaros Koncertas bus Vienas Įdomesnių Šio Sezono Įvykių

Jis Rengiamas Vasario 24 Dieną, Lietuvių Auditorijoj

Metinis Sandaros koncertas jau nebe už kalnų. Jis įvyksta sekmadienyje, vasario 24 dieną, Lietuvių Auditorijoj. Šis koncertas bus skirtingesnis nuo kitų, nes jame išgirsime naujų lietuviško meno kūrinių ir pamatysime naujų talentų. Čia bus tikroji mūsų dainos ir muzikos šventė, viena įdomiausių nuotikių šiame sezone.

Kviečiame visus Chicagos lietuvius ruoštis vasario 24 dienai. Įsigykite tikietus iš anksto ir tuomi užtikrinkite sau dalyvumą. Sandaros pramogos visad būna smagios ir linksmios; ne kitokia bus ir Vasario 24 diena.

— Kvieslys.

Šaunios Ruth Yodelis Vestuvės su A. Sagadinu

Pereitam šeštadienyje, Sausio 26 dieną įvyko Rutos Yodelytės vestuvės su Albertu Sagadinu. Liberty Hall, Ciceroje, buvo suruošta šauni puota, kurioje dalyvavo apie 300 svečių. Jaunavedžiams visi linkėjo laimingo gyvenimo. Abu jie yra geri lietuviai ir gražiai kalba lietuviškai. Rutos tėvas, K. Yodelis yra gerai žinomas visuomenės darbuotojas. — F. B.

P-lė Bernice Ragažinskaitė Užbaigė Pradinę Mokyklą

Šiomis dienomis laimingai užbaigė viešąją Armour mokyklą p-lė Bernice Ragažinskaitė, duktė žinomų Bridgeporto biznierių pp. I. Ragažinskų, 3212 So. Halsted St. Kokią mokslo šaką ji pasirinks ateičiai, galutinai dar nėra nusprendus.

Bus Paminėta Vienų Metų Mirties Sukaktis Povilo Gailiaus

Šiam sekmadienyje, vasario 3 dieną, bus paminėtos vienų metų mirties sukaktuvės a. a. Povilo Galiaus. Sekmadienio ryte Šv. Jurgio bažnyčioje įvyks gedulingos mišios už vėlionio sielą, o vėliau pietūs pp. Antano ir Julios Verbiskų (buvusios Gailienės) namuose, kur dalyvaus giminės ir artimesnieji jų draugai. — R.

Mūsų Veikėjas, V. Jankauskas Paminėjo Savo Varduves

Pereitam sekmadienyje, sausio 27 d. mūsų žymus veikėjas Vincas Jankauskas šauniai paminėjo savo varduves. Ta proga, jo maloni žmonelė surengė jaukų baliuką savo namuose, kuriame dalyvavo būrelis draugų, jų tarpe ir aš pats. Laimingai, Vincai, atšvęsk dar daug savo varduvių.

'Katriutės Gintarai' Bus Suvaidinti Vasario 10 d.

Vakarą Rengia Suvalkiečių Draugijos Choras

Lietuviškos scenos mėgėjai neužilgo turės progos pamatyti gražų veikalą "Katriutės Gintarai", kurį stato Suvalkiečių Draugijos choras. Veikalo turinys paimtas iš Lietuvos gyvenimo senesniais laikais ir vaizduoja biednos Katriutės meilę į turtingesnio ūkininko sūnų Joną.

Vakaras įvyksta sekmadienyje, vasario 10 dieną. Pradžia 4 val. popiet. Įžanga su taksais 75 centai. Visi yra kviečiami atsilankyti ir pasiklausyti įdomios programos.

Grįžo iš Armijos Algirdas Varašius

Sūnus mūsų veikėjų p-nų B. Varašių, 6331 S. Winchester Ave., seržantas Algirdas Varašius šiomis dienomis pasiliuosavo iš armijos. Kariuomenėje jis išbuvo 4 metus, daugiausiai Pacifike.

Prieš porą dienų pasimirė Bridgeporto lietuvių veikėjas B. Kilevičius. Jis priklausė keliose vietinėse draugijose ir turėjo daug draugų.

Musu Pačiu Reikalai

Suįro Nekaltų Bernelių Paskaita

Pereito sekmadienio popiet, nekaltų bernelių dvasios vadas laikė paskaitą savo nariams. Jis aiškino apie: "Geras ir Blogas Moterių Ypatybes". Prelegentas bandė įtikinti, jog moterys nėra prielankios vyrams, tik jos taip nuduoda; kad pas jas yra daugiau blogų ypatybių, negu gerų. Blogiausia esą tai, kad moterys pergreit "užčaravoja" arba patraukia savo pusėn vyrus.

Didžiuma klausytojų, tačiau, nesutiko su tomis išvadomis ir prasidėjo karštos diskusijos. Vienas kaž kaip išsitarė, jog jam geriau patinka nuolaidesnės moterys, kad ir su blogesnėmis ypatybėmis. Kiti pritarė tai nuomonei rankų plajimu. Tuomet dvasios vadas uždarė diskusijas ir prasišalino. Pasilikę vieni, klausytojai tarėsi apie geresnį sugyvenima tarpe jų ir moterėlių.

Bolševikai Patys Save Išduoda

Prieš kiek laiko bolševikai statė veikalą "Teismo Diena". Lošime dalyvavo ir žinomas jų šulas. "Vilnis" įdėjo jo paveiksią ir tokį parašą:

"Čia matote J... Neužilgo matysite jį kaipo paskutinį Hitlerio valdžios agentą..." Reiškia, patys pasako ko kas vertas.

Ach, koks nepaprastas tų bolševikų jautrumas! Kuomet Sovietai išgrūda į Sibirą desėtkus tūkstančių Lietuvos žmonių, tai musiškiai stalinciai džiaugiasi iš to...

Bet kai jų viena reporterė tapo prašalinta iš Amerikos Lietuvių Kongreso, tai bolševikai reikalauja $15.000 "atlyginimo".

Tuom tarpu visus juos sudėjus į krūvą, negautum iš "rekselai" vieno dešimtuko.

Didžiausia respublika centralinėj Amerikoj yra Honduras.

'VILNIES' REPORTERKA REIKALAUJA $15,000 'NUOSTOLIŲ" IŠ A. KAULAKIO

Rengiasi Užvesti Didelę Bylą Vietiniam Teisme

Teko patirti, jog bolševikų grupė nusitarė patraukti į teismą A. D. Kaulakį ir reikalauti iš jo $15,000 atlyginimo už prašalinimą "Vilnies" reporterkos iš Amerikos Lietuvių Kongreso, įvykusio Chicagoje, pabaigoje pereitų metų. Ta reporterka buvo L. Skeberdytė.

Bolševikai per visą tą laiką planavo, kaip sudaryti iš to incidento "big issue". Savo spaudoje jie rašinėjo nonsensus, skelbdami buk reporterka buvo susirgusi pasekoje to išmetimo. Kaikurios jų organizacijos, nemačiusios incidento, priėmė "užuojautos" rezoliucijas. Dabar gi reikalauja iš A. D. Kaulakio, sandariečių atstovo Chicagos Lietuvių Taryboje net $15,000 atlyginimo.

Visas tas triukšmas yra ne kas kitas, tik bolševikų burbulas. Teisme jie tiek pelnys, kiek Zablockis ant muilo. Išprašymas iš Kongreso tokių triukšmadarių ir šmeižikų buvo visai vietoje ir niekas to negali užginčyti. — Alfa.

Birutės Dainos Suskambės Sandaros Koncerte Vas. 24

Chicagos Lietuviai Buvo Pasiilgę Birutės

Karo metai buvo pertraukę "Birutės" choro veiklą. Bet dabar senieji nariai sugrįžo ir repeticijos laikomos reguliariai penktadieniais, Sandaros svetainėje. "Birutės" vedėjas p. J. Byanskas į trumpą laiką atgaivino to choro dvasią ir techniką.

Taigi "Birutės" chorą vėl išgirsime sekmadienyje, vasario 24 dieną, Sandaros Koncerte. Ji dainuos tas dainas, kurios visiems malonios ir artimos širdžiai. Chicagos lietuviai yra išsiilgę "Birutės", kuri visad buvo lietuviško meno globėja ir gaivintoja. Savo dainomis ji palaiko mūsų ryšius su praeitimi, su Lietuvos kraštu; su tuom ką yra pergyvenusi mūsų tauta ir mes patys.

Taigi, vasario 24 dieną mes vėl sutiksime malonią "Birutę" ir ją pasveikinsime kaipo lietuviškos dainos globėją.

Vyrai Virš 17 Metų
Darbui Dirbtuvėje.
Geras Užmokesnis,
Malonios Darbo Sąlygos.
Apmokėtos Atostogos.
Kreipkis
C. R. Daniels, Inc.
624 W. Adams

Tool &Die Makers
Patyrę Vyrai
Aukštas Atlyginimas
Wm. D. Gibson Co.
(Div.)
1800 Clybourn Avenue

Merginos ir Moterys
Reikalingos Kaipo
Čeverykų Gamintojos
Nuolatinis Darbas,
Geras Užmokesnis.
J. P. Smith Shoe Co.
617 N. Sangamon

Berniukai ir Vyrai
Reikalingi
Gaminimui Čeverykų
Nuolatinis Darbas,
Geras Užmokesnis.
J. P. Smith Shoe Co.
617 N. Sangamon

Siuvėjas
Fine Custom Coats
Geras Užmokesnis
Nuolatinis Darbas.
JOHN HARPER & CO.
222 West Monroe St.

WAITRESS
AND
SALES GIRL
S. S. KRESGE
10 S. State Street

Gera Proga Užsipelnyti dirbant
Coil Winding ir Finishing
Taipgi lengvam surinkimo darbui. Patogios darbo sąlygos moderniškoj šapoj.
Coronet Electric Co.
1340 S. Michigan Avenue

Mums reikalingi žinovai įdėjimui "transformer winding machines". Universal, Majestic ir TCA. tipų. Taipgi superindento pagelbininkas transformer dept.
Consolidated Radio Products Company
350 W. Erie Street

Turret Lathe Operatoriai
Nuolatinis Darbas
HABER CO.
900 W. North Ave.

Merginos-Moterys
DEL
Lengvo Darbo Dirbtuvėje
Gali sėdėti, jei nori
PARKER
1550 Dayton Street
MOH. 4818

Dirbantis Formanas
Patyręs prie moteriškų piniginių ir įvairių odos dalykėlių
Puritan Operator
Klausk Mr. WOLF
Thom. A. Gibbons & Co.
501 S. Franklin
HAR. 7190

• Mechanikų Pagelbininkai
• Valytojai
• Plovėjai
Geras užmokesnis — Piecework.
Dienos ir Nakties Šiftai
Kreipkis
SANTA FE TRAIL TRANS. CO.
441 E. Ohio St.

Reikalinga Moteriškių
Kaurų Išdirbimo Įstaigoje.
Geras Atlyginimas
Ir Darbo Sąlygos.
Pašauk Mr. SESSMAN
Lafayette 9600

Comptometer Operator
Tuojau Reikalingas.
5 Dienos Savaitėje.
Geras Atlyginimas.
1882 S. Normal Ave.
Pašauk Mr. Buikema, Can. 2611

Reikalingos Moterys
Prie Dėliojimo ir Rišimo Įvairių Dalykų. Lengvas Darbas.
Geras Atlyginimas.
Kreipkis Tuojaus.
Wilcox and Follett
1255 S. Wabash Avenue

Reikalingos Moterys
Prie Įvairaus Darbo
Čeverykų Gaminime.
Lengvas Užsiėmimas.
Geras Užmokesnis.
Kreipkis Tuojau į
Athletic Shoe Co.
918-934 N. Marshfield Ave.

TROKŲ VAIRUOTOJAI
Patyrę; Pageidaujami Nuo 18 iki 28 m. Turi Būti Atsakanti.
Geras Užmokesnis.
Kreipkitės Tuojau į:
CALIFORNIA BEVERAGE CO.
3030 W. Fillmore
Phone Kedzie 7100

STOCK MEN
Tuojau Reikalingi Gerai Žinomoj Firmoj. Geros Darbo Sąlygos ir Atlyginimas.
Kreipkis:
Wilcox and Follett
1255 S. Wabash Avenue

Hallicrafters Radio Co.
TUOJAUS REIKALAUJA
MOTERIŲ ir MERGINŲ
KAIPO
Staplers, Welders, Assemblers, Winders, Cable Workers
Inspectors. Gera užmokesnis pradiniams.
Daug Overtime. Pastoviai. Puikios Darbo Sąlygos.
Kreipkis Šiandie
2611 INDIANA AVE.

CLASSIFIED

Cabinet Makers
PATYRĘ
Nuolatinis Darbas
Geros Darbo Sąlygos
Pastoviai
Daug Viršlaikio.
Chicago Cabinet Co.
6108 West Grand Ave.

VYRAI
Nuo 18 iki 50 metų
Ryto ir po pietų šiftai
Mokame Overtime
Metiniai bonus ir atostogos
Ready Foods Co.
3636 W. 38th St.
Virginia 1940

VYRAI DEL
GENERAL FACTORY WORK
Patyrimas Nereikalingas
VALANDOS:
8 iš ryto iki 4:30 popiet ir 4:30 pp. iki 12:30 ryto
Pastovus Darbas Visiems Metams
SHOTWELL MFG. COMPANY
3501 Potomac Ave.

Automobile Construction Company Tuojau Paieško
Body and Fender Man
Geras Atlyginimas Tinkamam Vyrui. Kreipkis Tuojau
Roosevelt Auto Rebuilding Co.
3016 W. Roosevelt Rd. or Phone Sacramento 0660

STOP and SHOP
Reikalauja Vyrų ir Moterų
Waitressess-Stock Men-Porters
SALES PEOPLE — EGG HANDLERS
Nuolatinis Darbas — Hospitalizacija — Puikus
Atlyginimas Pradžiai. Randolph 8500
Kreipkis 30 W. Washington

SEARS
TURI PILNAM LAIKUI DARBO DEL
MERGINŲ ir MOTERŲ
Typists, Clerical, Index Clerks, Order Fillers, Billers, Key Punch Operators, Stenographers
Comptometer Operator
Tuojaus Duodamos Discount Privilegijos
SEARS ROEBUCK & CO.
Kambarys 15 — Administration Bldg.
925 So. Homan Avenue
Valandos kasdien 8—4:30 popiet
Šeštadieniais iki pietų.

KARO VETERANAI DARBININKAI
"Pasirink Pastovų Darbą Šiandien Pas"
SPIEGEL'S
VYRAI
Warehouse Stock Men; Packers; Order Fillers; Receivers;
Mill Wrights; Furniture Refinishers; Cabinet Makers.
Daugelis Darbų Nepatyrusiems.
MOTERYS
Packers; Order Fillers; Clerks;
Typists ir Daug Kitų Darbų.
Dabar Yra Laikas - Kreipkis Šiandie
SPIEGEL Inc.
1038 West 35th Street
Employment Office Atdaras nuo 8 iki 5 popiet
šeštadieniais 8 iki 2 popiet.