SANDARA

THE LEAGUE

LITHUANIAN NEWSPAPER

SANDARA
Published by the
Lithuanian National League
of America
Consisting of 100 Branches Located
in all Principal Cities of the
United States
Adv. Agency — [illegible]
840 W. 33rd St., Chicago, Ill.
Yards 4789

METAI XXXIII — PENKTADIENIS, SPALIŲ-OCTOBER 17 D., 1947 M. — No. 42

Reikalauja Prašalinti Sovietus Iš Lietuvos Teritorijos

Gruožai

Rašo V. G.

KĄ PASKELBĖ J. BYRNES BANDO NUSIKRATYTI DIDIEJI ŽMONIŲ PRIEŠAI.

Buvęs valstijos sekretorius J. Byrnes šiomis dienomis išleido į pasaulį savo knygą "Speaking Frankly", kurioje jis atpasakoja įvykius nuo Jaltos konferencijos iki savo pasitraukimo iš departamento.

Ši knyga, beabejo, suįdomins visą Ameriką ir pagelbės aiškiau suprasti dabartinius politinius ermiderius. Čia verta suminėti vieną, kitą p. Byrnes išvadą. Anot jo, Molotovas padarė didelę klaidą 1940 metais vykdamas į Berlyną ir pareikalaudamas Hitlerio pavesti Sovietų kontrolėn Balkanus, Vengriją, Švediją, Persiją, Dardanelus, visą Lenkiją ir pan.

— o —

Hitleris atsisakė tą viską atiduoti Maskvai ir tuč tuojau pradėjo ruoštis karui. Kodėl gi p. Byrnes tokį Sovietų reikalavimą pavadino "major diplomatic blunder" — didele diplomatine klaida? Tur būt delto, kad tas pastūmėjo Maskvą į avantiurų kelią, kuris dar neužsibaigęs. Imperialistinė Sovietų politika gali privesti pačią Rusiją prie to, ką šiandie pergyvena Vokietija.

Knygos autorius taip pat aiškiai pabrėžia, jog Stalinas sulaužė Jaltos tarimus, primesdamas komunizmą okupuotoms šalims. Vėlionis Rooseveltas tą pastebėjo ir skundėsi Churchillui.

— o —

Bet dar įdomesni yra p. J. Byrnes patarimai šiam momentui. Jie yra sekanti: Jeigu Rusija nesutiks geruoju kraustytis iš Vokietijos, o paskiau ir iš kitų šalių, tai Jungtinės Valstijos, pritariant kitoms šalims, turi pavartoti karo jėgą, ypatingai atominę bombą.

Toks pareiškimas, pasiekęs Kremliaus viešpačių ausis, beabejo, sukels naują audrą piktžodžiavimų ir plūdimų prieš Jungtines Valstijas. Bet tokių audrų čia mažai kas paiso.

— o —

Australija ruošiasi atidaryti duris platesnei imigracijai. Kas mėnesį toji šalis įsileis tūkstantį tremtinių. Kiekvienas imigrantas galės pasiimti ir savo šeimą, o atvykęs į Australiją naudosis tomis pat progomis kaip ir vietiniai darbininkai.

Tuom tarpu Washingtonas šiuo žvilgsniu dar nieko neatliko. Priešingai, kongreso komisijos ir subkomisijos, kurios svarstė Strattono bilių, visiškai jį likvidavo ir patarė pavesti Jungtinių Tautų organizacijai "pasidalinti" tremtiniais. Reiškia, einama nuo Einošiaus pas Kaipošių...

— o —

Visose šalyse yra priimta atspausdinti prezidentų ir karalių "portretus" ant pašto ženklų. Jungtinėse Valstijose tuo būdu pagerbti visi prezidentai, išskyrus dviejų: Hooverį ir Trumaną. Tą galima išaiškinti tuom, kad jie yra gyvi.

Bet Jungtinės Valstijos panašiu būdu pagerbė ir visą eilę kitų draugingų šalių, padedant jų vardus pašto ženkluose. Bet Baltijos kraštai nesusilaukė tokios pagarbos ir ne vien delto, kad jie yra gyvi...

— o —

Štai atsirado didelis Lietuvos reikalų žinovas! Chicagos bolševikų "Vilnis" aną dieną paskelbė, jog kokiam tai "El.. El.. Distų" susirinkime kalbės V. Andriulis apie prieš-karinę ir dabartinę Lietuvą. Medžiagą jis surinkęs iš neperseniai gautos literatūros iš Tarybų Lietuvos.

Begalo patikima medžiaga! Tą juk pagamino neklaidingas bolševikų propogandos malūnas Maskvoje ir Vilniuje!

— o —

Medicinos mokslas turi irgi savo galvosukių. Nors kaikuriose srityse daromas spartus progresas, vienok kitur mažai tepasijudinama pirmyn. Širdies liga, vėžio liga, vaikų paraližius, nervų pairimai pasilieka nepagydomomis. Tos ligos yra moderninės civilizacijos išvada ir tuom pat sykiu didžiausio mirtingumo veiksniai.

Dr. Grinius Vyksta Į Pittsburghą

Prakalbos ir Susipažinimo Vakarienė Buv. Lietuvos Prezidentui

ALT. Pittsburgho Skyrius savo susirinkime laikytam spalio 2 d., nutarė surengti Dr. K. Griniui prakalbas ir susipažinimo vakarienę lapkričio 9 d., Lietuvių Piliečių svetainėje, 1723 Jane St., S. S. Pittsburgh, Pa. Prakalbos prasidės lygiai 3-čią valandą po pietų ir į prakalbas nebus jokios įžangos.

Po prakalbų apie 6 val. vakare toje pačioje svetainėje yra rengiama susipažinimo vakarienė su buvusiu laisvos nepriklausomos demokratinės Lietuvos prezidentu. Vakarienės įžanga $2.00 ypatai.

Pittsburgho ir apylinkės lietuviams bus malonu ir įdomu girdėti kalbant ir arčiau susipažinti su tuo senuoju ir gal būt vieninteliu Lietuvos Aušrininku ir lietuvių tautos budintoju. Norintiems dalyvauti Dr. K. Griniaus vakarienėje patartina iš anksto užsisakyti vietas "Lietuvių Žinių" redakcijoje, Lietuvių Piliečių kliube, Lietuvių Mokslo Draugijos klube arba pas ALT. Pittsburgho skyriaus narius.

Visus ir visas širdingai kviečia ALT. Pittsburgho Skyriaus Valdyba:

Pirm. — J. B. Tamkevičia,
Sekr. — Š. Bakanas,
Ižd. — Jonas Grebliūnas.

Indijos Pranašas Gandhi Nenori Ilgiau Gyventi

Mahatma Gandhi, pradėdamas 79 metus, pareiškė jog jis nebenori ilgiau gyventi. Žudynės ir suirutės Indijoj, kurios dabar vyksta, jį giliai sujaudino ir pasak jo: "savo širdyje aš jaučiu diegiantį skausmą".

Kadaise milionai žmonių jo klausė ir sekė paskui jį kaipo teigingį pranašą. Dabar jis pasilikęs vienas, apgailėstaudamas indusų netoleranciją ir žiaurunus.

BLAST LEVELS FOUNDLING HOSPITAL . . . One of the more pitiful results of the tremendous explosion in Cadiz, Spain, when 2,500,000 pounds of explosives in the Cadiz arsenal and naval torpedo factory blew up was the destruction of this foundling hospital. In the foreground of the picture are some of the tiny beds of children who died in the disaster, which claimed more than 200 lives in the district and brought injuries to additional thousands.

Darbo Sekr. Padėjėjas J. T. Kmetz Kalbėjo Lietuvių Suvažiavime

Posėdžiaujant Amerikos Lietuvių Tarybai Washingtone, buvo atvykęs į susirinkimą John T. Kmetz, pagelbininkas Secretary of Labor prez. Trumano kabinete. Jis ragino visas tautines grupes jungtis į krūvą ir kovoti prieš komunizmą čia ir Europoje.

J. T. Kmetz yra slavokų kilmės, bet vedęs su lietuvaite iš Wilkes Barre. Jis yra labai simpatiškas žmogus ir gabus kalbėtojas.

Lodziuje Jau Pastatyta Aušros Vartų Koplyčia

Lenkai kaž kodėl pradėjo smarkiai populiarizuoti Aušros Vartų paveikslą, kurio originalas yra Vilniuje. Atimtose iš vokiečių žemėse steigiamos Aušros Vartų koplyčios. Neseniai tapo pranešta, jog ir Lodžiaus mieste, netoli Čenstakavos, lapkričio 17 dieną, š. m. bus iškilmingai atidaryta to paveikslo ir koplyčios reprodukcija.

Stebuklingąjį Dievo Motinos paveikslą nupiešė dailininkas Gienttowt-Dziewaltowski. Paveikslas bus įmūrytas taip, kad jį būt galima matyti ir iš oro. Sakoma, jog Lodziuje dabar gyvena apie 20,000 iš Vilniaus pasitraukusių žmonių.

Pirmiau Aušros Vartų Dievo Motina buvo vadinama "Lenkijos karaliene". Dabar politiniais sumetimais tas titulas praleidžiamas.

Negali Atprasti Nuo To Amato

Rugsėjo mėnesyje federalės valdžios agentai užtiko 459 mun šaino bravorėlius ir areštavo 538 asmenis. Atrodo, jog senesnių laikų įpročiai pasilikę žmonių tarpe.

W. Churchill Pasirodė Teisingu Pranašu

Jaltos Konferencijoj Atspėjo Bado Šmėklą

Iš buvusio valstijos sekretoriaus James F. Byrnes paskelbtų atsiminimų paaiškėjo vienas dalykas, kad W. Churchill tikriausiai atspėjo ateities įvykius. Jaltos konferencijoj, kuri įvyko vasario mėn., 1945 metais Stalinas ir dalinai Rooseveltas stovėjo už sunaikinimą vokiečių industrijos ir 10 bilionų dolerių kontribuciją. Churchil į tai atsakė:

"Prieš mane kyla vaizdas absoliučio badavimo Vokietijoje. Jeigu mes taip suparaližuosim vidujinę vokiečių ekonomiją taip kad 80 milionų žmonių badaus, tai nejaugi mes ramiai sėdėsim ir sakysim 'tegul jie miršta'."

Bet Churchil buvo nugalėtas ir turėjo pasiduoti kitiems. Vokietija buvo nuskirta pasilikti tiktai farmerių kraštu, be pramonės.

Maskva Bando Atstatyti Vokiečių Militarizmą

Plačiai skaitomas Amerikoje žurnalas "Saturday Evening Post" aprašė kaip Maskva stengiasi išnaudoti vokiečius savo tolesniems agresingiems tikslams. Sovietai jau turi sudarę vokiečių generalinį štabą iš buvusių Hitlerio karo vadų. Sovietų pusėje yra sutverta "laisvų" vokiečių armija, siekianti kelių šimtų tūkstančių vyrų. Toji armija sudaryta iš buvusių karo nelaisvių.

Tos vokiečių kariuomenės uždavinys bus užimti visą Vokietiją ir išvien su rusais pulti anglus ir amerikiečius. Prancūzai jaučia tą naują pavojų ir už tai dabar glaudžiasi prie Amerikos.

Kinų kalbą vartoja 480 milionai žmonių.

Įvairių Grupių D. P. Vokietijoj Leidžia Bendrą Laikraštį

Neseniai amerikiečių okupacinėj zonoj Vokietijoje pasirodė bendras visų tremtinių grupių laikraštis "Svetimam Krašte". Prie jo išleidimo prisideda lietuviai, latviai, estai, lenkai, jugoslavai, ukrainiečiai ir rusai. Redaktoriu paskirtas lietuvis Andrius Rudis.

Kiekviena grupė turi savo skyrių, savoj kalboje, o paskiau yra anglų yra anglų kalba skyrius, kuris informuoja valdžios žmones apie tremtinių reikalus. Neužilgo manoma įsteigti ir "Centralinį Visų Tautinių D.P. Grupių Komitetą", kuris veiktų prie amerikiečių karinės ir civilinės valdžios Frankforte.

Chicaga Visgi Pralenkė Ir Milžiną New Yorką

Ką Chicaga atliko į vieną dieną, to negalėjo atlikti New Yorkas į tris dienas. Chicagoje lietuvių šelpimo reikalams sukolektuota apie $15,000, tuom tarpu kaip New Yorke, pasauliniam bankų centre, sudėta vos $9,000.

Tuom tarpu lietuviai gana gausiai aukoja kitiems, bet kuomet mes ko nors paprašom ir labai retai, tai kiti neatkreipia dėmesio.

Iš to mes turėtumem pasimokinti ateityje.

Šveicarai Spėlioja, Jog Gali Kilti Naujas Karas

Londonas. — Anglų žinių agenturos "Reuter" korespondentas praneša iš Genevos, jog Šveicarija ruošiasi naujam galimam karui tarp rytų ir vakarų. Šveicarijos parlamentas svarsto sudarymą didesnių maisto atsargų ir supirkimą žalios medžiagos, kurios nebūtų galima gauti kilus konfliktui.

RAŠTE VALSTIJOS SEKR. MARSHALL IŠKELIAMA LIETUVOS TRAGEDIJA

Įvertina Iki Šiolei Atliktus Valdžios Žingsnius

Amerikos Lietuvių Tarybos memorandumas įteiktas mūsų valstijos departamentui skamba sekančiai:

The Hon. George C. Marshall
Secretary of State
Washington, D. C.

Sir:

The Lithuanian American Council, at its annual meeting held at the Statler Hotel in this capital city on the 9th and 10th of October, 1947, unanimously voted to express its gratification over the salutary foreign policy reinvigorated and consistently pursued by you.

Specifically, this Council endorses your European recovery plan predicated upon the self-helping efforts of the peoples concerned: your vigorous Mediteranean and Korean policies; your strenuous efforts of peace building on the war-torn continents of Europe and Asia; your initiative for stregthening the United Nations.

Finally, we are grateful for your consistent adherence to the policy of non-recognition of the Soviet annexationist claims regarding Lithuania, Latvia and Estonia, laid down in the momentous policy declaration of July 23, 1940.

At the same time, we wish to call your attention once more to the tragic situation of the Baltic peoples — our own kith and kin.

While the United Nations is discussing genocide prevention, the totalitarian Soviet regime is continuing its policy of oppression and extermination of the indigenous Lithuanian, Latvian and Estonian population.

With the world's attention focused on the Balkan events, the statesmen overlook the deplorable armed and passive resistance of the Baltic peoples.

While human rights are discussed on a platonic level in the United Nations Committees, Baltic political refugees in Western Germany, Austria, Italy and Denmark, continue to suffer as a rightless and voiceless mass of pariahs, without a voice in the IRO in the determination of their immediate future and in the conferences vitally affecting their occupied homelands.

Mr. Secretary, we believe that the time has come for you to assert American leadership in initiating international measures for the liberation of the Baltic nations. Two and a half years have already passed since the military victory was forged under your guidance.

A passive policy of non-recognition of the fruits of the Soviet aggression against its good Baltic neighbors must give place to an active policy of enforcement of the principles of the Atlantic Charter, the Yalta declaration to liberated European Peoples, the United Nations Charter and International Bill of Rights.

We would greatly appreciate an indication of your policy regarding each of the suggestions advanced herein.

Respectfully yours,
The Lithuanian Am. Council

Leonard Šimutis, President
Dr. P. Grigaitis, Secretary
M. Vaidyla, Treasurer.

Maskva Siulo Anglams 50 Metų Sutartį

Londonas. — Anglų parlamento atstovams viešint Maskvoje įvyko pasikalbėjimų su Molotovu apie anglų-sovietų santykius. Molotovas pasiūlęs pratęsti draugiškumo paktą iki 50 metų ir tuom pat sykiu sutiprinti prekybinius ryšius.

Atrodo, jog sovietų diplomatai dar sykį bando atitraukti Angliją nuo Jungtinių Valstijų. Maskvos spauda ir radio palyginamai švelniai atsiliepia apie anglus.

Vokiečių Komunistai Atidaro Savo Kortas

Berlyne išeinas laikraštis — "Der Abend" įdėjo nutarimą taip vadinamos "socialistų vieningumo" partijos Turingijoj, Vokietijos provincijoj. Rezoliucijoj pasakyta:

"Mes siekiame kad sovietų zona Vokietijoje būtų inkorporuota į Sovietų respublikų sąjungą ir įvykinimui to tikslo mes pradėsime stiprią kompaniją..."

Didelių pastangų čia ir nereikia. Užtenka Stalino žodžio ir viskas bus atlikta. Ar ne panašiai buvo su Baltijos kraštais?

P-nia Devenienė Grįž Pabaigoje Lapkričio

Išvykusi į Europą tremtinių reikalais, Amerikos Lietuvių Tarybos igaliotinė p-nia A. Devenienė apvažinėjo daugelį stovyklų, aplankė daug įvairių valdiškų įstaigų ir dabar ruošiasi grįžti pabaigoje lapkričio mėnesio.

Pakeliui ji žada sustoti Londone pasitarti su Kanados, Australijos ir kitų dominijų atstovais imigracijos klausimu.

J. V. gyventojai kas met išperka 225 milionus knygų.

SANDARA

THE LEAGUE

LITHUANIAN NEWSPAPER

LITHUANIAN WEEKLY NEWSP9PER
Published Every Friday by the
LITHUANIAN NATIONAL LEAGUE of AMERICA
General Office:
840 West 33rdrd St., Chicago Telephone YARds 4789

SUBSCRIFBTION RATES:
In The United States per year $3.00
In Canada and All Foreign Countries per year $4.00

Entered as second class metter OOTOBER 25th, 1929, at the Post Office at Chicago, Illinois, under the ACT of MARCH 3, 1879.

Sandara yra Savaitinis Laikraštis, ledžiamas kas Šeštadienis
Sandara yra Organas Amerikos Lietuvių Tautinės Sandaros.
840 West 33rd St., Chicago, Illinois
UŽSAKYMŲ KAINA:
Suvienytose Valstijose metams $3.00
Užsienyje metams $4.00

Kol Saulė Užtekės, Rasa Akis Išės

Marshallo planas, kuris vadinamas "auksine uždanga" ir įvesti Amerikoje "pasninkai" yra skiriami sulaikymui bolševizmo vakarų Europoje. Tai yra apsigynimo priemonė, greitomis sugalvota ir paskubomis vykinama. Bolševizmas kaip kokia įsiūbuota ir Maskvos vėjų stumiama banga prasiveržė pro karišką liniją, einanti tarp Štetino ir Triesto ir peršoko per amerikiečių ir anglų okupacines zonas Vokietijoje. Komunizmas jau pasiekė Italiją ir Prancūziją ir grąsina sudoroti ten demokratines valdžias.

Sovietai ruošiasi paglemžti ir visą Vokietiją, bet tik skirtingomis priemonėmis. Vokietijoje jie kursto ne minias ir ne revoliucionierius, bet militaristus, kurie vokiečiams yra arčiau širdies. Iš buvusių vokiečių nelaisvių sudaryta jau pusės miliono vyrų armija, kurios priešakyje stovi atsidavę Stalinui vokiečių generolai, bet prie kurių budi sovietiška žvalgyba. Šios armijos uždavinys bus "išlaisvinti" Vokietiją ir pavesti ją bolševikų kontrolėn.

Apsaugojimui likusios Europos nuo komunizmo neužtenka diskusijų Jungtinių Tautų organizacijoje arba suteikimo finansinių paskolų atskiriems kraštams. Amerikos vyriausybė ir visuomenė turi stoti į atvirą, įdejinę kovą už žmonių laisvę ir demokratiją. Atlanto Čarterio principai privalo išnaujo praskambėti, o raudonoji priespauda ir teroras viešai ir griežtai pasmerktas.

Dabartinis svyravimas ir neaiškus nusistatymas veikia bolševikų naudai. Tai savotiškas "appeasmentas", kuris dar giliau pastumia Europą į bedugnę. Per keletą metų mes skelbėm, jog bolševizmo maras nesustos Baltijos kraštuose, bet veržis tolyn į vakarus. Daugelis tam netikėjo. Dabar jau aišku kaip diena, jog bolševizmas, o su juo ir sovietiškas totalitarizmas atsiduria prie Atlanto pakrančių. Visiems demokratijos gynėjams laikas sukilti ant kojų.

Unijų Vadai Grąsina Keršyti J. V. Kongresui

Didžiųjų darbininkų unijų vadai Amerikoje paskelbė, jog sekančiuose rinkimuose jie sumuš visus kongresmanus ir senatorius, kurie balsavo už Tafto ir Hartley anti-darbininkišką bilių. Amerikos Darbo Federacija ir CIO. jau pradėjo galąsti kirvius ir dalges tokiam kerštui.

Bet lengviau yra pasakyti, negu padaryti. Reikia atsiminti, jog Senate yra 68 atstovai, kurie parėmė tą bilių; Atstovų Bute tokių kongresmanų buvo 331. Taigi, įvykinus "apvalymą" pasiliktų Kongrese vos 28 senatoriai ir 140 kongresmanų. Tarpe pasmerktų likvidavimui yra 20 senatorių ir 106 kongresmonai iš pietų, kurių jokia jėga neišmes, taip kaip niekas negalės prašalinti republikonų kandidatų iš Vermont ir New Hampshire.

Tuo būdu p-nų Green, Lewis ir Murray grąsinimai neturi realio pamato. Nereikia irgi užmiršti, jog ne visi darbininkai balsuoja taip, kaip jiems diktuoja unijų bosai.

Priminimai Prez. Trumanui Apie Lietuvą

Amerikos Lietuvių Tarybos suvažiavime, kuris įvyko Washingtone, spalių 9—10 dienose, buvo nutarta pasiųsti prez. H. Trumanui tokio turinio rezoliucija:

"Plenary Annual meeting of the Lithuanian American Council in today's first session at Statler Hotel, Washington, D. C., extends its collective greetings to you Mr. President and pledges its full cooperation and support of your leadership in the battle for justice and peace. Your fellow citizens represented in this coalition council respectfully suggest that the American delegations to the United Nations and peace conference on Germany consider this the opportune moment to request an end to Sovīet occupation of Lithuania, Latvia and Estonia, and the restitution of the human rights and untrammeled sovereignty of the peoples of those countries which are now subjected to genocide treatment at the hands of the Russian occupational regime."

Kaip matome, svarbiausi punktai šioje rezoliucijoje yra: 1) užgirimas ligšiolinio prez. Trumano nusistatymo kovoje už teisingumą ir taiką, 2) prašymas kad Amerikos delegacija taikos konferencijoje ir Jungtinių Tautų organizacijoje stovėtų už paliuosavimą Lietuvos, Latvijos ir Estijos iš sovietų okupacijos, 3) kad mūsų vyriausybė pasmerktų dabartinį lietuvių tautos žudymą. Visi šie reikalavimai yra skubūs, teisingi ir pamatuoti.

Apžvalga...

KAIP MASKOLIAI "ŠVIEČIA" LIETUVOS ŽMONES

Vilniuje išeinanti bolševikų "Tiesa" rašo:

"Vienas iš pačių svarbiausių uždavinių ūgdant mūsų kultūrą yra pilnutiniai pasukti mokslą marksizmo-leninizmo keliu, rūpestingai ir nenukrypstamai ūgdyti mūsų jaunuomenę visose mokyklose Lenino-Stalino idėjų dvasia. Mūsų mokyklos turi tapti ištikrųjų tarybininių kadrų kalvėmis, kurios paruoštų teisingai politiškai išprūsintus ir aukštai kvalifikuotus mūsų kultūros darbuotojų kadrus Bolševikų partijos ir didžiojo Stalino vadovaujami tikrai vesime lietuvišką kultūrą į naują suklestėjimą".

Čia prasme smarkiai dirba kaikurie vertėjai, ruošdami spaudai sekančius sovietų literatūros veikalus:

Stalinas — "Apie Leninizmo Pagrindus" — tiražas 10,000 eg.

Stalinas — "Apie kaikuriuos Bolševikų Istorijos klausimus" — tir. 10,200 egz.

Stalinas — "Apie Didįjį Tarybų Sąjungos Tėvynės Karą" — tir 10,000 egz.

Kalininas — "Lietuvių Tauta Naujuoju Keliu".

Genkina — "Tarybų Socialistinių Respublikų Įsikūrimas".

Misakova — "Stalino Konstitucija ir Tarybinis Jaunimas".

Taigi, matote, kokių svarbių veikalų susilaukia lietuvių literatūra! Skaityk ir norėk!

ATSTATYMAS JAPONIJOS... PRIEŠ SOVIETŲ RUSIJĄ

Amerikiečių savaitraštis — "Newsweek" tikrina, jog gen. MacArthur bando atstatyti Japoniją ne tik ekonominiai, bet ir militariniai. Girdi, japonų armija, vadovaujama amerikiečių karininkų, galėtų užimti visą rytinę Aziją iki Baikalo ežero. Tuom tarpu pati Japonija būtų saugojama Jungtinių Valstijų laivyno ir aviacijos.

Realiai žiūrint, tame nebūtų nieko nuostabaus. Sovietų Rusija organizuoja čechų, lenkų, bulgarų ir net vengrų bei vokiečių armijas prieš Jungtines Valstijas, tai kodėl pastarosios negalėtų panaudoti japonų?

Buvęs karo sekretorius Patterson, rašydamas Hearsto žurnale "Cosmopolitan" primena, jog trečias pasaulinis karas jau prie durų ir jog New Yorko miestas gali tapti antruoju Pearl Harbor. Tuo klausimu jis rašo:

"Nežinome kada įvyks ataka. Žinome tik, jog smūgis bus duotas be įspėjimo. Paskui jį seks kiti su intensyvumu, kurio negalime įsivaizduoti..."

Šie visi įspėjimai nėra daromi šiaip sau. Stalinas, kaip ir Hitleris, bandys apsidirbti su savo oponentais kol dar visiškai nepaseno pertvarkyti savaip pasaulį.

KORPORACIJŲ IR DARBININKŲ UŽDARBIAI

Surinktos statistikos rodo, jog pirmoje šių metų pusėje didesnės korporacijos pelnė 50 nuošimčių daugiau, negu tuo pat laiku pereitais metais. Tuom tarpu darbininkų uždarbiai, vidutiniai imant, pakilo 25 nuoš.

Taigi už dabartinę brangenybę nėra kalti vien darbininkų reikalavimai didesnio atlyginimo. Gamintojus apėmusi karštligė kuodaugiausiai prisiplėšti yra tikroji brangumo kaltininkė.

KLAUSIMAI, KURIE BUS REIKALINGI IŠAIŠKINTI

South Bostono "Drabininkas" neseniai paskelbė tokią informaciją:

ALT. dar kartą pakartojo kvietimą kitų grupių į vieningą darbą. Taip vadinamieji tautininkai pasiskelbė spaudoje, kad jie vienbalsiai nusitarė dėtis į ALT kaipo ketvirtoji grupė. Tačiau oficialiai apie tai nepranešė A. L. Tarybai.

Taigi ALT įpareigojo egzekutyvį komitetą dar kartą atsiklausti tautininkų organizacijos viršininkų ar jie yra padarę nutarimą įeiti į Tarybą ir kokioms sąlygomis?

Jeigu to "ketvirtoji" grupė ištikro nori bendrai dirbti Lietuvos išlaisvinimo srityje, tai durys į Amerikos Lietuvių Tarybą jai bus atviros. Bet jeigu bus bandoma tik manevruoti ir kalbėti vieną, o daryti kitą, tai teks paabejoti ar kas nors gero iš to išeis.

Tarpe Dailininkų

Vienas dailininkas giriasi kitam:

— Kai aš nupiešiau gėles, tai jos buvo taip naturalės, kad žiūrėtojai uostydavo audeklą.

— Tai niekis — aiškina antras — kai aš nupiešiau vienam klijentui šunį, tai jo namuose ėmė dingti dešra!

Pas Močiutę

Kai aš buvau mažutėlė,
Man mylėjo motinėlė.
Kai truputį paaugėjau,
Motinytei nusidėjau.

Aš delto jai nusidėjau,
Kad berneli pamylėjau.
Ji ne sykį mane barė,
Į darželį man išvarė.

Aš darželį nuravėjau,
Su rūtelėmis kalbėjau:
"Pasakyk, meili rūtele,
Ko gi kalta aš mergelė?

"Ko močiutė taip rustauja;
Mano širdžiai prieštarauja?
Aš jį myliu tiktai vieną,
Apie jį mąstau kasdiena...

Ir atsakė jai rūtelė:
"Negriaudinkis tu, mergele!
Taip jaunutė tu esi;
Vėliau laimę atrasi...

"Baigk užaugti pas motužę,
Pasikeis ir jos širdužė;
Laimės tau nepavydės
Ir berneliui pažadės..."

Pažanga

— Šviesa lekia 300,000 kilometrų greitumu į sekundę.

— Kodėl tik tiek? — atsiliepia Piperman. — Dabar juk susisiekimas visur greitėja.

PER MANO KOŠTUVĄ

Bankas yra vieta kur gali pasiskolinti pinigų tie, kuriems pinigai nereikalingi.

Bolševikų laikraštis Chicagoje aną dieną pranešė kas kokias roles pildys operetėje "Birutė". Girdi:

"P. Kriaučiūnas, kuris pasižymėjo savo narsumu keliose operetėse, bus Lietuvos Kunigaikštis Kęstutis."

Iš tikro, tai reikia didelio narsumo... imtis tokių rolių, kurių negali atlikti. Stalino ar Molotovo rolės jiems kaip tik pritiktų.

Buvęs valstijos sekretorius J. Byrnes dabar siūlo ir su ginklu rankoje vyti lauk rusus iš rytinės Vokietijos.

Bet kodėl neišvyti ir iš Baltijos kraštų? Juk tai yra pakeliui į Maskvą!

Sakoma, jog Worcesteryje, Mass. lietuvis kandidatas į aldermanus — Juozas J. Grigaitis pralenkė airį F. P. Sweeney 400 balsų.

Tai bent atėjo laikai! Lietuvis ima viršų ant airio politikoje!

Neseniai buvo pranešta, jog tulas Mike Sivak, Mahanoy City, Pa. gyventojas, nugriaudamas seną namą atrado cinko dežutę. Atidaręs ją surado 37 auksines monetas po 20 dolerių ir vieną 10 dolerių auksinę monetą. Visos jos buvo nukaltos 1870 metais.

Taigi, anais laikais žmonės buvo turtingesni negu dabar. Mes šiandie auksinių pinigų visai nematom, o seniau auksą mesdavo į "beizmentą".

Padalinimas Palestinos tarpe žydų ir arabų yra skaudus smūgis visai krikščionijai. Juk buvo laikai, kuomet vakarų Europa kraują liejo už išvadavimą Šventos Šventės.

Ne be pamato Maskva taip greitai užgyrė tokį padalinimą.

Vienas žmogelis nusiskundė: "Kai prez. Trumanas patarė mažiau valgyti mėsos ir paukštienos, aš su juo pilnai sutikau, bet kuomet jis nusprendė suvaržyti degtinės ir alaus gamybą, tai man atrodė nei šis, nei tas.

"Maistą galime atiduoti Europai, bet gėrimus vertėtų pasilaikyti sau."

Aišku, blaivas būdamas juk nesuprasi kas dedasi pasaulyje!

Sovietiška spauda nuolat kartoja buk Baltijos kraštų gyventojai entuziastiškai buvo nubalsavę prisidėti prie Stalino viešpatijos.

Jeigu taip ištikro būtų buvę, tai kodėl komunistai dabar masėmis veža lietuvius, latvius ir estus į Sibirą, o jų vieton atgabena rusus?

Išminčių knygose yra užrašyta:

"Rupus priešo žodis sukelia juoką, o paeinąs iš draugo — liūdesį.

— Žinai, Antanas labiau mėgsta golfą lošti, negu valgyti.

— Nieko nuostabaus. Jo žmona yra geresnė golfo lošėja, negu valgių gamintoja.

Medis "Artocorpus" pagamina vaisių, kuris panašus į mūsų duoną. Vaisius sveria nuo 2 iki 5 svarų. Padžiovinus jį saulėje gaunasi nebloga duona.

Lietuvos Jaunimas Sveikina

Susivienijimui Lietuvių Amerikoje

Tautiniai demokratinė lietuvių tremtinių studentų dalis Vakarų Europoje — studentai varpininkai, 1947 m. rugpiūčio 23 — 24 d. susirinkę į savo antrąjį metinį suvažiavimą Pietų Vokietijoje, nuoširdžiai sveikina garbingąjį jubiliatą Amerikos Lietuvių Susivienijimą, šiais metais švenčiantį savo 60 metų veiklos sukaktį.

Jūsų susivienijimas pirmasis pradėjo burti lietuvius išeivius Amerikoje į aktyvią kovą prieš carizmą už Lietuvos laisvę, Jūsų susivienijimas ir dabar tebėra pirmose kovotojų eilėse už Lietuvos nepriklausomybės atstatymą, kovodamas dar prieš žiauresnę svetimos totalinės diktatūros okupaciją.

Anais laikais Jūsų susivienijimas pirmaasis įvedė vadinamuosius "tautinius centus" Lietuvos laisvės kovai paremti, dabar gi Jūsų susivienijimas įsteigė emigrantų fondą tremtiniams padėti.

Mes esame nepaprastai dėkingi Tamstoms už tai, kad lietuvių tauta, ypač tautiniai demokratiniai Lietuvos gyventojų sluoksniai, visuomet jautė aktyvę moralę tiek moralinę, tiek materialinę Jūsų Susivienijimo paramą, kuri ypač padidėjo dabar, kai žymi mūsų tautos dalis atsidūrė tremtyje nepaprastam skurde ir varge.

Anot lietuviškos dainos: vargas šakoja, vargas lapoja ir apie mus, studentus varpininkus, tremtyje, svetimoj aplinkoj, bestudijuojančius svetimuose universitetuose, bet tas vargas neįstengia palaužti mūsų jėgų ir pasiryžimo kovoti už Lietuvos nepriklausomybę ir siekti mokslo.

Linkėdami Tamstų Susivienijimui daug naujų dešimtmečių, studentai varpininkai kartu su Tamstomis džiaugiasi šiuo reikšmingu SLA. jubiliejumi.

Lietuvių Tremtinių
Studentų Varpininkų
Suvažiavimo Prezidiumas.

Kazys Vidikauskas Rašo Eiles Amerikos Lenkams

Atsiranda ir šiuo metu lietuvių, kurie rašo savo poetiškus kurinius lenkų kalba. Tokiu yra Kazys Vidikauskas, iš Philadelphijos. Jo eilės dažnai tilpsta lenkų spaudoje ir įsigyjo didelio populiarumo.

K. Vidikauskas iškelia ir šlovina įvairius lietuvių ir lenkų vyrus, primena vienų ir kitų "broliškumą". O rašyti jis turi gabumo.

Kai Moterys Tarpusavyje Kalbas

Viena moterėlė pasakoja kitai:

— Per keletą mėnesių nežinojau ką veikia mano vyras vakarais. Bet štai vieną sykį grįžtu namo anksčiau ir surandu jį sėdinti virtuvėje.

— A[illegible] kad Sovietų Rusijoj dantis traukią per nosį?

— Gali būti, nes žmonės ten bijosi praverti burnos...

GERA VIETA PELNINGAM TAUPYMUI

Pradėk taupyti šiandien ... nusipirkti naują namą ... Nuosavą bizį, automobilių ... Įsigyti finansinę atsargą ... Kiekvieno taupytojo taupiniai apdrausti iki $5,000 per Federal Savings and Loan Insurance Corp. Taupyk po truputį kas savaitę.

MUTUAL FEDERAL SAVINGS AND LOAN ASSOCIATION OF CHICAGO
2202 WEST CERMAK RD. CHICAGO 8, ILL.
JOHN J. KAZANAUSKAS, Pres. and Mgr.

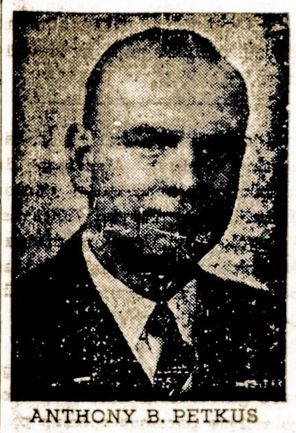

ANTHONY B. PETKUS

Nuliudimo Valandoj
Kreipkitės į
ANTHONY B. PETKUS
Laidotuvių Direktorius
DVI MODERNIŠKOS KOPLYČIOS JŪSŲ PATOGUMUI:
6812 So. Western Avenue, Chicago
Telefonas GROvehill 0142
1410 So. 50th Avenue, Cicero
Telefonas CICero 2109
Mūsų patarnavimas yra greitas, mandagus ir Jūsų finansiniam stoviui prieinamas.

Apie Ivairius Dalykus

Nelaimingas Nuotikis Tado Kasciuškos Gyvenime

Tado Kasciuškos kelionę į Ameriką paskatino vienas netikėtas smugis meilės reikaluose. Užbaigęs karinę akademiją Tadas Kosciuška buvo nusitaręs vesti Ludvika Sosnowską, turtingo aristokrato ir hetmano dukterį. Tačiau Ludvikos tėvas griežtai priešinosi tokioms vedyboms.

Įsimylėje nusprendė savotiškai apeiti tas kliūtis. Anksti rytą jiedu pabėgo iš hetmano namų. Senis Sosnowski, patyręs apie tai, didžiai įsiširdijo ir surinkęs būrį kareivių ėmė vytis pabėgusius. Pastarieji buvo užtikti vieno baudžiauninko gritelėje.

Liudvika buvo jėga įtraukta į tėvo karietą, o Tadą Kosciušką taip primušė, kad jis ilgokai gulėjo be sąmonės lauke. Senis hetmanas liepė sudeginti ir triobas, kurioje buvo jiedu pasislėpę.

Atsipeikėjęs Kosciuška pasiekė savo gimines ir ilgai netrukus apleido savo gimtinę ir išvyko į Prancūziją, o iš ten į Ameriką.

Rodos Bado Nėra, Bet...

Vienoje Pasaic, N. J. ligoninėje buvo padaryta operacija 19 metų mergaitei ir iš jos vidurių išimtas arbatinis šaukštukas šešių ir pusės colio ilgumo. Operacija atliko Dr. A. Randazzo. Mergina prarijo šaukštuką prieš mėnesį laiko, bet tėvai nenorėjo tam tikėti ir nesiskubino su operacija.

Ne Visi Pinigai Yra Jau Taip Atpigę

Šiandie daug kalbama, būk pinigai yra nustoję savo vertės. Bet ne su visais taip yra. Neseniai Buffalo, N. Y. buvo surengta numizmatikų paroda, kurioje pardavinėta retos monetos. Kadangi kainos buvo gana aukštos, tai pirkėjų atsirado labai mažai. Pav. 20 dolerių auksinė moneta nukalta 1860 metais parduota už $2,700; kita 1865 metų auksinė moneta $50 vertės parduota už $1,325.

Dabar reikia laukti kada mūsų paprastas doleriukas atgaus bent savo tikrąją vertę.

Amerika Negalinti Sulaikyti Karo

New Yorke išeinąs žurnalas "Modern Review", kurį išleidžia American Labor Conference on International Affairs, įdėjo ilgoką straipsnį, kuriame tarp kitko sakoma:

"Neapsimoka patiems save apgaudinėti ir vadovautis iliuzijomis. Karas iškils — ne dabar, bet už dviejų, trijų metų, o gal ir vėliau. Amerika ir Anglija negalės jo sulaikyti..."

Kiek Yra Indijonų Amerikoje?

Washingtonas. — Valdiškos įstaigos patiekia ne vienodą skaičių indijonų Jungtinėse Valstijose. Pav. Komercijos Departamentas sako, jog indijonų esama 333,000. Tuom tarpu Vidaus Departamentas tikrina, jog jų yra 393,000. Skirtumas, palyginamai, nedidelis.

Žinomas Rašytojas, Gimęs Lietuvoj, Pasimirė Hollywoode, Cal.

Neseniai Hollywoode, krutamų paveikslų centre, mirė žinomas rašytojas Samual Hofenstein. Jis buvo gimęs Lietuvoje, paskiau su tėvais atvyko į Ameriką ir apsigyveno Wilkes Barre, Pa. Paaugęs jis pradėjo rašinėti laikraščiam ir žurnalams.

Vėliau jis taip atsižymėjo, jog buvo pakviestas į Hollywoodą, gaminti veikalus del 20th Century Films ir buvo žinomas kaipo vienas geriausių rašytojų. Jis mirė širdies liga.

Diplomato J. Kajecko Sunelis Daug Kuom Atsižymi

Lietuvos atstovybės Washingtone sekretoriaus J. Kajecko sūnelis jau dabar atsižymi keliais atvėjais. Pirmiausiai jo paties vardas, kuris skamba: Gabrielius, Gediminas, Laimutis Kajeckas. Jo amžius, tai nieko ypatingo — vos sektyni metai. Bet jis yra gabus magikas ir padaro tokių štukų, kad ir krapštydamas galvą neatspėtum kaip tas atlikta.

Prieš kiek laiko jis buvo parašęs laišką kongres. Flood ir tas laiškas vėliau tilpo kongreso rekorduose. Prieš pereitus Naujus Metus Gabrielius, Gediminas, Laimutis (tai vis viena asmenybė) pasveikino visą Ameriką lietuviškai per krutamus paveikslus. Jo žodžiai buvo girdėti ir Chicagoje.

Šio jauno magiko ir diplomato motina p-nia Ona Kajeckienė yra kilusi iš Vilniaus miesto. Del to ir sūneliui patiekė ir Gedimino vardą.

Waterburio Lietuviai – Ypatingai Užinteresuoti Majoro Rinkimais

Pirmą antradienį lapkričio mėnesio Waterbury, Conn. įvyks majoro rinkimai. Lietuviai demokratai dabar laužo galvas ką čia daryti. Republikonų kandidatas Ray Snyder šiaip nebūtų pageidautinas, bet dalykas štai kame. Jis yra vedęs lietuvaitę Eleną Vasiliauskaitę.

Toji gi priklausė parapijos chorui, o dabar savo dukterį ir sūnelį leidžia į lietuvių parapijos mokyklą. Elena Snyder-Vasiliauskaitė dabar lankosi į lietuvių susirinkimus ir organizacijas ragindama balsuoti už savo vyrą.

Waterbury paprastai yra demokratų tvirtovė, bet valstija yra republikonų rankose. Republikonai pakenkė sau uždėdami "sales tax", kurie labai nepopuliarūs. Tačiau miesto administracija nieko bendro su tuom neturi ir į majoro balsavimus "sales taksų" klausimas neturės įtakos.

Taip Galėtų Būti

Mokytoja klausia Jonuko:

— Ar pasaulis yra plokščias ar apvalas?

— Nei vienas, nei antras — atsakė Jonukas.

— O koks gi jis yra?

— Labai ir labai suktas...

Iš visų gyvūnų liutas turi proporcionaliai mažiausią širdį.

Prancūzų medikališkas žurnalas praneša, jog Frankfurte, Vokietijoje gyvena moteriškė turinti du liežiuviu, bet ji negali ištarti nei vieno žodžio.

Pagerbė Lietuvos Garbės Konsulą Grant-Suttie

Kanadiečiai Pagerbė Didį Lietuvos Bičiulį

Toronto lietuviai suruošė spalių mėn. 4 d. labai gražų pagerbimą Lietuvos generaliniam konsului G. L. P. Grant-Suttie, dešimties metų iškonsulavimo proga. Pagerbime dalyvavo ne tik vietiniai, bet ir Montreal lietuvų atstovai. Abiejų kolonijų veikėjai sveikino konsulą, dėkojo jam už visokią pagelbą, linkėjo ilgų, ilgų metų ir nuolatinės tarnybos Lietuvai ir lietuviams; savo žodžius jie parėmė ir konkrečiais įrodymais: torontiečiai įteikė sidabrinę tacą, o montrealiečiai — Desk Set'ą, kombinuotą iš rašalinės ir lempos su elegantiška "žemai tuko" figura.

Oficialinius ir kolegiškus sveikinimus prisiuntė Lietuvos ministeriai Balutis ir Žadeikis; žodžiu sveikino Chicagos konsulas, p. P. Daužvardis. Pastarasis pastebėjo, kad Grant-Suttie yra brangus Lietuvai ir lietuviams ne tik kaipo konsulas, bet ir kaipo Lietuvos ir lietuvių didelis draugas ir prietlis.

Jis yra prisidėjęs ir prisideda prie Lietuvos reikalų ne tik darbu, bet ir pinigais: jis yra pagyvinęs Lietuvos sportą, pasiųsdamas sportuojančiam gimnazijų jaunimui čampioninę taurę; yra įsteigęs Vytauto Didžiojo Universitete kelias stipendijas ir sudaręs sąlygas lietuvėms slaugėms Anglijos įstaigose.

Be to, jis yra stipriai prisidėjęs prie įvairių kultūrinių lietuvių reikalų Kanadoje. Gi kiek liečia konsulatą ir konsulo darbą, tą sritį jau tenka vertinti nebe tūkstančiais, bet dešimtimis tūkstančių dolerių, vien tik išlaidomis, nekalbant apie asmens dešimties metų darbą.

Konsulas Daužvardis, be kitko, priminė Lietuvos dabartinę padėtį, ragindamas bendrai dirbti del Lietuvos išlaisvinimo, ir linkėjo gen. konsului Grant-Suttie švęsti 15 metų jubiliejų Laisvoje ir Nepriklausomoje Lietuvoje, kur jis būtų sveikinamas Lietuvos Prezidento ir Ministerių.

Ponia Daužvardienė reziumavo visus lietuviškus sveikinimus, pabrėždama reikšmę "bičiulio", kuris lietuvių terminologijoje turi labai gilią draugiškumo savoką ir kuris pirm. Indrelienės ir kitų kalbėtojų buvo adresuojamas konsului Grant-Suttie.

Tremtinių vardu sveikino konsulą p. Jurėnas, nesenai atvykęs iš Vokietijos, dabar gyvenąs ir dirbąs Montrealėje.

Gen. konsulas Grant-Suttie atsakė į sveikinimus ir linkėjimus lietuviškai. Savo tarnybą ir ryšius su Lietuva bei lietuviais nupiešė anglišką. Jis komplimentavo lietuvius už jų sumanumą, darbštumą ir dorumą; be kitko primindamas, Kanados lietuvių tarpe prasižengimas yra mažiausias iš visų tautų. Jis kvietė visus būti gerais lietuviais ir kanadiečiais; reiškė stiprią viltį, kad Lietuva savo nepriklausomybę atgaus ir vėl savarankiškai tvarkysis, taip kaip tvarkosi kitos laisvos valstybės.

Bankietas buvo suruoštas veikliųjų Toronto lietuvių moterų. Komitetui pirmininkavo p. Jokubynienė, jai sandarbininkavo pp. Indrelienė, Motiejūnienė, Mankienė, Dervinienė ir eilė kitų. Vyrai joms tik prigelbėjo vienam-kitam fiziniam darbe.

— Farmeris.

SLRKA. Puikiai Išpuošė Savo Patalpas

Wilkes Barre, Pa. — Susivienijimas Lietuvių Romos Katalikų Amerikoje pertaisė ir sumodernizavo savo ofisą. Įdėtos naujos šviesos, grindys ir visokie papuošimai. Tam tikslui išleista $8,500.

Šis susivienijimas taipgi pasekmingai įvykdė konversiją ir dabar stovi ant tvirtų finansinių pamatų. Jo prezidentas yra Leonardas Šimutis, o sekretiu William Kvietus.

Džiaugsmo Ašaros

Teisėjas: — Kaip tamsta išdrįsai bučiuoti tą merginą, o kuomet ji pradėjo verkti, pabučiavai dar kartą.

Kaltinamas: — Maniau, jog ji apsiverkė iš džiaugsmo.

Trumpa Liaudies Pasakaitė Apie Pupos Nuotikius

Šiaudelis, Žarija ir Pupa

Sykį rengėsi senelė virti pietus. Dedant pupas į puodą, viena išsprūdo pro pirštus ir nuriedėjo žemėn. Kai senelė ėmėsi kurti ugnį, vienas šiaudelis iškrito iš rankų ir nupuolė netoli pupos. Netrukus iš ugnies iššoko žarija ir atsirado šalia jų. Ši pirmutinė ir paklausė: "O iš kur judu čia atsiradota?" Pupa tuoj atsakė: "Mane būtų senelė puode į košę suvirus, jei nebūčiau čia atšokusi." — "Mano broliai irgi jau sudegė", — paaiškino šiaudelis, "tik aš vienas pasprukau iš senelės rankų ir išsigelbėjau." Žarija taip pat pasakė: "Būčiau į pelenus pavirtusi, kaip ir kitos mano seserys, jei nebūčiau laiku iš ugnies iššokusi." — "Ką dabar veiksime?" paklausė pupa. — "Einame į pasaulį pasižmonėti. Gal kitur žmonės geresni, mūsų neskriaus", pasiūlė žarija. Visi su tuo pasiūlymu sutiko. Taip ir iškeliavo.

Ėjo, ėjo ir priėjo mūsų keleiviai upelį. Vandens nedaug, bet pereiti niekaip negalima. Sustojo visi trys ir galvoja, kas daryti. Tada šiaudelis draugiškai pasiūlė: "Aš gulsiu skersai upelio ir būsiu lieptas. Taip jūs per mane ir pereisite į kitą pusę." — "Gerai", pritarė jam ir aniedvi. Vos tik šiaudelis atsigulė, žarija, būdama karšto būdo, pati pirmoji ėmė žengti šiaudeliu. Bet ties viduriu ji stabtelėjo pažiūrėti, kaip srauniai vandenėlis teka. Tuo tarpu šiaudelis nuo jos užsidegė, lūžo pusiau, ir juodu abu sukrito į upelį. Taip ir prigėrė.

Pupa, sėdėdama ant kranto, matė juodu skęstant. Jai pasidarė smagu, kad ji pati išliko gyva, ir — ėmė juoktis. Taip smarkiai kvatojo, kad net šonas perplyšo. Tada ji ėmė verkti. Ėėjo pro šalį siuvėjas. Paklausė: "Ko verki, pupele?" — "Štai, šonas trūko, kas dabar bus?" dejuoja ji. "Aš tau susiūsiu, bet tuo tarpu turiu tik juodų siūlų." Siuvėjas užsiuvo pupai šoną, bet juodais siūlais, todėl jos šone dabar visada tamsi siūlė matyti. — Tautosaka.

Belgijoj iškasama 25 milionai tonų anglies į metus.

Senas braška, jaunas lūžta.

KIEKVIENĄ ŠEŠTADIENĮ

DANGIŠKA ŠVIESA

LIETUVIŲ KRIKŠČIONIŲ RADIJOS VALANDA

10:15 val. vak.—WGES (1390 k.)

P. CONRAD
FOTOGRAFAS
Mūsų Studija Gražiai ir Moderniškai Įrengta
420 WEST 63RD STREET
Tel. Englewood 5883-5840

NAMŲ STATYMO KONTRAKTORIUS

STATOM VISOKIOS RŪŠIES NAMUS—
DIDELIUS IR MAŽUS.
Turime 18 Metų Patyrimą Namų Statymo Bizny.
Kreipkitės Prie Mūsų Del Apskaitliavimų ir Kitokių Informacijų.

B. R. PIETKIEWICZ & CO.
CONTRACTORS
REAL ESTATE
2555 W. 47th St.

So. Boston, Mass.
William's TAVERN
ir
RESTORANAS
HELEN TARUSHKA, Sav.
Visokie Gėrimai ir Skaniai Pagaminti Valgiai

$10,000.00 in ELECTRICAL APPLIANCE Awards
in the FALL SALUTE to ELECTRICAL LIVING CONTEST

FIRST PRIZE
CONSOLE TELEVISION-RADIO-PHONOGRAPH COMBINATION
Valued at $1000.00

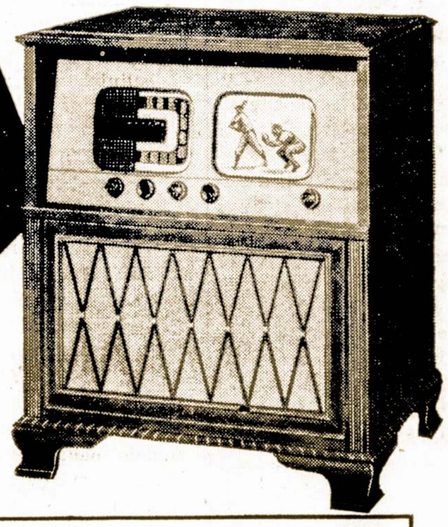

150 ELECTRICAL APPLIANCE AWARDS

Easy to Enter . . . Nothing to Buy
FINISH THIS STATEMENT IN 50 WORDS OR LESS:
"I want to live electrically because : : :

AMERIKOS LIETUVIŲ TARYBOS SUVAŽIAVIMAS - LABAI NAŠUS

Nutarta Tęsti Vajus Ir Sustiprinti Politinę Akciją Lietuvos Laisvei

Įteiktas Memorandumas J. V. Vyriausybei

Pereitą savaitę, spalių 9 ir 10 dieną Washingtone buvo sušauktas Amerikos Lietuvių Tarybos suvažiavimas. Posėdžiai buvo laikomi Statler viešbutyje. Dalyvavo šie nariai, arba jų įgaliotiniai: L. Šimutis, P. Pivarūnas, W. Laukaitis, Dr. P. Grigaitis, M. Vaidyla, P. Dargis, Dr. M. Vinikas, K. Jurgeliūnas, J. Laučka, kun. J. Balkūnas, kun. F. Juras, p-nia B. Pivarūnienė, p-nia P. Dargis, p-lė E. Mikužiūtė, A. J. Aleksis, S. Michelsonas, J. Arlauskas, Jonas Grinius, W. Kvietkus, adv. J. Grigalius, K. Matuliauskas, Dr. P. Padalskis, adv. K. Jurgėla, p-lė M. Kižytė ir kiti.

Posėdį atidarė pirmininkas L. Šimutis, paaiškindamas šio suvažiavimo tikslą ir perskaitydamas darbų tvarką. Ekzakutyvio Komiteto vardu raportus išdavė sekretorius Dr. P. Grigaitis ir iždininkas M. Vaidyla. Po trumpų diskusijų raportai buvo priimti.

Lietuvos atstovas p. P. Žadeikis pasveikino susirinkusius ir papasakojo apie savo kelionę į Paryžių ir į tremtinių stovyklas Vokietijoje. Jo pranešimas buvo svarbus ir įdomus.

Svarbiausias dėmesis buvo nukreiptas į politinę akciją Lietuvos gelbėjimui, tremtinių klausimo išrišimui ir vajaus užbaigimui.

Kovoje už Lietuvos nepriklausomybę numatyta panaudoti visas galimas priemones. Lietuvos gelbėjimui vajaus tąsa prasidės su sausio 1 diena, 1948 metais. Visos kolonijos ir visi veikėjai bus kviečiami į talką. Pirmoje vajaus dalyje sukelta virš $100,000. Atsiekimui užsibrėžto tikslo dar reikalinga bent $150,000.

Tremtinių teisių gynimo reikalams ir jų įsileidimui į Jungtines Valstijas pašvęsta nemažai laiko. Nutarta šiuo klausimu pasitarti su BALF'u ir tam tikslui išrinkta komisija iš: kun. J. Balkūno, Dr. M. J. Viniko ir W. Kvetkaus. Pastarieji du atstovauja mūsų susivienijimus.

Dr. P. Padalskis pranešė, jog tautininkai esą pasirengę įstoti į Amerikos Lietuvių Tarybą. Po ilgesnių diskusijų nutarta pavesti Ekzekutyviam Komitetui užmegsti su tautininkais tiesioginius pasikalbėjimus jų įstojimo reikale.

Rezoliucijų komisija, kurioje įėjo: kun. J. Balkūnas, Dr. P. Grigaitis, Dr. M. J. Vinikas ir advokatas Kastas Jurgėla perskaitė sveikinimo raštą prez. H. Trumanui ir keletą rezoliucijų.

Į valdybą ir ekzekutyvį komitetą išrinkti šie asmenys: pirm. L. Šimutis, vice-pirmininkai: W. Laukaitis, P. Pivarūnas, Dr. A. Montvidas, adv. J. Grigalius; sekretoriu Dr. P. Grigaitis; iždininku M. Vaidyla; iždo globėjais: Dr. M. J. Vinikas, W. Kvetkus ir J. Stilsonas.

Suvažiavimą įvairiais protarpiais sveikino atstovybės sekretorius J. Kajeckas, darbo sekretoriaus pavaduotojas John T. Kmetz, Dr. P. Padalskis ir telegramomis įvairios tremtinių grupės. Amerikos Lietuvių Tarybos atstovė, lankanti stovyklas, taipgi prisiuntė savo sveikinimą ir vertingų pranešimų.

Suvažiavimas baigėsi gražioje ir harmoningoje nuotaikoje, sugiedant Amerikos ir Lietuvos himnus.

New Britain,

Netekus Žmaus Veikėjo Jono Petkevičiaus

Jonas Petkevičius, geras sandarietis, po sunkios dviejų metų ligos mirė spalių 4 d., 1947. Vėlionis Jonas Petkevičius dar jauno amžiaus atsiskyrė iš mūsų tarpo. Jis yra kilęs iš Vilniaus krašto; buvo pavyzdingas lietuvis ir prieš pat mirtį teiravosi apie Lietuvą, nes ji jam buvo arti širdies.

J. Petkevičius išaugino savo šeimą lietuviškoje dvasioje — trys dukterys mokėjo gražiai lietuviškai kalbėti.

Vėlionis priklausė prie daugelio draugijų: SLA. 34 kuopos, ALT. Sandaros 32 kuopos ir prie Lietuvių Piliečių Pašalpinio Kliubo. Pirmiau daug darbavosi Vilniaus Vadavimo Sajungoje, ir buvo jos iždininkas, paskiau Lietuvos Rėmėjų Sajungoje, visuomet prisidėdamas darbu. Jis priklausė ir prie Varpo Dramatinio Klubo. Taip pat daug metų veikė Lietuvių Draugijų Sąryšyje.

Mielas Jonai! Mes visi apgailėstaujam tavo mirtį, bet nieko negalima padaryti, kad atitaisyti tą smūgį. Jonai, ilsėkis Dėdės Samo šaltoje žemelėje, o mes tavęs ilgai nepamiršime, nes mums primins tos valandos, kurias drauge praleidome.

Laidotuvės įvyko spalių 7 dieną iš Šv. Andriejaus bažnyčios, kur iškilmingas mišias atlaikė kunigas Penkus, o į kapus palydėjo kun. Matutis ir gražius pamokslus pasakė. Laidotuvėmis rūpinosi Venckūnas. Palaidotas Šv. Marijos kapinėse.

Palieka nuliūdime jo žmona ir trys dukterys, ištekėjusios, 3 ženta ir 3 anūkai.

— Geras Draugas.

:-: Birutė :-:

Winnie Is With Us

A head of flaming dark red hair, eyes of a dark nature, a few freckles, a radiant smile and who do we have? Why, Winnie Kubilis of course. There has been much excitement for Winnie, for she is a gal from England, who is doing everything possible in making the readjustments that are necessary, when one is so far from home.

Winnie loves America and thinks the people are wonderful. Winnie is married to one of our good-long-standing member, Al Kubulis.

Winnie had decided she would like to attend chorus rehearsals along with her husband on Friday evenings. It is remarkable how Winnie has taken to the Lithuanian language and does very well in the pronunciation of the words, and she does have a sweet soprano voice.

Winnie with a straight forward air and proundness is loved by all at Birute, and indeed we are proud to have a girl like Winnie with us.

Incidentally folks, Winnie and Al are to be remarried Saturday, October 18, 1947 in order that there faith may recognize the marriage. Good luck to both of you. — M.M.P.

Stalino Studentams

"Učitelių" Sujudimas

Velnio sekėjai smarkiai bėgioja,
Mitingus šaukia, mokyklas kuria.
Visur vaikelių ieško, medžioja,
Aišku, kad savo jau nebeturi.

Bimbų, prusokų veislės nebliko,
O Skeberdytė neištekėjo.
Gimdų kontrolėj viskas sunyko,
Ir kupiškėnas jau susenėjo.

Tad kitų vaikus gaudo, vilioja,
Saldainius siūlo, kad primasinti.
Mitingus šaukia, ieško zilioja,
Mat stalinizmą nori mokinti.

Čiupt už pašonės — nėra žvangučių,
Ima kišenės jau džiova sirgti.
Ką dabar duosim del tų vaikučių?
Aišku, saldainių — nėr už ką pirkti.

Lept iš pakampio dvidolerinė,
Staiga ant stalo priešais nukrito.
Tai tik pradžia dar, ne paskutinė.
Net siauros akys plačiai nušvito.

Draugija mūsų tai paaukauja,
Pasididžiuodams mūlgis sušuko.
Čia bus saldainių ne viena sauja
Ir del Mildutės ir del Algiuko.

"Učyti" draugės pasižadėjo,
Stalino kūrsus malonės vesti.
Pradžia mokyklos tad užsidėjo,
Dabar vaikučių bereikia rasti.

Aiškus mums yra jų mokslo siekis,
Nerūpi skiepint jiems lietuvybės.
Į Kremlių kelias jų nusidriekęs.
Jie akis kreipia į raudonybę.

Tėvai suraskim, neapsivilkim.
Jų mulkinyčias reik ignoruoti.
O agentėliams stuburgėn spirkim.
Gali į Kremlių sveiki važiuoti.

Prieglobstyj Kremliaus, Maskvos stalyčioj
Atgaus jie protą, kurį prarado.
Paklydę sūnūs jų kiaulinyčioj
Negavę ėsti, pastips iš bado.

-------- ------ — Perkūnas.

Vokiečių Jaunimas Vis Dar Šlovina Hitlerį

Londonas. — Anglų okupacinėje zonoje buvo įvesti kursai mokinti vokiečių jaunimą demokratiniai tvarkyti šalies reikalus. Tam tikslui anglai buvo įsteigę "jaunų miestų" valdybas, kurių nariai turėjo patys rišti įvairias ūkiškas ir administracines problemas. Nariams buvo duodami automobiliai, mokamos algos ir pan.

Laikui bėgant pasirodė, jog jaunieji vokiečiai tuojau pasiskyrė vadus, kurių aklai klausė ir ant "savivaldybės" sienų ėmė kabinėti užrašus: "Hitleris yra didžiausias žmogus visoj istorijoj". Po šių nepasisekimų, anglai atsisakė nuo "jaunų miestų" idejos.

Jam Tas Kenkia

— Būkite mielaširdingos, poniute, duokite ką nors vargšui bedarbiui. Gal galėtumet suteikti man porą senų čeverykų?

— Bet juk turite ant kojų beveik naujus...

— Taigi, del to ir prašau, nes jie man gadina biznį.

Augalai suteikia žmonėms 85 nuoš. maisto ir visus gėrimus: arbatą, kavą, vyną, alų ir degtinę. Taipgi ir 65 nuoš. drabužių.

Pypkiaus Pažiuros I Margą Pasaulį

Ne Tokių Inspiracijų Jie Laukia

Viena organizacija, laikiusi Waterbury, Conn. suvažiavimą vasaros metu, pasiuntė tremtinių laikraščiams nuotrauką savo bankieto šale blizgančių veidrodžių ir apkrautų stalų viešbutyje.

Kažin, kaip reagavo į tai suvargę ir išbadėję tremtiniai? Ar jiems tik nesuskaudėjo širdis, kad nuo tų turtuolių stalo jiems nenukrito nei vienas trupinys?

Uždarbiai Negali Privyti Kainų

Darbo sekretorius L. Schwellembach, kalbėdamas San Franciske, pareiškė jog per 15 pastarųjų mėnesių, darbininkų uždarbiai bando prisivyti kainas, bet negali.

Mano supratimu, tos lenktynės galėtų visai išnykti, jei plačioji publika nebandytų pirkti to, kas nėra taip reikalinga.

Štai Kur Išsiriš Didieji Šių Dienų Kivirčiai

Prie stebuklingo Dievo Motinos paveikslo Fatima, Portugalijoj, numaršavo 30,000 merginų. Jos meldėsi visą naktį už "teisingą ir tikrą taiką pasaulyje".

Atrodo, jog toji vieta Fatimoje sudarys didelę konkurenciją Jungtinėms Tautoms, New Yorke!

Pranašauja Greitą Atominį Karą

Kolegijos prezidentas Walter A. Bowers, iš Eureka, Kan. tikrina, jog atominis karas tarp Jungtinių Valstijų ir Rusijos iškils už poros metų.

Kaip tik Stalinas pasigamins atominę bombą, jis pirmiausiai paleis ją į Ameriką.

Bet kas atsitiks su Stalinu vėliau? Ar spėtų jis pasprukti į savo Kaukazą?

Viena Dūšia Dviejuose Kūnuose

Brooklyno bolševikai nusipirko didelį namą. Angliškai ir, be abejo, rusiškai jį pavadino — "Home for Lithuanian Workers, Inc.". Lietuviškai gi tas namas pavadintas daug skambesniu vardu — "Amerikos Lietuvių Kultūrinis Centras".

Bet tikrenybėje tai bus sovietiškos propogandos lizdas.

— Pypkius.

Kanados Politikas Apie Sovietų Rusiją.

Ontario provincijos premieras Geo. A. Drew, kalbėdamas į Kanados legionierius, pareiškė jog sovietiška diktatura yra piktesnė už Hitlerio.

Jeigu ne Stalino pagelba Hitleriui 1939 metais, Hitleris nebūt drįsęs pradėti karo.

— Jau tu visai užmiršai, jog esi man skolingas 25 dolerių...

— Ale kur tau! Aš to neužmiršiu iki pat mirties.

Sunkiau Yra Pabėgti Iš Baltijos Kraštų

Šveicarų laikraštis "Tie Tat" pastebi, jog iš trijų Baltijos kraštų, Lietuvoje eina smarkiausios partizanų kovos su bolševikais. Už tai ir deportacijos ten yra žiauresnės ir skaitlingesnės.

Pastaruoju laiku žymiai pasunkėjo pabėgimai iš Baltijos kraštų į Švediją. Kelias per Suomiją visiškai užblokuotas, nes suomių vidaus reikalų ministeris yra komunistas ir kiekvieną pagautą baltietį tuojau atiduoda į sovietų žvalgybos rankas.

Pasak to šveicaru laikraščio, rusai jau sudaro didžiuma Lietuvos gyventojų.

Farmieriai šiuo metu gauna 9.8 cento už kvortą pieno. Miestuose pienas parsiduoda po 21 centą už kvortą.

Vidutinis automobilio amžius yra 10 metų.

Apdrauda–Paskolos REAL ESTATE

Norėdami apdrausti savo nuosavybes, ar gauti paskolos, ar pataisyme savo namo kreipkitės į mano ofisą.

Esu pasirengęs visiems tinkamai patarnauti

August Saldukas
4038 Archer Ave.
Prone LAFayette 6719

Phone Virginia 9617
FRANK'S TAVERN
JAUKI UŽEIGA
FRANK BASTIS
ir
AL. SIDEIKAS
Savininkai
4163 S. Halsted St.
Tautiečiai Kviečiami Apsilankyt

MODERNIŠKAI ĮRENGTA
Fotografavimo Studija
Visų Rušių Nuotraukos

W. J. STANKUNAS
FOTOGRAFAS
3315 So. Halsted Street
Tel. YARds 1546

AUDITORIUM RESTAURANT
3131 S. Halsted St.

LIETUVIŠKI ir AMERIKONIŠKI VALGIAI SU GERIAUSIU SKONIU.
MANDAGUS PATARNAVIMAS.
P. Balčiunas ir M. Kovarski, Sav.

PASKOLOS ANT MORGIČIŲ —
UŽ ŽEMIAUSĮ NUOŠIMTĮ
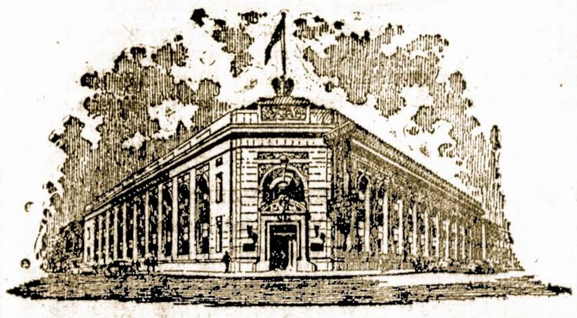
STANDARD FEDERAL SAVINGS and Loan Association of Chicago
JUSTIN MACKIEWICH, Pres. and Mgr.
TURTAS $19,000,000,00—ATSARGOS FONDAS $1,500,000.00
4192 ARCHER AVE. – Tel. VIRginia 1141

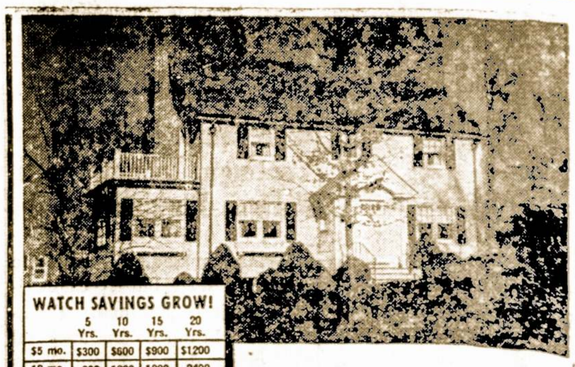
WATCH SAVINGS GROW!

	5 Yrs.	10 Yrs.	15 Yrs.	20 Yrs.
$5 mo.	$300	$600	$900	$1200
10 mo.	600	1200	1800	2400
25 mo.	1500	3000	4500	6000
50 mo.	3000	6000	9000	12000

*Plus Earnings Paid on Savings

FOR THAT HOME ALL YOUR OWN

You'll Need Money For the Down Payment –

Many ambitious couples are saving here to become future home-owners, soon as they've accumulated the down payment needed. Any convenient amount opens your insured savings account at this Association. The chart will show you how much you need to save.

KEISTUTO SAVINGS And Loan Association
3236 So. Halsted St. – Chicago, Ill.
JOS. M. MOZERIS, SEC'Y
SAVE WITH A PURPOSE – SAVE ON A PLAN

Pasinaudokit Šia Puikia Proga!

Jeigu jūs manote statydinti sau namą DABAR, ateikit ir pamatykit mus reikale vietos; mes turime dar 200 lotų šiomis žemomis kainomis: 1 lotas $300.00, 2 lotai už $550.00. Lotai randasi pačioj Willow Springs širdy. Gera "shoppnimui" vieta, bus'ų ir traukinių transporacija; arti mokyklos ir bažnyčios.

S. P. KAZWELL
6950 S. Oakley Ave.
Tel. Pro. 9484 (šauk prieš pietus)
Arba
Archer Ave. ir Spring Street
Tel. Willow Springs 1050
(Nuo 1 iki 5:30 kiekvieną dieną ir sekmadieniais)

Moterių Nuomonės Dažnai Susikerta Su Vyrų Pažiurom

Moterų Nuomonė Apie Vyrų Pasipuošimus

Nesenai "Sandaroj" (No. 39 iš 9-26-47) skaičiau straipsnelį "Moterys puošiasi kad prilygti vyrams, o ne tam, kad įtikti jiems".

Tame straipsnelyje įdėta moterų grožio eksperto Dr. Ivan Griffith išvedžiojimai, būk moterys puošiasi tam, kad prilygti vyrų išvaizdai. Panašiai esą ir gamtoj.

Sutinku su Dr. I. Griffith pasakymu, kad gamta sukūrė moteriškąją lytį paprastesnę ir kuklesnę.

Gamta savo kūryboj yra tiksli: Pažiūrėkit į margaspalves gėles. Tų spalvų gausumas turi savo reikšmę, tai nėra pripuolamas dalykas. Gėlės pasipuošia žiedais tam, kad bitės, vabždžiai atsitūptų pasigerėti žiedu, ant savo kojelių paimtų dalį dulkelių ir jas nuneštų ant kitų. Tuo būdu susidaro vaisius su sėklomis.

Gamta sukūrė moteriškąją lytį paprasta, kuklią, neryškią. Moteriškoji lytis turi atsakomingas pareigas — naujos kartos auginimas, namų židinio saugojimas.

Vyriškajai lyčiai ta pati gamta davė daug tuštumo ir paikumo. Tik pažiūrėkit į pasipūtusį kalakutą ir [illegible], ramią kalakutę.

Moteriškoji lytis pati per save yra vertingesnė ir reikalingesnė gamtai, todėl ji ir neturi gražių skiauterių, ilgų plačių ragų ar spalvingų plunksnų.

Visi tie priedai, kurie Dr. I. Griffith nuomone turėtų parodyti vyrų "didybę" yra tik tam, kad patinėlis prisiviliotų patelę.

Kiek daug laiko praleidžia žvirblis pavasarį, kiek ilgai turi čiulbėti vėversėlis, kol susiranda patelę, kuri pradeda sukti lizdelį. Skardus ir linksmas čiulbėjimas pavasarį, margos plunksnos, margi kailiai, jėga ir "įspūdingas" atrodymas yra tik tam, kad įtikti moteriškajai lyčiai.

Straipsnelye sakoma, kad tik gavusios lygias politines teises moterys pradėjo puoštis. O kur puošnieji Romos laikai, garsios Liudviko, Napoleono gadynės— ar moterys nebuvo pasipuošusios?

Keičiantis laikams, keitėsi papročiai ir parėdai. Vietoj vyžų ir kelnių, perristų pančiu, vyrai kelis kartus keitė savo drabužius — togos, trumpos kelnės su trikotinėmis kojinėmis, perukai tai vis buvo vyrų parėdai.

Žinoma, keitėsi ir moterų apsirengimas. 1915 metai nuo kurių sakoma amerikietės pradėjo "konkuruoti su vyrais" kažin ar iš viso turi kokios reikšmės. Puošėsi moterys ir prieš 1915 metus ir po jų.

Tačiau baigdama norėčiau prašyti gerbiamą Redaktorių atitaisyti ana buvusį straipsnį ir vietoj "Moterys puošiasi kad prilygti vyrams, o ne tam, kad įtikti jiems" — įdėti "Vyrai puošiasi kad įtikti moterims ir prilygti joms".

— Dr. M. Budrys.

Pakliuvą į Kanados Miškus Prašo Prisiųsti Jiems Knygų ir Laikraščių

Jaučiasi Atskirti Nuo Lietuviško Pasaulio

Esame grupė 15 asmenų, lietuvių, atvykusių nesenai iš Vokietijos į Kanadą miško darbams. Gyvename toli nuo miestų, gyvenamųjų vietovių, 251 km. į šiaurę nuo Cochrane's apsupti neišbrendamais ir nesibaigiančiais miškais, barakuose.

Darbas yra sunkus, daug kam neįprastas ir niekuomet nedirbtas, bet džiaugiamės, kad pagaliau apleidome "gražiąją" Vokietiją ir turime daug šviesiasnes ateities perspektyvas. Šiame krašte esame naujokai. Mokomės kalbą ir tikimės su laiku, jeigu negalėsime sugrįžti į Laisvą savo Tėvynę Lietuvą, įsikursime čia.

Vargstame ištisas dienos, šlapi ir sušilę miškuose, bet ne tai yra svarbu. Svarbu yra tai, kad neturime lietuviškų laikraščių, knygų, anglų kalbai mokytis vadovėlių. Todėl, prašome Jūsų, mieli tautiečiai, paremti mus spauda ir knygomis.

O svarbiausiai, mes norime užvesti glaudą ryšį ir susirašinėjimą su Amerikoje gyvenančiais lietuviais ir lietuvėmis. Mes prašome jūsų, rašyti mums laiškus, nes jie į mūsų pilkas ir vienodas dienas įneš daug giedrios nuotaikos.

Mes tikimės, kad Jūs atsiliepsite į mūsų balsą. Rašykite mums ir mes rašysime Jums, pasidalindami savo įspūdžiais ir pergyvenimais.

Rašykite šiuo adresu:

Jonas Blužas,
M. P. 156 North Ot,
Cochrane, Ontario,
Canada.

Lauksiu Tavęs

Kai ramus vakaras ateina,
Saulutė leidžias už kalnų.
Ir ramioje nakties padangėj
Sužiba tūkstančiai žvaigdžių,

Rausvi žiedeliai obelų
Taip tyliai krinta ant takų,
Ateik, brangusi, čia ir tu,
Aš tau priskinsiu tų žiedų...

Tada mylėjau tave vieną
Labiau už žiedus obelų.
Ir verkdama aš vienui viena
Tavęs vis laukiau tarp žiedų.

Kai praėjęs po mano langu
Rausva, šakota obelis,
Ir jų žiedų skanusis kvapas
Mano pirkelėje pasklis...

Aš iškaišysiu baltas sienas
Rausvais žiedeliais obelų
Ir liūdesy čia vienui viena
Ilgėsiuos vien tavų dainų.

Keletas Žinučių Iš Musų Apylinkės

Rinkliava Visam Mieste Šalpos Reikalams

Ne tik Atlantiko, bet ir Pacifiko lietuviai išsijudino į darbą gelbėti vargstantiems mūsų viengenčiams užsienyje. BALF skyrius su pagelba Liet. Garb. Konsulo Dr. J. J. Bielskio, išrūpino leidimą iš Los Angeles miestō viršininkų lietuviams turėti Tag Day lapkričio (Nov.) 1 ir 2 dienomis.

Jau turime virš šimto užsiregistravusių lietuvių, kurie leisis paskirtu laiku gatvėse ir prie kiekvienos progos rinks aukas nelaimingiems alkį ir skurdą kenčiantiems mūsų broliams ir sesutėms Europoje.

Liet. Kultūros ir Labdaros Klubo 10 Metų Jubiliejus

Lapkričio-Nov. 2 d. ruošiamas Liet. Kultūros ir Labdaros Klubo dešimties metų gyvavimo paminėjimas su muzikališku programu, prakalbomis ir šokiais, America Masonic Temple, 225 N. Vermont Ave.

Tikimės turėti tą dieną nepaprastą svečią iš rytų, tai yra "Vienybės" redaktorių J. Tysliavą iš Brooklyn, N. Y., kuris, beabejo, pasakys mums daug naujienybių.

Imasi Kultūrinio Darbo

Rugsėjo 28 d. TMD. 8 kuopos susirinkime P. Žilinsko namuose, nutarta laikyti savo susirinkimuose moksliškas paskaitas ir kviesti Dr. A. J. Mikalauską būti prelegentu.

TMD. koncertas, kuris turėjo įvykti šį rudenį liko atkeltas iki sausio 25 d., 1948 m.

Kuopos susirinkime dalyvavo 22 nariai, kuriems išdalinta knygos "Pakeliui į Mirtį". Viso pilnai užsimokėjusių narių yra 40.

— Ona Račkienė.

Jie Susirinks Į Lawrence, Mass.

Šiame Suvažiavime Bus Daug Kas Apsvarstyta

SLA. 2-ros Apskrities metinis kuopų delegatų suvažiavimas įvyks sekmadienį, lapkričio 9, 1947 m., Lietuvių Piliečių Klube, 41 Berkeley St., Lawrence, Mass., pradedant 12 val. dieną.

Šiais metais SLA. 2-ros Apskrities suvažiavimas bus nepaprastai svarbus, nes yra visa eilė svarbių reikalų aptarti, svarstyti ir tokiu būdu pageidaujama, kad šis suvažiavimas būtų vienas iš didžiausių, nes nuo jūsų dalyvavimo priklauso SLA. ateitis.

Kviečiame per kuopų delegatus prisiųsti įnešimus Susivienijimo ir Apskričio labui, o ypač liečiant šiuos klausimus:

1) Rengimas 1948 m. SLA Seimo Bostone. 2) Sustiprinimas SLA. pėgų ir įtraukimas naujų ir jaunų narių, kurie galėtų pasinaudoti veteranų patyrimais dar turinčios ambicijos ir galės perduoti pasinaudojimui jaunesniems. 3) Projektas tvarkymui kuopų nusistatymai kas link naujų įnešimų Seimui svarstyti. 4) Įteikimas Jubiliejinio Vajaus kontestantams laimėtų dovanų.

Vietinės kuopos nariai rengia delegatams šaunų bankietą jų priėmimui ir užtikrina delegatams, kad jie praleis tikrai broliškai dieną, pešvęstą pasidalinimui minčių SLA. gerovei ir atnaujinimui pažinčių šiame suvažiavime.

Dar kartą kviečiu kuopas, kad prisiųstumete pilną leistiną delegatų skaičių į šį suvažiavimą, įteikdami mandatus ir kartu priduoti jiems įnešimų bei rezoliucijų SLA. ir Lietuvos bei lietuvių (čionai ir Europoje esančių) naudai.

— Juozas Arlauskas, Sekr.

Pittsburgho Žinios

Rinkėjos Kviečiamos Į Didelę Talką

Visos moterys, merginos ir mergaitės neatidėliojant registruokitės BALF viešai rinkliavai — tag-day, kuri įvyks lapkričio (November) 15 dieną, asmeniškai ar telefonu vajaus pirmininko adv. E. A. Schultz raštinėj 208 Fifth-Grant Building, tel. COurt — 4183.

South Side Rev. Magnus Kazėnas HEmlock 1212, Mrs. Viola Yakštis HEmlock — 6478, Antoinette Najelis EVerglade—2274; **North Side** Rev. John Misius FAirfax — 0347, Mrs. P. Pivaronas ROsewood — 9770. **Soho** Mrs. Anna Gutauskas GRant — 8032, Simon Aleliūnas ATlantic — 7399. **Castle Shannon** Rev. J. V. Skripkus CArrick 3675-J. **McKees Rocks** ir Esplen Rev. Paul Lunskis FEderal — 0160, Anthony Mažeika FEderal — 5278, Mrs. F. Bernoth FEderal — 8124, Mrs. Eva Miller FEderal — 4017. **Brendwood** B. A. Keraitis CArrick — 2158-J. **Homestead** Rev. Ernest Wassel Homestead 4159, John Grėbliūnas HOmestead — 5006, Mrs. Eva Monkelis MOmestead — 3411, Mrs. I. Puskunigis HOmestead — 7793, Mrs. T. Davidauskas Box 257, Mrs. Mary Thompson Homestead—2766.

aEst End Mrs. Joseph Virbickas EMerson — 1962. **Carrick** Vera J. Količius CArrick 1638. **Braddock** Mrs. Catherine Sergotis Brandywine — 5429, Mrs. Sestok BRandywine — 8627.

Bridgeville Rev. Aloysius Jurgutis Bridgeville — 41. Mr. A. Klasauskas Box 155, P. O. Cuddy, Pa. Mr. K. Zimantas Box 734, Morgan, Pa.

Visų prašome neatidėliojant registruotis asmeniškai arba telefonu kur ir kaip kam patogiau, visi čionai išvardinti asmenys priims jūsų užsiregistravimą.

BALF Vajaus Komitetas.
Pittsburgh, Pa.

Tinginys du kart dirba, šykštus du kart moka.

Neišnaudojo Progos

Vieno banko Detroite tarnautojai atvykę iš ryto į darbą pastebėjo, jog didžiosios banko durys buvo atviros visą naktį.

Sargas užmiršo jas užrakinti, bet vagys tos progos nepastebėjo.

KALBOS DALYKAI

SUTURE — siūlė — tai sujungimas dviejų paviršių ar kraštų. Siūlės yra kauluose, kurios sujungia du kaulu, ypač aiškios ir svarbios kaukuolėj.

Siūlės vartojamos chirurgijoj sujungti, susiūti du audiniu (raumenų, odos) kraštų.

Tap pat siuvimui vartojama medžiaga, siūlai vadinasi "suture". Toks yra žodžio "suture" vartojimas medicinoj.

Paprastam gyvenime "suture" taip pat reiškia susiuvimas, siūlė.

MELOMANIA — nesveikas muzikos pamėgimas, meilė.

ARCUS — ARCH — sulenkimas, lankas, žiedas.

AEROBE — Aerobinis mikroorganizmas — mikrobas reikalaująs oro arba deguonės palaikyti gyvybę.

PARASITE — parazitas — organas kuris silpnina kitą organizmą ir naudojasi juo, imdamas maistą, gyvendamas jame.

HYPOMETROPIA — Myopia shortsightedness — trumparegystė.

BILE KOKIOS APDRAUDOS REIKALU KREIPKIS Į
ANNA KRUKONIS
GENERAL INSURANCE
3210 S. Emerald Ave.
Tel. Victory 1266
MES TINKAMAI JUMS PATARNAUSIME.

MARGUTIS
"DIENŽODIS" LEIDŽIAMAS NUO 11 BALADŽIO, 1932
1450 Kil. — 12 METAI
WHFC
(1450 Kil.)
Sekmadieniais — 1 val. popiet.
Darbo Dienomis — 9:30 v. v.
PENKTADIENIAIS NUO
7 iki 8 val. vakare

GARSINKITĖS "SANDAROJE"

MAZEIKA ir EVANS
(EVANAUSKAS)
LAIDOTUVIŲ DIREKTORIAI
ATIDARĖ
NAUJĄ KOPLYČIĄ
Marquette Park
6845 SO. WESTERN AVE.
Tel. PROspect 0099
antra koplyčia kaip ir buvus
3319 LITUANICA AVE.
Tel. YARds 1138—1139

LAKESIDE REZORTAS
Yra Ideališkiausia Vieta Praleisti Atostogas
Golfo Laukas — Teniso Laukas — Šokių Salė — Puikus Pewaukee Ežero Pakraštys Maudytis ir kiti Įvairumai.

TARP PUIKIŲ, ŽALIUOJANČIŲ MEDŽIŲ STOVI PUOŠNUS VIEŠBUTIS

Atėjus Vasarai, Vėl Prisimename Lakeside Rezortą Pewaukee, Wis., Kurio Savininku Yra p. **Pranas Bastis.** Šiame Paveiksle Matome Centralinį Namą — Viešbutį, Kuris Stovi Apsuptas Medžiais. Aplink Jį Išsklaidyta Daug Kitų Gražių Namų Vasarotojams. Lakeside Rezortas Primena Mums Puikų Dvarą Lietuvoje, Aprūpintą Moderniškais Įrengimais.

KAIP PASIEKTI?...
Automobiliais — iš Chicagos reikia imti kelią No. 41 ir važiuoti iki Wis. 100 kelio. Čia sukti į kairę ir važiuti iki kelio No. 19. Čia vėl sukit į kairę ir važiuotkit kol pervažiuosit Pewaukee miestelį. Pervažiavę miestelį, sukit į kelią "J" ir važiuokit iki skerskelio "K E. Pasukę į kairę, už 1 mylios privažiuosite šį gražųjį Rezortą.

John F. Eudeikis
LAIDOTUVIŲ DIREKTORIUS
SENIAUSIA IR DIDŽIAUSIA LAIDOJIMO ĮSTAIGA
AMBULANCE DIENĄ IR NAKTĮ
4605-07 So. Hermitage Ave.
Visi Tel. YARds 1741-1742
4330-34 So. California Ave.
Telefonas LAFayette 0727
DYKAI KOPLYČIOS VISOSE CHICAGOS DALYSE
Mūsų radio programai šeštadieniais 9:15 ryto. WGES. 1390 k.

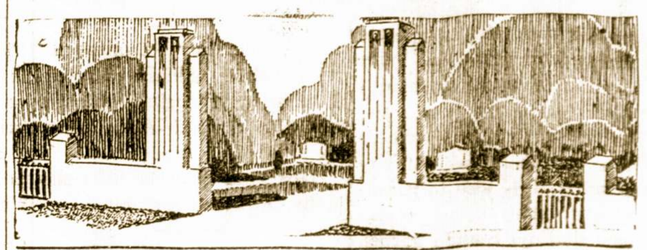

LAIDOTUVIU DIREKTORIAI
— NARIAI —
CHICAGOS IR CICEROS LIETUVIŲ LAIDOTUVIŲ DIREKTORIŲ ASSOCIACIJOS
Ambulancų Patarnavimas Dieną ir Naktį
Turime Koplyčias Visose Miesto Dalyse

LACHAWICZ IR SUNUS
Phones: Virginia 6672 Comm. 5765 Pullman 1270
2314 West 23dr Place 10756 So. Michigan Ave.

A. M. PHILLIPS
3307 So. Lituanica Ave. Phone Yards 4908

J. J. ZOLP
1646 West 46th Street Phone Yards 0781-0782

P. J. RIDIKAS
3354 So. Halsted Street SKYRIUS 710 W. 18th St.
VISI TELEFONAI: YARds 1419

J. LULEVIČIUS
4348 So. California Ave. Phone Lafayette 8571

LEONARD F. BUKAUSKAS
10821 S. Michigan Ave. Phone Pullman 9461

PETRAS P. GURSKIS
659 West 18th Street Tel. Seeley 5711

Naminė Priežiura

Žmona: — Pažiūrėk, brangusis, štai pagarsinimas laikraštyje apie naujos rūšies marškinius be guzikų...

Vyras: — Nieko tame naujo; mano marškiniai irgi būna be guzikų.

Jungtinių Valstijų farmose yra 1,900,000 telefonų.

Tadas Kasciuška mirė spalių 17 d., 1817 metais.

Chicagoje

Vėl Bandė Apiplėšti P. Noverio Auksinių Daiktų Krautuvę

Pereitą sekmadienį vagys bandė įsilaužti per užpakalines duris į P. Novario auksinių daiktu krautuvę, 3249 S. Halsted St. Jau buvo išpiovę geležinius durų grotus ir įėję į vidų. Bet bandymai greitai atidaryti geležinę spintą nepasisekė. Kaimynai pastebėjo įsilaužimą ir vagys išdūmė lauk.

Pereitą vasarą toji biznio įstaiga buvo irgi užpulta ir išnešta apie desėtką tūkstančių dolerių vertės prekių. Du vagys buvo sučiupti, bet iki šiam laikui nenuteisti; byla atidėliojama.

Palaidojo Juozą Banikonį

Vakar, ketvirtadienį, tapo palaidotas Tautiškose Kapinėse Juozas Banikonis, išgyvenęs Bridgeporto kolonijoj apie 30 metų. Į Ameriką jis atvyko 1904 metais, iš Ukmergės apskričio. Jis buvo nevedęs. Laidotuvėse patarnavo laidotuvių direktorius A. M. Phillips.

P-lė Frances Boris Jau Moterystės Stone

Žinoma dainininkė Frances Boris, kuri retkarčiais pasirodydavo ir Chicagos lietuvių parengimuose, neseniai įstojo į stona moterystės. Jos vestuvės su William Melniker įvyko New Yorke, kur pastaraisiais metais ji gyveno ir studijavo.

Dainininkės tėvai, p-nai F. Borisai yra geri Sandaros prieteliai.

Bolševikai Nukniaukė "Birutės" Operetę

Statydami Miko Petrausko operetę "Birutę" bolševikai atliko dvigubą meklerystę. Viena, tai bandymas privilioti lietuvišką publiką patriotiniais veikalais, nors patys aiškiai tarnauja kacapiškiems maskoliams. Antra, jie pasigrobė tą operetę be žinios ir sutikimo tų, kurie turi autoriaus teisių paveldėjimą.

Tas jų "vaidinimas" buvo atliktas sekmadienį, spalių 12 dieną Sokol Hall. Iš viso to parengimo buvo matyti, jog viskas daroma didžiojo Stalino garbei.

Žmonėms Kartais Sunku Įtikti

Laukia Atmainos Vargonų Muzikoje

Marquette Parko lietuviai katalikai laugia jau senokai pažadėtos atmainos. Parapijos lapelyje buvo paskelbta, kad dabartinis vargonininkas p. Janušauskas rezignavęs iš savo vietos ir išvyksiąs apsigyventi, kaip kalbama, į Kaliforniją.

Jo vietą užimsiąs jaunas, nevedęs vyrukas p. Giedraitis. Tos atmainos parapijonai laukia ir vis nesulaukia. O laukia del ypatingos priežasties. O ta priežastis tokia: dabartinis vargoninkas mėgsta labai garsiai giedoti ir kartu paleidžia vargonus iš visų jėgų.

Iš choro taipgi reikalaujama didelio išsižiojimo ir didelio riksmo. O šios kolonijos bažnyčia nedidelė ir neaukšta. Tai choro riksmas ir vargonų audringas ūžimas ypač atsiliepia ant nervų. Parapijonai juokaudami sako, kad neseniai lubos po vargonais per sumą įgriuvo del baisaus choro rėkimo ir didelio vargonų ūžimo.

Parapijonai tikisi, kad prie naujo, jauno vargonininko turėsime švelnesnę muziką ir švelnesnį giedojimą.

Jie Apleidžia Chicagą Šį Sekmadienį

Veikli grupė Chicagos lietuvių vėl apleidžia mūsų miestą ir keliauna į Floridą. Šį sekmadienį išvyksta į šiltus kraštus pastoviam apsigyvenimui p-nai A. Kaulakiai ir p-nios Onos Kaulakienės motina Gertruda Benešiūnienė. Jie visi buvo geri veikėjai tautinėj ir labdarybės dirvoje.

P-nas A. D. Kaulakis nusipirko Miami, Floridoje, keturių akerių vaisių sodą. Jis ruošiasi pasistatyti ten namą ir pradėti biznį. Laimingo pasisekimo jiems naujose apystovose!

TRUMPOS ŽINIOS

P-nai Petras ir Marta Kuperiai nusipirko valgomų daiktų krautuvę pietinėj miesto daly, 84 gatvės ir Sangamon.

Lietuvių Moterų Dr-ja "Apšvieta" savo susirinkime spalių 14 d. Sandaros svet. nutarė paaukoti Šalpos Fondui $15.00.

P-nui J. Byanskui atostogaujant "Birutės" chorą mokina per pastaras repeticijas žinoma smuikininkė Lulu Raben-Micevičienė.

Stasys Stanevičius, 858 West 33rd St. rūpinasi atvežti iš Vokietijos savo krikšto sūnų Teodorą Gečą, kuris gimė Bridgeporte, bet dabar neturi metrikų.

Dr. Vaclovas Tumasionis, prieš keletą mėnesių atvykęs iš užjurio, džiaugiasi suradęs butą 1515 So. 50th Ave. Cicero, Ill.

Dabartiniu laiku jis internauja Šv. Antano ligoninėje.

Šiomis dienomis p-nia Agnes Daugėla, 10004 S. Prospect Av., paaukojo per Sandaros ofisą BALF'ui $25.00 tremtinių šelpimo reikalams.

PAJEŠKOJIMAI

Gal Šie Žmonės Atsišauks

Mano globoje yra Juozas Žilinskas, tremtinys apie 77 metų amžiaus. Jis yra beraštis, invalidas. Jam būtinai reikalinga pagelba. Amerikoj jis turi keturias seseris: Kastanciją, Mariją, Magdeleną ir Ceceliją. Kilę iš Pajevonio parapijos, Pajevonio dvaro. Jos Amerikon išvyko viena po kitai apie 1905 metais.

Prašomos atsišaukti ir pagelbėti savo broliui jo didžiame reikale. Atsišaukite į

Rev. L. Jankauskas,
(16) Hanau, Litauisches Lager
Germany, U. S. Zone.

Atsargumas — proto dėdė.

Laiškas Sandaros Red. Iš Anos Pusės Jurų

Gerb. p. Redaktoriau:

Gyvendamas vienui vienas svetimoje šalyje, gaunu jūsų leidžiamą laikraštį. Jame randu daug įdomių straipsnių iš lietuvių gyvenimo. Mes taip pat nesėdim sudėję rankų. Leidžiame laikraščius, knygas. Štai su šiuo laišku siunčiu mūsų leidyklos "Atžalas" išleistą Lietuvos vaizdelių albumą.

Priimkite šį mažą leidinį, kuris primins jums tolimą tėvynę ir jos grožį. Daug sekmės jūsų darbe. — **L. Kriaučiūnas.**

Didžiausias mūsų popierinis pinigas yra 10,000 dolerių vertės.

Don Varnas Posto Įdomios Pramogos

Mūsų Legionieriai Dirba Išsijuosę

Don Varnas posto susirinkimas įvyko spalio 7 d., nuosavoj salėj. Susirinkimą vedė naujas komandierius J. Evans.

4-to distrikto naujų narių vajus smarkiai varomas. Posto adjutantė, Mary Barnett, skatina narius uoliai dirbti, kad lietuvių postas pasirodytų savo darbštumu ir būtų pirmas šiame vajuje.

Įdomių žinių iš 4-to distrikto American Legion susirinkimo patiekė posto delegatas J. Jatis. Jisai oficialiai pranešė, kad iš 45-kių grupių distrikte Don Varnas postas stoja antroj vietoj veikime.

Don Varnas postas pageidauja kad Chicagos lietuvių organizacijos vartotų jų salę veltui susirinkimams. Tuomi postas nori parodyti savo dėkingumą mūsų tautiečiams už jų paramą mūsų darbuotėje.

Lapkričio 2 d. postas dalyvaus SLA. vakaro programoje su vėliavomis, Dariaus Girėno salėj.

Dr. Jonas Simonaitis pasakė akstinančią kalbą bazaro reikale.

Antanas Simėnas, šokių komisijos pirmininkas pranešė, kad posto rengiamasis "Piūties Šokis" įvyks šeštadienį, spalių 25 d., Viking Temple, prie 69-tos ir Emerald Aave. — **J.A.S.**

Prof. Antano Pociaus Iškilmingos Vestuvės Įvyks Šį Antradienį

Tas, Apie Ką Spėliota, Išsipildys Gana Greitai

Taigi prof. Antano Pociaus vestuvės su p-le Katre Garuckaite įvyks ši antradienį, spalių 21 dieną. Vestuvių ceremonijos bus atliktos Šv. Jurgio bažnyčioje, o paskiau privatinė "reception" jaunavedės namuose.

Gandai apie prof. A. Pociaus stono pakeitimą klajojo ilgesnį laiką. Bet iki paskutinių dienų niekas negalėjo tikrai pasakyti kada tas įvyks. Jis pats aiškiai nepasakydavo, nors vedybų klausimu visą laiką buvo didelis entuziastas. Artimesni jojo draugai jau prieš porą metų įžiūrėjo kad prof. A. Pociaus nuotaika ima krypti į moterišką pusę.

Mes tikimes, jog prof. A. Pocius, patekęs į naują stoną, gaus naujo įkvėpimo muzikalei kūrybai ir visuomenės darbuotei. Linkime jaunavedžiams gražaus ir laimingo gyvenimo!

Rugštaus Pieno Klubą Sujaudino Žinia Apie Prezidento Vestuves

Gandai Pasiekė Klubą Visai Netikėtai

Pereitą antradienį Rūgštaus Pieno Klubas buvo supurtintas iš pat pamatų. Informacijų biuro vedėjas pranešė, jog klubo prmininkas prof. A. Pocius yra numatęs žengti į šeimyninį pačią dieną įžengė į šeimyninį stoną ir kad kokio dar gali visai apleisti klubą.

Susirinkę pietums į įprastą vietą, nariai sėdi nuleidę nosis ir diskusuoja kas iš to visko išeis. Pagaliau atsilanko ir pats pirmininkas, Visi pasveikina jį, palinki jam laimės naujame stone, bet širdyje jaučia nepasitenkinimą. Ne pirmą sykį vedybos atėmė iš klubo gerą narį, kuris daugiau nepasirodydavo. O prezidentas tai juk daugiau negu paprastas narys.

Prof. A. Pocius atrodė linksmas ir patenkintas. Jis išbarė tuos senbernius, kurie dar vaikšto palaidi ir patarė jiems nieko nelaukiant šokti į moterystės stoną. "Be moters nėra tikro gyvenimo..." pradėjo jis aiškintis, tartum pats jau iš pirmos dienos viską žinotų.

Rūgštaus Pieno Klubo nariai išsiskirstė, it kas jiems būt kojų akmeniu pamušęs. Visiems buvo aišku, kad moterys griauna mūsų klubo pamatus.

— **Alfa.**

Jonas Stančikas Sutiko Staigią Mirtį

South Town ligoninėje mirė Jonas Stančikas, 60 metų, gyvenęs 4456 S. Washtenaw Ave. Prieš vieną dieną, eidamas kieme, užpakalyje savo namo, jis krito ir galva atsimušė į cementinį taką. Žaizda pasidarė mirtina.

— Aš pagaliau paklausiau savo vyro delko jis su manim nebešneka. Jis atsakė, jog iš mandagumo nenoris manęs pertraukinėti...

Dvigubas Darbas

Vaitkus grįžta namo išsikaušęs ir kambaryje jam nukrinta skrybelė.

— Močia, pakelk mano skrybelę...

— Pats nusilakei, tai pats ir pasiimk!

— Na, nedurnavok, jei aš pasilenksiu, tai turėsi pakelti mane ir skrybelę.

Pirmą ekspediciją į Šiaurinį Polių atliko James Cook.

Parsiduoda Rezidencija

8 didelių kambarių; karštu vandeniu šildoma. Lotas 37x125. Netoli 55 ir Kedzie Ave. Savininkas yra sergantis. Atsikreipkite po 6 vakare, pašaukiant — Stewart 1300

Vyrų Ar Moterų

Trys all arround operatoriai
Prisiūti Rankoves.
GERAS ATLYGINIMAS
Nuolatiniai.
207 S. WABASH AVE.
3-čias Aukštas

Siuvėjai Kalnierių
Vyriškiems Švarkams
Nuolatiniai
Geras Atlyginimas
207 S. WABASH AVE.
3-čias Aukštas

Reikalinga Moterų

Mokinti Siuti Vyriškus Švarkus. Gera Proga Uždirbti Pinigų Besimokinant.
207 S. WABASH AVE.
3-čias Aukštas

CHICAGO SAVINGS AND LOAN ASSOCIATION

Ir VĖL NUTARĖ IŠMOKĖTI šėrininkams už paskutinius 6 mėnesius 3% nuošimčius ant Paid Up-Shares Savings, ir 2% ant visų kitų Share Savings.

Pas mus kiekvieno nario indėliai yra apdrausti iki $5,000 per FEDERAL SAVINGS and LOAN INSURANCE CORPORATION, Washington, D. C. Pas mus pinigai visada buvo ir yra išmokami ant pareikalavimo.

Mes kviečiame tamstą pasidėti savo pinigus taupymui šioj inšiurintoj, tvirtoj ir smarkiai augančioj finansinėj įstaigoj, kur visų indėliai yra po Valstijos, ir po Federalės Valdžios priežiūra.

Mūsų raštinė nuosavam name yra viena iš puikiausiai įrengtų, kur gausite malonų ir teisingą patarnavimą.

Mes kviečiame ir tolimesnius Amerikos lietuvius siųsti taupymui pinigus per paštą į šią Bendrovę, kiekvieno prisiųsti pinigai bus umai ir teisingai pakvituoti.

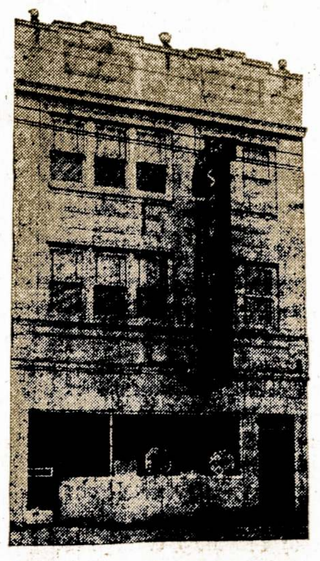

CHICAGO SAVINGS and LOAN ASSOCIATION
JOHN PAKEL, President
6234 S. Western Avenue — Phone GROvehill 7575 — Chicago 36, Illinois

Susipažinkite Su Chicagos Kulturinėmis Įstaigomis

Rašo M. Šileikis

4. Chicagos Gamtos Istorijos Muziejus

Muziejus randasi Grant Parke prie Roosevelt Rd. ir Field Drive. Tel.: Wabash 9410.

Kai kas muziejų vadina: — ta "victa, kur namie būdamas gali matyti pasaulį". Tiesa, šis muziejus yra pirmaeilis, skirtas gamtos, antropologijos, botanikos, geologijos ir zoologijos mokslams. Pro jo duris žmogus įžengia į Afrikos džiungles, į Aziją ir Pietų Ameriką, — į paslaptingųjų Rytų šalis ir į Pietų vandenynus bei jų salas. Taip pat Arktikos ir Antarktikos ledynus. Čia yra senovės Egipto, Babylono ir Romos imperijos laikų civilizacijos surinkta medžiaga. Yra surankioti ir į daiktą sudėstyti priešistorinių gyvūnų griaučiai, tokių gyvūnų, kurie mūsų žemėje gyveno prieš šimtus milionų metų, kai dar nebuvo žmogaus žemėje.

Muziejus atidaras kasdien. (Kalėdose ir Naujuose Metuose būna uždarytas). Lankymo valandos:

Lapkričio, gruodžia, sausio ir vasario mėnesiais atidaromas 9 val. ryto; uždaromas 4 v. popiet.

Kovo, balandžio, rugsėjo ir spalio mėn. — nuo 9 ryto iki 5 popiet.

Gegužės, birželio, liepos ir rugpiūčio mėn. — nuo 9 ryto iki 6 po pietų.

Įžangos nereikia mokėti ketvirtadienį, šeštadienį ir sekmadienį. Kitomis dienomis — 25c. plus 5c. taksų. Vaikams, studentams ir kariams įžanga laisva.

Nemokamos paskaitų ekskursijos muziejuje įvyksta kasdien (ne sekm.) 2 val. popiet. Liepos ir rugpiūčio mėn. paskaitų ekskursijos būna 11 val. ryto.

Muziejaus rūsyje yra puiki "kafeterija" — restoranas, kuriuo gali naudotis publika.

ADVOKATAI

JOHN B. BORDEN
Lietuvis Advokatas
2201 W. Cermak Rd.
Ofiso valandos: Kasdien nuo 2—4 Išskyrus Trečiadienius.
Telefonas Canal 1175
Vakarai Pagal Sutarties.
Namai: 6459 S. Rockwell St.
Telefonas Republic 9600

DR. S. NAIKELIS
Tel. LAFayette 7020
GYDYTOJAS ir CHIRURGAS
Rezidencija ir Ofisas
3417 S. Halsted Street
VALANDOS:
Nuo 2 iki 4 ir 7 iki 9 vak.
Nedėliomis pagal Sutartį

Dr. EMILY V. KRUKAS
GYDYTOJA IR CHIRURGAS
4146 Archer Avenue
Ofiso Tel. LAFayette 3210
Res. Tel. REPublic 0054
Jeigu Neatsiliepia — Šauk KEDzie 2868
VALANDOS:
Kas diena nuo 1 iki 3 val. po pietų ir nuo 6 iki 9 val. vakarais
Trečiadienio vakarais ir Sekmadieniais pagal Susitarimą

Namų Taisytojas
Kontraktorius
GEO. BORCHERTAS
Pertaiso Senus ir Stato Naujus Namus. Turi Pilną Apdraudą Savininkams ir Darbininkams.
10546 S. Artesian Av.
Tel. Cedarcrest 1739

Dr. G. SERNER
LIETUVIS AKIŲ GYDYTOJAS
25 metų patyrimas
Tel. Yards 1829
Pritaiko Akinius
Kreivas Akis Ištaiso
Ofisas ir Akinių Dirbtuvė
3401 SO. HALSTED ST.
kampas 34th St.
Valandos nuo 10 iki 4, nuo 6 iki 8
Nedėlioj pagal sutartį.

Monarch Liquor Co.
N. KANTER, Sav.
Specialėmis Kainomis
Čia Galite Gauti Degtinės, Brundės, Rum, Gin, Vyno Kordialų Įvairiausių Rūšių.
3529 So. Halsted St.
Phone YARds 6054

Tel. VIRginia 6583
DR. S. BIEŽIS
GYDYTOJAS ir CHIRURGAS
2201 W. Cermak Rd.
Valandos: 1-3 p.p. ir 7-8 v. vak.
Šeštadieniais nuo 1 iki 3 popiet
Trečiad. ir Sekmad. ofisas yra uždarytas.
REZIDENCIJA:
3241 West 66th Place
Tel. REPublic 7868

Phone Calumet 7358
DR. M. ŽILVITIS
DENTISTAS
3246 S. Halsted Street

Dr. Margeris
3325 S. Halsted St.
Valandos: nuo 10 r. iki 2 po pietų ir nuo 6 iki 8 vakaro.
Šventadieniais tik susitarus
Phone YARds 7299

Tel Pullman 8277
I. E. MAKARAS, M. D.
GYDYTOJAS ir CHIRURGAS
11750 PARNELL AVE.
Chicago 28, Ill.

YARds 2246
DR. C. Z. VEZEL'IS
DENTISTAS
4645 So. Ashland Ave.
arti 47th Street
Valandos nuo 9 iki 9 vakare
Seredoj pagal sutartį.

YARds 4787
DR. STRIKOL'IS
GYDYTOJAS ir CHIRURGAS
Ofisas: 4645 So. Ashland Ave
Ofiso valandos:
Nuo 2 iki 4 ir nuo 6 iki 8 val
Ned., Serd. ir Subatos vakarais
Tik pagal sutartį
Namų Tel. Prospect 1930

Phone YARds 5921
Rez. Tel. KENwood 5107
DR. BERTASH
756 W. 35th Street
Cor. of 35th and Halsted Sts.
Ofiso valandos nuo 1-3; 6:30-8 v.v.
20 Metų Patyrimo
VALANDOS: 6—8 val. vakare
Šeštadieniais visą dieną. Kitomis valandomis—pagal sutartį

Victory 1522
DR. J. KULIS
Valandos:
9 iki 12 a.m.—6 iki 8 p.m.
LIETUVIS GYDYTOJAS IR CHIRURGAS
3259 So. Halsted St. Chicago