SANDARA

THE LEAGUE

LITHUANIAN NEWSPAPER

SANDARA
Published by the
Lithuanian National League
of America
Consisting of 100 Branches Located
in all Principal Cities of the
United States
Adv. Agency — [illegible]
840 W. 33rd St., Chicago, Ill.
Yards 4789

METAI XXXIII — PENKTADIENIS, SPALIŲ-OCTOBER 24 D., 1947 M. — No. 43

J. Valst. Kongreso Nariai Ragina Susirupinti Tremtiniais

Gruožai

— Rašo V. G. —

SUOMIJA LAIKOSI PATI VIENA.

OTTO TOLISHIUS TARPE LIETUVIŲ.

SOVIETAI TAIKOSI IR PRIE KINIJOS.

Kaikurie mūsų kongresmanai nusiskundė, kad nekurios kitos šalys, pav. Kanada, Anglija, Belgija, Holandija išrenka sveikesnius ir stipresnius tremtinius, o Amerikai gali palikti tik senius, moteris ir vaikus. Toks "išsijotas" žmonių elementas ne daug ką gero suteiksiąs Jungtinėms Valstijoms.

Taigi, taigi. Bet kodėl tie patys kongresmanai nepasirūpino anksčiau priimti įstatymą tremtinių įsileidimui. Washingtone, kaip paprastai, daug kalbėta, diskusuota, bet nieko nepadaryta. Dabar gi kaltinamos kitos šalys, kurios be jokių pasigyrimų ir bombastiškų tyrinėjimų priima tremtinius.

— o —

Mes girdime daug apie Anglijos ir Prancūzijos verkšlenimus, kaip joms sunku išsiversti ir delto jom reikalingi bilionai ir bilionai dolerių amerikiečių pašalpos sutvarkyti savo naminius reikalus.

Bet ar jūs nors sykį girdėjote nusiskundimus mažutės Suomijos, nors ji tapo apiplėšta, nuteriota ir turi mokėti sunkias kontribucijas Sovietų Rusijai? Suomija nesiskundžia savo vargais, neeimanuoja kad jai trūksta amerikoniškų dolerių. Suomiai dirba sukandę dantis, kad išsikasti iš tos bedugnės. Kodėl negalėtų padaryti to paties prancūzai, italai ir anglai?

— o —

Vilniaus bolševikų spauda praneša tokį dalyką:

"Pirmą vietą grūdų pristatyme Utenos apskrityje užima Anykščių valsčius. Kasdiena į priėmimo punktą atvežama nuo 30 iki 50 tonų grūdų. Metinę užduotį įvykdė daugiau kaip 600 valstiečių ūkių..."

Dabar pažiūrėkime iš kur tokis "staigus" grūdų pristatymas atsirado. Tolesniame pranešime skaitome:

"Valsčiaus partinis komitetas suorganizavo į pagelbą apylinkėms 57 aktyvistus..." Reiškia, tik viename Anykščių valsčiuje komunistų partija atsiuntė 57 šnipus, žvalgybininkus ir teroristus! Ir nenuostabu, kad: "Tik tai raudonosiomis gurguolėmis valsčiuje atiduota valstybei 10,000 pudų rugių ir kviečių". Taip tai vyksta Lietuvos valstiečių apiplėšimas "valstybės naudai".

— o —

Nors tautininkų grupė iki šiam laikui nėra pranešusi Amerikos Lietuvių Tarybos valdybai apie pasiruošimą įstoti į tarybą, vienok pastaroji pati bandys išaiškinti tą dalyką vienon ar kiton pusėn.

Tarybos ekzekutyvis komitetas pasiuntė tautininkų grupės viršininkams laišką, kviečiant į bendrą pasikalbėjimą. Kokie bus iš to rezultatai — pamatysime vėliau.

— o —

Lietuvių Spaudos Klubo susirinkime New Yorke dalyvavo ir žinomas visiems "New York Times" korespondentas Otto Tolishus, neseniai grįžęs iš Europos. Jis patiekęs klubo nariams labai įdomių ir išsamių pranešimų.

Otto Tolishus yra gimęs Klaipėdos krašte ir, rodos, desėtko metų atvežtas į Jungtines Valstijas. Nepaisant to, jis išlaikė lietuvybės dvasią ir mielai patarnauja lietuviams.

— o —

Iš Washingtono atėjo keletas padrąsinančių žinių. Darbo biuro statistikos rodo, jog dirbančių skaičius ir uždarbiai pereitam rugpiūčio mėnesyje pasiekė naujos aukštumos. Naujų namų statyba taipgi eina šuoliais. Bet visa bėda, kad namai statomi tik del pasiturinčių, kurie išgali juos pirkti. Esant rendų kontrolei labai retas išdrįsta statyti namus su keliais butais.

— o —

Buvęs J. V. ambasadorius Maskvoje ir Paryžiuje William C. Bullit pareiškė, jog Sovietų Rusija norinti paimti savo kontrolėn visą Kiniją ir panaudoti 450 milionų žmonių prieš Ameriką. Stalinas per savo agentus ir partizanų būrius bando palaikyti vidujinį neramumą Kinijoj, demoralizuoti Chiank Kai Shek valdžią ir prie pirmos progos okupuoti visą kraštą.

W. C. Bullitt siūlo, kad Jungtinės Valstijos suteiktų Kinams karinės medžiagos už 600 milionų dolerių ir apie milioną dolerių paskolos supirkimui maisto ir valiutos stabilizacijai.

"Sovietiško" Vilniaus Atstovas Varšuvoje

Varšuvos miesto prezidentas, komunistas Tolwinski buvo pakvietęs sovietiškų sostinių atstovus paviešėti ir pasitarti. Tarpe 28 atstovų buvo vienas iš Vilniaus, kaipo tarybinės Lietuvos sostinės delegatas. Juomi buvo rusas komunistas Kovalov.

Susirinkę "majorai" pasiuntė Stalinui karštą sveikinimą, pasižadėdami remti jo pastangas įvesti okupuotose šalyse naują "demokratiją".

Krikščionybė Nustojusi Savo Pirmesnės Įtakos

San Antonio Arcivyskupo Apgailėstavimai

Pasaulis bėgyje pastarųjų 30 metų pergyveno tiek šiurpulingų momentų del to, kad tikėjimas yra apsilpęs, pareiškė San Antanio arcivyskupas Robert E. Lucey.

"Krikščionybės įtaka tapo žymiai nuslopinta", pasakė arcivyskupas. "Valdžios srityje, literatūroje, žmonių santykiuose krikščioniški principai tapo padėti į šalį".

Ir Prancuzija, Pagaliau, Įsileis Tremtinius

Prancūzų zonos, Vokietioje, sostinėje Baden-Baden tapo atidarytas imigracijos biuras, kuris rankios tremtinius tinkamus apgyvendinti Prancūzijoj. Tam kraštui trūksta 650,000 darbininkų ir toji spraga bus bandoma užkimšti tremtiniais, kurie tiks darbui.

GAMTOS VAIZDAS ŠIAURINĖJE LIETUVOJE, EŽERĖNŲ APYLINKĖJE

Senatoriai Siulo Atkurti Vakarinę Vokietiją

Pasmerkia Griovimą Vokiškų Dirbtuvių

Frankfort. — Grupė Jungtinių Valstijų Senato narių, kurie dabar lanko Europą, pasiūlė atsteigti nepriklausomą vakarų Vokietiją, kuri būtų amerikiečių globoje. Senatoriai Bridges, Brooks, Gordon, Saltonstall taipgi pasmerkė išardymą 682 didesnių fabrikų karo reparacijoms mokėti. Girdi, tuos pačius fabrikus amerikiečiai vėliau turės atstatyti savo pinigais.

Senatoriai žadėjo tuo reikalu kreiptis į amerikiečių karo vadovybę Berlyne, reikalaujant visą dalyką peržiūrėti iš naujo.

Višinskis Surado Naujų Karo Kurstytojų

Lake Success, N. Y. — Kalbėdamas Jungtinių Tautų politinėj komisijoj, Sovietų delegatas Andrej Višinsky iškėlė aikštėn naujus karo "kurstytojus" Amerikoje. Jais, pasirodo, esą komercijos sekretorius Harriman, buvęs J. V. ambasadorius Maskvoje Wm. Bullitt, buvęs valstijos sekretorius J. F. Byrnes, apsaugos sekretorius Forrestal.

Kitaip sakant, A. Višinsky jau svaido kaltinimus pačiai Jungtinių Valstijų vyriausybei.

Neužilgo Pradės Derėtis Del Taikos Su Japonais

Washington. — Valstijos sekretoriaus pavaduotojas Robert Lovett pareiškė, jog taikos derybos su Japonija gali prasidėti dar šiais metais. Tačiau, jis įspėjo, jog pamatiniai skirtumai tarpe Jungtinių Valstijų, Sovietų Sąjungos dar nėra išrišti.

J. V. atstovas Suomijai Maxwell Hamilton tapo pakviestas grįžti namo ir būti patarėju Japonijos reikaluose, kuriuos jis gerai pažįsta.

Prancuzai Reikalauja Užtikrinti Jiems Saugumą

Paryžiaus laikraštis Le Mond (Pasaulis) aiškina kokiomis sąlygomis Prancūzija galėtų pilnai kooperuoti su Jungtinėmis Valstijomis. Pirmiausia esą reikalinga, kad Amerika užtikrintų Prancūzijai saugumą nuo galimos Sovietų invazijos, o paskiau gelbėti ekonominiai atsistoti ant kojų.

Jungtinės Valstijos, pasak — "Le Matin" vargiai gali suteikti militarines garantijas, nes tas reikalautų didelės kariuomenės užlaikymo Europos kontinente. Todėl Prancūzija noroms nenoroms turinti pasilikti kur tai viduryje.

Pasaulinis Bankas Jau Priėjo Liepto Galą

Pasirodo, jog bankrutuoja ne vien pasaulinė politika, bet ir pasaulinis bankas. Neseniai tapo paskelbta Washingtone, jog tarptautinis bankas, sutvertas Brenton Woods tikslu pagelbėti kitoms šalims jau turi $938,000,000 deficito, valiutos fondas pra kišo pusantro biliono dolerių. Tai, žinoma, daugiausiai amerikiečių pinigai.

Banko uždarbiais nebuvo galima apmokėti algų tarnautojams. Todėl banko valdyba vėl kreipsis į mūsų valdžią prašydama pagelbos.

Arabai Ruošiasi Karui Del Palestinos

Įvairių arabų giminių vadai buvo susirinkę Irako sostinėje Hilla ir nutarė priešintis Palestinos padalinimui ir jeigu toks padalinimas bus vykinamas, arabai paskelbs "šventąjį karą". Kiekvienas vyras, galintis nešioti ginklą bus pašauktas Palestinos gynimui nuo zionistų žydų.

Anglų Valdžia Gauna Gero Pelno iš Karaliaus

Anglai didžiuojasi savo karaliu ne vien iškilmingumo atžvilgiu, bet ir praktiškais sumetimais. Karalius jiems ne tik nieko nekainuoja, bet jis dar duoda pelno. Tiesa, iš valstybės iždo jam mokama $1,640,000 algos į metus. Bet už tai karalius sumoka virš trijų milionų dolerių "income tax". Ne gana to, jis apščiai aukoja ir labdarybei

Nenuostabu, kad socialistiška anglų valdžia taip gražiai sugyvena su karaliu ir palaiko jo autoritetą.

Vokiečiai Surado Budą Išimti Nuodus iš Grybų

Vokiečių chemikai, dirbanti I. G. Farben fabrikuose, surado būdą kaip iš nuodingų grybų išimti nuodus, taip kad tie grybai būtų galima valgyti. Berlyne jau atidaryta dirbtuvė, kuri atlieka tą procesą ir apvalo 60 tonų grybų į mėnesį.

Net tokie grybai, kaip "musmirės" tampa nenuodingos. Dabar klausimas ar mūsų šeiminin kės galės kada nors pasinaudoti tuo išradimu. Nemažai žmonių Amerikoje nusinuodija grybais.

Austrijos Komunistai Buvo Užpuolę Žydus

Londonas. — Amerikiečių zonoje, Austrijoje, organizuoti komunistai buvo užpuolę žydų tremtinių stovyklą prie Bad Ischi kurorto. Minia iš 300 vyrų ir moterų užpuolė stovyklą ir pradėjo svaidyti akmenimis šau kdami: "Muškite žydus", "Sunaikinkim žydus", "Tegyvuoja Stalinas!" ir pan.

Amerikiečių karinė policija areštavo kaikuriuos užpuolikus ir atidavė teismui. Pasirodė, jog kaikurie dabartinių komunistų šulų buvo aršūs naziai.

Roma yra prie Tiber upės.

JUNGTINĖS TAUTOS TURI SURASTI PASTOVIĄ VIETĄ TREMTINIAMS

Ką Patyrė Kongreso Nariai Tremtinių Stovyklose Vokietijoje

Rugsėjo mėnesio antrojoj pusėj Vokietijoje esančiose D. D. stovyklose lankėsi JAV Kongreso komisija ir JAV veteranų delegacija. JAV. kongreso komisijos pagrindinis uždavinys buvo vietoje susipažinti su DP stovyklomis ir jose esančiais žmonėmis ir apie juos paruošti atitinkamą raportą, būtiną Strat tono biliaus svarstymui.

Veteranų delegacija taip pat norėjo įsitikinti DP stovyklose, kiek priešiškas šiam biliui veteranų nusistatymas suderintinas su teisybe ir žmoniškumu. Ir vienus, ir kitus svečius sutiko ir po stovyklas lydėjo aukšti JAV armijos ir IRO pareigūnai, sudarė svečiams sąlygas smulkmeniškai įžvelgti į stovyklose susitelkusių tremtinių gyvenimą.

Kokį įspūdį šiems svečiams padarė DP stovyklos ir jų gyventojai, Vokietijoj sunku buvo patirti tiek iš kongresmanų, tiek iš karo veteranų.

Tik iš Ženevos gauta žinių, jog kongresmanai padarė viešų pareiškimų apie DP., pabrėždami, jog perilgai tremtiniai buvo traktuojami kaip žmonės, iešką prieglobsčio labdaros institucijose, visiškai nesistengiant į juos pažvelgti, kaip į naudingus žmonijos bendruomenės narius.

JAV Kongreso komisija pareiškė, kad pats teisingiausias būdas išspręsti Europoje esančių 1,250,000 tremtinių likimą būtų tuojau sušaukti JT konferenciją ir nustatyti kelius šiuos visus žmones planingai ir pastoviai įkurdinti dar prieš 1950 metų pabaigą.

Kanada, Prancūzija, Australija Renkasi Tik Sveikuosius Tremtinius

DP emigracijos klausimai pamažu judinami iš negyvo taško. Pirmieji daugiau susidomėjimo tremtiniais parodė belgai. Jie buvo nusistatę pasiimti iš DP. stovyklų apie 20,000 darbininkų į akmens anglių kasyklas, ir bemaž šis skaičius DP jau dirba Belgijoje.

Šiomis dienomis Belgijon pradėjo vykti ir stovyklose likusios į Belgiją išvykusiųjų darbininkų šeimos. Olandija taip pat verbuoja DP stovyklose įvairiems darbams tremtinius. 50,000 DP akmens anglių kasykloms ir žemės ūkio darbams nori suverbuoti Prancūzija. Bent 16,000 DP jau pasiėmė iš savo zonos anglai įvairiems darbams į Angliją. Prancūzija, Belgija ir Olandija renkasi sveikiausius ir jauniausius tremtinius.

Visise šiose šalyse darbo sąlygos sunkios, bet labiausiai tremtinių į šiuos kraštus nevilioja neaiški politinė padėtis Prancūzijoje ir nepatikimos geografinės sąlygos. Išimtį tesudaro tik viena Anglija, kuri yra už Lamanso kanalo. Kiekvienas DP stovyklose tremtinys pakan kamai išgyvenęs karo baisumų ir su jais susijusių sukrėtimų per paskutinius aštuonerius metus, todėl bijo ir mažiausios rizikos vėl tapti DP arba prarasti taip sunkiai išgelbėtą gyvybę.

Tik šituo ir suprantamas labai mažas į Prancūziją, Olandiją ir Belgiją besiregistruojančių DP skaičius. Tuo tarpu Kanadon norinčių vykti pasisiūlymai keliolika kartų prašoka pareikalavimą. Yra atsitikimų, jog pareikalavus iš stovyklos 14 siuvėjų Kanados pramonėn, norinčių susiregistravo iki 200. Australijos imigracinė komisija iš vienos stovyklos pareikalavo 17 žmonių, o užsirašė kandidatai daugiau, kaip 1,000.

Stalinas Pataria Anglam Laikytis "Vidurio"

Londonas. — Aštuoni anglų parlamento atstovai, visi socialistai, buvo aplankę Staliną Kaukazo kurorte ir kalbėjosi su juom šių dienų politikos klausimais. Stalinas išreiškė pageidavimą, kad anglų vyriausybė laikytusi daugiau balansuotos politikos ir pasvirtų į rytus.

Nors jis tiesioginiai nepasakė, kad anglai turėtų atsimesti nuo Jungtinių Valstijų, bet iš jo kalbos toks pageidavimas buvo aiškiai matyti. Būdami "viduryje" anglai daugiau išsiderėtų iš Sovietų Sąjungos.

Stalinas, matyt, vis dar nesiliauja bandęs suskaldyti demokratinį frontą ir paskiau apsidirbti su kiekvienu atskirai.

Meilės Laiškai Išgelbėjo Apkaltintą Nazį

Buvęs seržantas nazių smogikų būriuose (SS daly) Ludwig Fischer buvo apkaltintas nužudime kelių kalinių Buchenwald koncentracijos stovykloej. Tačiau meiliški laiškai, kuriuos jis rašė savo sužiedotinei, išgelbėjo jį.

Tie laiškai karo metu buvo rašyti iš įvairių vietų Vokietijoj, Austrijoj, Čechoslovakijoj ir parodė, jog kaltinamas nebuvo toje stovykloje. Amerikos karo teismas jį paliuosavo.

Mirė Prof. Planck, Atominės Teorijos Kurėjas

Neseniai Goetingen, Vokietijoje, mirė profesorius Max Planck, garsus fizikas ir atominės teorijos tvėrėjas. 1918 metais jam buvo suteikta Nobelio prizas.

SANDARA

THE LEAGUE — LITHUANIAN NEWSPAPER

LITHUANIAN WEEKLY NEWSP9PER
Published Every Friday by the
LITHUANIAN NATIONAL LEAGUE of AMERICA
General Office:
840 West 33rdrd St., Chicago Telephone YARds 4789

SUBSCRIFBTION RATES:
In The United States per year $3.00
In Canada and All Foreign Countries per year $4.00

Entered as second class metter OCTOBER 25th, 1929, at the Post Office at Chicago, Illinois, under the ACT of MARCH 3, 1879.

Sandara yra Savaitinis Laikraštis, ledžiamas kas Šeštadienis
Sandara yra Organas Amerikos Lietuvių Tautinės Sandaros.
840 West 33rd St., Chicago, Illinois
UŽSAKYMŲ KAINA:
Suvienytose Valstijose metams $3.00
Užsienyje metams $4.00

Giriasi Karaliaučiaus Atstatymu

Kaip žinome, Karaliaučių bolševikai apkrikštino Kaliningradu. Maskvos "Pravda" neseniai paskelbė, jog tojo Kaliningrado atstatymas einąs "sparčiai". O tą spartumą sudaro visų miesto gyventojų dalyvavimas. Reiškia, dirba ne specialistai, ne amatninkai, bet minia žmonių, policijos suvarytų.

Nenuostabu, kad per visus 1946 metus tramvajus pajudėjo tik vienoje gatvėje. Šiais metais gatvekarių linijos nutiesto 10 amerikoniškų mylių. Dar iki šiam laikui nepastatytas vandentraukis ir apšvietimo sistema. Bet už tai jau veikia pustuzinis kino teatrų, klubų, kuriuos lanko raudonarmiečiai ir atgabenti iš Rusijos partiečiai.

Patsai miestas ir visa Karaliaučiaus sritis apgyvendinama atgabentais iš Rusijos kolchozninkais. Bolševikų spauda nusiskundžia, kad daugelis kolchozninkų savo apsileidimu naikina ūkių inventorių ir javus.

Įpratę dirbti primityviškose sąlygose, tie atgabenti ruskeliai nemoka apsieiti su moderniškais įrankiais, kuriuos jie užtiko vokiečių paliktuose ūkiuose.

Dideli Ginčiai Del Mažo Dalykėlio

Prieš kiek laiko atvykusių į Chicagą tremtinių iniciatyva buvo sutverta "Žiburėlio" draugija šelpti liberališkų pažiurų lietuvius studentus, esančius Vokietijoje. Toji draugijėlė laikė keletą susirinkimų ir surinko virš poros šimtų dolerių aukų.

Prieš porą savaičių "Žiburėlio" susirinkime, Chicagos Lietuvių Auditorijoj, kalbėjo buvęs Lietuvos prez. K. Grinius, kurį rengėjai pakartotinai kvietė ir kuris, pagaliau, sutiko atsilankyti. Aukų ten irgi surinko ne kažin kiek, vos kelius desėtkus dolerių.

Tačiau, kai kur tą viską norima neproporcionaliai išpūsti ir vadinti net BALF'o griovimu arba bendro šalpos darbo skaldymu. Tikrenybėje taip nėra ir nebus. Nors mes neturime jokių šėrų "Žiburėlio" draugijoj ir į jo reikalus nesimaišom, bet mums, tačiau, atrodo, jog skaldyti iš adatos vežimą malkų neatrodo užtektinai pagristu dalyku. Kelių ar keliolikos vargstančių studentų pripuolamas sušelpimas nėra BALF'o griovimas, taip kaip nėra BALF'o griovimu ir siuntinėjimas "Care" pakiukų, kuris gana plačiai jau praktikuojamas.

Anglai Sakosi Reaguoja į Bolševikų Terorą

Mes nuolat šioje vietoje esame nusiskundę delko Jungtinių Valstijų vyriausybė tylomis praeina pro besiplečiantį bolševikų terorą jų okupuotose šalyse. Juk jau prieš Kristaus laikus romėnai turėjo patarlę: "Qui tacet, consetire videtur", arba: "Kas tyli, tas matomai sutinka ir leidžia."

Taip, beabejo, nėra, tačiau pašaliais susidaro panašus įspūdis. Tuo reikalu kaip tik neseniai prabilo įtakingas anglų dienraštis "Manchester Guardian". Jis įspėjo, kad sovietų teroro atžvilgiu nebūtų padaryta klaidinga išvada, kokią padarė Hitleris, būtent jog anglai bešališkai žiūri į tai kas dedasi diktatorių valdomose šalyse.

Minėtas laikraštis pastebi, jog anglų viešoji opinija stebi ir reaguoja į skriaudikų ir tironų bandymus apsirengti išlaisvintojų uniformom, seka jų falšyvus rinkimus, smaugimą laisvės ir viešosios opinijos; persekiojimą ir žudymą patriotų kaipo "liaudies priešų", priverstinus prisipažinimus, ištrauktus kankinimo metodais; masines deportacijas į vergų stovyklas ir pan.

Pagaliau, anglų visuomenė su pasibaisėjimu priėjo išvados, jog su bolševikais jau nebegalima sugyventi tarptautinėje bendruomenėje ir jog laikas pasirinkti arba jie, arba mes.

Iš Kur Atsiranda Brangenybė?

Didelį galvosukį ir rūpesnį šiandie sudaro maisto ir prekių brangumas. Kaikurie net rimtai įspėja, jog kainoms kylant gali sugriūti visa mūsų ekonominė sistema, pirmoj eilėj dolerio vertė. Kas po to atsitiktų — sunku įsivaizduoti.

Bet atrodo, jog prie tokių kvailybių neprieis. Amerikoj jau yra buvę laikai, kad kainos irgi užlipdavo ne tik ant stogo, bet ir ant kamino, bet paskiau jos vėl nusileisdavo ant žemės. Dabartinės aukštos kainos yra pasėka prekių trūkumo; patys žmonės jas iškelia, norėdami anksčiau už kitus gauti tą, kas jiems atrodo reikalinga. Automobilių rinkoje nebūtų tokios spekuliacijos, jeigu žmonės nelenktyniuotų vienas paskui kitą ir palauktų kol jų daugiau pagamins. Panašiai yra su namais, drabužiais, šaldytuvais ir kitokiom prekėm, neišskiriant maisto.

Kaikurie sako, jog žmonių karščiavimasis ir kvailumas 1932 metais uždarė daugybę bankų. Dabar panašiai yra ir su prekių kainom. Žmonės perka be apsigalvojimo, o kas nors tuomi pasinaudoja.

Apžvalga...

KOMUNISTAI ĮSPĖJA LIETUVOS MOKSLININKUS

Del žmonių akių ir apgaudinėjimui pasaulio, komunistai Lietuvoje paliko savo vietose būrelį senų profesorių, kurie dabar dėsto universitetuose įvairias mokslo šakas. Tiems mokslo vyrams įsakyta pasiduoti Stalino-Lenino principams ir nuo jų nei žingsnio nenukrypti.

Ypatingai įspėjama atsipalaidoti nuo "pūvančios vakarų kapitalizmo tvarkos" ir pasiduoti sovietiškam patriotizmui. Todėl Kauno ir Vilniaus profesoriai, skaitydami paskaitas iš gamtos mokslų srities arba matematikos, turi visados priminti studentams didelius sovietiškos sistemos nuopelnus.

Atvykę vėliau iš Lietuvos papasakojo tokį vieno profesorio pareiškimą:

"Komunistai mus jau priartino prie Lenino. Jie uždrė mus į mauzoliejų, išėmė smeginis ir duoda tiek pat laisvės judėti, kiek ir nabašninkui Leninui..."

SMURTAI GALI ATNEŠTI RUSIJAI DAUG BĖDOS

Šveicarų laikraštis "Die Weltwoche" analizuodamas dabartinę padėtį Europoje, prieina išvados jog Sovietų lengvi užkariavimai ir pasisavinimai svetimų žemių gali atnešti Rusijai naujų bėdų.

Minėtas laikraštis primena, jog po Napoleono karų caras Aleksandras I buvo pasiuntęs savo kazokus net į Paryžių ir svajojo savaip pertvarkyti visą Europą. Tuom pat sykiu caras aplankė jau mirštantį gen. Kutuzovą norėdamas paklausti ką tas mano apie caro "maršą į Europą". Gen. Kutuzovas protestavo, nurodinėdamas į įvairias komplikacijas, bet kai negalėjo įtikinti caro, jis pastebėjo:

"Jūsų ciesoriška didenybė! Aš galiu nepaisyti ir atleisti, bet rusų tauta Jums neatleis..."

Dabartiniam atvėjuje Stalinui neatleis vakarinės demokratijos, ypatingai Amerika. Šveicarų laikraščio nuomone, Stalinas gali susilaukti iš Jungtinių Valstijų ultimatumo kraustytis į tas sienas, kurios buvo iki rugsėjo 1 dienos, 1939 metų ir tada pradėti pasikalbėjimus apie pastovią taiką. Žinoma, tas gali būti signalu trečiam pasauliniam karui, bet jeigu jis kiltų, tai atsakomybė už jį kristų ant Kremliaus avantiuristų.

BALF SEIMAS NEW YORKE JAU VISAI ARTI

Šių metų Bendro Amerikos Lietuvių Šalpos Fondo seimas įvyksta lapkričio 5—6 dienose, New Yorke. Didžiuma atstovų, žinoma, bus iš rytinių valstiujų, iš ten kur arčiau. Iš vakarinių valstijų galės atvykti tik saujalė delegatų.

Neatrodo, jog būsimo direktoriato ar valdybos sąstate įvyktų kokių nors žymių permainų. Pirmininko vietoje, greičiausiai pasiliks dabartinis kun. Dr. J. Končius. Dabartinis BALF'o vajus, kuris eina prie pabaigos, gal atneš iki $200,000.

PRIMENA KIEK SOVIETAI YRA UŽGROBĘ SVETIMŲ ŽEMIŲ

Laikraštis "Dispatch", išeinąs Columbus, Ohio, šekančiai nušviečia Sovietų imperialistinę politiką:

In fact, since 1939 Russia has annexed outright Eastern Poland, Finnish Karelia, Latvia, Lithuania, Estonia, Besarabia and Bukovina, Moldavia, Petsamo, the Koeningsberg area, the Carpatho-Ukraine, South Sakhalin, the Kurile Islands, and Tannu Tava. This comprises an area longer than all New England and the Middle Atlantic states plus Virginia and North Carolina, with a total population half as large as that of England and France.

"In addition to this formal absorption, Rusia also has taken over, for all practical purposes, political control of Poland, Romania, Yugoslavia, Bulgaria, Hungary, Czechoslovakia, Finland, Albania, eastern Germany, eastern Austriją, Outer Mongolia, Northern Korea and much of Manchuria. In Europe alone tris hegemony includes more than 100 milion people and territory equivalent to two-thirds of the United States east of the Mississippi."

Tokiose Apystovose Baltiečiai Per Jurą Sprunka į Švediją

Suranda Slaptus Kelius Iš Lenkijos

Stockholm. — Būreliai baltiečių: lietuvių, latvių ir estų vis dar pasiekia pietinę Švediją. Jie bėga nuo naujos deportacijų bangos sovietų okupuotose šalyse. Dalis tų pabėgėlių seniau apsigyveno Lenkijoje, kiti atvyko slaptais keliais. Jie bando prisiartinti uostų, kaip Štetinas, Dancigas, Gdynia ir čia paspruk ti.

Sovietai pradėjo baltiečių medžioklę savo zonoje Vokietijoje ir Lenkijoje. Suimtuosius tuojau išveža į tolimą šiaurę, kur klimatas nėra pakenčiamas. Tie, kurie sugraibo 2,500 vokiškų markių, tie nusiperka guminį laivelį ir leidžiasi į jūrą.

Stockholmo laikraštis "Aftonbladet" praneša, jog neseniai švedų žvėjai užtiko jūroje 16 plūduruojančių baltų pabėgėlių ir atvežė juos į Ostrą Torp uostą. Švedų valdžia juos priglaudė ir suteikė darbą.

Jungtinėse Valstijose suvalgoma 14 bilionų štukų bananų.

PER MANO KOŠTUVĄ

Warrior miestukas, Alabamoj, pagarsėjo visame krašte labai ypatingu būdu. Miestuko majoras Bowers nubaudė vieną pilietį $27.50 už tai, kad jis skirdamasis su savo žmona pabučiavo ją ant šalygatvio.

Įstatymai, girdi, draudžia netinkamai elgtis gatvėje.

Bet jei tas pilietis būt pabučiavęs svetimą žmoną, tai viskas būt buvę tvarkoje.

Buvęs valstijos sekretorius J. Byrnes dabar siulo, kad rusus reikia išvyti iš rytinės Vokietijos su atomine bomba.

Pasirodo, jog Byrnes, išėjęs iš valstijos departamento ir pasiliuosavęs nuo "patarėjų" tapo daug gudresniu.

Panašiai atsitiko ir su Hooveriu, kuris būdamas Baltajam Name viską darė atbulai, o šiuo metu patiekia gana gudrių patarimų.

Aną dieną bolševikų gazietoje tilpo toks išaiškinimas: "Ką Washingtonas vadina Sovietų ekspansija europiečiai laiko tik atsiėmimu žemių, kurios priklausė Rusijai..."

Jeigu jau ir Lietuva priklausė Rusijai, tai kodėl vietiniai mūsų bolševikai nesivadina ruskeliais arba maskoliais, bet sakosi esą "lietuviai"?

Viena ekspertė parašė "Lietuvių Žiniose" apie tikrąją meilę. Pasak jos:

"Gražioji meilė yra tik tada, kada ji pasireiškia tik žvilgsnyje, šypsenoje ir širdyje, nedaleidžiant kūno geidulių..."

Taip, tai taip, bet kartais už žvilgsnio ir šypsenos būna velnias paslėptas.

Tulas pilietis pavažiavęs iš Kansas City penkiasdešimts my lių prisiminė, jog krautuvėj jis užmiršo žmoną ir turėjo grįžti į miestą ją pasiimti.

Bet būna nemažai ir tokių, kurie visai užmiršta susirasti žmonos.

Sakoma, jog SLA. leidžiamą laikraštį "Tėvynę" redaguoja keturių asmenų kolegija. Tas visai tvarkoj. Tokiai turtingai, dviejų milionų dolerių organizacijai turėti tik vieną redaktorių būtų tiesiog sarmata.

Neseniai iš spaudos išėjo anglų kalba knyga, kurios vardas yra: "Neramus Nabašninkas".

Man atrodo, jog greičiausia tai bus aprašyta Jungtinių Tautų organizacija.

Bolševikų išleistoje Lietuvos istorijoje pasakyt, jog Gediminas buvo nuvykęs su liaudies atstovais į Maskvą ir 1328 metais pasidavęs jos globai.

Tikrenybėje gi buvo taip, kad Gediminas buvo ginklu įsibriovęs į Maskvą ir ją privertė atsižadėti Tvėrės kunigaikštijos.

Taigi, matote kaip atrodo toji subolševikinta Lietuvos istorija!

Išminčių knygose yra užrašyta: "Sunku yra suprasti kitus žmones, bet save, tai dar sunkiau. — **Eolas.**

Įsivaizdavimas

— Mano tetis yra daug aukštesnis už tavo. Kada įeina į gatvekarį, tai turi nusiimti skrybelę.

— O mano tetis yra dar aukštesnis. Kada nori apsirišti kaklaraištį, tai turi atsistoti ant kėdės.

Slaptas Laiškas Iš Rusijos Pasako Kokia Ten Žmonių Nuotaika

Rusijoj Nėra Komunizmo, Bet Tik Žiauri Diktatura

Mėnesinis žurnalas "Modern Review", kurį leidžia American Labor Conference, neseniai įdėjo slaptai gautą iš Rusijos raštą, kuriame vienas inžinierius paduoda tikrą gyvenimo vaizdą toje "darbininkų" šalyje. Pranešėjas sako:

"Pirmiausiai pasakykit tiems, kurie mūsų sistemą vadina komunistiška, jog jie labai klysta. Nėra ir negali būti jokio komunizmo Rusijoj, nes ten siaučia diktatura, brutališkesnė, negu visos kitos buvusios.

"Rusijoj gerai gyvena tik vienas nuošimtis žmonių, masės gi gyvena baisiam skurde ir daugelis miršta badu. Darbininkai gyvena diena iš dienos ir tik kokie 5 nuoš. jų remia sovietišką sistemą. Žymi dalis darbininkų uždirba 400 rublių į mėnesį, tuom tarpu kaip kilogramas mėsos (2.2 svaro) kainuoja 120 rublių, duonos kilogramas nuo 40 iki 50 rublių ir tt. Juodoji rinka sugriebia javus... ir visi vagia".

Aukštos Pareigos

— Kaip jums sekasi?

— Gerai. Po savim turiu 30 ofiso darbininkų...

— Tai užimi atsakomingą vietą?

— Ne. Aš dirbu trečiam aukšte, o tie raštininkai yra antrame...

Majorkos sala yra Viduržemio jūroje.

TRUPINIAI

Misteriškai Dingo Grupė Sovietiškų Ekspertų

Grupė rusų ekspertų, atsiųstų studijuoti amerikiečių metodus į Clark Equipment Co., Buchanan, Mich. staigiai pradingo ir imigracijos departamentas Washingtone nebegali jų susekti. Gal būt slaptu būdu jie išgabenti atgal į Rusiją.

Keistuolis Paliko Turtą Šunims

Los Angeles, Cal. mirė adv. Carlton R. Rainbridge, kuris savo testamente paliko $30,000 užlaikymui mylimiejų savo šunų. Gyvas būdams Rainbridge vesdavo šunis į teatrą ir paskiau atpasakodavo jiems savo įspūdžius.

Cerber vadinosi mitologinis šiuo, kuris sergėjo vartus į požeminį pasaulį graikų vadinamam Hades.

J. V. prezidentas William McKinley tapo užmuštas rugsėjo 6 dieną, 1901 metais laike parodos Buffalo, N. Y.

Atspėkite Kiek Tas Bus

— Girdėjau, jog jūsų šeima yra gana skaitlinga. Kiek išviso jūsų yra?

— Paskaitykite patys: mūsų yra vienuolika brolių ir kiekvienas turi po seserį.

— Ką tamsta sakai? Tai jūsų esama dvidešimts du.

— Visai ne. Tiktai trylika.

Naminė musia išsirituliuoja iš kiaušinio ir pilnai išauga į dvi savaites.

GERA VIETA PELNINGAM TAUPYMUI

Pradėk taupyti šiandien ... nusipirkti naują namą ... Nuosavą biznį, automobilių ... Įsigyti finansinę atsargą ... Kiekvieno taupytojo taupiniai apdrausti iki $5,000 per Federal Savings and Loan Insurance Corp. Taupyk po truputį kas savaitę.

MUTUAL FEDERAL SAVINGS AND LOAN ASSOCIATION OF CHICAGO
2202 WEST CERMAK RD. CHICAGO 8, ILL.
JOHN J. KAZANAUSKAS, Pres. and Mgr.

ANTHONY B. PETKUS

Nuliudimo Valandoj
Kreipkitės į
ANTHONY B. PETKUS
Laidotuvių Direktorius
DVI MODERNIŠKOS KOPLYČIOS JŪSŲ PATOGUMUI:

6812 So. Western Avenue, Chicago
Telefonas GROvehill 0142

1410 So. 50th Avenue, Cicero
Telefonas TOWn Hall 2109

Mūsų patarnavimas yra greitas, mandagus ir Jūsų finansiniam stoviui prieinamas.

Apie Ivairius Dalykus

Ar Atsiras Toki Geros Širdies Mergina?

"Sandaros" redakcija šiomis dienomis gavo iš tremtinių stovyklos tokio turinio laišką:

"Aš, Jonas Palionis, gimęs Lietuvoje 1924 metais, Radžgalių kaime, Vabalninkų valsčiaus, Biržų apskrityje, karo audros parblokštas šiuo laiku gyvenu tremtyje.

Mielai norėčiau susirašinėti su amerikietėmis lietuvaitėmis. Susirašinėjant ir arčiau susipažinus, norėčiau susirasti ir gyvenimo draugę. Esu aukšto ūgio, tamsūs plaukai, mėlynos akys. Atsiradus norinčiai su manim susirašinėti, adresa gausite šio laikraščio redakcijoje...."

Taigi, mergaitės, nepasigailėkite popierio ir penkių centų "štempo"!

Ką Valgyti Turinčiam Aukštą Kraujo Spaudimą?

Daugelis žmonių, sulaukę vyresnio amžiaus, turi taip vadinamą aukštą kraujo spaudimą. Tokiems reikalinga atkreipti daugiau dėmesio į valgį. Gydytojai, paprastai, pataria vengti riebios sriubos, sausos žuvies, keptos jautienos, žasienos, kakuto, dešrų, saldžių vyragailių, šviežios duonos, grybų, saldžių bulvių, krienų, pipirų, rūgintų agurkų.

Tuom tarpu valgyti galima pieno ir daržovių sriubą, "beefsteake", atėmus riebumą, kiaušinių, pieno, avižų košę, ryžių, daržovių, keptų vaisių, ypatingai obuolių ir komažiausiai druskos. Vaisių sunka yra labai naudinga. Turintiems aukštą kraujo spaudimą patartina miegoti prie atviro lango, pasivaikštinėti, gauti užtektinai poilsio ir bendrai stiprinti savo organizmą.

Šis Teleskopas Gal Atidengs Naujų Paslapčių

Pasadena, Cal. užbaigtas vienuolikos metų darbas, skirtas šlifavimui milžiniško stiklo arba "akies" naujam teleskopui. Šis prietaisas bus įmūrytas į observatorijos kalną ir bus didžiausias pasaulyje.

Kai šie darbai bus atlikti, tikimasi sekančiuose metuose, tai astronomai galės toliau ižiūrėti į pasaulio gelmes ir atidengti dar didesnių paslapčių.

Muštynės Tarpe Juodų ir Baltų Austrijos Kabarete

Iš Vienos, Austrijoj, atėjo pranešimas jog policija uždarė populiarų kabaretą "Wintergarten", kuriame įvyko muštynės tarpe juodų ir baltų amerikiečių karčivių. Tai buvo ketvirtos peštynės bėgyje vienos savaitės.

Kivirčiai prasidėjo kuomet juodukai bandė užimti geresnes vietas kabarete, o baltieji nenorėjo sėdėti šale jų.

Naudingiau Išėjo Susitarti Su Vagim

Chicagos teisėjas Wm Vaugh užtvirtino labai nepaprastą kontraktą, kuris buvo pasirašytas tarp Northern Curency Co. ir vagių, pagrobusių iš tos kompanijos $13,605.

Pagal sutartį, vagys pasiliko vieną ketvirtadalį, o likusius gražina kompanijai. Pastaroji gi pasižadėjo neišduoti jų policijai. Kompanijos atstovai paaiškino teisėjui Vaugh, jog advokatai taip daug pareikalavo už iškolektavimą tų pinigų, kad jiems išėjo pigiau turėti reikalą tiesiai su vagimis.

Sugrįžo Iš Europos J. Kasmauskas

Žinomas Bostono lietuvis pramonininkas J. Kasmauskas neseniai grįžo iš Europos, kur jis buvo nuvykęs apžiūrėti lietuvių tremtinių. P-nų A. Namaksy namuose, Westboro, Mass. pereitą šeštadienį jam buvo suruoštos sutiktuvės, dalyvaujant nemažam būriui vietinių lietuvių.

P-nas J. Kasmauskas atpasakojo sunkųjį buvį lietuvių stovyklose ir paprašė, kad kiekvienas susirinkusių pasiųstų jiems bent po vieną maisto pakiuką.

IŠ BOSTON, MASS.

Mirė J. Žiurėnas

Geras tautietis ir Sandaros kuopos narys J. Žiurėnas staiga mirė širdies liga ir tapo iškilmingai palaidotas. Laidotuvėse dalyvavo daug žmonių.

Pasekminga Moterių Vakarienė

Pereitą sekmadienį, spalių 19 dienų, Lietuvių Piliečių svetainėj buvo suruošta Dariaus legionierių posto, moterų axiliary vakarienė, kuri pasisekė visais atžvilgiais.

V. Taruška Grįžta Iš Ligoninės

Ilgokai išbuvęs ligoninėj, So. Bostono biznierius V. Taruška tiek aplamdė ligą, jog už savaitės tikisi grįžti namo.

Sandaros 7-tos kuopos So. Bostone susirinkimas įvyko pereitą sekmadienį ir buvo gausus dalyviais. Narinių mokesnių surinkta $100. — J. Arlauskas.

Naujoje Vietoje

"Kalifornijos Lietuvis" Perkeliamas į Los Angeles

Nuo rugsėjo mėn. "Kalifornijos Lietuvis" buvo perkeltas leisti ir spausdinti į Los Angeles, Calif. Naujas adresas toks: 9204 S. Broadway, Los Angeles 3, Calif.

Vėliausiame numeryje telpa šie įdomūs straipsniai: "Laiko Ženklai", "Lithuanians in Australia", "Nuotaikos iš bolševikų valdomos Lietuvos", "Lithuania under the Cloak of Red Democracy", "Apie didįjį poetą Oskarą Milašių", "Į vieningą darbą". Kitas K. L. numeris bus skiriamas pavaizduoti tremtinių lietuvių kultūriniam veikimui.

Vokiečiai Pageidauja Taikos Ir Demokratijos

Tarptautiniam moterų kongerse Paryžiuje, vokiečių atstovė Dr. Gabriele Stecker pareiškė, jog vokiečių jaunimas gali būti sudemokrantintas trumpame laike, jei Amerika suteiks medžiagos dvasiniam jaunimo perauklėjimui.

Pati vokiečių tauta trokšta taikos ir progos atstatyti savo kraštą. Toj srity moterys galės daug pagelbėti.

Didžiausias jūrų paukštis yra albatros.

LOWELL, MASS LIETUVIŲ VEIKĖJŲ GRUPĖ ŠALPOS FONDO SKYRIUJE

Iš kairės į dešinę sėdi: S. Kundrotas, iždininkas; Vladas Paulauskas, pirmininkas; klebonas kun. P. Strakauskas, garbės pirmininkas; stovi iš kairės į dešinę: P. Saulėnas, finansų raštininkas, J. Kasparavičius, vice-pirmininkas; V. Ramanauskas, nutarimų raštininkas; K. Bandzevičius, direktorių tarybos narys. Apie šio skyriaus didelius darbus tremtinių ir Lietuvos laisvinimo reikalais jau buvo rašyta.

Geriau Grįž į Tremtinių Stovyklą, Negu Tekės

Atvykusios į Ameriką Lietuvaitės Nuotikiai

Vienas eks-kareivis Detroite buvo atsikvietęs iš tremtinių stovyklos Vokietijoje lietuvaitę tikslu ją vesti. Toji mergaitė atvyko į Detroitą ir laikinai apsistojo kvietėjų namuose. Iš pat pradžių ji nepatiko būsimai savo uošvienei, kuri šiurkščiai elgėsi su ta mergaite ir atkalbinėjo sūnų nuo vedybų.

Nebeiškentusi, mergaitė apleido Detroitą ir atvažiavo į Chicagą. Kadangi jos viza yra dar gera trims mėnesiams, tai ji sako: "Aš čia apsidairysiu, paskiau grįšiu į tremtinių stovyklas. Aš nenoriu būti ten, kur manęs nepageidauja..."

Okupantam Duok Viską O Pats Nieko Negauni

Chicagos bolševikų laikraštis neseniai įdėjo laišką iš Lietuvos, kuriame vienas žmogelis skundžiasi:

"Pirmadienį nuvežiau valdžiai pyliavą (rekviziciją) o dar anksčiau pagaminau Kazlų giriose valdžiai 8 metrus malkų. Jonas, kaip rašiau, serga plaučių džiova jau antroje stadijoje, tai sunku pagydyti; negalima gauti gerų vaistų..."

Taigi, matote, valdžiai turi viską suvežti ir atidirbti, o toji nepasirūpina, kad būtų vaistų džiovai gydyti.

Taip Maskva Vaizduoja Amerikos Politiką

Sovietų laikraštis "Naujieji Laikai" taip apibrėžia Amerikos užsienio politiką:

"Tą politiką nustato Wall Street, Anglija ir Prancūzija turi padėti tik savo paraša. Anglų ir prancūzų viešoji opinija yra priešinga tokiam vergavimui, nes gerai supranta kokios gali iš to iškilti komplikacijos. Wall Street dabar grąsina taikai ir Europos saugumui."

Perka Senas Mokyklas

Humbold, Ia. — Kaikurie piliečiai sumanė nupirkti senas mokyklas farmų distrikte ir paversti jas į butus.

Už medines mokyklėles mokama iki $1,000.

Ko Jie Išmoko?

Ką sėjo, tą ir piauna

Ant Olstryčio kas tai tyčia
Du kart daužė stalinyčią.
Mena priešas politinis,
O gal draugas stalininis?

Gal ant indriaus kas iširdo,
Kad zvimbimas pasigirdo.
Gal prusokas ką užgavo,
Kurį draugą ignoravo.

Pas čigonę neikit niekas,
Tokie būrtai yra griekas.
Kaltės ant kitų nedėkit,
O savišklus peržiūrėkit.

Revoliucijos mokinat,
Vėliaus vaisius patys skinat.
Liepiat, kas jums duos į žandą,
Tam nulaužkit visą sprandą.

Jūs kiekvienas šito mokat
Ir atmonyt piestu šokat.
Patys keršyt išmokinat,
Kitiems kaltę mest mėginat.

Bręsta vaisiai ten pasėti,
Lizde jūsų išperėti.
Į Staliną maldas šnekat,
Jo pėdomis aklai sekat.

Jo idejas visi jaučia,
Koks pasaulyj baubas siaučia.
Tokiu baubų daug išaugo
Iš papilto skysto raugo.

Kas tų pamazgų pauosto,
Tas jau kreipias į jo uostą.
Nuo tautos atkritęs lapas
Purvą pelkėj pūsta, tepas.

Tad, draugučiai, susipraskit,
Tarp saviškių kaltę raskit.
Tą kiaušinį jūs padėjot
Ir jūs patys išperėjot.

Nenustebkite taip baisiai —
Revoliucijos tai vaisiai.
Nereik' būrtų, nei čigonės —
Jums nekeršin' geri žmonės.

— Perkūnas.

Japonų Kareivis Patyrė, Jog Karas Baigtas

Neseniai iš Guam pelkių ir miškų išlindo vienas japonas ir pasidavė amerikiečiams.

Pirmiau jis nežinojo, jog karas baigtas. Septyni jo kiti draugai nušiždė anksčiau.

Išdalins Milžiniškus Plotus Žemės Alaskoje

J. V. vyriausybė paskyrė 2,750,000 žemės Alaskoje antrojo pasaulinio karo veteranams. Kas nebus paimta iki vasario 2 dienos, 1948 metų, tai paskiau bus atiduota tiems, kurie tik jos pageidaus.

Apie Kernavę – Pirmą Lietuvos Sostinę

Ji Yra Į Vakarus Nuo Vilniaus, Nemuno Pakrantėje

Kernavė kadaise buvo garsi vieta ir dažnai minima istoriniuose dokumentuose ir padavimuose. Ji buvo pirmoji Lietuvos sostinė, įsteigta apie vidurį vienuolikto šimtmečio. Visi aplink ją piliakalniai turi ypatingus vardus: Aukuro kalnas, Mindaugo sostas, Lizdeikos sakykla. Šale jų yra Pajautos slėnis.

Pajauta žmonių padavimais buvusi garsaus krivų-krivaičio Lizdeikos duktė. Jos tėvas ir dukra buvo paskutinieji senovės lietuvių šventovės sargai.

Kernavėje, 1242 metais Mindaugas buvo apvainikuotas karaliumi. Čia buvo laikomi svarbūs suvažiavimai ir priėmimai svečiams iš užsienio. Gediminas svajodamas išplėsti Lietuvą į rytus ir pietus perkėlė sostinę į Trakus, o paskiau į Vilnių. Nuo to laiko Kernavės reikšmė pradėjo pulti.

Lizdeikas sudeginus ant laužo, Vytautas pastatė Kernavėje bažnyčią, kuri sudegė. Vėliau buvo pastatyta ąžuolinė bažnyčia, kurią 1933 metais nugriovė.

Sovietų Knygos Amerikai Atrodo Labai Mizernai

Pastaruoju laiku Amerikos knygynus pasiekė nemažai Maskvoje išleistų knygų ne vien propogandinio turinio, bet ir kai kurių senesnių rašytojų veikalai, kuriuos užtvirtino komunistų partija. Pav. ten yra Tolstojaus, Dostojevskio, Turgenevo kuriniai, kurie šiek tiek kritikavo caristinę Rusiją.

Bet spauda, susiuvimas ir apdarai atrodo labai mizernai. Puslapiai apdraskyti, netiesiai sulenkti; popieris gi tinka tik silkėms vinioti. Jeigu taip atspaus dintus siunčia į užsienį, tai ką jau bekalbėti apie vidujinę rinką?

Amerikiečių Ambasadoriaus Protestas

J. V. ambasadorius Stanton Griffis įteikė protesto notą Varšuvos valdžiai už laikymą kalėjime amerikiečių ambasados tarnautojos Wanda Iroka.

Worcester, Mass.

Ruošiasi Rinkliavai Visame Mieste

Spalių 16-tą dieną Šv. Kazimiero parapijos salėje įvyko bendras visų Worcesterio lietuvių draugij ir parapijų susirinkimas pasitarimui del "Tag Day", kuri įvyks Lapkričio-Nov. 22-rą dieną, 1947 m., Worcester, Mass.

Susirinkimui pirmininkavo p. E. Donilienė, sekretoriavo J. Kiškis ir Mrs. Bačinskienė, Jr.

Tag Day reikalu kalbėjo kleb. Petraitis ir adv. P. Miller.

Po pasikalbėjimų išrinktas Bendras Komitetas į kurį įeina:

Pirmininku: Mrs. Mack; Vicepirmininkai: Mrs. Pauliukonis, M. Žemaitis, Mrs. E. Donilienė ir J. Glavickas. Sekretoriai: J. Kiškis ir Mrs. Bačinskas, Jr.; Iždininkas J. Dvareckas; Iždo globėjai: Ig. Pigaga, J. Daučiūnas ir V. Mitrikas; Spaudos komisija — kun. Mažukna, kun. Jutkevičius, A. Kriaučialis ir mokytojas Pauliukonis; Garbės pirmininkai: kleb. kun. A. Petraitis ir kleb. Vasys; Advokatas patarėjas — adv. A. Miller.

Po susirinkimo komitetas nutarė susirinkti trečiadienį, spalių 22 d., Šv. Kazimiero parapijos salėje. Komitetas išdirbęs visus Tag Day planus, praneš juos visuomenei ir visoms draugijoms.

Susirinkimas buvo skaitlingas ir nuoširdus. Prašau visus prie Tag Day aukų rinkliavos lietuviams tremtiniams šelpti iš anksto ruoštis. Darbas yra didelis, reikšmingas ir kilnus. Juo daugiau prisidėsime prie to darbo, tuo daugiau aukų surinksime mūsų broliams ir sesutėms Europoj kenčiantiems visokius nedateklius. Tad, kviečiu išanksto registruotis pas komiteto narius del prisidėjimo darbu lapkričio 22-rai dienai, kuri bus Worcesterio lietuvių Tag-Day.

A. Kriaučialis,
Spaudos K-jos Narys.

Popiero Kainos Dar Daugiau Pakils

Didieji miškų gasrai Texas valstijoj, kurie sunaikino 40,000 akerių medžių, tinkančių popierio gamybai, dar daugiau pabrangins popierį. Tapo aiškiai nustatyta, jog tie padegimai buvo tyčiomis padaryti.

KIEKVIENĄ ŠEŠTADIENĮ

DANGIŠKA ŠVIESA
LIETUVIŲ KRIKŠČIONIŲ
RADIJOS VALANDA

10:15 val. vak.—WGES (1390 k.)

P. CONRAD
FOTOGRAFAS
Mūsų Studija Gražiai ir Moderniškai Įrengta
420 WEST 63RD STREET
Tel. Englewood 5883-5840

NAMŲ STATYMO KONTRAKTORIUS

STATOM VISOKIOS RUŠIES NAMUS—
DIDELIUS IR MAŽUS.
Turime 18 Metų Patyrimą Namų Statymo Bizny.
Kreipkitės Prie Mūsų Del Apskaitliavimų ir Kitokių Informacijų.

B. R. PIETKIEWICZ & CO.
CONTRACTORS
REAL ESTATE
2555 W. 47th St.

So. Boston, Mass.
William's TAVERN
ir
RESTORANAS
HELEN TARUSHKA, Sav.
Visokie Gėrimai ir Skaniai Pagaminti Valgiai

SMAGI, JAUKI IR MALONI UŽEIGA
SILVER CAFE
S. ZAVADSKAS, Sav.
Čia Galite Gauti Geriausius Gėrimus ir Kartu Laiką Linksmai Praleisti.
KVIEČIAMI VISI LIETUVIAI ATSILANKYTI!
SILVER CAFE
324 Broadway So. Boston, Mass.

LINKSMIAUSIA UŽEIGA BOSTONE, TAI YRA
SOUTH BOSTON CAFE
V. BALIUKONIS, Sav.
Šioje Puošnioje ir Didelėje Įstaigoje Galite Pasirinkti Geriausių Gėrimų ir Linksmai Laiką Praleisti.
SAUTH BOSTON CAFE
260 Broadway So. Boston, Mass.

Telefone SOU. 3141
BORIS BEVERAGE CO.
JUOZAS ARLAUSKAS ir JUOZAS SKIENDIELIS SAVININKAI
PRISTATOM TONIKĄ ir VISOKIOS RŪŠIES ALŲ BALIAMS, VESTUVĖMS ir VISOKIOMS KITOMS PRAMOGOMS Į NAMUS IR Į SALES.
VISAIS REIKALAIS KREIPKITĖS PRIE
BORIS BEVERAGE CO.
220 E Street So. Boston, Mass.

LIGA, KURIĄ GALIMA IŽGYDYTI TIKTAI LAIKU SUSIGRIEBUS

Vėžio Liga Ir Kaip Ji Apsireiškia

Neperseniausia esu rašiusi apie vėžį (cancer). Skaitoma, kad kas metai 175,000 žmonių Jungtinėse Amerikos Valstijose miršta nuo vėžio. Daugiau, kaip pusė iš jų yra moterys ir apytikriai viena iš kiekvienų šešių moterų miršta nuo krūties vėžio.

Prieš kurį laiką ligoninėj, kurioj aš dirbu, mirė jauna 28 metų moteris nuo krūties vėžio. Neštumo metu ji pastebėjo dešinėje krūryje mažą guzelį. Tuo per daug nesirūpino. Po gimdymo krūtis sutino. Gydytojas nustatė, kad tai krūties vėžys. Pradžioj gydė su X-Ray, o vėliau operavo. Tačiau procesas buvo jau taip toli nuėjęs, kad moteris po kelių mėnesių grįžo atgal į ligoninę su metastazais (antriniai mazgai — ligos išsiplėtimas į kitus artimuosius audinius ar organus). Ši jauna moteris perilgai laukė, todėl net ir gydymas bei bei operacijai nepadėjo.

Dauguma mirčių galima būtų išvengti, jei laiku būtų pradėtas gydymas. Daugiau gyvybių nustojama nuo krūtinės vėžio per metus negu buvo žuvę kareivių bet kokiame didžiausiame mūšyje II pasauliniame kare. Kareivis, žūstąs kare, žino, kad savo gyvybę atidavė gelbėdamas tėvynę ar žmoniją nuo priešo, o vargšė moteris miršta didžiausiose kančiose ir dėl nieko.

Paprastai vėžys prasideda kaip mažutis guzelis — tumosas. Laikui bėgant, tumosas didėja, auga ir plečiasi. Kai kada mažutės dalelės iš šio tumoro atitrūksta ir limfos takais arba kraujo indais yra nunešamos į kitas kūno dalis, kur prasideda naujas cancermatozinis (vėžio) auglys. Šis išsiplėtimas iš pirminio auglio į kitus audinius vadinasi metastasis.

Po to kai vėžys jau perėjo į naujus audinius, davė metastazus — yra sunku jį pašalinti ar sunaikinti.

Kai kada vėžys pradeda plėstis į kitus audinius, dažniausia limfines liaukas, pačioj pradžioj, kai kada — vėlai, kai kada metastazų visai nėra. Kai kada tas išsiplėtimas (spreading) būna labai greitas, kai kada — lėtas.

Vėžys todėl ir yra sunku gydyti, kad plečiasi ir nevisuomet galima pasekti ir nustatyti tuos audinius, kuriuos jis palietė.

Šimtai mokslininkų metais dirba, ieškodami būdų nugalėti šią ligą. Šiandien, kaip ir ankstyviaisiais laikais, žinoma, kad yra tik vienas tikras būdas kovoti su vėžiu — pašalinti jį arba sunaikinti cancermatozinį audinį.

Paskutiniu laiku be operacijų pradėta vartoti X-Ray ir radium. Tai daugiausia vartojama prie uterus (gimdos) vėžio odos, burnos, liežiuvio vėžio ir kt.

Ankstybas vėžys pagydomas. Pirmos stadijos (first stage) vėžys yra skaitoma tada, kai dar nėra metastazų.

Kiekviena moteris po 35—40 metų amžiaus laikas nuo laiko turėtų nueiti pas savo gydytoją, kuris patikrintų jos sveikatą. Moteris ir pati turi save stebėti. Kiekvienas tumoras, deformacija, odos įtraukimas ant krūties, speneliu pasikeitimas, pūliavimas ar kraujavimas iš krūties, ilgai negyjanti žaizda, padidintos limfinės liaukos pažastyje ir visi kiti nenormalumai turi būti tuojau aptarti su gydytoju.

Jeigu tai ne vėžys, gydytojas patars, ką daryti; jeigu vėžys tai bus kaip tik laikas gydyti.

Skausmai, kaip taisyklė, yra vienas iš vėlyvųjų simptomų.

Jeigu yra nustatyta, kad tai vėžys, moteris turi sutikti su tuo, kad krūtis bus pašalinta. Čia neturėtų būti abejonės, nes tik tai ir laiku padaryta gali išgelbėti gyvybę.

Tačiau jei krūties vėžys buvo pažintas ir vėliau, nusiminti nereikia. Kai kurios vėžio formos auga ir plečiasi labai lėtai ir metastazai (antriniai vėžio mazgai artimuose audiniuose) būna vėlai.

Tais atsitikimais kai vėžys jau yra išsiplėtęsi limfines liaukas dar galima duoti laikino pagerėjimo ir tuo prailginti gyvenimą.

Dr. Milda Budrys.

Maskvos "Patriarchas" Yra Priverstas Atšaukti Savo Bažnyčios Sinodą

Kitų Šalių Patriarchai Atsisako Jo Klausyti

Londonas. — Sovietų valdžios užsimojimai paimti savo kontrolėn pravoslavų bažnyčias kitose šalyse, susilaukė atkaklaus pasipriešinimo. Pereitą vasarą komunistų pastatytas Maskvos patriarchas Aleksejus buvo išsiuntinėjęs kitų šalių patriarchams pakvietimą suvažiuoti į bažnyčios sinodą Maskvoje.

Bet iš daugumos patriarchų ir bažnyčios dignitarų kitose šalyse buvo gauti neigiami atsakymai. Konstantinopolio patriarchas Maximos pareiškė nepripažįstąs Aleksiejaus, nes jis esąs komunistų įrankis. Aleksandrijos, Antiochijos ir Cipro patriarchai pasakė tą patį. Arsivyskupas Vladimiras, kurio globoje yra pravoslavai visoj vakarinėj Europoje ir kurio buveinė yra Paryžius, pripažįsta tik Konstantinopolio patriarcho autoritetą.

Tuo būdu Stalino planai paimti į savo nagus ir pravoslavų bažnyčią ir padaryti ją komunistų partijos agentu atsimušė į kietą uolą. Del to reikėjo atšaukti ir paties "vyriausio sinodo" suvažiavimą.

Bolševikai Giriasi, Kad Jie Pirmieji Išrado Elektrą Ir Radio

Minint šimtmetines sukaktuves mokslininko Lodygino, bolševikų gazieta "Izviestija" paskelbė, jog Lodyginas daug anksčiau už Tamą Edisoną buvo išradęs elektrikinę lemputę, kurią parodęs tulas rusų jūreivis Edisonui pirm negu jis baigė savo darbą šioje srityje.

Rusai taipgi pasigyrė, kad radio išradėju yra ne Marconi, kaip kurie kad mano, bet tulas rusas, Popov.

Gal kurią dieną jie pasigirs, kad ne Amerika, o Sovietų Rusija pirmoji išrado ir atominę bombą. O gal dar kokiame pasakys, kad ne Kulumbus, bet koks nors Durakoff atrado ir pačią Ameriką. Juk jie jau sakosi, kad Žalgirio mūšį laimėjo ne kas kitas, bet rusai. Mat, bolševikams istorijos falsifikavimas yra mėgiamiausias amatas.

Kuri Sugrįžo

Didis cūdas atsitiko,
Asiliutė parvažiavo,
Ji pas vyrą dauguvietį
Šmakšt su manta visa savo.

Nieko baisaus neįvyko —
Enkvedistas parlydėjo,
Viena niekur ji nebuvo,
Seklys sekė, kur tik ėjo.

Laisvė, vilnis tuoj praplupo,
Džiaugsmu akys jų nušvito.
Medžiagos naujos nutvėrė,
Lyg iš pelkės jiems nukrito.

Nėra keista, kai atvyksta
Žmonos Stalino valdinių,
Viena boba atsirado
Net iš tūkstančių tremtinių.

Juk ir bimba saugus buvo,
Pas paleckį net pietavo.
Visą laiką enkvedistai
Apie jį ten strepečiavo.

Bet tegu ten parvažiuoja
Iš tremtinių patriotų.
Nei ta vilnis, nei ta laisvė
Jo likimo nežinotų.

Dingtų staiga iš pasaulio,
Nesulaukęs nei rytojaus,
Nes jau niekas nebegrįžta
Iš Stalino žemės rojaus.

Ten jo uždanga užversta
Ir jo antspauda uždėta,
Krauju siena aptaškyta
Ir šautuvais suskylėta.

— Perkūnas.

Užmušta Stirna Sužeidė Medžiotoją

Clarence Gerkin, 30 metų, medžiojo Colorado Springs, Colo. apylinkėse. Jis nušovė nemažą stirną ir jau ėmė lupti jai kailį. Tuom tarpu stirna patempė koją ir sudavė į šautuvą, kuris iššovė. Kulka pataikė Gerkinui į petį.

Už Skleidimą "Netikrų" Paskalų

Buvęs Bulgarijos parlamento atstovas Dimitri Stojanov pradėjo penkių metų kalėjimo terminą.

Jis tapo nubaustas už "skleidimą gandų" kad Sovietų Rusija maišosi į Bulgarijos vidaus reikalus.

Ruošia Pigius Pietus

Washington. — Prez. Trumanas užgyrė sumanymą įrengti valgyklas, kur maistas būtų patiekiamas pigiomis kainomis.

Tuo būdu norima pagelbėti neturtingiems, kuriuos prislėgė brangenybė.

Virš 60 nuoš. Amerikos farmerių neturi savo namuose vandens pompų.

Tremtiniai Ruošias Kelionei

Argentinon norinčių vykti bandomoji registracija iš vienos stovyklos davė per 2,500 kandidatų, kas sudarė daugiau, kaip 70% visų stovyklos gyventojų. Noras išvykti iš Vokietios ir galimai greičiau įsikurti užjūrio kraštuose toks didelis, jog stovyklose tremtiniai registruojasi į kiekvieną užjūrio kraštą, kartais nekreipdami dėmesio į tame krašte laukiančias primityviausias įsikūrimo ir gyvenimo galimybes.

Taip, pav., į Venecuelą norinčių vykti skaičius taip pat kelis kartus prašoka pareikalavimų skaičių. Daugelis tremtinių registruojasi į visus kraštus iš karto, ryždamiesi vykti į tą kraštą, kur pirmiausia susidarys galimybės išvykti.

Deja, nežiūrint tremtinių troškimų galimai greičiau pradėti bent normalesnį gyvenimą, tik labai nedaugelis iki šiol yra išvykę į užjūrio kraštus, ir nors emigracios galimybės labai jaudina tremtinius, tačiau ši emigracija DP skaičių sumažinusi tik labai nepastebimai.

Patys žmoniškiausi tremtiniams siūlomų sąlygų atžvilgiu kraštai iki šiol pasirodė Anglija ir Venecuela. Abu šie kraštai renkasi tremtinius su šeimomis, dažnai pasitenkindami ir nepirmarūšių tremtinių sveikatingumu. Blogiausia šiuo atžvilgiu užsirekomendavo Kanada, kuri iš tremtinių stovyklų iki šiol pasiėmė kelis tūkstančius pačių sveikiausių ir pačių paėgiausių vyrų įvairiems miškų ir kt. darbams, pasirinkdama tik viengungius ir visiškai nerodydama dėmesio tremtiniams su šeimoms ir nejausdama jokios atsakomybės tuo atvėju, jei po tokių išsirinkimų stovyklose liktų tik gausios šeimos.

Australija dar šiemet nori iš stovyklų pasirinkti apie 4,000 tremtinių. Ji taip pat renkasi sveikus vyrus ir moteris, viengungius arba su mažomis šeimomis. — **T. T.**

Ir Suaugę Žmonės Nori Būti Vaikais

New Yorko universitetas bandė patirti kiek ir kas skaito amerikeičių laikraščiuose telpančius "comics". Pasirodo, jog kiekvieną sekmadienį "comics" per skaito 36 milionai suaugusių žmonių ir 95 nuošimčiai vaikų. Kad vaikai skaito, tai nenuostabu, bet kad suaugę tą patį daro, tai jau keistoka.

STATEMENT OF THE OWNERSHIP, MANAGEMENT, CIRCULATION, ETC., REQUIRED BY THE ACT of CONGRESS of AUGUST 24, 1912, AS AMENDED BY THE ACTS of MARCH 3, 1933, AND JULY 2, 1946.

Of Sandara, published weekly at Chicago, Ill. for October 1, 1947, State of Illinois, County of Cook.

Before me, a Notary Public in and for State and county aforesaid, personally appeared Matas Bieksha, who, having been duly sworn according to law, deposes and says that he is the Business Manager of the Sandara and that the following is, to the best of knowledge and belief, a true statement of the ownership, Management, etc., of the aforsaid publication for the date shown in the above caption, required by the act of August 24, 1912, as amended by the acts of March 3, 1933, and July 2, 1946 (section 537, Postal Laws and Regulations), printed on the reverse of this form, to wit:

1. That the names and addresses of the publisher, editor, managing editor, and business manaders are: Publisher Lithuanian Nat'l League of America, 840 W. 33rd St., Chicago, Ill.; Editor Michael Vaidyla, 840 W. 33rd St., Chicago, Ill.; Business manager Matas Bieksha, 840 W. 33rd St., Chicago, Ill.

2. That the owner is: Lithuanian National League of America, 840 W. 33rd St., Chicago, Ill.; Peter L. Pivarunas, President, 1432 Juniata St., Pittsburgh, Pa.; D. Piwaronas, Treasurer, 4622 S. Marshfield St., Chicago, Ill.; Matas Bieksha, Secretary, 840 W. 33rd St., Chicago, Ill.

3. That the known bondholders, mortgagees, and other security holders owning or holding 1 percent or more of total amount of bonds, mortgages, or other securities are: None.

4. That the two paragraphs next above, giving the of owner is correct.

5. That the average of copies of each issue of this publication sold or distributed, through the mails or otherwise, to paid subscribers during the twelve months preceding the date shown above is 15,214.

Matas Bieksha, Business Manager.

Sworn to and subscribed before me this 4th day of October, 1947

Mrs. Marie Zolp. (My commission expires Dec. 29, 1950).

Gerai, Kad Žmogus Gali Taip Šaltai Žiūrėti

James E. Burke, 65 metų politikierius Morristown, Tenn. visai nesigaili, kad banditai išnešė iš jo geležinės spintos $105,000 "cash" ir $100,000 bonais. "Dar esu tvirtas, užsidirbsiu daugiau..." ramino jis savo žmoną, kuri buvo daugiau už jį sujaudinta.

Burke buvo ilgus metus miestelio majoru, paskiau aldermanu, pašto viršininku, o dabar yra miesto mokylos tarybos narys ir gauna $1,500 į metus.

Sovietiškoje Įstaigoje

Žmogelis padavė į valsčiaus sovietą prašymą, kad jam paskolintų arklį aparti žemę. Po trijų savaičių žmogelis ateina ir klausia kas atsitiko su jo prašymu.

— Negalėjom svarstyti — atsakė komisarukas.

— Kodėl gi?

— Pabaigoj neparašyta: "Tegyvuoja Stalinas!"

— Bet aš juk lauką arsiu ne su Stalinu, o su arkliu.

Žmogelis buvo tuč tuojau areštuotas.

Ne Naujienybė

Karininkas pasakoja keliems naujokams:

Kareiviais būdami jūs neprivalote bijotis ir šalutu krauu žiūrėkite į pavojus; priešo atakos taipgi neturėtų jus išgąsdinti.

Vienas kareivis atsako:

— Išlaikysime, tamsta; mums nieko naujo...

— Kaip tai, juk nesate buvę ugnyje?

— Nebuvom, bet už tai mes visi esame vedę...

Aiškiame ore galima matyti padangėje apie 9,000 žvaigždžių.

Islandijos saloje yra 107 vulkanai.

BILE KOKIOS APDRAUDOS REIKALU KREIPKIS Į
ANNA KRUKONIS
GENERAL INSURANCE
3210 S. Emerald Ave.
Tel. Victory 1266
MES TINKAMAI JUMS PATARNAUSIME.

MODERNIŠKAI ĮRENGTA
Fotografavimo Studija
Visų Rušių Nuotraukos

W. J. STANKUNAS
FOTOGRAFAS
3315 So. Halsted Street
Tel. YARds 1546

Phone Virginia 9617
FRANK'S TAVERN
JAUKI UŽEIGA
FRANK BASTIS
ir
AL. SIDEIKAS
Savininkai
4163 S. Halsted St.
Tautiečiai Kviečiami Apsilankyt

Apdrauda–Paskolos
REAL ESTATE
Norėdami apdrausti savo nuosavybes, ar gauti paskolos, ar pataisyme savo namo kreipkitės į mano ofisą.
Esu pasirengęs visiems tinkamai patarnauti
August Saldukas
4038 Archer Ave.
Prone LAFayette 6719

PASKOLOS ANT MORGIČIŲ —
UŽ ŽEMIAUSĮ NUOŠIMTĮ
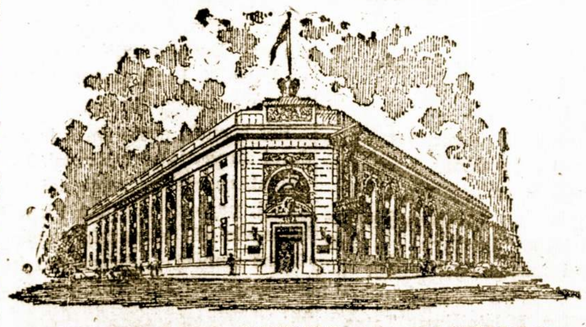
STANDARD FEDERAL SAVINGS
and Loan Association of Chicago
JUSTIN MACKIEWICH, Pres. and Mgr.
TURTAS $19,000,000,00—ATSARGOS FONDAS $1,500,000.00
4192 ARCHER AVE. – Tel. VIRginia 1141

AUDITORIUM
RESTAURANT
3131 S. Halsted St.

LIETUVIŠKI ir AMERIKONIŠKI VALGIAI SU GERIAUSIU SKONIU.
MANDAGUS PATARNAVIMAS.
P. Balčiunas ir M. Kovarski, Sav.

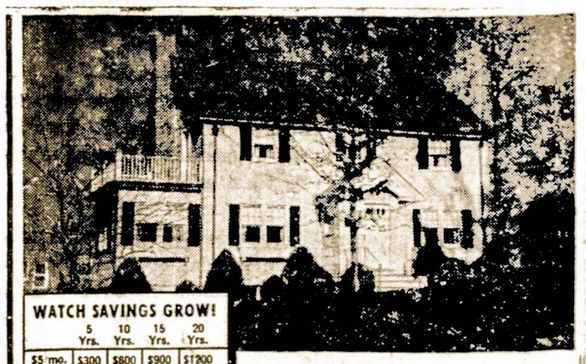
WATCH SAVINGS GROW!

	5 Yrs.	10 Yrs.	15 Yrs.	20 Yrs.
$5 mo.	$300	$600	$900	$1200
10 mo.	600	1200	1800	2400
25 mo.	1500	3000	4500	6000
50 mo.	3000	6000	9000	12000

*Plus Earnings Paid on Savings

FOR THAT HOME ALL YOUR OWN
You'll Need Money For the Down Payment –
Many ambitious couples are saving here to become future home-owners, soon as they've accumulated the down payment needed. Any convenient amount opens your insured savings account at this Association. The chart will show you how much you need to save.
KEISTUTO SAVINGS
And Loan Association
3236 So. Halsted St. – Chicago, Ill.
JOS. M. MOZERIS, SEC'Y
SAVE WITH A PURPOSE – SAVE ON A PLAN

Pasinaudokit Šia Puikia Proga!

Jeigu jūs manote statydinti sau namą DABAR, ateikit ir pamatykit mus reikale vietos; mes turime dar 200 lotų šiomis žemomis kainomis; 1 lotas $300.00, 2 lotai už $550.00. Lotai randasi pačioj Willow Springs širdy. Gera "shoppnimui" vieta, bus'ų ir traukinių transporacija; arti mokyklos ir bažnyčios.
S. P. KAZWELL
6950 S. Oakley Ave.
Tel. Pro. 9484 (šauk prieš pietus)
Arba
Archer Ave. ir Spring Street
Tel. Willow Springs 1050
(Nuo 1 iki 5:30 kiekvieną dieną ir sekmadieniais)

ILGOKAI TRUKO KOL AMERIKIEČIAI PATYRĖ KAS YRA BOLŠEVIZMAS

Amerikiečių Nuomonė Žymiai Pasikeitė

Dabar Bolševikai Jau neBeišrodo Draugai. Kaip Prieš Metus

Kai pernai šiuo metu laimingai persikrapščiau per Atlantą ir pasiekiau šią šalį, buvau nemaloniai nustebintas suradęs čia gausiai žmonių, kuriem bolševikai jei ir neišrodė angelai, tai bent draugai ar žmonės kurie siekia gerovės savotišku būdu ir kurie daug padėjo Amerikai sunaikinti Hitlerio vergiją.

Netgi lietuvių tarpe sutikdavau abejojančių. Ir jie dažnai mane paklausdavo: "Sakyk, ar tai tiesa, ką apie bolševikus mūsų laikraščiai rašo, argi Lietuvoj taip jau blogai, kad jūs viską ten palikę pabėgot į nuskurdusią Vokietiją?" Ir taip mane paklausdavo netik sandariečių ir kitų patriotų lietuvių tarpe, nekalbant jau apie vadinamus "vilniečius", t. y. komunistus. Pastarieji nekartą mane buvo apspitę klausinėti kirpykloje ir prie alaus stiklo ir tie pasiginčijimai mano supratimu buvo labai griaudūs.

Tarp jų pasitaikydavo jaunuolių, jau lietuviškai nekalbančių, bet Markso ir Stalino mokslą žinančių geriau kaip jų motinos kad žinojo "Tėve mūsų"... ir jų teoretiškos žinios niekaip nenorėjo derintis su tuo ką aš iš praktikos jiems papasakodavau, o rusų žiaurumus jie vadindavo šlykščia fašistų propoganda. Man tada retai tėra pasisekę rasti pritarimo jų tarpe ir aš tik apgailėstaudavau jų davatkišką užsispyrimą ir proto surambėjimą.

Pačių amerikiečių tarpe, su kuriais praleisdavau ištisas valandas dirbdamas kartu, sutikdavau daug abejingumo arba bent mandagaus nutylėjimo, kai imdavau pasakoti kaip per vieną savaitę iš Lietuvos išvežė 60,000 nekaltų žmonių katorgai į Sibirą ir kaip buvo kankinami lietuviai perpildytuose kalėjimuose. Kai aš tada jiems tai pasakojau, jų galvose netilpo tai gre ta skaitytų laikraščiuose ir žurnaluose panegyrikų. Jų akyse aš vis dar išrodžiau nacių propogandos auka...

Bet laikas slinko.

Kas mėnesį keitėsi laikraščių tonas. Jau ir didieji dienraščiai, pradžioj nedrąsiai tik dešinieji, o tolyn ir kairesnieji ėmė rašyti tiesiai apie rusus. Propogandos juk jiems nereikėjo daryti jokios, o tik paduoti nenuslepiamus faktus. Kartu su spauda beveik kasdien galėjau stebėti amerikiečių nuotaikos kitimą. Pirmiausia tie, kurie atvirai siūlė pasidalinti atomo bombos paslaptimi su rusais ir išnaudoti atomo jėgą technikos reikalams, ėmė abejoti: galgi verčiau dar palaukti su paslapties išdavimu! Dar toliau ėmė rastis Marshall'o šalininkų, kad nuolaidoms jau pasibaigė laikas ir reikia griežtumo. Tie patys žmonės, kurie keletą mėnesių atgal sutikdavo mano pasakojimus su tokiu abejingumu, ėmė keistis jau nebe savaitėmis, bet stačiai dienomis. Jau bolševikai ir jiems pradėjo atrodyti tikroje šviesoje ir mano pakartoti jų darbų atpasakojimai sukeldavo šiurpą ir pasibaisėjimą ir tai jau atrodė tikras dalykas, o ne fašistų propoganda.

Metus išgyvenau čia ir amerikiečių jau nebegaliu atpažinti. Jie taip pakito, kad aš jau netik negaliu patirti užuojautos jų širdyse dėl nelaimingo mūsų Lietuvos likimo, bet ir pajūsti jų pasiryžimą padėti bolševikų skriaudžiamiesiems, išsilaisvinti ir nusikratyti vergija laisvosios Amerikos pagalba.

Dar keletas mėnesių ir tas Amerikos nuomonės kitimas pradės duoti apčiuopiamų rezultatų mūsų Lietuvos vadavimo reikale. Tai galima netik jausti, bet ir stačiai įžiūrėti besikeičiančioje Amerikos visuomenėj. Su ja kinta ir "vilniečiai" komunistai. Jau retas jų besistengia mane įtikinėti ir vadinti fašistų suklaidintu arba jų propogandistu. Dabar jie tyliai mane aplenkia ir nutyla gal būt dėl prablaivėjančio proto savaime, arba ir nuo to gaivinančio FBI vėjalio, kuris kas kartas vis stipriau ima siūbuoti komunistų tarpe.

Grinorius šiemet gali tik džiaugtis Amerikos progresu, progresu suprasti ir užtarti pavergtuosius. — **P. Palukštis.**

Čechai Nepertvarkyti – Negalima Pradėti Karo

Londonas. — Anglų diplomatų nuomone, priežastis del kurios Sovietai dar nepradėjo karo prieš vakarus esanti Čechija. Pastarosios pramonė ir žmonių nuotaika dar neužtektinai palinkusi Maskvos pusėn, kad būtų galima tą viską išnaudoti militariniems tikslams.

Bet rusai tikisi įkinkyti Čechoslovakiją į savo karo mašiną. Po priedanga ekonominės pagelbos, Maskva prikemša į svarbesnes dirbtuves savo "ekspertus", kurie vėliau galėtų viską paimti į savo rankas.

Skirtumas

Jis ir ji ėjo siauru miško keliu. Staiga prieš juos pasirodė bulius. Jiems spėjus pasisukti į šoną, bulius prabėgo. Ji tuomet ima išmetinėti:

— Matai, bandei pirmas pabėgti, o kiek kartų pirmiau man pasakodavai, jog del manęs ir mirčiai pažvelgtum į akis.

— Mirčiai aišku, bet tai juk buvo gyvas jautis.

Visgi Dar Esama Tvirtų Vyrų

Iš Des Moines, Ia. atėjo žinia, jog Luis Carrizales, 88 metų, laukia dešimtojo kūdikio.

Jo žmona Mary, 23 metų, yra trečioji.

Kas Kiek Aukavo Šalpos Fondui

Aukos Tremtinių Sušelpimui

Illinois BALF Vajaus Komitetas, 840 W. 33rd St., Chicago, Ill. susilaukia gausių aukų tremtinių sušelpimui. Geraširdė Agnes Daugėla, Sandaroje, per p. Biekšą įteikė BALF'ui $25.00 pageidaudama, kad iš jos paaukotų pinigų būtų sušelpti badaujantys vaikučiai ir ligonys tremtiniai.

Daug gailėstingumo tremtiniams rodo **P. F. C. Kaupas** iš San Francisco, Cal. Su $10.00 auka tremtiniams, prisiuntė laiškutį BALF Vajaus Komitetui išreikšdamas vilį, kad jo auka vienam tremtiniui bent trumpam laikui palengvins gyvenimo sąlygas.

Taip pat gauta auka iš Cicero, Michael Kirdulis $5.00.

Visiems asmenims aukavusiems šiam svarbiam ir kilniam tremtinių sušelpimo reikalui Illinois BALF Vajaus Komitetas reiškia gilią padėką. Taip pat yra kviečiami aukoti visi tie, kurie nėra dar paaukoję tremtinių sušelpimo reikalams. Aukos priimamos šiuo adresu: 840 W. 33rd St., Chicago, Ill. Illinois BALF Vajaus Komitete.

Illinois BALF Vajaus K-tas.

Savaip Suprato

Mažas Jonukas sėdi kieme ir rankomis graibo purvą. Tėvas pastebėjęs surinka ant jo:

— Ką tu ten darai? Eik šalin nuo to purvo, žiūrėk kaip atrodai!

— Papa, aš ieškau ten pinigų...

— Kur tu surasi ten pinigų! Ten juk vanduo ir žemė!

— Bet papa pats dažnai sakai, jog mama mėto pinigus tiesiog į balą.

KALBOS DALYKAI

CALAMITY — misfortune — diaster Syn. — accident, adversity, blow, catastrophe — nelaimė,vargas, sielvartas, smūgis, nepalaima, bėda.

STOMACH — belly, venter — skrandis, skilvys, pilvas.

DUODENUM — plonųjų (laibųjų) žarnų pirmoji dalis, dvy-

RABIES — hydrophobia — likapirštė žarna.

lyssa — pasiutimas.

SCURVY (vitamino C nepakankamumas) — skorbutas.

RICKETS (vitamino D nepakankamumas) — rachitas, angliška liga.

HUNGER — famishment — starvation — alkis, badas, badavimas.

DOLORAUS — sad, pathetic — skaudus, graudus, liūdnas, verksmingas.

POINTEDNESS, acuteness,— sharpnes — smailumas, aštrumas, staigumas.

SCAR, pock, pockmark — ran das.

WARNING, caution — įspėjimas, dėmesys.

HYPERMETROPIA — Hyperopia — farsightedness — toliaregystė.

AMNESIA — Amnestia — užsimiršimas, užmiršimas žodžių.

Bolševikai Pasisavina Mirusių Lietuvių Poetus Ir Rašytojus

Bolševikų spaudoje neseniai buvo paskelbta, jog Vilniuje mirė žinomas lietuvių poetas Balys Sruoga, 51 metų amžiaus. Drauge su tuom buvo pažymėta buk jis baigęs Maskvos ir Peterburgo universitetus. Tas, žinoma, yra netiesa. Jis jokių universitetų Rusijoj nebaigė, bet aukštuosius mokslus užbaigė Lietuvoje, o paskiau vakarų Europoje.

Toliau bolševikų spauda paskelbė iš Vilniaus, buk: "Jis visuomet buvo dėkingas Raudonajai Armijai ir tarybų valdžiai už sudarymą geriausių sąlygų kurybiniam darbui..."

Čia yra kitas melas. Geriausi Balio Sruogos veikalai buvo sukurti nepriklausomos Lietuvos laikais, o bolševikų okupacijos metu, kaip jam taip ir kitiems rašytojams bei poetams plunksnas reikėjo dažyti raudonam rašale. Bolševikai, kalbėdami už mirusius, šventvagiškai meluoja ir sutepa gerą vardą žmonių.

Airijos plotas padengia 27,137 mylias.

John F. Eudeikis
LAIDOTUVIŲ DIREKTORIUS
SENIAUSIA IR DIDŽIAUSIA LAIDOJIMO ĮSTAIGA
AMBULANCE DIENĄ IR NAKTĮ
4605-07 So. Hermitage Ave.
Visi Tel. YARds 1741-1742
4330-34 So. California Ave.
Telefonas LAFayette 0727
DYKAI KOPLYČIOS VISOSE CHICAGOS DALYSE
Mūsų radio programai šeštadieniais 9:15 ryto. WGES. 1390 k.

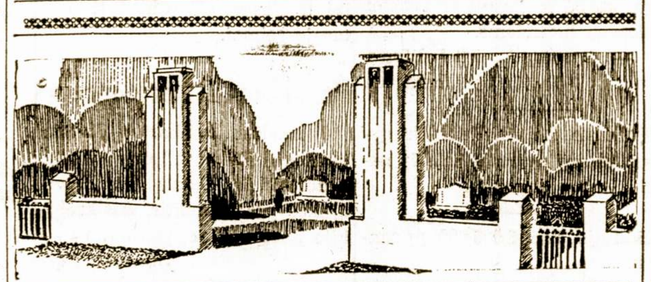

LAIDOTUVIU DIREKTORIAI
— NARIAI —
CHICAGOS IR CICEROS LIETUVIŲ LAIDOTUVIŲ DIREKTORIŲ ASSOCIACIJOS
Ambulancų Patarnavimas Dieną ir Naktį
Turime Koplyčias Visose Miesto Dalyse

LACHAWICZ IR SUNUS
Phones: Virginia 6672 Comm. 5765 Pullman 1270
2314 West 23dr Place 10756 So. Michigan Ave.

A. M. PHILLIPS
3307 So. Lituanica Ave. Phone Yards 4908

J. J. ZOLP
1646 West 46th Street Phone Yards 0781-0782

P. J. RIDIKAS
3354 So. Halsted Street SKYRIUS 710 W. 18th St
VISI TELEFONAI: YARds 1419

J. LULEVIČIUS
4348 So. California Ave. Phone Lafayette 3572

LEONARD F. BUKAUSKAS
10821 S. Michigan Ave. Phone Pullman 9660

PETRAS P. GURSKIS
659 West 18th Street Tel. Seeley 5711

MAZEIKA ir EVANS
(EVANAUSKAS)
LAIDOTUVIŲ DIREKTORIAI
ATIDARĖ
NAUJĄ KOPLYČIĄ
Marquette Park
6845 SO. WESTERN AVE.
Tel. PROspect 0099
antra koplyčia kaip ir buvus
3319 LITUANICA AVE.
Tel. YARds 1138—1139

LUMBER YARD'O
DARBININKŲ IR TALLYMAN
JOHN BRENNAN & CO.
5859 W. Ogden Ave.
Cicero, Ill.

HELP WANTED — MOTERYS

SIUVIMO MAŠINŲ OPERS.
(DIRBTI ANT PLASTICS)
Geros algos. Taipgi piece work.
5 dienų, 40 val. savaitė.
Puikios darbo sąlygos
mažame fabrike.
ERELL MFG. CO.
5651 N. CLARK ST.
Longbeach 3687

STENOGRAPHERS
TYPISTS — BEGINNERS
36 HOUR — 5 DAY WEEK
PERMANENT POSITIONS
REMINGTON RAND, Inc.
309 W. JACKSON
Tel. Mr. DOWD — Wab. 1560

CLASSIFIED ADVERTISEMENTS

HELP WANTED — VYRAI

MAN
EXPERIENCED OR INEXPERIENCED
To Learn Electric Motor Re-winding
Good Paying Trade. Steady Work.
48 Hours Week or More
Excellent Working Conditions.
PALM ELECTRIC REPAIR CO.
631 MILWAUKEE AVE.

PATYRUSIŲ ELECTRIC WELDER'IŲ
Bendriems steel plate darbams.
5 dienų, 48 val. savaitė
Pusantros algos viršlaikiui.
HIBBEN & CO.
BOILER WORKS
9376 S. EWING AVE
Tel. BAYPORT 2900

JANITORIO
DĖL
Wood working dirbtuvės
2 dienos į savaitę
PAŠAUKIT MONROE 3711

KARPENTERIŲ
Pilnai Patyrusių
Pastovūs Darbai
KREIPKITĖS PAS
MANGO CONSTRUCTION CO.
657 N. CENTRAL
Tel. Columbus 8277

AUTO MEKANIKŲ
PATYRUSIŲ
Aukštos algos. Geriausios darbo sąlygos naujame garadžiuje. Dykai vidurdienio plate lunches ir apdrauda. Matykite Casey Eldred arba telefonuokit Edgewood 3380.
CAPITOL SALES
400 E. Capitol Drive—Milwaukee

VYRŲ
Bendri šapos darbai. Taipgi trucking materials. Išmokinsime. Pastovūs darbai atsakomingiem vyram.
MILWAUKEE BRUSH MFG. CO.
2236 No. 30th St. — Milwaukee

PLASTIC MOLDERS
PATYRUSIŲ IR NEPATYRUSIŲ
Užsidirbkite besimokindami.
Daug Viršlaikio.
Gera transportacija.
HARRY DAVIES MOLDING CO.
1428 N. WELLS STREET

VYRŲ
Fabriko darbininkų bendriem darbam. Algos pradedant, 99c į val. Patyrimo nereikia. Pastovūs darbai. viduje. Tel. SHEridan 0771.
WROUGHT WASHER MFG. CO.
2100 S. Bay Street — Milwaukee

HELP WANTED — VYRAI

AUTO MECHANIKŲ
Chrysler-Plymouth Dealer reikalauja 6 patyrusių mechanikų tuojau. Švari, moderniška, šviesi vieta. Aukštas atlyginimas. Apmokėtos atostogos, hospitalizacija, apdrauda ir kitokie patogumai. Aplankykit mūsų šapą ir norėsite čia dirbti.
PAMATYK ART KOHLER — SERVICE MANAGER
IVAN SCHMIDT, Inc.
3919 N. Green Bay — Milwaukee

REIKALINGA
HANDY MAN
GERAS ATLYGINIMAS
NUOLATINIS DARBAS
TELEFONUOKIT
TRIANGLE 5427

VAIKŲ REIKIA
17 METŲ IR VYRESNIŲ
NESUNKIEM Fabriko DARBAM
80c į Valandą Pradedant
JOHN AMANN SONS CO.
5809 S.Oakley — Tel. GRO. 7600.

Wanted
Bookkeeper's
ASSISTANT
5 DAY WEEK
GOOD PAY
Pleasant Working Conditions
DEARBORN BEDDING Co.
3837 W. Roosevelt Rd.

VYRŲ IR MOTERŲ
FABRIKO DARBAMS
Popieros produktai.
Įdomūs darbai.
Išmokinsime, jeigu reikės.
3-jų šiftų pasirinkimas.
AUKŠTOS ALGOS PRADEDANT
BONAI DIRBANTIEMS NAKTIM
VIRŠLAIKIO PROGOS
Gyvybės apdrauda dykai. Žemiausia kaina apdraudos — nelaimės, sveikatos ir ligoje.
STANDARD CAP AND SEAL CORP.
1200 Fullerton Ave.
Kampas Racine Avenue

REIKIA
ASSEMBLERIŲ
WELDER'IŲ
FABRIKO PAGĖLBOS
NUOLATINIAI DARBAI
GEROS ALGOS
Material Movement Industries, Inc.
9257 N. LARAMIE — SKOKIE
TEL. SKOKIE 4434

REIKIA MURININKŲ
$2.25 į valandą 48 valandų savaitė
Dviguba alga Šeštadieniais.
Duodam kambarį ir board'ą
NATIONAL CONTAINER CORP
of Wisconsin
Tomahawk, Wisconsin

AUTO TRUCK MECHANICS
ARBA PAŽENGĘ MOKINIAI MECHANIKAI
Dienos ir Nakties Šiftai
Čia yra proga gauti nuolatinį darbą, kuris duoda gerą atlyginimą.
Sveikatos apdrauda ir hospitalizacija.
KLAUSK MR. POWELL
INTERNATIONAL HARVESTER CO.
145 S. 2nd ST. — MILWAUKEE — TEL. MARQUETTE 0213

PETROLEUM TROKŲ DRIVER'IŲ
TIK PATYRUSIEJĮ KREIPKITĖS
PASTOVUS DARBAS
LIGONINĖS PLANAI
VIRŠLAIKIS — UNION SCALE
BARRY TRANSFER & STORAGE CO.
433 No. Jefferson — Milwaukee, Wis.

TURRET LATHE OPERATORIŲ
44 VAL. PER SAV. SU 46 VAL. ATLYGINIMU
APMOKĖTI ATOSTOGŲ PLANAI. LIGONINĖ VELTUI.
CHIRURGIŠ PATARNAVIMAS IR GYVYBĖS APDRAUDA.
Tuojau užimami ir nuolatiniai darbai. 1-mam, 2-ram ir 3čiam šiftuose. Apmokėtas pietų laikas ir aukštesnis atlyginimas dirbantiems 2-ame ir 3-čiame šifte. Geros darbo sąlygos. Švari šapa. Puiki alga pradedant visuose šiftuose.
AR GERAI SKAMBA? TIKRAI GERAI!
ATEIKITE IR PAMATYKITE MUS
UNIT CRANE & SHOVEL CORP.
6411 W. BURNHAM STREET MILWAUKEE, WISC.

Chicagoje

Pranas Kupris Išvyko į Bostoną Ješkodamas Knygos Apie Kosciušką

Geras Bridgeporto tautietis Pranas Kupris, 3126 S. Lowe Ave. dirba Chicagos pašte. Šiomis dienomis jis gavo trejetą savaičių atostogų ir nusprendė jas tinkamai sunaudoti. Jis išvyko į Bostoną ješkodamas dokumentalių įrodymų, kad Tadas Kosciuška yra lietuvių kilmės.

Pranas Kupris patyrė, jog Bostono viešame knygyne yra retas prof. James Fletcher veikalas "History of Poland", išleistas 1833 metais. Toje knygoje tilpsta Kosciuškos laiško nuotrauka, kurioje jis pasisako esąs ne kas kitas tik lietuvis. Pr. Kupris žada tuos visus dokumentus nukopijuoti.

Lietuvių Tremtinių Draugija Renkas Šį Šeštadienį

Lietuvių Tremtinių Draugijos nepaprastas susirinkimas įvyks šeštadienį, spalių 25 dieną, 7-tą val. vakare Sandaros svetainėj. Nariai ir prijaučiantieji prašomi atsilankyti. Bus aptarta eilė svarbių reikalų. Valdybos Vardu — **Pr. Dailydė.**

Adv. J. Borden Jau Vėl Dirba Savo Ofise

Jau buvo rašyta, jog adv. J. Borden-Bagdžiūnas buvo sutikęs nelaimę ir tapo sužeistas automobilio kolizijoj. Jo mašiną sulamdė trokas, o jis turėjo išbūti ligoninėje apie trejetą savaičių.

Dabar jis pasveiko tiek, kad gali atvykti į savo ofisą ir atlikti neatbūtiniausius reikalus. Tačiau jo koja nėra kaip reikiant ir jis eina pasiremdamas lazda.

Obuoliai Gerai Užderėjo Illinois

Šiais metais obuolių derlius Illinois valstijoj yra suvėluotas trims savaitėms, bet šiaip yra puikus. Išviso manoma surinkti virš 4 milionų bušelių.

Chicagoj Dabar Lankos Sandaros Pirmininkas Petras Pivarunas

Šiomis dienomis į Chicagą atvyko p. P. Pivarūnas, Sandaros pirmininkas ir Amerikos Lietuvių Tarybos vice-pirmininkas. Jis turėjo čia atlikti keletą savų reikalų ir tuom pat sykiu turėjo pasitarimo su vietiniais veikėjais. P-nas P. Pivarūnas yra aktyvus darbuotojas ir savoje apylinkėje — Pittsburghe.

Zarasiškių Klubas Neužmiršta Labdarybės

Sekmadienį, spalių 12 dieną Zarasiškių klubas laikė savo susirinkimą, į kurį atsilankė tiek narių, kad vietos atsisėsti pritrūko. Klubas auga nariais ir turtu. Bet jis aktyviai remia įvairius tautinius ir labdarybės reikalus. Šiais metais jis jau yra paaukavęs virš $200 tiems kilniems tikslams.

Sekančių metų sausio 24 dieną Zarasiškių klubas rengia savo metinį vakarą ir trečdalį pelno paskirs lietuvių tremtinių našlaičiams šelpti. — **Pirm.**

Vietoj Keistuto Dabar Bus "District" Taupymo Ir Skolinimo Bendrovė

Paskutiniam Keistuto Taupymo ir Skolinimo Bendrovės šėrininkų susirinkime buvo nutarta pakeisti šios įstaigos vardą į "District", kad lengviau būtų ištarti ir suprasti. Ši įstaiga gyvuoja Bridgeporte virš 50 metų ir dabartiniu laiku jos kapitalas siekia $4,000,000.

Bendrovės prezidentu yra T. Janulis; sekretoriu ir reikalų vedėju — Juozas Mozeris. Šėrininkų mitinge tapo išrinktas ir naujas direktorius — Stanley Mažeika. Artimiausiu laiku bus pradėta remontuoti ofiso patalpos, pritaikant jas esamiems reikalavimams.

Liet. Prekybos Butas Išgirdo Įdomią Ad. Baliuno Paskaitą

Pereitą trečiadienį, spalių 22 dieną, Lithuanian Chamber of Commerce laikė susirinkimą. Kalbėtoju buvo pakviestas ekonomistas, neseniai atvykęs iš užjūrio Adolfas Baliunas, kuris išdėsti kaip Sovietai apiplėšė Lietuvą ir jos žmones, laike pirmos ir dabartinės okupacijos.

P-nas A. Baliūnas patiekė aiškų vaizdą apie užgrobimą Lietuvos bankų, apdraudos draugijų, pramonės įstaigų. Pagaliau kaip buvo atimta iš žmonių namai, žemė ir kiek tas sudarė Lietuvai nuostolių. Dabar sovietai visa tai laiko savo rankose, o lietuviai turi jiems dirbti kaipo baudžiauninkai.

Ir Taip Prof. A. Pocius Jau Naujame Stone

Vestuvių Ceremonijos Su Visomis Iškilmėmis

Kelios tik dienos, o koks didelis pasikeitimas prof. A. Pociaus gyvenime. Pirmiau, Švento Jurgio bažnyčioje jis grodavo vargonais iškilmingus vedybinius maršus kitiems, bet pereitą antradienį, spalių 21 dieną, toks maršas buvo grotas jam ir p-lei Katrei Garuckaitei.

Laike vedybinių ceremonijų bažnyčia buvo pilna žmonių; kaikurios moterėlės, žiūrėdamos į tai kas dedas prie altoriaus, apsiverkė, žinoma ne iš pavydo, bet susijaudinusios.

Taigi, moteris išvertė dar vieną stulpą Rūgštaus Pieno Klube. Šį sykį meilės audra nusinešė patį klubo prezidentą. Bet eiliniai linki prof. A. Pociui laimingo gyvenimo.

Štai Kas Buvo Atsitikę Neužilgo Prieš Vestuves

Pereito sekmadienį, užsibaigus Stephens merginų choro koncertui Lietuvių Auditorijoj, būrys prietelių nusitarė aplankyti prof. A. Pocių ir jį pasveikinti. Kaip tarė taip padarė. Telefonais surado, jog jis yra savo išrinktosios namuose, 3228 S. Union Ave. ir numaršavo ton linkmėn.

Tame būrelyje buvo Lietuvos konsulas Chicagoje p-nas P. Daužvardis ir p-nia J. Daužvardienė; p-nas A. Rudis su žmona, p-nas J. Kazanauskas su žmona, p-lė Izabelle Barševskaitė, p-nas J. Bukauskas ir jūsų reporteris.

Nors ir buvom neprašyti ir nelaukti, bet mus sutiko linksmai ir maloniai. Sudainavom "Ilgiausių Metų", gyvai pasišnekučiavom ir linkėdami laimės naujos šeimos kūrėjams iškeliavome namo. — **Alf.a.**

Išrinktas Tretiems Metams

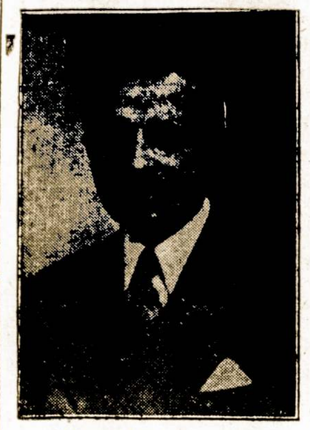

John J. Kazanauskas

Darius-Girėnas Post No. 271, The American Legion, Board of Directors metiniame susirinkime, spalių 10 d. išrinko savo vadovybę 1947-48 metams. Vadovybę sudaro sekanteji:

John J. Kazanauskas, Chairman; Joseph A. Rachus, Vice-Chairman, ir Phil Krause, Secretary.

Managing Directors sudaro sekantieji: John E. Viscount, John Mason ir Joseph Judickas.

Direktorių yra dvylika ir trys įeina iš Posto valdybos, būtent, komanderis, iždininkas ir finansų sekretorius. Viso tad susidaro 15-ka asmenų.

Direktoriato dabar svarbiausiu darbu yra įvykdymas sales ir klubo remonto, taip pat jų padidinimas ir tinkamas išpuošimas. Be to, Chicagos lietuvių kapinėse pastatymas atatinkamų paminklų žuvusiems kare pagerbti. Tai bus paminklas nežinomojo kareivio.

Direktoriato taipgi užduotis yra suruošti iškilmingą Paliaubų Dienos paminėjimą lapkričio 9 d., paminėti Darius-Girėnas Posto 15-kos metų gyvavimo sukaktį lapkričio 23 d. ir visi bėgantieji reikalai.

Darbai dideli, tačiau direktoriatas tikisi juos atlikti taip, kad būtų garbė ir Postui ir visiems Chicagos lietuviams.

— **Juozas A. Mickeliūnas,**
Publicity Chairman.

Puikusis Rojaus Paukštis gyvena vienoj mažutėj salelėj netoli Naujos Gvinejos.

Bolivija turi 8,000,000 gyventojų.

Juozas Geštautas Jau Pasveiko ir Dirba

Juozas Geštautas, plačiai žinomas senesnių laikų ristininkas ir drutuolis, gyvenęs Bridgeporte, o pastaruoju laiku Brighton Parke, praėjusią žiemą buvo rimtai susirgęs. Pavasarį turėjo sunkią operaciją, kuri gerai pavyko. Gerai užsilaikydamas, ėmė sveikti ir stiprėti.

Dabar jau tiek sustiprėjo, kad jau pradėjo dirbti. Neseniai jis pirko namą prie 38-tos ir Honore gatvių. Dabar laukia sūnaus sugrįžtant iš kariuomenės. Jis buvo užjūryje, Vokietijoj.

Studentų Klubo Vakaras Ne Visai Nusisekė

Pereitą penktadienį, spalių 17 dieną, Lietuvių Studentų Klubas buvo surengęs šokių vakarą Dariaus-Girėno svetainėje. Kadangi oras pasitaikė gana šiltas, tai dalyvių buvo nedaug.

Sandaros 100 Moterų Kuopos Susirinkimas

Sandaros 100 moterų kuopos susirinkimas įvyks antradienį, spalių 28 dieną, 7:30 val. vakare Sandaros svetainėje. Aptarus savus reikalus išgirsime įdomią Dr. Mildos Budrys paskaitą apie moterų ligas. Visos narės prašomos atsivesti ir savo drauges. — **Valdyba.**

Henry Kumpis Nusižudė Atlikęs Piktadarybę

Užmušė Anuką ir Sužeidė Marčią

Chicago, Ill. — Prieš keletą dienų Justice miestuke, į pietus nuo Summit, atvykusi policija surado nusišovusį Henriką Kumpį, 55 metų. Kitame bute užtiktas nužudytas Kumpio anukas William Fritz, 6 mėnesių, o Kumpio marti Bertha Fritz sunkiai sužeista.

Tragedija atsitiko del namų kivirčių. H. Kumpio žmona apleido jį ir Kumpis kaltines už tai žmonos sūnų iš pirmesnių vedybų — Alphonse Fritz. Už tai ir nusprendė atkeršyti pastarojo šeimai.

Parsiduoda Rezidencija

8 didelių kambarių; karštu vandeniu šildoma. Lotas 37x125. Netoli 55 ir Kedzie Ave. Savininkas yra sergantis. Atsikreipkite po 6 vakare, pašaukiant — Stewart 1300

Iškilmingai Palaidojo Aleksandrą Rozgų

Pereitą trečiadienį Tautiškose Kapinėse tapo palaidotas žinomas Chicagos lietuvis Aleksandras Rozgus, 7830 Cornell Ave. Velionį palydėjo į kapines ilga automobilių procesija, kokią retai matome.

Prie kapo giedojo operos solistas Algirdas Brazis; kalbą pasakė "Sandaros" red. M. Vaidyla. Laidotuvėms patarnavo direktorius Antanas B. Petkus.

Velionis Aleksandras Rozgus sirguliavo jau pastaruosius du metu. Paliko žmoną Juliją, sūnų Albertą, du broliu ir seserį.

Paješkojimai

Prašo Atsiliepti

Feliksas Bočiūnas paieško giminių gyvenančių Amerikoje:

1) Bagdono Kazio, kilusio iš Valmantiškių km., Vilkijos val. ir parapijos.

2) Bočiunaitės (Būčiukės) Onos ištekėjusios antru kartu už Samuolio ir gyvenusios Brooklyn, N. Y. Giminės ar žinantieji apie juos prašomi rašyti — F. Bočiūnas, P.C. IRO. D. P. Camp 91-261 (13) Seligenstadt b Wurzburg, Bavaria, Germany, U. S. Zone.

Turiu Svabų Reikalą

Paieškau brolių Mačiukonių: Juozapo, Graciono ir Klemenso, kilę iš Pakalnių kaimo, Panevėžio apskričio. Juozupas seniau gyveno Rhinelander, Wis.; Gracionas — Origon valstijoj; Klemensas — Detroit, Mich.

Ieškomieji arba apie juos žinantieji prašomi pranešti:

Jurgis Nekrošis,
8046 S. Artesian Ave.
Tel. Hemlock 3375.

— Kodėl jūsų sriuba taip skysta ir permatoma?

— Matote, savininkas nori kad svečiai matytų mūsų švarias lėkštes.

MARGUTIS
"DIENŽODIS" LEIDŽIAMAS NUO 11 BALADŽIO, 1932
1450 Kil. — 12 METAI
WHFC
(1450 Kil.)
Sekmadieniais — 1 val. popiet.
Darbo Dienomis — 9:30 v. v.
PENKTADIENIAIS NUO
7 iki 8 val. vakare

Susipažinkite Su Chicagos Kulturinėmis Įstaigomis

Rašo Mikas Šileikis

5. Chicagos Mokslų Akademija

Ši akademija įkurta 1857 m. t. y. senasis gamtos mokslų muziejus Lincoln Parke, prie Clark St. ir Ogden Ave. Muziejus nėra labai didelis, bet jame yra įdomių dalykų pav., gūvunijos grupės, mineralai, augmenys, vabalai, paukščiai, kurie gyvena Chicagos apylinkėse. Yra daugelis kitų įdomių ir nepaprastų subjektų, kuriuose verta pamatyti.

Nuo lapkričio iki vasario mėnesio kiekvieną sekmadienį 3 val. popiet skaitomos paskaitos apie gamtą, keliones, ieškotojų ir tyrinėtojų ekspedicijas.

Vieša skaitykla atidara kasdien nuo 2:00 iki 5:00 popiet, kuria gali publika nemokamai naudotis. Skaitykla turi gausų rinkinį knygų ir periodinių leidinių gamtos istorijos temomis. Studentai ir tyrinėtojai gali knygas skolintis.

Akademija leidžia ne techniknį žurnalą vardu "The Chicago Naturalist" ir daugelį mokslo klausimais biuletenių.

Yra ir kita įdomybė muziejuje, tai Atwood Celestial Sphere, prietaisas, kuris demonstruoja žvaigždes, jų konsteliacijas ir tt.

Muziejus priima speciales mokyklų klasių grupes bei šiaip vizituojančius didesnėmis grupėmis. Parūpina vadovą.

Muziejaus lankymo valandos: 9 ryto iki 5 popiet kasdien, o sekmadieniais ir kitais šventadieniais — nuo 1:00 popiet iki 5:00.

Visuomet laisva įžanga. Telefonas: Lincoln 0606.

Žodis "semitas" yra pritaikomas ne vien žydams, bet arabams, abisiniečiams, sirjiečiams ir visiems kilusiems iš Nojaus.

Tel. VIRginia 6583
DR. S. BIEŽIS
GYDYTOJAS ir CHIRURGAS
2201 W. Cermak Rd.
Valandos: 1-3 p.p., ir 7-8 v. vak.
Šeštadieniais nuo 1 iki 3 popiet
Trečiad. ir Sekmad. ofisas yra uždarytas.
REZIDENCIJA:
3241 West 66th Place
Tel. REPublic 7868

ADVOKATAI

JOHN B. BORDEN
Lietuvis Advokatas
2201 W. Cermak Rd.
Ofiso valandos: Kasdien nuo 2—4 Išskyrus Trečiadienius.
Telefonas Canal 1175
Vakarai Pagal Sutarties.
Namai: 6459 S. Rockwell St.
Telefonas Republic 9600

Phone Calumet 7358
DR. M. ŽILVITIS
DENTISTAS
3246 S. Halsted Street

DR. S. NAIKELIS
Tel. LAFayette 7020
GYDYTOJAS ir CHIRURGAS
Rezidencija ir Ofisas
3417 S. Halsted Street
VALANDOS:
Nuo 2 iki 4 ir 7 iki 9 vak.
Nedėliomis pagal Sutartį

Dr. Margeris
3325 S. Halsted St.
Valandos: nuo 10 r. iki 2 po pietų ir nuo 6 iki 8 vakaro.
Šventadieniais tik susitarus
Phone YARds 7299

Dr. EMILY V. KRUKAS
GYDYTOJA IR CHIRURGAS
4146 Archer Avenue
Ofiso Tel. LAFayette 3210
Res. Tel. REPublic 0054
Jeigu Neatsiliepia — Šauk KEDzie 2868
VALANDOS:
Kas diena nuo 1 iki 3 val. po pietų ir nuo 6 iki 9 val. vakarais
Trečiadienio vakarais ir Sekmadieniais pagal Susitarimą

Tel Pullman 8277
I. E. MAKARAS, M. D.
GYDYTOJAS ir CHIRURGAS
11750 PARNELL AVE.
Chicago 28, Ill.

YARds 2246
DR. C. Z. VEZEL'IS
DENTISTAS
4645 So. Ashland Ave.
arti 47th Street
Valandos nuo 9 iki 3 vakare
Seredoj pagal sutartį.

Namų Taisytojas
Kontraktorius
GEO. BORCHERTAS
Pertaiso Senus ir Stato Naujus Namus. Turi Pilną Apdraudą Savininkams ir Darbininkams.
10546 S. Artesian Av.
Tel. Cedarcrest 1739

YARds 4787
DR. STRIKOL'IS
GYDYTOJAS ir CHIRURGAS
Ofisas: 4645 So. Ashland Ave.
Ofiso valandos:
Nuo 2 iki 4 ir nuo 6 iki 8 val.
Ned., Serd. ir Subatos vakarais
Tik pagal sutartį
Namų Tel. Prospect 1930

Dr. G. SERNER
LIETUVIS AKIŲ GYDYTOJAS
25 metų patyrimas

Tel. Yards 1828
Pritaiko Akinius
Kreivas Akis
Ištaiso
Ofisas ir Akinių Dirbtuvė
3401 SO. HALSTED ST.
kampas 34th St.
Valandos nuo 10 iki 4, nuo 6 iki 8
Nedėlioj pagal sutartį

Phone YARds 5921
Res. Tel. KENwood 5107
DR. BERTASH
756 W. 35th Street
Cor. of 35th and Halsted Sts.
Ofiso valandos nuo 1-3; 6:30-8 v.v.
20 Metų Patyrimo
VALANDOS: 6—8 val. vakare
Šeštadieniais visą dieną. Kitomis valandomis—pagal sutartį

Monarch Liquor Co.
N. KANTER, Sav.
Specialėmis Kainomis
Čia Galite Gauti Degtinės, Brundės, Rum, Gin, Vyno Kordialų Įvairiausių Rūšių.
3529 So. Halsted St.
Phone YARds 6054

Victory 1522
DR. J. KULIS
Valandos:
9 iki 12 a.m.—6 iki 8 p.m.
LIETUVIS GYDYTOJAS IR CHIRURGAS
3259 So. Halsted St. Chicago

CHICAGO SAVINGS AND LOAN ASSOCIATION

Ir VĖL NUTARĖ IŠMOKĖTI šėrininkams už paskutinius 6 mėnesius 3% nuošimčius ant Paid Up-Shares Savings, ir 2% ant visų kitų Share Savings.

Pas mus kiekvieno nario indėliai yra apdrausti iki $5,000 per FEDERAL SAVINGS and LOAN INSURANCE CORPORATION, Washington, D. C. Pas mus pinigai visada buvo ir yra išmokami ant pareikalavimo.

Mes kviečiame tamstą pasidėti savo pinigus taupymui šioj inšiurintoj, tvirtoj ir smarkiai augančioj finansinėj įstaigoj, kur visų indėliai yra po Valstijos, ir po Federalės Valdžios priežiūra.

Mūsų raštinė nuosavam name yra viena iš puikiausiai įrengtų, kur gausite malonų ir teisingą patarnavimą.

Mes kviečiame ir tolimesnius Amerikos lietuvius siųsti taupymui pinigus per paštą į šią Bendrovę, kiekvieno prisiųsti pinigai bus umai ir teisingai pakvituoti.

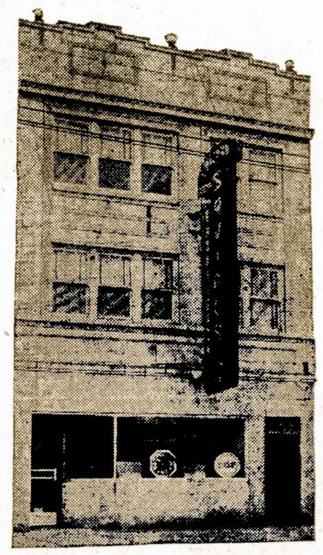

CHICAGO SAVINGS and LOAN ASSOCIATION
JOHN PAKEL, President
6234 S. Western Avenue Phone GROvehill 7575 Chicago 36, Illinois