SANDARA

THE LEAGUE

LITHUANIAN NEWSPAPER

SANDARA
Published by the Lithuanian National League of America
Consisting of 100 Branches Located in all Principal Cities of the United States
840 W. 33rd St., Chicago, Ill.
Phone YArds 7-4789

METAI XXXVI — PENKTADIENIS, BIRŽELIO-JUNE 10 D., 1949 M. — No. 23

BRUOŽAI

—Rašo V. G.—

KADA REIKTŲ DERĖTIS SU SOVIETAIS.

KO MEDICINA NENUGALI.

SANDAROS PRAMOGA.

Atrodo, jog ir iš Paryžiaus konferencijos nieko neišeis. Kai kurių optimistų spėliojimai, jog šį kartą Sovietai bus nuolaidesni ir ieškos tik geriausio "bargain'o" su vakarais, pasirodė klaidingi. Stalinas taikos nenori. Priešingai, jis ruošiasi veržtis toliau ir užimti Europos likučius.

Jeigu Washingtone dar buvo tikimasi susitarti su raudonuoju diktatoriu, tai po Paryžiaus konferencijos toji viltis turi dingti. Aišku kaip diena, jog argumentuoti su bolševikais yra bergždžias darbas; vienas dalykas juos gali priversti apsigalvoti, tai sustiprinimas mūsų karinių pajėgų vakarų Europoje.

— o —

Berlyno laikraštis "Sozieldemokrat" rašo, jog pereitais metais Lietuvoje jau buvo 800 kolkozų, šiais metais tas skaičius keliais šimtais padidėjęs. Žemės atėmimas iš valstiečių sugriauna visą jų gyvenimo pamatą.

Į kolchozus atvaroma rusų, kurie neva esą "specialistai". Lietuviai gi, išstumti iš visko, renkami ir vežami į aziatiškas respublikas, kur klimatas ir darbo sąlygos neįsivaizduojamai sunkios.

— o —

Toliau minėtas laikraštis pabrėžia, jog Lietuvoje niekas netaiso namų, niekas nedrįsta statyti naujų pastatų, rūpintis rytoju, taupinti pinigą, nes viskas yra ne jų. Miestuose toji pat skurdi padėtis. Užsilikusiuose fabrikuose gamina karo medžiagą ir dirbti ten gali tik "ištikimi", atgabenti iš Sovietų gilumos. Apdūmimui akių, atvežtiesiems suteikiamos lietuviškos pavardės.

— o —

Pasitaiko visokių keistų ligų, kurių moderniška medicina negali pažaboti. Londone vienas jaunas vyrukas Michael Hippsley be paliovos čiaudi jau trečia savaitė. Jokie vaistai nesustabdo šio keisto reiškinio.

Tuom tarpu Sydney, Australijoj, tulas jūrų kapitonas, 56 metų, be paliovos juokiasi keletą savaičių. Tik labai stiprūs užmigdimo vaistai laikinai sustabdo juoką ir duoda progos ligoniui pailsėti.

Juokas yra geras daiktas, bet jo neturėtų būti perdaug.

— o —

Maskvos "Pravda" piktai smerkia kolchozninkus už pristatymą menkos rūšies, liesų, nedapenėtų karvių į valstybės skerdyklas. Taip pat permažai esą siunčiama kiaulių ir vištų. Girdi, ateityje pieno ir mėsos pristatymas turės būti padvigubintas.

Žinoma, tas "ukazas" paliečia ir Lietuvos valstiečius. Jie viską turės atiduot maskoliams, o jiems neliks nieko.

— o —

Kaip jau žinoma, sekmadienį, birželio 19 dieną, Chicagoje įvyksta Sandaros vasarinė pramoga, su tradicinėm Joninių iškilmėm. Visi mūsų prieteliai, rėmėjai kviečiami atsilankyti į šią pramogą ir smagioje nuotaikoje praleisti šventadienio popietį.

— o —

Portugalijos kolonijoj Angola, vakarinėj Afrikoj, išleistas įstatymas, kuris draudžia praktikuoti daugpatystę miestuose ir miestukuose. Kaimai ir sodybos yra paliuosuoti nuo tų suvaržymų. Krikščioniški misijonieriai per šimtmetį bandė įtikinti vietinius, jog daugpatystė yra nuodėmė, bet tieji, matyt, žiūrėjo į tą kitokiom akim. Dabar, įsimaišius valdžiai, padėtis gal šiek tiek pasikeis.

— o —

Churchill'io pasiūlytas projektas sudaryti "United States of Europe", įtraukiant ir tas šalis, kurios yra raudonųjų okupuotos, sukėlė nemažai diskusijų. Anglų darbiečių valdžios narys Hugh Dalton siūlo, kad būsimoji sąjunga pripažintų socialistinę programą ir ją vykintų. Bet vargiai ar tam kas rimtai pritars.

Tremtiniai, Belgijoje, Protestuoja Prieš Darbo Salygas

Stoka Medikalės Globos Lietuvoje

Sergantieji Negali Įpirkti Vaistų

Išbuvęs ilgesnį laiką okup. Lietuvoje vienas vokietis nelaisvis, grįžęs į vakarines zonas, papasakojo štai ką:

— Jokio socialinio draudimo ir jokių ligonių kasų nėsą Lietuvoje. Mokyto sanitarinio personalo taip pat beveik nėra. Jų stovykloj tarp belaisvių buvęs vienas vokietis gydytojas, kuris civilių gyventojų kiekviena galima proga buvęs prašomas medicinos pagelbos.

Ligoninėse su ligoniais elgesys esąs nežmoniškas. Vaistų gal ir esą vaistinėse, bet jie neįperkami. Epideminių ligų netekę girdėti.

Sovietiškas Žodynas

Štai sovietiškos terminologijos raktas:

Karo kurstytojas — Kiekvienas, kuris aklai nepripažįsta so vietų politikos.

Teroristinė valdžia — Rinkimai, kuriuose policija nedalyvauja.

Demokratija — Totalitarinė valstybė su komunistine vyriausybe.

Išdavikas — kiekvienas nesižavys Rusija.

Sabotažas — Marshallo planas.

Šakalai — Amerika ir Anglija.

Acheson Nori Praskinti Laisvą Kelią į Berlyną

Einant Paryžiaus konferencijai prie pabaigos, Jugtinių Valstijų atstovai užsimojo atsiekti bent šį tą konkretaus. Jie pasiūlė A. Višinskiui mainų prekybą. Už laisvo kelio į Berlyną garantiją, vakarinės valstijos sutiktų kad tam tikri prekybiniai ryšiai būtų užmegsti tarpe abieju Vokietijos dalių.

Bet vargiai kas ir iš to išeis. Sovietai nenori duoti jokių pažadų. Jie tik laukia progos išstumti vakarines valstijas visai iš Berlyno.

"New York Times" Pakėlė Prenumeratą

Esantieji toliau kaip 50 mylių už New Yorko, skaitytojai "New York Times" turės mokėti už sekmadienio laidą 20 centų, vietoje 15, kaip buvo iki šiam laikui.

Hazard of the Game

Lenkų Kvislingų Teismas Nuteisė Mirčiai Ukrainietį

Stettinas. — Stettino apygardos karo teismas nuteisė mirti Tarnapolio apygardos ukrainiečių partizanų vadą Konstantiną Zbarowskį.

Zbarowskis buvo skundžiamas užpuldinėjimu kariuomenės dalinių ir ruošimusi atplėšti nuo Lenkijos valstybės jos piet-rytinių žemių. Kaltinamasis aktas nenusako kam tos žemės būtų priskirtos.

Anglijoj Jau Reiškiasi Sveikesnė Nuomonė

Londonas. — Iki šiam laikui anglų valdžia ir taip pat spauda per pirštus žiūrėjo į visa tai, ką darė Sovietai anoje pusėje geležinės uždangos, Mažoje Azijoje ir pan. Viešoji publika net buvo rengiama prie neišvengtino Europos padalinimo pačioje jos širdyje — prie Elbos upės, Vokietijoje.

Bet pastaruoju laiku padėtis ima keistis. Parlamente girdisi drąsesnių balsų prieš Sovietų imperializmą. Lordas Vansittart, lordas Hankey, lordas Ailwyn ir kiti pareiškė, jog pardavimas tautų Sovietams yra didžiausia istorinė piktadarybė.

Jurose Dar Plauko Užsilikusių Minų

Haga, Olandija. — Jūra, nors karas baigėsi jau keturi metai, vis dar yra pavojinga ir nusėta plaukiojančiomis minomis. Nuo karo pabaigos (gegužės 1945 m.) del minų nuskendo 72 laivai ir 115 buvo sužalota.

Daugiausia nelaimingų atsitikimų buvo Olandų pakraščiuose. Nors daug nelaimių yra buvę Viduržemio jūroje ir Adrijos jūroje.

Susovietintoj Albanijoj Siaučia Bado Šmėkla

Maskva Nesiskubina Su Paglba

Bėgliai iš Albanijos praneša, kad ten siaučia badas. Tiranoje, Albanijos sostinėje pasitaiko, kad žmonės iš bado griūva gatvėse.

Net komunistiniai kariuomenės daliniai jau seniai nėra matę mėsos. Duonos irgi labai mažai kariai gauna.

Sako Tirano valdžia prašiusi skubios pagalbos iš Maskvos, bet draugai komunistai nesisku bina su duona ir mėsa.

Ir Slapti Pašnekėsiai Su Višinskiu – Negelbėjo

Kai viešuose Paryžiaus konferencijos debatuose nebuvo galima susikalbėti su A. Višinskiu, tai amerikiečių delegacija pasiūlė tartis slaptai. Buvo manyta, jog prie uždarytų durų Višinskis kalbės atviriau ir parodys daugiau nuolaidumo.

Bet iš to nieko neišėjo. Stalino delegatas kartojo tą patį, tartum išmokęs atmintinai.

Komunizmas Suka Lizdą Ir Protestonų Tarpe

Rochester, N. H. — Baptistų kunigas Carl McIntire įspėjo, jog komunizmas bando įlysti į įvairias protestonų sektas per bažnytinę literatūrą. Kaikurie protestonų leidiniai talpina straipsnius giriančius Staliną ir sovietišką sistemą. Tokie rašytojai bando pasirodyti "originališki" ir kalba apie tai, ko visai nepažįsta.

Iš visų J. V. prezidentų žemiausias ūgiu buvo James Madison. Jo ūgis siekė 5 pėdų ir 4 colių.

Britų Policija Suėmė Buv. Baltijos Kraštų Gauleiterį

Hamburg. — Anglų žandarai areštavo buvusį nazių dignitarą ir Baltijos kraštų civilį komisarą Eriką Kochą. Jis buvo taip pat ir Rytinės Prūsijos gubernatoriu. Karui užsibaigus, jis pakeitė pavardę ir slapstėsi Hamburgo apylinkėse. Sovietų Rusija jau anksčiau buvo padėjusi jį į karo kriminalistų sąrašą.

Čechų Sovietizacija Eina Labai Sparčiai

Praga. — Čechų komunistinis prezidentas Gottwald pareiškė, jog Čechoslovakija neužilgo taps nuoseklia vykdytoja Markso ir Lenino principų ir eis tuo keliu, kuri nurodo "didysis mokytojas" Stalinas.

Tuom pat sykiu švietimo ministeris Nejedli pasisakė, jog vaikai iš mažens bus pradėti mokinti komunizmo principų, kad išrauti iš jų buržuazine moralybę.

Vatikanas Pasiuntė Atstovą į Jugoslaviją

Roma. — Tarpe Vatikano ir maršalo Tito prasidėjo derybos naujo konkordato reikalu. Į Jugoslaviją išvyko kun. pralotas Piotra Sigismundi, kuris eis popiežiaus nuncijaus pareigas. Jis yra įgaliotas pradėti derybas su Tito valdžia. Vėliau į Belgradą atvyksiąs vyskupas Hurlek, kuris bus pilnateisiu atstovu

Mažiau Parduoda Prekių

New York. — Pereitą savaitę visose departamentinėse krautuvėse, įvairiuose miestuose, parduota prekių už 15 nuoš mažiau negu pereitais metais

Buriai Tremtinių Maršavo Su Protestais Į Belgų Sostinę

19 Buvusių Tremtinių Išvežti Iš Louisianos

Juos Kankina Uodai ir Sunkios Gyvenimo Sąlygos

Devyniolika tremtinių, daugiausiai lietuvių, perkelti iš Louisianos cukraus plantacijų į kitas vietas. Bet nemažai buvusių D. P. dar pasilieka ten ir dirba nepakenčiamose sąlygose. Tikimasi, jog valstija įsimaišys ir pagerins tų žmonių būvį.

Atvažiavusieji daugiausia kenčia nuo uodų, kurių ten yra nesuskaitoma daugybė, ir nuo sunkių gyvenimo sąlygų. Vidutinis vyro uždarbis siekia tik poros dolerių į dieną.

Kubos Policija Užklupo Komunistų Lizdą

Hawana, Kuboje. — Būrys policijos apsilankė ukrainiečių-baltgudžių kultūrinės draugijos centre ir suėmė 22 buvusius ten rusus ir ukrainiečius. Taip pat konfiskuota sovietiškos vėliavos ir plakatai.

Ethiopija — Svarbus Sovietams Punktas

Turkų spauda praneša, jog iki šiam laikui buvęs Sovietų atstovas Ethiopijoj — marš. Timošenko yra atšaukiamas. Jo vieton numatytas karo viceministeris Bogomolov.

Skiriimas tokių aukštų pareigūnų Ethiopijai rodo, jog Maskva ką tai ruošia toje Afrikos dalyje.

Tremtiniai Norėtų Vėl Grįžti... į Vokietiją

Briuselis. — Iš atvežtų į Belgiją 13,000 tremtinių, apie pusė jų norėtų sugrįžti į Vokietiją. Visi jie buvo atvežti kasti anglį, kurio taip trūko Belgijai. Darbo kontraktas kasyklose apėmė vienus metus, paskiau D. P. galėjo dirbti du metu laisvai, kur kam patiko.

Pirmieji metai jau užsibaigė. Jie buvo begalo sunkūs, nes darbas kasyklose ne pyragai, ypatingai tiems, kurie nebuvo pratę. Jie bandė gauti kitą darbą, bet jo nebuvo galima rasti. Desperacijos apimti, ketvertas šimtų D.P., buvusių Limburgijos kasyklose, numaršavo į Briuselį ir apsistojo prieš "Petit Chateau" kalėjimą, reikalaudami kad juos ten įleistų ir suteiktų pastogę.

Valdžios atstovai sujudo ir laužė galvas ką daryti. Pagaliau dalį tremtinių suleido į kalėjimą, kitus patalpino į prieglaudas. Tremtiniai reikalauja grąžinti juos į Vokietiją, iš kur jie tikisi pakliūti į Ameriką. Tačiau Belgija yra pasižadėjusi IRO nesiųsti atgal D.P. ir po kontrakto termino užsibaigimo.

Belgijoj šiuo metu siaučia bedarbė ir atvykusiems nėra progos gauti kitur darbo, išskyrus anglies kasyklas.

Elbos upė įteka į šiaurinę Jūrą.

Garsus kompozitorius Sebastian Bach turėjo 20 vaikų.

Šveicarų Spauda Paaiškina Del Ko Rusai Tyčia Užtęsia Taikos Derybas

Sovietai Skuba Pagerinti Transportaciją

Kada mūsų laikraščiai ir žinių agentūros nori įtikinti žmones, kad karas šiuo metu neįmanomas ir kasdien jis tolsta, tai Europos laikraščiai stengiasi nagrinėti karo galimybes ir svarstyti su juo susijusius klausimus.

Taip, šveicarų laikraštis "Die Weltwoche" visą laiką rašo apie galimą karą su Sovietais ir nagrinėja strategines problemas. Kiek tame yra teisybės, sunku pasakyti, bet kad apie tai rašo specialistas įdomu paskaityti ir pagalvoti.

"Die Weltwoche" tvirtina, kad karo atvėju, rusams žygiuojant į vakarus, raudonoji armija patektų sunkion būklėn. Tas įvyktų todėl, kad rusų geležinkeliai yra apverktinoje būklėje ir tik vienbėgiai.

Tokiu atvėju neįmanoma greito pervežimo didelio kariuomenės skaičiaus ir kitų reikalingų dalykų. Beto, transportai turėtų eiti per satelitinius kraštus ir Vakarų Vokietiją. Ten keliai būtų nesaugūs del sabotažo.

Karo atvėju rusai pajustų daug nemalonumų ryt. vokiečių žonoje del transporto geležinkeliais. Jie, mat, savo zonoje išardė ir išvežė apie 700,000 tonų bėgių.

Rusams trūksta traukinių, kad galėtų masiniai pervežti kariuomenės transportus ir reikmenis, kaip ginklus, šaudmenis ir tt. Toliau rusai neturi nei įtaisymų pravesti žibalo ir alyvos tiekimui, jie visai neturi cisternų ir tanklaivių tiems dalykams pervežti.

Laikraštis baigia, kad jei rusai pasijudintų į vakarus, tai būtų žygis pėščiomis.

Gal delto rusai dar ir nepradeda karo ir vaidina taikos mylėtojais, kad nesijaučia pakankamai stiprūs laimėti karą. Bet Stalinas, mažiausiai jaudinasi kaip jo kareiviai pasieks Vakarų Europą, jam svarbu turėti pakankamai tankų ir lėktuvų laimėti mūšiams. Kareiviai ir pėsti iš Maskvos atžygiuos iki Berlyno ar Paryžiaus.

SANDARA

LITHUANIAN — THE LEAGUE — NEWSPAPER

LITHUANIAN WEEKLY NEWSP9PER
Published Every Friday by the
LITHUANIAN NATIONAL LEAGUE of AMERICA
General Office:
340 West 33rd St., Chicago Telephone YArds 7-4789

SUBSCRIFBTION RATES:
In The United States per year $3.00
In Canada and All Foreign Countries per year $4.00

Entered as second class metter OCTOBER 25th, 1929, at the Post Office at Chicago, Illinois, under the ACT of MARCH 3, 1879.

Sandara yra Savaitinis Laikraštis, ledžiamas kas Šeštadienis
Sandara yra Organas Amerikos Lietuvių Tautinės Sandaros.
840 West 33rd St., Chicago, Illinois
UŽSAKYMŲ KAINA:
Suvienytose Valstijose metams $3.00
Užsienyje metams $4.00

Vis Dažniau Kalbama Apie Bedarbę

Valdžios ekonomistai suklydo tikrindami, jog pradėjusi reikštis pereitais metais bedarbė ims mažėti pavasariui atėjus. Bedarbė ne tik nesumažėjo, bet dargi pasididino iki pradžios 1942 metų saiko. Pereitą savaitę bedarbių skaičius pasiekė 3,289,000.

Kaip žinome, bedarbė pradėjo smarkiau įsisiūbuoti porą savaičių po prezidento rinkimų. Nors politika ir biznis neturėtų maišytis, bet kartais vienas kitą pradeda lamdyti. Pramonininkai, išsigandę kad prez. Trumano administracija gali visai pasiduoti unijų įtakai, ėmė siaurinti gamybą ir atleisti darbininkus. Paskiau atsirado tąsynės del Taft-Hartley biliaus. Didžioji industrija ne sėdi rankas sudėjus; ji irgi panaudoja savotiškas priemones unijų susilpninimui ir geresnio darbo biliaus išsiderėjimui.

Šiokia padėtis dar gali tęstis liepos ir rugpiūčio mėnesyje. Paskiau dirbtuvės vėl išsijudins ir bedarbių skaičius ims mažėti. Kokiai nors depresijai šiuo metu nėra dirvos Amerikoje.

Sovietai Naudoja Goebbelso Filmas

Iškoneveikimui Amerikos, Sovietai naudoja paliktus garsaus nazių propogandisto Goebbelso įrankius. Neseniai visoj rytinėje Vokietijoje ir kituose okupuotuose kraštuose buvo rodoma filma "Tai yra Amerika". Toje filmoje įterpta blogiausi dalykai apie šią šalį. Parodoma kaip policija laužo streikus, kaip vargingai ir skurdžiai gyvena farmeriai, ypač pietinėse valstijose ir, pagaliau, kaip latrauja turtuoliai — milionieriai.

Šios filmos tikslas yra diskredituoti amerikiečių demokratiją, kuri esanti "supuvus" ir greitai visai subirės "liaudies demokratijai" veržiantis pirmyn.

Amerikiečių kariniai sluoksniai Berlyne pradėjo tyrinėti kaip ir kokiu būdu atsirado toji filma. Ir štai jie susekė tokį įdomų faktą. Filma yra Goebbelso padaras. Ji buvo pagaminta karo pradžioje. Sovietai ją pagrobė ir dabar naudoja tam pačiam tikslui. Žinoma, jie tik padėjo maskoliškus prierašus.

Tankai Verčia Eiti į Kolchozus

Paskutiniai pranešimai iš Danijos sako, kad Estijoje likę tik 800,000 žmonių estų kilmės. Apie 100,000 pasisekė pabėgti į vakarus, 200,000 rusai deportavo į rytus.

Masiniai vežimai į Sibirą vyksta visuose Pabaltijo kraštuose. Vežimai, deportacijos pasižymi žiaurumu ir baisumais.

Vokiečių belaisviai grįžę iš Rusijos pasakoja dažnai matę pakeliui didelius transportus su deportuojamais iš Baltijos kraštų. Vienas pasakoja matęs transportą ruože Kuibyshev-Smolensk 23—25 d. kovo. Transportas susidėjęs iš 28 traukinių. Buvo vežamos estiškos šeimos, daugumoje ūkininkai, kurie turėjo palikti namus per pusę valandos ir negalėję nieko pasiimti.

Tokio likimo susilaukė ir latviai, kurie nesutiko eiti į kolchozus. Buvo prisiųstos į Latviją 3 sovietiškos tankų divizijos ir bet koks pasipriešinimas buvo palaužtas. Po to prasidėjo masinės deportacijos į Sibirą.

Tie patys vokiečių belaisviai pasakoja, kad Vilniaus geležinkelių stotyje matę traukinį turintį 60 vagonų su užkaltais langais. Traukinys buvo prigrūstas lietuviais, kurie gailiai prašė pagalbos.

Įdomu ar tas kenčiančiųjų šauksmas bus išgirstas Keturių Didžiųjų pasitarimuose, kurie vedami Paryžiuje sudaryti taiką ir susitarti su bolševikiniu tironu, kuris yra užgrobęs tiek milionų žmonių, dėka Jaltos konferencijos ir uždaręs už geležinės uždangos.

Tremtyje Sustojo "Lietuvių Žodis"

Išgyvavęs pustrečių metų Detmolde, Vokietijoje užbaigė savo dienas populiarus laikraštis "Lietuvių Žodis". Jis buvo bendrai lietuviško nusistatymo ir į partinius ginčius nesimaišė; todėl tremtiniai jį daugiau rėmė už kitus.

Atsisveikinimo žodyje paaiškinama del ko tolesnis leidimas buvo sustabdytas. Lietuviai pamažu apleidžia Vokietiją ir jesko pastovesnės vietos apsigyvenimui. Nemažai neigiamos įtakos padarė ir vietinės valiutos reforma, kai pinigas tapo brangesnis ir sunkiau gaunamas.

Beabejo, svetimoje šalyje, tarpe neprielankių sąlygų, sunku yra išlaikyti lietuvišką spaudą. Galimas daiktas, jog ilgai netrukus užsidarys ir likusieji lietuviški laikraščiai Vokietijoj.

Atstovų Buto Priimtas D.P. Įstatymas

Truputį daugiau negu prieš savaitę laiko, Atstovų Butas Washingtone priėmė naują įstatymą D.P. įsileidimo į Ameriką reikale. Juomi administracija norėjo pataisyti dabar veikiančio įstatymo klaidas ir prašalinti "diskriminacijas".

Tiesa, kai kuriais atžvilgiais šis tas pataisoma. Pav. vietoje 205,000 įsileidžiamų D.P. bus 339,000. Terminas įvažiuoti pratęstas iki birželio 30 dienos, 1951 metų. Beto, kiekvienas atvykstantis turės prisiekti, jog jis nėra komunistų partijos narys ir nesimpatizuoja komunistams.

Kitais atžvilgiais, tačiau, naujas įstatymas ne tik neprašaliną diskriminacijų, bet jas išplečia. Viskas surašyta taip, kad iš įstatymo galėtų pasinaudoti dvi grupės, nuskriaudžiant kitas. Baltiečiai, kurie turėjo šiokią tokią garantiją, dabar netenką jos. Ateityje jiems nebus galima pasinaudoti ir proporcine dalimi, nes tokios irgi nebus. Įvažiavimui bus parinkti tie, kurie gaus daugiau paramos iš Amerikos.

Tą įstatymą dar turės aptarti J. V. Senatas. Reikia tikėtis, kad bent jame silpnesnių teisės bus šiek tiek apsaugotos.

APŽVALGA

KAIP DAŽNAI PASIKARTOJA ŠIOJE ŠALYJE DEPRESIJOS?

Vienam laikraštyje randame tokią žinią:

"Yra tam tikra ekonomistų teorija pagal kurią depresijos pasikartoja reguliariai kas 11 metų.

Kartais jos yra didesnės, kartais mažesnės. Amerikoje depresijos buvo 1837, 1849 metais ir turėjo būti 1860 metais, bet vidaus karas ją nustūmė.

Po karo buvo maža depresija, 1873 m. jau buvo gana didelė depresija. Paskiau 1884, 1896 ir 1907 buvo depresijos. Turėjo kilti ji ir 1918, bet didysis Karas sutrukdė ir depresija prasidėjo tik 1921 m. Sekančioji depresija atėjo anksčiau, nes ankstyvesnioji depresija buvo suvėlavus. Ši tęsėsi apie 10 metų. Ir tai buvo gana sunkus laikai. Kada kraštas pradėjo atsigauti, atrodė kils nauja depresija, bet naujas pasaulinis karas sutrukdė.

Taigi nuo anos depresijos baigia praslinkti 11 metų ir pagal tos teorijos reiktų laukti naujo krizio. Bet vargiai ar jis pasirodys šiais arba net kitais metais.

ATRODO, TARTUM SĄRAŠAS BŪT PAIMTAS IŠ KALENDORIAUS

Worcesterio "Amerikos Lietuvis", atpasakodamas tautininkų suvažiavimo New Yorke eigą ir naujos sąjungos įkurimą, pradeda tokiais žodžiais:

"Gimusi New Yorke gegužės 21-22 dienomis bus Amerikos lietuvių tautinio elemento veiklos ašis. Prie šios sąjungos susispietė senieji ir naujieji lietuviai, Basanavičiaus, Kudirkos, Šliupo, Maironio, Vaišganto, Smetonos ir Balučio bendraminčiai, idealūs lietuviai po vadovybe adv. A. Olio ir J. Bačiuno..."

Ištikro, koks tai nepaprastas rinkinys garsenybių. Kiek tik surado kalendoriuje tiek ir sudėjo; nuo pirmadienio iki šeštadienio. O priešakyje, piramidės viršūnėje du dar didesni už visus didvyriai ir vadai!

Ir pati ašis turės būti tikrai nuostabi. Tik gaila, kad vargiai ar bent kokie ratai ir vežėčios tiks tokiai ašiai, kuri bus traukiama ir sukama keturių vėjų.

Vandens sietu nesemsi.

BĖGIMAI IŠ ANOS PUSĖS GELEŽINĖS UŽDANGOS

Prancūzų spauda pranešė, jog bėgimai iš anos pusės geležinės uždangos į vakarus tęsiasi be paliovos. Šimtai ukrainiečių, jugoslavų, Vlasovo kareivių, lenkų ir kitokių tautybių veržiasi per Austriją į Bavariją, amerikiečių zonoje. Jie keliauja naktimis, per kalnus ir miškus, kad išvengti sovietinių sargybinių.

Apie 1,500 tokių pabėgėlių bavarų policija grąžino į Austriją, nes Vokietijoje nėra kur jų patalpinti.

Jumoras

Tušti Pažadai

Tikybos pamokoje kunigas pasakoja kaip šetonas bandęs sugūndyti Kristų. Girdi, piktoji dvasia Jam pasakiusi: "Atiduosiu tau septynias karalystes jeigu tik man nusilenksi". Kunigui ištarus šiuos žodžius, maža mergaitė atsistoja ir klausia:

— Iš kur gi šetonas galėjo turėti tiek karalysčių, kad siūlyti jas Kristui?

Aiškaus atsakymo į tai nebuvo suteikta.

Geniališkas Gydytojas

Vyras atvedė žmoną pas gydytoją. Pastarasis jai sako:

— Būkite taip gera pirmiausiai parodykite liežuvį!

Vyras į žmoną: — Na, matai, daktaras iš sykio atspėjo, kur glūdi visų bolgybių priežastis!

Prisiminimai

Laukas, kelias, pieva, kryžius,
Šilo juosta mėlyna,
Debesėlių tankus ižas
Ir graudi, graudi daina.

Bėga kelias, ir berželiai
Linksta vėjo pučiami;
Samanotas stogas žalias
Matos, spindi iš toli.

O tenai — paskendęs kaimas,
Tik žirgeliai tarp klevų;
Šlama liepos tokia laime,
Tokiu liūdėsiu savu.

Tik sukrykš, lyg gervė, svirtis,
Sušlamės daina klevuos...
Ach, kaip buvo sunku skirtis
Savo tėviškės namuos!

Del skonio — nesiginčijama.

PER MANO KOŠTUVĄ

Paryžiaus konferencijoje A. Višinskis užsispyrusiai reikalauja laikytis Potsdamo sutarčių, kurias neva laužo vakarinės valstijos.

Na, bet jeigu mūsų delegacija paklaustų Višinskio kodėl Sovietai nesilaiko padarytų sutarčių su Baltijos kraštais, tai ką Višinskis į tai atsakytų?

South Bostono "Darbininkas" ąną dieną pakartojo tokį pareiškimą:

"Ateistiniam pasauliui daug dažniau rodosi akyse konfesinė dvasia, negu tikintiems".

Iš to išeina taip: laisvamaniai yra geresni tikintieji, negu įvairių religijų išpažintojai.

Išgirdę tą, daugelis, beabejo, giliai nusistebės.

Vasarai prasidėjus gamyba J. V. žymiai nukrito ir atsirado daugiau bedarbių.

Nieko nuostabaus. Karščiams užėjus, visi nori pailsėti!

Lietuvai Vaduoti Sąjunga nusitarė daugiau neveikti ir visą savo turtą atidavė tautininkų sąjungai.

Taigi, didieji jų "vadavimo" darbai nuėjo ne Lietuvos, bet tik vienos grupelės naudai. Taip visados atsitinka, kuomet žmonės vieną kalbą, o kitą daro.

Senovės Graikijoje buvo garsi taip vadinama "Tylėjimo Akademija". Prie jos priklausė daugelis išminčių, kurie susirinkę nieko nekalbėdavo, o tik mąstydavo ir mąstydavo.

Kad mūsų Kongresas taip paposėdžiautų bent vieną mėnesį, tai į tą laikotarpį būtų atlikta kelių metų darbas.

— To mergina atrodo kaip tikras anuolas!

— Kur tau! Ar ne matai, kad ji yra nusidažiusi?

— Bet ar tu regėjai anuolą, kuris būtų nudažytas įvairiom spalvom?

Išminčių knygose yra užrašyta: "Kuo anksčiau kelsies, tuo ilgesnis bus tavo gyvenimas"

Iš Londono atėjo toks nepaprastas pranešimas. Kunigas John Griffith, Šv. Augustino bažnyčios vikaras, sekmadieniais lankosi į tavernas ir laiko ten pamaldas.

Anot jo, išsigėrę žmonės atydžiau klausosi pamokinimų.

Pas mus užeigose, žmonės pasitenkina tik politikavimu.

Bostone neužilgo pasirodys laikraštis skiriamas išimtinai neregiams. Vienoj Mass. valstijoje jų esama apie 7,000. Laikračio vardas bus "Listen".

Geras sumanymas. Gal tas paskatins ir reginčius daugiau skaityti spaudą, leidžiamą viską matantiems.

Susitarimai su Maskva bus galimi tik tuomet, kai galutinai bus susitarta kas valdys pasaulį — demokratija ar raudonoji diktatūra.

Vienas šeimyninių reikalų ekspertas tikrina, jog žmonos nemokėjimas pasirinkti sukneliių ir nepaisymas pasipuošti yra viena svarbiųjų priežaščių del ko vyrai skiriasi.

Taip, bet tos, kurios moka gražiausiai pasipuošti dažnai priveda vyrą prie bankruto.

— Eolas.

Kad Geležinė Uždanga Nevirstų Siena Tarp Rytų Ir Vakarų

Demokratinės Šalys Ramažu Gali Apsiprasti

Keturių užsienio reikalų ministerių konferencija gali iširti, kaip ir jos pirmtakūnai, nedavusi jokių apčiuopiamų rezultatų. Bet iš to pairimo nereikėtų daryti ypatingų išvadų apie demokratijų atsparumą ir tvirtą principų gynimą.

Kiek tenka pastebėti iš konferencijos eigos šiuo metu, tai konfliktas vyksta daugiau del vakarinės Vokietijos negu del sričių, kurios yra anoje pusėje geležinės uždangos. Sovietai nori gauti balsą Ruhr industrijos tvarkyme ir leidimo apiplėšti visą Vokietiją.

Taigi, ginčiai eina svarbiausiai apie tai, ar leisti maskolius toliau į Vokietiją, ar ne. Aišku, niekas nesutiks kad bolševikai įsibriautų, po vienokia ar kitokia priedanga, į vakarines zonas, bet tokis pasipriešinimas yra tik defenzyvio pobudžio.

Nei mūsų, nei anglų, nei prancūzų delegacijos neišdrįso pažengti toliau ir pareikalauti iš bolševikų kraustytis lauk iš okupuotų kraštų ir leisti tiems kraštams savystoviai tvarkytis.

Trys vakarinės valstijos, rodosi, nepastebį, kad yra toks dalykas, kaip geležinė uždanga, už kurios šelsta raudonasis teroras. Priešingai į tokią bedugnę Europos centre jau žiūrima kaipo į sieną, kuri gali pasilikti. Garsusis Atlanto Paktas uždengia tik vakarinę Europos pusę, o apie kitas sritis visai neprisimenama.

Žmonių atmintis yra trumpa. Metams bėgant, atsiranda galvočių, kurie pradeda išvedžioti, jog Amerikos ir Anglijos interesai neturi siekti toliau Elbos upės ir Berlyno. Kaip Kinija ramiai paliekama komunistam suėdimui, taip ir centralinė bei rytų Europa atiduodama kruvinam Stalino cirkui.

Demokratijos atrodo taip išgąsdintos, jog bijosi prasižioti. Nuskurę Sovietai jas visur lengvai išbliofuoja. — Alfa.

P. CONRAD
FOTOGRAFAS
Mūsų Studija Gražiai ir Moderniškai Įrengta
414 WEST 63RD STREET
Tel. Englewood 5883-5840

Ar Parduotumet Jį?
Kiek Jis Butų Vertas?

Nei už milioną neparduotumem, tėvai sako, vienok daugelis jų užmiršta parūpinti bent keletą dolerių vaikų ateičiai. Kūdikis niekad nėra permažas kad pradėti del jo taupymą. Užtikrink jam progas ateičiai apdrausta taupumo sąskaita, kuri auga drauge su juom!

INSURED

District Savings AND LOAN ASSOCIATION
3236 SOUTH HALSTED STREET • CHICAGO 8 •
JOSEPH M. MOZERIS, Secretary

Naujas Telefonas: CAlumet 5-4118

Taupymas Moka Gerus Dividendus

- Kiekvienas, kuris kas savaitę arba kas mėnesį taupo nors truputį, — taupo planingai.
- Taupyti reikia įprasti. Taupyk nors mažai, bet reguliariai.
- Nuo 1905 metų kiekvienam taupytojui Mutual Federal Savings moka gerus dividendus du kartu į metus.
- Kiekvieno taupytojo sąskaita apdrausta iki $5,000 per Federal Savings and Loan Ins. Corp. nuo 1935 metų.
- Pradėkit Taupyti Šiandien!

FEDERAL SAVINGS AND LOAN INSURANCE CORPORATION — SAFETY OF YOUR INVESTMENT — INSURED UP TO $5000.

MUTUAL FEDERAL SAVINGS
Chartered and Supervised by the United States Government
2202 WEST CERMAK ROAD
PHONE: VIRGINIA 7-7747
CHICAGO 8, ILL.
JOHN J. KAZANAUSKAS, Pres.
VALANDOS: Pirm., Antr., Peikt.—9 v. r. iki 5 vak. Trečiad.—9 val. ryto iki 12 val. vidurdienio. Ketvirtadienį— val. ryto iki 8 val. vakaro. Šeštadienį—9 val. ryto iki 1 val. po pietų.

Apie Ivairius Dalykus

Ribbentropo Našlė Apeliuoja Į Teismą

Buv. Vokietijos Užsienio Reikalų ministerio Ribbentropo žmona (Ribbentropas pakartas Niuremberg'o teismo sprendimu), teismo priskirta prie trečios katagorijos nacių. Tai grupė, kuri nedaug blogybių yra pridarę.

Bet našlė buvusio ministerio nori būti priskirta prie ketvirtos grupės ir nori atgauti visus vyro nusavintus turtus, kurių vertė yra milioninė. Dabar ji padavė apeliaciją.

Vyrai Irgi Greitai Pakeičia Savo Nuomones

Seattle, Washington, studentų organizacija Sigma Alfa Epsilon surengdavo metines iškilmes, kurios paprastai tęsdavosi ištisą savaitę. Tas festivalas vadinosi: "Savaitė neapykantos moterims". Kiekvienas organizacijos narys turėjo kuom nors atsižymėti šioje srityje.

Dabar tie vyrukai nusprendė apversti viską aukštyn kojoms, ir iškilmes pavadinti: "Savaitė meilės moterims".

Prikėlė Berniuką Iš Numirusių

Pasadena mieste, Kalifornijoj buvo toks įdomus atsitikimas. Ten buvo ligoninėn atgabentas 4 metų berniukas Lauwrence Page, kuris skaitėsi jau 10 min. miręs, bet gydytojai nenuleido rankų ir vaiką gaivino. Buvo leidžiami vaistai ir daromas dirbtinas kvėpavimas.

Vaikas buvo sužeistas automobilio nelaimėje. Jam buvo nulaužta koja, sužeista petys ir galva.

3 gydytojai nenuleido rankų pamatę šį vaiką ir galų gale prikėlė iš mirusių.

Už Širdingumą Jie Atsimokėjo

Philadelphijos mieste tulas Hars sėdėdamas namuose ir žiūrėdamas futbolo rungtynių, per televiziją translinojamų, buvo aplankytas 2 svetimų žmonių, kurie prašė leidimo pasižiūrėti rungtynių.

Šeimininkas juos priėmė ir pakvietė net atsisėsti. Bet viskas baigėsi tuo, kad svečiai nepasitenkino rungtynėmis, o šeimininką surišo, paėmė $10,000, laikrodį, brilijantų ir kitų gėrybių ir pabėgo.

Receptas Bolševikams Gydyti

Oregono valstijos republikonas Norblad paskelbė, kad jis ruošiąs projektą kongresui, siūlydamas priimti. Pagal jo projektą valdžia iš savo iždo apmokėtų kelionės išlaidas į Rusiją tiems Amerikos komunistams, kurie nori, kad Amerikoje būtų įvestas rusiškas komunizmas.

Norblad sako, tegu jie važiuoja į savo išsvajotą "darbininkų tėvynę". Įstatymas leistų skirti ne daugiau, kaip $750 asmeniui kelionei į Sovietų Sąjungą, apmokant geležkelio ir laivo bilietus. Žinoma, tokiam komunistui automatiškai būtų atimta Amerikos pilietybė ir pasportas grįžti.

Lietuviams bolševikams, kurie čia turi prisipirkę didelių namų ir kolektuoja riebias nuomas, yra tikrai gera proga pasinaudoti šiuo bargenu. Stalino įsūnytieji barabanščikai kaip Bimba, Andriulis, Pruseika, Mizara ir k., gali net komisarų "džiabą" gauti už parodytą "chrabrastį" Amerikoje.

Lietuvių tautos naikinimo darbe jie yra tikri specialistai. Bėgti vis tiek reikės. Protingas pasaulis komunistus gerai pažįsta ir prieš juos kovoja. Ko čia laukti, kol Dėdė Samas čiups už pakarpos ir pareikalaus pasiaiškinti.

Gerhard Eisleris nė neprašytas išdūmė, "draugams" užstatą nunešė. Bėtų gera, kad visi komunistai išbėgiotų kaip žiūrkės iš "supuvusių vakarų", kaip jie sako, o apsigyventų "šiltoje" Stalino pastogėje.

Berlamont Mich. Sudegė Vinco Raslavičiaus Vasarnamis

Šiomis dienomis Berlamont, Mich., netoli South Haven, supleškėjo Vinco Raslavičiaus vasarnamis su 12 kambarių. Nespėta išnešti nei baldai, nei kitokios gėrybės. Gaisras kilo viduryje sienos iš elektros vielos ir taip greitai plėtėsi, jog nebuvo galima jo sulaikyti.

Namas buvo apdrausta $5000, bet toji suma toli gražu nepadengs nuostolių. Vieni baldai kainavo $1,000.

V. Raslavičius nemano atstatyti to namo. Vietoj jo jis statys keletą mažų namukų — "cottages", prie pat ežero, kur turistai galės apsistoti. Toji apylinkė verčiasi tik iš vasarotojų ir vaisių.

Dain. S. Adomaitienė Lankosi Kanadoje

Mėgiama chicagiečių dainininkė Sofija Adomaitienė šiuo metu svečiuojasi Kanadoje. Toronte ji turėjo pasekmingą koncertą. Ji aplankė taipgi visą eilę savo pažįstamų, neseniai atvykusių iš užjūrio.

Kanadoje šiuo metu esą labai gražu, o žmonės gana mieli. Gaila esą juos apleisti.

Staigiai Mirė Milda Virbickaitė – Braski

Pittsburghe staiga mirė penktadienį, birželio 3 d. Milda Petronėlė Braski-Virbickaitė. Milda P. Braski buvo Juozo Virbicko duktė. Velionė buvo gerai žinoma visiems kaip muzikė — akompanijatorė. Ji visuomet akompanuodavo dainininkams koncertuojantiems Pittsburghe.

Milda P. Braski buvo baigusi Pittsburgho Universitetą ir kurį laiką mokytojavo. 1936 m. ištekėjo už Hendry Brasky. Karui prasidėjus ir vyrui išėjus į kariuomenę, Milda vėl dirbo

Karui pasibaigus ir vyrui sugrįžus iš kovos lauko, Milda atsidėjo šeimos gyvenimui ir laimingai gyveno iki mirtis neišplėšė jos iš gyvųjų tarpo.

Taip birželio 3 d., 8 val. 10 min. ji atsiskyrė su šiuo pasaulėiu palikdama mylimą vyrą H. Braski, tėvą Juozą Virbicką, pamotę Rosellą, seserį Danutę ir brolį Vytautą su žmona Josephine.

Kūnas buvo pašarvotas pas graborių A. Venslovą, 2128 Garson St. Palaidota 6 birželio Kalvarijos kapinėse.

Nuliūdęs tėvas

— **Juozas Virbickas.**

Kad Geriau Pažinti Stalino Diktatūrą

Toronto Universitetas, Kanadoje, įsteigė rusiškų studijų skyrių, tikslu užmegsti artimesnę pažinti su Sovietų Sąjunga. Šiam tikslui Rockefellerio fundacija paskyrė $90,000.

Atrodo, jog tie pinigai yra išmesti kaip į balą. Sovietų pažinimui nereikia gilių studijų; užtenka pasikalbėti su tais, kurie iš ten pabėgo.

Gretai Buvo Patirta, Nors Ne Viskas Atsiekta

Bostonas Atsiliepė ir Pranešė Telefonu

Šiais laikais tenka susidurti su visokiom problemom. Vienas mūsų tautietis, žymus biznierius Springfield, Ill. — William Yates pašaukia p-lę Adeline Ambrose, iš Cicero, Ill. ir prašo jos pagelbėti svarbiam reikale.

Dalykas buvo toks. Adeline rekomendavo jam atsikviesti iš D.P. stovyklų p-lę Petronėlę Sendsikaitę, garantuojant jai darbą ir butą. Tą jis sutiko padaryti ir pasiuntė liūdymus. Po kiek laiko jis gauna iš tos merginos laišką, pranešant, jog ji yra siunčiama į New Orleans, Louisiana. Mergina nenorinti ten važiuoti; jai mieliau būtų prie lietuvių. Jos laivas Gen. Moore plaukė į Bostoną.

P-nas William Yates nežinojo ką čia daryti. Tarpininkaujant "Sandarai" buvo atsikreipta telegrama į Juozą Arlauską Bostone, prašant jo pagelbos. Praėjus vienai dienai, Juozas Arlauskas telefonuoja į Chicagą, pranešant nelinksmą žinią. Toji mergina esanti Caholic Resettlement Council globoje, New Yorke, jos pasiekti negalima, išskyrus laišku. Atrodo, jog ji "nušiftuota" į New Orleans.

Nugirdęs apie tai p. William Yates nenusiminė ir jis dės pastangų, kad Petronėlę iš ten išgabenti. — **Cicerietis.**

MARGI NUOTIKIAI WORCESTER, MASS.

L. Pruseikos Sesuo Atvyko Iš D.P. Stovyklos

Chicagos "Vilnies" redaktoriaus L. Pruseikos-Vabalo tikroji sesuo — Gavėnienė, su dukrele Birute ir žentu P. Šileikiu atvyko į Worcesterį. Pruseika jai negelbėjo atvykti. Vadinasi, tikras brolis išsižadėjo savo sesutės — Vabaliūtės.

Puikiai Pavyko Sandariečių Piknikas

Sandaros 16-tos kuopos gegužinė birželio 5-tą, Babrausko Pavilione buvo milžiniška. Tai tūkstantinė publika; daug jaunimo, ypatingai didelis burys jaunos kartos tremtinių, kaip tai: Alg. Baltrukonis, Alg. Girčys, Vagelis, Bloznelis, Brizgys, Stašaitis, Babickas ir daugybė kitų.

Dainavo Moterų Klubo choras, vedamas Marijonos Meškienės-Jablonskaitės. Jos patiekė daug gražių dainelių. Choro vedėja Meškienė pakvietė dainuoti visą publiką "Subatos Vakarėlį" ir "Kaip aš turėjau kaime mergelę".

Tremtinis Juozas Brizgys, vyskupo brolis, pasakė puikią kalbą.

St. Butkaus orkestra grojo šokiams; jaunimas linksminosi iki nakties vėlumos.

Mūsų Veikėjai, darbštūs kaip bitės, dirbo sušilę. Labai dėkui šiems veikėjams: M. Žemaitaičiui, K. Zurliui, P. Krauneliui, J. Dvareckui, P. Miliauskui, A. Šablinskui, A. Žilinskui, V. Ašmenskui, P. Juozunui, V. Jankauskui. Moterims A. Šablinskienei, O. Jankauskienei, Žilinskienei, Miliauskienei, V. Kielienei, J. Neveckienei, K. Pupkienei, O. Pupkienei, A. Kraunelienei.

Programo vedėjas J. Pupka; tvarkos prižiūrėtojas J. Krasinskas.

Laimėjo Konkestą

Lietuvių karo veteranų bugnų ir trimitų orkestras, "Drum Corps", kuris susideda iš jaunų gražių lietuviukų, Naujos Anglijos "Drum Corps" konteste, birželio 5-tą dieną, Leicester, Mass. laimėjo 1-mą dovaną — gražią taurę.

— **J. Krasinskas.**

Gaivinkime Savo Tarpe Maironio Dvasią

Šiais laikais užtinkame spaudoje daug naujų rašytojų, bet, dėja, neužtinkame tokių, kaip Maironis. Del to tur būt mūsų lietuvybė ir tėvynės meilė vis smunka. Pažvelkime į Maironio raštus ir palyginkime su šių dienų rašiniais. Maironis sako:

Mylėk lietuvi, tą brangią žemę,
Kame nuo amžių tėvai gyveno;
Čia tavo kūnas sau maistą semia,
Čia tavo sielai tiek sveiko peno!

Mylėk jos kalbą, senovės būdą,
Jos girių kvapą, žaliausias pievas;
Ir į jos dirvą pasėjus grūdą,
Žinok, jog vaisių palaimins Dievas.

Mylėk senelių kapus garbingus,
Kur amžius ilsis tėvynės sūnūs;
Mylėk tuos amžius vardais garbingus,
Kurie išugdė tautos galiūnus.

Na, ar čia nėra tikros tėvynės meilės šaltinis? Ar nereikėtų mums su šiomis eilėmis atidaryti ir uždaryti visus mūsų susirinkimus? Juk tas žymiai pakeltų visų upą ir darbingumą.

— **J. K. Encheris.**
Chicago, Ill.

Gabumai

Menadžierius: — Ar tamsta apsipažinęs su dvilype knygvedyste?

Aplikantas: — Aš gerai žinau trejopos rūšies: viena savininkui, kita laikraščiams, o trečia taksų kolektoriams.

Grinnell Kolegijos Studentai Renka Aukas Suteikti Pagelbą Del D. P.

Pirmieji Tremtiniai Studentai Gerai Pasirodė

Grinnell Kolegijos, N. J. valstijoj, studentų laikraštis "Alumni Searlet and Black" rašo:

"Grinnell Kolegijos studentai turi pasistatę sau tikslą 1949-1950 mokslo metais sukelti pinigų išlaikymui dar keturių studentų atvykusių iš D.P. stovyklų.

"Šiam projektui Grinnell kolegijos studentai jau sukėlė $1,600. Sekmingas jauno lietuvio Leono Bildušo ir Serafimo Romberg prisitaikinimas prie studentų "kempės" tvarkos ir pažangumas moksle įrodė, kad tremtiniai studentai yra verti paramos.

"Dabartinis Grinnell studentų tarybos siekimas yra sukelti $2,900, užtikrinimui keturiems tremtiniams studentams išlaikymo vieniems metams Grinnell kolegijoje. Šie pinigai padengtų studentų buto, keliones ir maisto išlaidas. O smulkias išlaidas apmokėti tremtiniai studentai galėtų iš tų pajamų, kurias gautų už trumpalaikį darbą studentų "kempėje".

Renkant aukas studentų koplyčioje, einant per studentų kambarius ir apsidėjus studentams specialiu mokesčiu, tapo sukelta daugiau pusės reikalingos sumos; likusi $1,300 suma bus bandoma sukelti visuomenės pagalba.

"Jeigu jūs interesuojatės, kad Grinnell kolegijos studentų svajonės taptų tikrove keturių tremtinių studentų reikale, pasiųskite savo nors ir mažą auką Grinnell kolegijos tremtinių fondui."

Taigi, matote, ir amerikiečių jaunimas skubinasi į pagelbą atvykusiems tremtiniams ir gelbsti jiems atsiekti mokslą.

Anglų Arcivyskupas Protestuoja

Britų valdžia nesutinka su Canterbury Arkivyskupo reikalavimu išleisti įstatymą, kuris draustų dirbtinį žmonių apvaisinimą.

Valdžia nepripažįsta ir Vyskupo komisijos nutarimo, kad žmonių apvaisinimas, dalyvaujant trečiam asmeniui yra priešingas tikybai.

Širdinga Padėka Pnams K. ir J. Balchunams

Kotrynai ir Juozui Balčiūnams, 7149 S. Sacramento Ave., Chicago, Ill. už motinišką globą globą ir tėvišką rūpestį, suteikusiems pastogę ir darbą atvykusiems iš tremties. Jų sūnams: Juozui ir Edvardui ir dukrai Albinai ir marčioms Aldonai, Agotai už malonų ir nuoširdų su mumis atsinešimą. Motinai Zofijai Rimkienei, jos dukrai Mortai ir žentui Antanui Turauskui už įpatingai nuoširdžiai atjautusiems ir daug materialiai parėmusiems. Visiems reiškiame nuoširdžiausią padėką.

— **Gedminų Šeima,**
Chicago, Ill.

Kas dešimtas asmuo J. V. yra baigęs universitetą.

Mokslo Kampelis

Vaistai Gydyti Reumatizmą Ir Arthritis

Gydytojų Kongrese New Yorke, artritinių ligų specialistas iš Mayo klinikos, Rochester, Minn., padarė pranešimą, kad yra surastas naujas vaistas sėkmingai gydyti reumatizmą arba arthritis. Tas vaistas yra pavadintas "Compound E". To vaisto kol kas pagaminta vos 20 ligonių pagydyti. Daromi bandymai pradėti gaminti vaistus masiniai.

Gal Būt Jis Nebuvo Taip Kvailas, Kaip Atrodė

Iš Kanados pranešama, jog Kirkland Lake apylinkėse buvo surastas žinomas Kanados pramonininkas, kuris buvo dingęs per trejetą metų.

Visą tą laiką jis gyveno urve, tarpe uolų, maitinosi bulvėmis ir daržovėmis. Protiniai ir fiziniai jis atrodo sveikas. O kas svarbiausiai — buvo geram ūpe. Jis yra 56 metų amžiaus. Pakviestas grįžti į savo namus ir biznį, jis atsakė: "Kam man reikia to visko! Aš esu čia laimingesnis..."

— Eidamas į operą aš maniau sutikti įdomių žmonių, bet kai pažiūriu aplink, tai sėdi veik visi pažįstami.

LIETUVIŠKA UŽEIGA
SO. BOSTONE
CLEM'S TAVERN
K. Sabetskas, Sav.
117-121 A. STREET
So. Boston, Mass.

• MUSŲ NAUJAUSIAS PRODUKTAS •
Skani Lietuvos Kaimo
RUPI RUGINĖ DUONA
IŠVEŽIOJAME CHICAGOJE IR PRIEMIESČIUOSE.
Siunčiame į visus miestus Amerikoje Paštu.
Siuntinius gausite per vieną dieną.
SKAMBINKIT Tel. FRontier 6-4622 Arba RAŠYKITE:
PIVARONAS BAKERIES
4622 So. Marshfield Ave. – Chicago 9, Ill.

Jusų Sutaupos Čia Atneša 3%
Current Divident

Teikiame Paskolas Namų Finansavime, Pataisyme ar Statyme
CRANE SAVINGS & LOAN ASS'N
B. R. PIETKIEWICZ
Sekretorius ir Vedėjas
2555 W. 47th Street – Chicago, Ill.
Tel. LAfayette 3-1083

SMAGI, JAUKI IR MALONI UŽEIGA
SILVER CAFE
S. ZAVADSKAS, Sav.
Čia Galite Gauti Geriausius Gėrimus ir Kartu Laiką Linksmai Praleisti.
KVIEČIAMI VISI LIETUVIAI ATSILANKYTI!
SILVER CAFE
324 Broadway So. Boston, Mass.

LINKSMIAUSIA UŽEIGA BOSTONE, TAI YRA
SOUTH BOSTON CAFE
V. BALIUKONIS, Sav.
Šioje Puošnioje ir Didelėje Įstaigoje Galite Pasirinkti Geriausių Gėrimų ir Linksmai Laiką Praleisti.
SOUTH BOSTON CAFE
260 Broadway So. Boston, Mass.

Telefone SOU. 3141
BORIS BEVERAGE CO
JUOZAS ARLAUSKAS, SAVININKAS
PRISTATOM TONIKĄ ir VISOKIOS RŪŠIES ALŲ BALIAMS, VESTUVĖMS ir VISOKIOMS KITOMS PRAMOGOMS Į NAMUS IR Į SALES.
VISAIS REIKALAIS KREIPKITĖS PRIE
BORIS BEVERAGE CO.
220 E Street So. Boston, Mass.

Ar Jadvyga Užsipelnė Buti Priskirta Į Šventųjų Tarpą?

Intrygos Surištos Su Jogailos Vedybomis

Jadvyga Ir Vėliau Nenutraukė Ryšių Su Savo Meilužiu

Šiuo metu Krakuvoje ir Romoje vyksta pasiruošimai kanonizavimui Lenkijos karalienės Jadvygos. Įvairiuose archyvuose graibomi įrodinėjimai, kad Jadvyga ištikro yra "šventa" ir verta palaimintosios titulo.

Krakuvos arcivyskupas Sapieha jau 1934 metais buvo paskyręs komisiją studijuoti Jadvygos gyvenimą. Karas pertraukė tos komisijos darbą, o pačią komisiją išblaškė. Tik pabaigoje 1948 metų kardinolo Sapiehos dekretu buvo nominuoti nauji "postulatorai", kurie po kelių mėnesių tyrinėjimo išnešė teigiamą nuosprendį ir pradėjo parmuosius beatifikacijos žingsnius.

Todėl pirma negu Jadvyga atsidurs šventųjų, tarpe, vertėtų pažvelgti bešališkai ar ji ištikro užsitarnauja tokios iškilmingos šlovės danguje ir žemėje. Neužginčijami istoriniai rekordai, paimti ir iš lenkų šaltinių, aiškiai parodo, jog Jadvyga nebuvo jokia šventenybė arba pilna pasiaukavimo del tikėjimo, kaip dabar bandoma ją nupiešti.

Faktai parodo visai ką kitą. Toji mergaitė, sėdėdama karalių soste, priešinosi kiek išgalėdama dvasiškių ir ponų spaudimui tekėti už Jogailos ir tik per "gvoltą" ji buvo apvesdinta. Bet šiubas nei trupučio nepakeitė jos širdies jausmo ir ji visą laiką nenutraukė slaptų ryšių su savo meilužiu, Austrijos princu Wilhelmu, kuriam Jogaila buvo sumokėjęs 200,000 florinų (apie 100,000 dolerių), kad tas išsižadėtų Jadvygos

Jadvyga buvo vengrų kilmės. Jos tėvas, karalius Liudvikas valdė Vengriją ir sykiu Lenkiją. Ne lengvai sekėsi Liudvikui įpiršti savo dukterį į Lenkijos sosto paveldėtoją. Sausio 15 diena, 1374 metais Liudvikas sukvietė lenkų bajorus į Košyc pilį ir liepė jiems pripažinti Jadvygą būsima Lenkijos karaliene. Bajorai griežtai pasipriešino; tuomet karalius suvarė juos į pilies rūsį ir laikė juos ten iki jie nepakeitė savo nuomonės.

Vedybas Su Austrų Princu Vilhelmu

Devyniems metams praslinkus miršta karalius Liudvikas ir jo našlė Elzbieta su dukra Jadvyga ruošėsi atvykti iš Vengrijos į Krakuvą. Bet ir šiam atvykimui priešinosi didžiuma lenkų aristokratų. Ir tik per didelį vargą, jai buvo atidaryti Krakuvos vartai.

Pirm iškeliausiant, Jadvyga, turėdama trylika metų, apsivedė su Vilhelmu. Kad vedybos būtų legalios bažnyčios akyse, jaunavedžiai buvo pernakvodinti krūvoje, o keletas dvasiškių ir ponų sergėjo visą naktį gretimame kambaryje, kad neįvyktų kokių apgavysčių.

Spalio 15 diena, 1384 metais Jadvyga buvo apkarūnavota. Su ja buvo ir jos vyras Wilhelmas. Viskas gal būt ėjęs savo keliu, jei ne kivirčiai su vengrais, kurie užplūdo Krakuvą. Vengrai griebė kas jiems patiko, laikėsi arogantiškai ir lenkai buvo taip įpykę, jog į vieną dieną nugalabino 167 vengrus. Pasekoje to, santykiai su Vengrija buvo pusėtinai įtempti ir gręsė net karas.

Išgąsdinti lenkai puolėsi prie Jogailos, kurio atstovas Ganūnas viešėjo Krakuvoje. Jie pasiūlė Jogailai karūną ir priedais — Jadvygą, paliuosuotą nuo ankstyvesnių vedybų. Ganūnas, sugrįžęs į Vilnių, patiekė Jogailai visą projektą, kuris atrodė Jogailai priimtinas. Vėliau prasidėjo oficialės derybos, kurių eiga ir pasekmė jau žinoma visiems ir del vietos stokos to nebekartosime.

Jadvygos Atkaklus Pasipriešinimas

Patyrusi apie šias užkulisines machinacijas, Jadvyga baisiai supyko ir nenorėjo apie tai ir girdėti. Ji jokiu būdu nesutiko skirtis su Vilhelmu. Įvyko daug dramatiškų scenų. Pasekoje to, bajorai prievarta išmetė Vilhelmą iš karalienės pilociaus. Ištikimi Jadvygai tarnai grąžindavo jį į karalienės rūmus, iš keldami ir nuleisdami krepšyje. Bet ir šie "triksai" buvo atidengti ir sustabdyti.

Tuomet Jadvygos ir Vilhelmo pasimatymai įvykdavo prancūzkonų kliošloriuje. Sykį Jadvyga atvykusi prie vienuolyno vartų, rado juos užrakintais. Stovintis prie vartų Krakuvos pilies užvaizda Dobieslaw pranešė Jadvygai, jog įeiti jai draudžiama. Tuomet Jadvyga įsakė savo palydovams atnešti kirvį, kuriuo ji sudaužė užraktą, o patį užveizdą nuvijo lauk.

Ko Troško Atsiekti Jogaila

Gąsdinama ir terorizuojama iš visų pusių, Jadvyga, pagaliau, nusileido ir priėmė Jogailos delegaciją, kurios priešakyje stovėjo gabus anų laikų diplomatas Skirgaila. Jogaila būdamas egoistas ir ambicingas daug ką paaukavo už Lenkijos karūną. Jam rūpėjo tapti dideliu viešpačiu, prlenkti Vytautą, užtemdinti Kęstutį ir Algirdą, kurių vardai plačiai skambėjo ir už Lietuvos ribų. Šiais sumetimais jis ir apsivedė su Jadvyga, kuriai "divorsas" nuo Wilhelmo buvo parūpintas kiek anksčiau.

Palikę nuošaliai politines tų vedybų pasekmes Lietuvai, sustokime trupučiuką prie Jogailos ir Jadvygos santykių. Kaikurie pasakoriai bando įtikinti, jog Jadvyga buvusi pavyzdinga, pasišventusi žmona, kuri savo laimę paaukavus bažnyčiai. Dėja, istoriniai faktai teigia visai ką kitą!

Jadvyga nemylėjo savo vyro ir nepaisė bažnyčios prisakymų. Ji ir toliau susitikdavo su savo meilužiu ir buvusiu vyru. Paskiau atsirado ir kitų numylėtinių. Šie dalykai negalėjo būti nežinomi Jogailai. Už tai pastarasis mažai tebūdavo Krakuvoje, o kai nuvykdavo ten, tarpe jo ir žmonos kyldavo smarkių barnių. Jadvyga mirė liepos 17 dieną, 1399 metais, kai Jogailos nebuvo namie.

Politiniais sumetimais lenkai bandė padaryti ją kokia ten nepaprasta kankine ir pasišventėle. Dabar, kaip minėjom anksčiau, ji priskiriama net prie šventųjų. Juokinga ir keista! Jeigu jau tokias asmenybes skirti prie šventųjų, tai padoresniems žmonėms sarmata būtų įkelti koją ir į dangų!

— **Alfa.**

Vaikų Žaidimai

Įėjusi į vaikų kambarį, motina pastebi, jog Algis ir Danutė sėdi vienas šalę kito, nepaprastai ramūs.

— Kas atsitiko kad jūs taip tyliai sėdite? — klausia motina.

— Netrukdyk mums, mama; mes važiuojame į šliūbą.

— O kur Kazys?

— Mes jį paslėpėm už spintos. Jis turės būti mūsų kūdikiu ir tegul stovi ten, kol ateis laikas jam užgimti.

Stalino Išradimai

Devynios varpos,
Tik vienas kotas,
Maskvoj išauges
Kvietys šakotas.

Girg', bolševikai
Vis tai išrado.
Nebekentės jau
Roseja bado.

Devynis kartus
Pralobs Rosėja.
Ištobulėja
Maskvoje sėja.

Tai išradimas
Tėvo Stalino.
Devyni blynai
Iš vieno blyno.

Devynios galvos,
Liežuvis vienas.
Devyni tempia
Tas pačias jienas.

Kaip vienas groja,
Devyni šoka.
Tik vieną šokį
Visi temoka.

Šiandie Rosėja
Garsi stebūklais,
Ji pagarsėja
Visokiais būklais.

Šaukia raudoni
Amerikiečiai:
Į rožes virsta
Rosėjos kviečiai.

Taipgi į vyžas
Pavirto batai.
Be arklio šliaužia
Stumiami ratai.

Progresas eina:
Atgal kaip raita
Į atbulybę
Rosėja greita.

Jų trumpregystė
Toliau nemato,
Nuo savo nosies
Lig vado bato.

Vergystės dienas
Susigražino.
Kad tai nelaisvė
Jie to nežino.

Jiems tai atrodo
Adomo rojus.
Kolchozan grūda
Kaimo artojus.

Devynios varpos,
Tik vienas kotas,
Ten jiems išaugo
Kvietys šakotas.

— **Perkūnas.**

Waterbury Conn.

BIRŽELIO 15 dieną sueina devyni metai, kai Sovietų Sąjunga okupavo Lietuvą.

Waterburio ALT. ruošia tos liūdnos sukakties minėjimą **birželio 18, šeštadie, 8 val. vakare, Šv. Juozapo parapijos salėje (John Street).**

Minėjime dalyvaus ir kalbės generolas **K. Mustekis.** buvęs Krašto Apsaugos ministeris Lietuvoje tuo metu, kada Maskvos kariuomenė įžygiavo ir užėmė Lietuvos kraštą.

Specialioj minėjimo programoj bus atvaizduota Sovietų klasta ir skriaudos padarytos Lietuvai ir lietuviams.

Visi Waterburio lietuviai kviečiami dalyvauti minėjime.

Minėjimo Rengimo K—tas:
A. J. Aleksis
Dr. M. Colney
M. Endrikaitė
T. Matas
A. Orantas.

Patarnavimas

Vienas keliautojas, įėjęs į restoraną mažame miestelyje užsakė pusę vištos. Palaukęs pusvalandi jis paklausė savininko:

— Kaip ilgai turėsiu laukti iki baigsite kepti tą vištą?

— Tol, kol neatsiras naujas kostumieris, kuris užsakys antrą dalį vištos.

Kol gyveni, tol mokaisi.

Pasenimas Ne Laiku Įvyksta Dėka Tik Musų Apsileidimui

Perankstyva Senatvė Ir Kaip Ji Pasireiškia

Labai dažnai girdime ir skaitome apie būdus kaip atjauninti žmogų. Tai dalykas, kuris jaudina ir domina kiekvieną.

Atjauninimą reikia suprasti seno organizmo pavertimą jaunu.

Yra įsitikinimas, kad senatvė pas žmogų, ypač pas moterį susijusi su tam tikru amžiumi. Tai kiek klaidinga nuomonė. Dažnai matome, kad vienos moterys gana ilgai atrodo jaunos ir pilnos energijos, gi kitos gana anksti pradeda senti, arba net jaunystėje jos pradeda senti ir atrodo vyresnės nei ištikrųjų yra.

Todėl atjauninimo būdas turėtų būti

1) stengtis sulaikyti perankstyvą organizmo senimą, nusidėvėjimą.

2) pilna to žodžio prasme pasenusį organizmą, stengtis fiziologiniu būdu atjauninti.

Bet reikia pasakyti, kad antras būdas kol kas nėra davęs gerų rezultatų. Yra daroma ir daryta bandymų, bet kol kas nieko tikro apie šį būdą pasakyti negalima.

Mes matome gyvenime ir praktikoje, kad dažnai ateina moteris, kuri sveika ir gražaus kūno, išveido atrodo gana senyva. Čia ir yra klausimas, kaip sustabdyti perankstyvą žmogaus senėjimą. Šitokiam atsitikime gal daugiausia yra kaltas žmogaus psichinis stovis. Šiame atvėjuje yra sunku ir padėti. Čia dažniausiai jokie masažai, ir net operacijos daug negelbsti. Labai greitai tokie vėl atrodo seni.

Bene efektingiausia pagalba yra tokiems ligoniams, kurie del tulų žinomų organinių priežaščių ima senti. Čia labai dažnai operacija padeda. Arba žmogus labai dažnai po infekcinių ligų, kaip šiltinės, atrodo susenęs, pažinti negalima; bet žiūrėk po kiek laiko pasitaiso, atsigauna ir atrodo puikiai.

Panašiai dažnai būda pas džiovininkus. Jie, ankstyvoje stadijoje labai greitai sunyksta, susensta, bet ligą pagydžius, žmonės pasitaiso, pajaunėja ir atrodo puikiai. Lyg iš naujo pradeda gyventi tokie.

Visi žinome, kad žmogaus organizme yra tam tikros liaukos (endokrininės liaukos), kurios reguliuoja organizmo tam tikras funkcijas. Labai dažnai pasitaiko, kad tos liaukos suserga. Vienom liaukom susirgus, pasitaiko, kad žmogus ima riebėti, kitom — gali smarkiai padidėti nosis, lūpos, rankos, dar kitoms susirgus žmogus gana staigiai ima senti.

Žmonės pastebėję tokias permainas savyje, labai dažnai gėdinasi kreiptis pas daktarą pagelbos. Jie pirmiausia mėgina visokius savus vaistus ar laikraščių skelbimuose matytus patentikus, kurie paprastai jokios naudos neatneša.

Geriausia tokiu atvėju kreiptis į gydytoją, kuris nustatęs diagnozę ir suradęs kur yra kaltė, puikiai gali padėti. Šiais laikais medicina yra gana toli pažengus ir įvairūs liaukų extraktai yra surasti. Taip leidžiant tokius vaistus galima žmonėms daug padėti. Žinoma, čia salyga, kad liga būtų anksti pažinta ir pradėta gydyti.

Kaip sakiau, mėginama jau ir seną organizmą atjauninti. Čia mėginama operatyviniu būdu persodinti senam žmogui jauno organizmo lytines liaukas. Bet kol kas tas būdas labai gerų rezultatų nedavė. Kiti mėgino įvairias kraujo transfuzijas, bet ir tas kol kas daug naudos neatnešė. Įvairūs masažai, mostys kol kas nieko gero irgi nedavė.

Tikėkimės, kad šių dienų mokslas atras tam tikrų būdų ir šiai blogybei prašalinti.

Vienintėlis patarimas, neleisti organizmui peranksti pasenti. Jei tas atsitiktų, nereikia perdaug nusiminti ir įkristi į pesimizmą. Reikia kreiptis į gydytoją, kuris visada padės, nes kaip sakiau, šių dienų medicinos mokslas yra toli pažengęs ir pagalba galima.

— **Dr. Milda Budrys.**

Shanghajus, Kuris Teko Bolševikams

Shanghajus — Tolimųjų Rytų Babilonas

Taip šiandien vadinamas didysis Kinijos miestas, kuris pakliuvo į komunistų nagus.

Shanghai — reiškia miestas ant jūros. Tai didžiausias miestas ir uostas tolimuose rytuose, tai tikras naujoviškas Babilonas geltonos rasės šalyje. Čia kryžiuojasi viso pasaulio interesai. Rasių mišinys, drabužių spalvingumas ten sukuria savotišką miesto mazaiką. Gana įdomius įspūdžius apie šį miestą surašė vienas keliautojas, kuris ten buvo gruodžio mėn. Jis rašo, kad perplaukęs tropinėje juostoje esantį Indijos vandenyną ir Raudonąją jūrą pasiekė Shanghajų, kur šeši laipsniai virš zero. Tai gana vėsu po tropinių karščių. Išlipus į krantą, krito į akis puikūs amerikiečių, anglų ir prancūzų stiliaus namai. Tas jau pasako, kad čia randasi baltasis žmogus. Ir masėje žmonių gana dažnai matai baltą veidą.

Bet masė daugumoje susideda iš kiniečių, kurie atrodo begalo suvargę ir nuplyšę. Jie kėlė baisų triukšmą ir armyderį. Toliau jūroje matėsi anglų ir prancūzų karo laivai. Prieš uostą stovintieji namai buvo saugojami europiečių policijos. Toliau internacionalinėje koncesijoje matėsi ir kariuomenės daliniai saugoją baltųjų interesus.

Šiandien to nesimato. Miestą baltieji apleido. Liko tik maža dalelė jų. Kaip atrodys Shanghajus po raudonųjų valdžia ar teks išgirsti ar kam nors pamatyti.

Višta padeda apie 100 kiaušinių į metus.

Jei Norite Pirkti Arba Parduot Namą – Farmą
Ir Kitokiais Real Estate
Reikalais Kreipkitės
Į Savo Tautietį
GEORGE WASLO
911 West 59th Street
Tel. WEntworth 6-4837
CHICAGO, ILL.

Namų Taisytojas
Kontraktorius
GEO. BORCHERTAS
Pertaiso Senus ir Stato Naujus Namus. Turi Pilną Apdraudą Savininkams ir Darbininkams.
10546 S. Artesian Av.
Tel. Cedarcrest 1739

Taupykit Ten Kur Jusų Sutaupos Yra Pilnai Apsaugotos!
3%
Curent Dividend
Turtas siekia virš $15,000,000.00
Rezervai virš $1,000,000.00
Visos Sutaupos Apdraustos iki $5,000.00
St. Paul Federal visuomet išmokėjo dividendus savo taupytojams nuo 1889 metų, be pertraukos. Visi pareikalavimai buvo skubiai atlikti, net ir depresijos laikais.
Pinigai Padėti iki 10-tos — neša nuošimti nuo 1-mos
Taupymo sąskaitas galite atidaryti ir per laišką.
ST. PAUL FEDERAL SAVINGS and LOAN ASSOCIATION of CHICAGO
2116 WEST CERMAK ROAD
Chicago 8, Illinois —:— VIrginia 7-6530

You'll really start living when your home's fitted with all-aluminum ACE Climatite combination storm windows and screens. No sash to store . . . or frames to paint. Pressure-sealed screens lock in place . . . keep out insects . . . permit rain-free ventilation. And they're completely self-storing!

1. ALUMINUM SCREEN. Rust-proof. Can't burn or tear like plastic mesh.
2. RAIN-FREE VENTILATION. Protects home furnishings against storm damage.
3. INTERLOCKING WINDOW FRAMES keep out rain, dirt. Pressure sealed.
4. EASY TO CLEAN. Sections removable from inside.
5. COOL. Keep out summer heat . . . winter chills.
6. BEAUTIFUL, satinized finish. Never needs painting.
7. ALL-ALUMINUM CONSTRUCTION, for extra strength. Can't warp or rust.
8. COMPLETELY SELF-STORING.
9. ECONOMICAL. Users report heat savings up to 35%.
10. CUSTOM-BUILT for every window in your home.
11. FINGER-TIP CONTROL permits instant adjustment. No clips or springs.
THE WEATHER'S RIGHT WITH ACE Climatite
For free demonstration and estimate, call . . .
Generalinis Atstovas
Juozas Spaitis
3261 S. HALSTED STREET
Tel. VIctory 2-6472

Greitai Bus Mažas Buick!

Žingeidumui Kreipkis Pas
DAN KURAITIS
MILDA BUICK SALES
907 W. 35th St. – Ph. LAf. 3-2022
CHICAGO, ILLINOIS

MASKVA BANDO ATKIRSTI AMERIKĄ NUO UŽSIENIO PREKYBOS RINKŲ

Depresija Naudinga Ne Vieniems Bolševikams

Rašo P. DAILIDĖ

Kai kalbama apie depresiją, paprastai turima galvoje pasaulinio ūkio depresiją. Tai ūkio smukimo, ar stagnacijos laikotarpis, kuomet kainos krinta, gamyba siaurinama ir atsiranda didesnė ar mažesnė bedarbė. Darbo žmogui depresija yra sunkus laikas. Bet yra žmonių, kurie laukia depresijos. Pirmoje eilėje į jų skaičių priklauso bolševikai.

Bolševikai jau kelinti metai pranašauja ūkinę depresiją Amerikoje. Su ta depresija jie sieja savo viltis JAV. gyvenime. Jie galvoja, kad jiems patiems pasaulinio ūkio depresija nėra pavojinga. Jų manymu, nuo jos jie yra apsaugoti savo planingu ūkiu, kur valstybė viską iki mažiausių dalykų nustato ir nusprendžia.

Delto, kai Amerika pasiūlė pasauliui Marshallo planą, kaip priemonę apsiginti nuo besiartinančios depresijos, bolševikai tą planą atmetė ir dabar daro viską, kad tik tas planas laisvame pasaulyje nepasisektų.

Tai gana keista politika žmonių, kurie dedasi darbininkų reikalų gynėjais, kai jie siekia sustabdyti Amerikos fabrikus ir darbininkus palikti be pragyvenimo šaltinio.

Amerika Turėtų Tai Numatyti Ir Apsisaugoti

Kai bolševikai tikisi susidaryti politinį kapitalą iš kilusios bedarbės, laisvojo pasaulio kraštai tai turėtų įspėti ir neleisti depresijai įsigalėti. Politinės ekonomijos mokslas šiandien turi tikrus receptus prieš depresiją, kuriuos nesunku įgyvendinti. Reikia tik geros valios.

Bet kai kalbama apie tą gerą valią, tai laisvos ūkinės iniciatyvos šalyse susiduriama su tokia pat padėtimi, kaip su pašalinimu karo iš tarptautinių santykių.

Karas seniai pasmerktas, kaip politikos priemonė. Nurodyti ri taikingi tarptautinių kivirčių sprendimo būdai, o karai nuolat ir nuolat iškyla. O iškyla delto, kad nėra tarptautinės pajėgos, kuri visus priverstų laikytis įstatymo. Panašiai yra su ūkiu laisvos ūkiškos iniciatyvos šalyse.

Kai kada galingų ūkinių grupių interesai gali būti net priešingi valstybės interesams. Bet valstybė dažnai yra bejėgė prieš nusistovėjusias tradicijas ką nors padaryti, tuo labiau, kad minėtos grupės ir valdžios organuose turi savo šalininkų ir užtarėjų. Kai prezidentas savo kalbose mini "special interests", tai jis kaip tik turi galvoje tokias grupes.

Kam Dar Nauda Iš Depresijos?

Be bolševikų, naudą iš depresijos gali turėti tik tie gyventojų sluoksniai, kurie turi savo turtą pinigų pavidalu. Per depresiją prekių kainos krinta, o pinigų atitinkamai pakyla. Tai kas turi laisvų pinigų, depresijos metu gali pigiai visko prisipirkti: žemių, namų ar šiaip įvairių daiktų. Tokius piniguočius atstovauja bankai, kurių galingi koncernai turi Amerikoje "Wall Street" pavadinimą.

Ūkiniame Amerikos gyvenime tie koncernai turi didelės, kai kada net lemiamos įtakos. Prezidentas Roosevelt buvo pasiryžęs, kaip sakoma, aplaužyti jiems ragus. Bet jis tik dalį savo programos įvykdė. Jo įpėdinis Trumanas žadėjosi tęsti Roosevelto politiką. Bet vienas tik Trumano pažadas padidinti ūkinėms korporacijoms mokesčius ir tuo sumažinti jų pelnus privedė prie gamybos siaurinimo, t. y. depresijos ženklo.

Šiandien, kai dar nėra objektyvių depresijos reiškinių ir kai visos kalbos apie depresiją panaudojamos daugiau politinei įvairių grupių kovai, ypatingai pasigendama aiškios linijos, kuri visiems parodytų, kur krypsta ūkinis krašto gyvenimas. Nesant tokios linijos, didėja susilaikymas ir stagnacija, kurie juk ir yra pirmas žingsnis į depresiją.

Lietuvių Kalbos Vadovą Dar Galima Užsisakyti

Laikas bėga, knyga spausdinama. Paskubėkite ją užsisakyti. Tik 2.50 dol. 700 puslapių knyga. Pinigus siųskite žemiau nurodytu adresu.

Knygos autorius profesorius Pranas SKARDŽIUS rašo: "Vienu žodžiu, tai bus tam tikras mūsų kalbos ir drauge su tuo tautinės kultūros aruodas, kuris atskleis prieš mūsų akis tėvų kalbą, mūsų tautinės kultūros atspindį, ir tuo pat metu primins mūsų tautos savaimingumą, jos laisvą tautinę kūrybą ir laisvės troškimą.

Aš džiaugiuos, kad Tamsta ruoši Amerikoj mūsų Vadovui kelią. Nuoširdi lietuviška padėka už tai. Mano bus uždavinys neapvilti Jūsų pastangų."

Užsiprenumeravę, knygą gaus betarpiai iš Europos.

— **Juozas Audėnas,**
Generalinis Įgaliotinis,
14 Townsend Street,
Boston-Roxbury, Mass.

Iš visų miestų Amerikoje, Los Angeles, Cal. užima didžiausį plotą — 450 kvadratinių mylių.

Našlaitė

Ir paaugo tarp medelių
Beržas svyruonėlis,
Ant jaunųjų jo lapelių
Spindi ašarėlės.

Ir paaugo našlaitėlė
Tarpe pamotėlės,
Vėlai gulė, anksti kėlė;
Sunkios jos dienelės.

Nusibodo tam berželiui
Vienam atsiskyrus;
Ir liūdėjo našlaitėlė
Vargelių patyrus.

Ją sutiko bernužėlis
Jodams ant žirgelio,
Ir pamatė ašarėles
Ant josios veidelio.

— Ko taip liūdi, mergužėle,
Ar tave kas skriaudžia?
Ar gi nieks nenuramina,
Niekas nepriglaudžia?

— Jei palikus našlaitėle,
Kitam nežadėta;
Būki mano mergužėle,
Mano numylėta...

Šveicarai Nenori Nusidėti Nei Vieniems, Nei Kitiems

Laimėjęs savo bylą su komunistų laikraščiu Paryžiuje, Viktoras Kravčenko buvo manęs aplankyti Šveicariją su paskaitomis. Užklausus tos šalies valdžią, buvo gautas neigiamas atsakymas. Ne gana to, Šveicarijos policijos departamentas uždraudė viešai kalbėti apie Kravčenko ir kitiems svetimšaliams.

Kunigaikštytė Užstato Savo Turtus

Buenos Aires, Argentina. Vietiniam lombarde pardavimui yra išstatyti unigaikštytės Ileanos, dukters buv. Rumunijos karalienės Marijos,, diadema. Diadema įkainuota 300,000 pezų ($60,000). Tikroji gi kaina yra 100,000 pezų.

Kunigaikštytė Ileana yra žmona kunigaikščio Antano Habsburgiečio, kuris nori čia pradėti didelį biznį ir jam reikia pinigų.

So. Boston, Mass.

Kodėl Pritaikinti Du Mąstu Vienam Dalykui

Semitas Skriaudžią Semitą ir Katalikas Skriaudžias Kataliką

Arabai ir žydai yra giminingos tautos. Kaip rusai, lenkai, čekai, ukrainiečiai kad yra slavai, tai taip žydai ir arabai yra semitai.

Žydai, pasisišovę įkurti savo valstybę Palestinoj, kariavo prieš savo giminingą tautą arabus, kurie per tūkstančius metų ten gyveno. To pasekoje daug Palestinos arabų pabėgo iš savo tėvų žemės.

Jie tapo tokiais pat dipukais, kaip Europoj lietuviai, čekai, latviai, estai, ukrainiečiai ir tt. Tuo klausimu "Darbininkas" gegužės 27 dienos laidoje turėjo editorialą antrašte "Semitas skriaudžias semitą yra antisemitas." Ten paduodama šitokia citata iš angliško laikraščio — "Sign":

"Akivaizdoje tų faktų, be galo neskanu girdėti šauksmus apie antisemitizmą... Kaip mes protestavom prieš sukimšimą Europos žydų į koncentracios lagerius ir jų išžudymą; kaip smerkėm tą žiaurų antisemitizmą, taip ir dabar turime smerkti tą antisemitizmą, kurį žydai panaudojo prieš savo brolius semitus — arabus. Antisemitizmas nepasidaro geru daiktu vien tik dėlto, kad žydai jį praktikuoja.

"Skaičius pabėgusių arba išvarytų iš Izraeliaus arabų kaitaliojasi tarp 500,000 ir 800,000. Be namų, be nuosavybės, be vilties, jų padėtis yra desperatiška. Vienintelė jiems paguoda, kad turi teisę, kurios jiems nenorima pripažinti"...

Po to "Darbininko" editorialų rašytojas padaro šitokią pastabą:

"Kai kam smagu, saugu ir pelninga terorizuoti pasaulį antisemitizmo baubu. Tačiau patartina nepamiršti, kad ir pasaulis jau dasiprotėjo atkreipti dėmesio į šią logikos taisyklę, jog semitas skriaudžias semitą taip pat yra antisemitas."

Prie šios "Darbininko" pastabos savo keliu reikia padaryti pastabą. O ta pastaba tokia: Jei semitas, skriaudžias semitą taip pat yra antisemitas, tai kuo yra katalikas, skriaudžias kataliką? Kuo yra katalikas lenkas, skriaudžias lietuvį kataliką?

Vienas popiežius savo pareiškime apie antisemitizmą pasakė, kad katalikas tapęs antisemitu nustoja būti kataliku. Bet dar nesulaukėme popiežiaus, kurs sakytų, kad katalikas, skriaudžias kataliką, nustoja būti katalikas. — **Parapijonas.**

Apeliuoja į Popiežių Kad Leistų Jiems Apsivesti

Šv. Benedikto kolegija, Cambridge, Mass. pakliuvo į vietinio arcivyskupo nemalonę ir buvo "eks-komunikuota" už tai, kad jos direktorius, kun. Leonard Feeney toleravo herezią. Bet kerštavimas prieš mokyklą tuomi neužsibaigė.

Du jos lankytojai: Thomas H. Sennott ir mergina Doris M. Coulombe nusitarė apsivesti. Bet kai nūėjo prašyti bažnytinio šliūbo, jiems buvo atsakyta del to, kad abu yra tos kolegijos studentai. Nepasiduodami jaunieji nusitarė apeliuoti į patį popiežių.

Išmokino

Motina: — Kam tu išmokinai papugą kartoti tokius negražius žodžius?

Duktė: — Visai ne, mamyte! Aš ją mokinau tik to, ko ji neprivalėtų kartoti...

Seniausias J. V. mokyklos pastatas yra St. Augustine, Fla. Tai medinis namelis, sukaltas 1778 metais.

25 METŲ SUKAKTUVĖS 25

CHICAGO SAVINGS AND LOAN ASSOCIATION, šiemet sukanka 25 metai pasekmingo finansinio gyvavimo. Pasinaudodami ta proga, mes tariame širdingiausį AČIŲ visiems mūsų būsimiems ir dabartiniems šėrininkams. Tiktai su jūsų nuoširdžia parama ši Bendrovė galėjo išaugti iki su virš $4,000,000.00 Dolerių turto.

Mes kviečiame mūsų šėrininkus ir abelnai visus Chicagos Lietuvius — atsilankyti į mūsų puikiai įrengtą raštinę, kuri vienoj iš gražiausių Lietuvių kolonijų Amerikoje — **6234 So. Western Avenue** (Marquette Park). Kiekvienas atsilankęs sukaktuvių iškilmėse gaus naudingą ir atmintiną dovaną, kurios prasidės su pirma diena Liepos (July).

Štai kodėl tamsta turėtumėt pasidėti savo pinigus šioj tvirtoj, Federališkai inšurintoj finansinėj įstaigoj.

No. 1—Todėl, kad pas mus visų indėliai yra pilnai inšurinta iki $5,000. by an agency of the United States Government.

No. 2—Todėl, kad pas mus galite pradėti taupymą su $1.00 daugiau, jeigu norite, arba galite pasidėti didesnę sumą.

No. 3—Todėl, kad pas mus taupomi pinigai neša aukščiausį dividendą 3% (our current rate).

No. 4—Todėl, kad pas mus, pinigai buvo ir yra išmokami pareikalavus.

No. 5—Todėl, kad pas mus, galite taupyti arba išsiimti laiškais. Dėl informacijų rašykite arba pašaukite — GROVEHILL 6-7575.

No. 6—Todėl, kad pas mus galite gauti paskolą pirmų morgičių lengvais mėnesiniais išmokėjimais.

No. 7—Todėl, kad pas mus galite atlikti visus savo ir savo šeimos finansinius reikalus, mūsų raštinėj galite apmokėti visokiausias bilas, su money orders, arba su mūsų čekiais.

No. 8—Todėl, kad pas mus, visada ir visiems patarnavimas yra mandagus ir teisingas.

Rekomenduodami mūsų draugams, meldžiame priminti, kad CHICAGO SAVINGS AND LOAN ASSOCIATION, teisingai tarnauja Chicagos Lietuviams, finansiniuose reikaluose, per 25 metus. Laike didžiosios depresijos, kada didžiuma finansinių įstaigų uždarė biznio duris, CHICAGO SAVINGS AND LOAN ASSOCIATION, per tuos sunkius laikus, pasekmingai atsilaikė, išmokėdama kiekvieną centą savo taupytojams.

Malonu pranešti mūsų šėrininkams, kad CHICAGO SAVINGS AND LOAN ASSOCIATION Board of Directors ir vėl užgyrė išmokėti 3% dividendų (per annum) visiems mūsų taupytojams už pirmus 6 mėnesius šių metų.

CHICAGO SAVINGS
AND LOAN ASSOCIATION
JOHN PAKEL, President
6234 So. Western Ave. Tel. GRovehill 6-7575
Pinigai padėti iki 15 dienos Liepos (July), gaus dividendą už visą Liepos mėnesį.

Mokame 3% Ant Visų Indėlių

BENDROVĖS NAMAS

LIŪDĖSIO VALANDOJ
Šaukite
MAŽEIKA & EVANS
LAIDOTUVIŲ DIREKTORIAI
6845 So. Western Ave. PRospect 6-0099
3319 Lituanica Ave. YArds 7-1138-1139
Tiems kurie gyvena kitose miesto dalyse gausime koplyčią arčiau jūsų namų

John F. Eudeikis
LAIDOTUVIŲ DIREKTORIUS
SENIAUSIA IR DIDŽIAUSIA LAIDOJIMO ĮSTAIGA
AMBULANCE DIENĄ IR NAKTĮ
4605-07 So. Hermitage Ave.
Visi Tel. YArds 7-1741-1742
4330-34 So. California Ave.
Telefonas LAfayette 3-0727
DYKAI KOPLYČIOS VISOSE CHICAGOS DALYSE
Mūsų radio programai šeštadieniais 9:15 ryto. WGES. 1890 k.

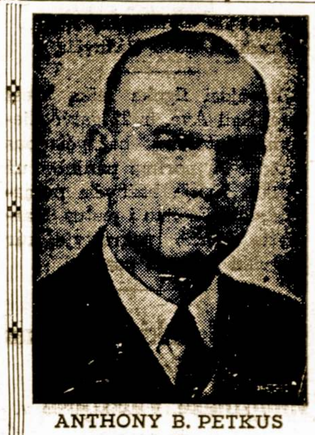

ANTHONY B. PETKUS

Nuliudimo Valandoj
Kreipkitės į
ANTHONY B. PETKUS
Laidotuvių Direktorius
DVI MODERNIŠKOS KOPLYČIOS JŪSŲ PATOGUMUI:
6812 So. Western Avenue, Chicago
Telefonas GRovehill 6-0142
1410 So. 50th Avenue, Cicero
Telefonas TOWn Hall 2109
Mūsų patarnavimas yra greitas, mandagus ir Jūsų finansiniam stoviui prieinamas.

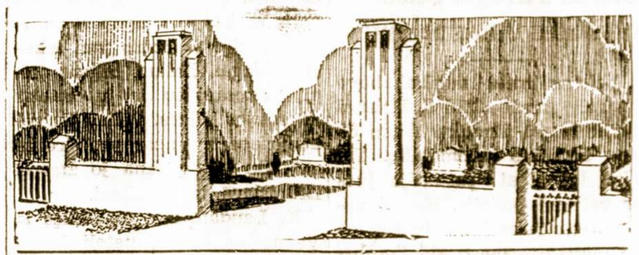

LAIDOTUVIU DIREKTORIAI
— NARIAI —
CHICAGOS IR CICEROS LIETUVIŲ LAIDOTUVIŲ DIREKTORIŲ ASSOCIACIJOS

Ambulancų Patarnavimas Dieną ir Naktį
Turime Koplyčias Visose Miesto Dalyse

LACHAWICZ IR SUNUS
Phones: VIrginia 7-6672-6673 — PUllman 5-1270
2314 West 23rd Place — 10756 So. Michigan Ave.

A. M. PHILLIPS
3307 So. Lituanica Ave. — Phone YArds 7-4908

I. J. ZOLP
1646 West 46th Street — Phone YArds 7-0781

P. J. RIDIKAS
3354 So. Halsted Street — SKYRIUS 710 W. 18th St.
VISI TELEFONAI: YArds 7-1419

J. LULEVIČIUS
4348 So. California Ave. — Phone LAfayette 3-3572

LEONARD F. BUKAUSKAS
10821 So. Michigan Ave. — Phone PUllman 5-9661

PETRAS P. GURSKIS
659 West 18th Street — Phone SEeley 3-5711

Chicagoje

Jų Vestuvės Žada Buti Labai Iškilmingos

Birželio 25 dieną įvyksta vestuvės John Pakel, Jr. su p-le Philomena Norbutas. Po Bažnytinių ceremonijų nekalto pra sidėjimo bažnyčioje, vakare, Dariaus-Girėno salėje ruošiama didelė ir šauni puota, kurioje, tikimasi, dalyvaus ketvertas šimtų žmonių.

Jaunasai J. Pakel yra sūnus p-no John Pakel, prezidento Chicago Savings and Loan Ass.

Iš Bankieto Liko Tik Tiek Pelno

Lietuvių Chamber of Commerce buvo surengusi gegužės 15 dieną, Bismark hotelyje šaunų bankietą, kuriame dalyvavo daug svečių. Bet suvedus sąskaitas pasirodė, jog pelno liko ne pilnas šimtas dolerių. Mat, bankieto programai teko išleisti nemažai pinigo.

Direktoriai išreiškė padėką p-nui A. Rudžiui ir St. Balzekui už jų triūsą bankieto rengime.

Šiandien Bus Palaidota Teklė Valinskienė

Pereitą ketvirtadienį mirė Teklė Valinskienė, žmona žinomo Bridgeporto spaustuvninko Jurgio Valinsko. Vėlionė susirgo gegužės 9 dieną, kai pasak gydytojų kraujo gyslelė trūko smegenyse. Iš to smūgio ji jau nebegalėjo atsigriebti.

Vėlionė buvo rimta ir gera lietuvė. Paliko vyrą Jurgį ir du sūnu: Keistutį ir Algirdą. Laidotuvės įvyksta šiandie, iš Blake Lamb koplyčios, 712 W. 31st St. į Tautiškas Kapines.

Išvyko Aplankyti Savo Sūnų Californijoj

P-nia S. Borisienė, 5126 So. University Ave. išvyko trejetai savaičių į Californiją aplankyti savo sūnų ir marčią, kurie ten yra pastoviai apsigyvenę.

Bandė Pavogti Onos Gailiutės Automobilių

Nakties metu vagiliai buvo įlindę į garažų, 3216 S. Halsted St. ir bandė ištraukti iš ten Onos Gailiutės automobilių. Tačiau kaimynai pastebėjo juos ir pašaukė policiją. Keturi vagys buvo suimti. Du jų esą seni plėšikai, paleisti ant "probation", o du kiti tik pradiniai, po 16 metų amžiaus.

Jie teisinosi norėję tik "pasiskolinti" bateriją savai mašinai.

Suvalkiečių Mišrus Choras Atostogaus

Atėjus vasarai, Suvalkiečių Mišrus Choras, kuris laiko pamokas Sandaros svetainėje, nusprendė paimti porą mėnesių atostogų. Pereitą pirmadienį choro pirmininkas p. A. Valukas parodė krutamus paveikslus iš savo kelionės Kalifornijoj.

Šiam Šeštadienyje ir Sekmadienyje Minėsim Antanų Vardadienį

Lietuviai yra gan turtingi Antanais. Chicagos sandariečių tarpe irgi randasi jų nemažai, kaip tai: Dr. Antanas Zimontas, Dr. Antanas Juozaitis, Antanas Churas, Antanas Verbickas, Antanas Tupikaitis, Antanas Zalatoris, Antanas Sr. ir Antanas Jr. Miliauckai, Antanas Cukuras, Antanas Phillips, Antanas Brijūnas, Antanas Brasiškis, Antanas Nakrošius, Antanas Butchas, Antanas Teiszerskis, Antanas Šideikis, inž. Antanas Rudis, Antanas Stankus, Antanas Putis, Antanas Kasper, Antanas Petkus, Antanas Paulson, Antanas Gudaitis, Antanas Vaičaitis, Antanas Pušis, komp. Antanas Pocius ir visa eilė kitų, kurių čia greitomis sunku ir prisiminti.

Sveikiname juos visus vardinių proga ir linkime ilgiausių metų.

Sunkiai Susirgo P-nia Marė Micevičienė

Pereitą sekmadienio rytmetyje į Evangelical ligoninę tapo nuvežta p-nia Marė Micevičienė, 4064 S. Artesian Ave.. Jos padėtis esanti sunki ir tuom tarpu lankytojai neprileidžiami. Iš gydytojų nėra tikresnio pranešimo apie krizio eigą.

P-nia M. Micevičienė yra žinoma darbuotoja mūsų organizacijose.

Lietuviai Liuteronai Nori Parduoti Savo Bažnyčią

Stovėjusi ilgoką laiką West Side, Bell Ave. ir 22 gatvė, lietuvių liuteronų bažnyčia bus palikta. Ją norima parduoti už $20,000. Nauja bažnyčia numatyta statyti toliau į pietus, Marquette Parko pakraštyje, kur lengviau visiems pasiekti.

K. Laudanskis – Vienas Lietuvių Pionierių Jungtinėse Valstijose

Šiomis dienomis teko susitikti su Kaziu Laudanskiu, kuris šiuo metu gyvena 1525 E. 69th St. Jis yra arti 80 metų amžiaus, bet pilnas gyvumo ir sveikatos. Į Jungtines Valstijas jis atvyko 1886 metais, kai darbų sunku buvo gauti. Šiaip taip jis pakliuvo į anglies kasyklas ir užsidirbęs porą tūkstančių dolerių atvyko 1896 metais į Chicagą.

Jis apsistojo Bridgeporte, atidarė užeigą ir biznis jam sekėsi neblogai. Laikui bėgant įsigijo nuosavybių ir jų neteko depresijos laikais. Vėliau jis vėl atsigriebė ir dabar yra "retired". Su juo gyvena jo žmona Bronislava ir du sūnai.

K. Laudanskis yra kilęs iš Vedagenų kaimo, netoli Retavos, kur garsieji Oginskių kunigaikščiai turėjo savo dvarą. K. Laudanskis neužmiršo smuikuoti ir pasižadėjo parodyti savo muzikališkus gabumus kuriam nors "Sandaros" parengime.

Dvasiški Gydymai Jam Nei Kiek Negelbsti

Pereitos "Sandaros" laidoje minėjome apie sunkią p. A. Pušio ligą. Blogiausias dalykas šiame atvėjuje yra tas, jog patsai ligonis pareiškė pilną nepasitikėjimą ligoninėms ir gydytojams. Jis tiki į kokius ten dvasiškus išgijimus, kuriuos studijavo sveikas būdamas.

Pasirodo, jog jis priklausė kokiai ten religinei sektai, kuri stebuklingai išgydo visus. Studijuodamas gudrybes, jis į vienus metus sumokėjo "profesoriams" apie porą tūkstančių dolerių ir gavo "Švento Lukošiaus Daktaro" laipsnį.

Kai pats A. Pušis sunkiai susirgo, tai jo pažįstami bandė nuvežti jį į ligoninę, bet jis nesidavė. Taip jis ir tebevargsta, vienų vienas, savo būte 3631 S. Wallace St.

Kvietimas į Sandaros 25 Kuopos Pikniką

Visi Sandaros 25 kp. nariai, draugai ir prieteliai esate nuoširdžiai užkviečiami atsilankyti į mūsų rengiamą pavasarinį pikniką, kuris įvyks Birželio-June 12 d., 1 v. p.p. Ryans miškuose, prie 87-tos ir Western Ave.

Čia šviečiant skaisčiai saulutei susitiksime savo draugus, pasidalinsime savo pergyventais įspūdžiais ir taip linksmai praleisime sekmadienio popietį.

Dalis šio pikniko pelno yra skiriama labdarybės tikslams. Todėl savo atsilankymu jūs netik pagelbėsite šiai kuopai jos visuomeniniam veikime, bet taipgi prisidėsite prie sušelpimo savo į nelaimę patekusių brolių.

Kviečia visus

— **Rengimo Komisija.**

Meno Žvaigždės iš Rytų Sužavėjo Chicagiečius

Chicagos lietuvninkai turi prisipažinti, jog meno žvaigždės iš rytų, ypač dainininkės, užklydusios į vakarus, į mūsų padangę, sukelia ne tik pasigrožėjimo jausmą, bet ir pavydą. Rytiečiai turi Kaskas, Stoškiūtę ir Suzaną Griškaitę. Visos puikios dainininkės, žinomos skersai ir išilgai Amerikos. Mes tikrai galime pavydėti Conn. ir Mass. valstijos tautiečiams!

Vieną jų, Suzaną Griškaitę, girdėjome pereitą antradienį, Orchestra Hall. Ji yra puiki dainininkė ir žavėjanti artistė. Ir kaip gražiai ji interpretuoja lietuviškas dainas! Miela žiūrėti ir klausytis!

Kita to koncerto atrakcija buvo Rapolas Juška, gimęs Brockton, Mass. Tai aukšto kalibro menininkas ir turi stiprų boso balsą, nors ir be ypatingo spalvingumo, ypač žemesnėse gaidose. Jo dainavimas kaikuriose vietose praskambėjo šaltokai.

A. Steponavičienės merginų choras šį kartą buvo stipresnis ir lankstesnis. Išpildydamos naują kurinį "Skyscraper Romance", kurį jos išmoko į vieną mėnesį, choristės parodė nepaprasto lankstumo ir harmonijos. Iš rimtesnių už save muzikos kritikų girdėjau, jog išpildyti tą veikalą, kuris neatsižymi turiniu ir muzikalumu, yra labai sunku. Bet choristės tą atliko. Čia joms gelbėjo abu žymieji solistai: Griškaitė ir Juška.

Publikos atsilankė vidutiniai. Gaila, kad daugelis mūsiškių dainos mėgėjų pasidavė vasaros pagundoms ir pasiliko neišgirdę šio puikaus koncerto.

— **S. B.**

CICERO ILL.

Bešokdama Išsilaužė Koją

P-lė Martha Neffas, 1500 So. 48th Court, buvo nuvykusi į Trianon Ballroom, pradėjo smarkiai šokti polkutę. Kas tai pasipainiojo ir ji griūdama su savo partneriu išsilaužė koją. Šiuo metu ji yra ligoninėje, bet neužilgo grįž namo.

Antanas Šileikis ruošiasi užbaigti Roosevelt School su gerais atsižymėjimais.

Neužilgo ir Cicero turės tokią pat telefonų sistemą, kaip ir Chicaga. Tai yra dvi raidės, o paskiau numeriai.

Išvogė Pinigus ir Cigaretus

Trys vyrai atėjo į gazolino stotį, 5011 W. 26th St. ir sutikę prižiūrėtoją Alphonsą Vilką paprašė duoti jiems pakiuką cigaretų. Kai Alphonsas ėjo paimti pakiuką, vienas tų vyrų atstatė revolverį ir paliepė Vilkui eiti į užpakalį. Kiti du pačiupo $110.46 pinigais ir $156 vertės cigaretų.

P-lė Dolores Jozaitis, 4724 W. 12th Place ruošiasi apsivesti su Robert Kotovsky.

Cicerietis Albey Lutkus, kuris lanko Western Michigan College, tapo priimtas į nacionalę studentų organizaciją — Delta Sigma Phi "fraternity".

Jonas Krakulis, 2308 Cicero Ave. gelbėjo suruošti karnivalą Šv. Juozapo Akademijai, La Grange, Ill. — **Adeline.**

Jono Vaišvilo Sūnai Užbaigė Mokyklas

Du sūnai mūsų gero darbuotojo Jono Vaišvilos užbaigė skirtingas mokyklas. Vyresnysis — Jonas baigė Tilden High School, o Edvardas — Armour Public School. Tėvas ruošia jiems pramogėlę Sandaros salėje, birželio 25 dieną.

Įdomi Statistika

Žmogus per dieną pasako apie 18,000 žodžių. Tai sudaro apie 50—60 puslapių spausdintos knygos.

Tuos tyrimus atliko vienas šveicarų mokslininkas su pagelba fono-stenografinių aparatų. Jis tyrė įvairių rasių ir tautybių žmones.

Gražiausia Užeiga Bridgeporte

TOM'S BALTIC INN

BEST LIQUORS AND COCKTAILS

THOS. ALEKSYNAS
SAVININKAS
3129 S. Halsted St.

Cicero Atsižymėjo Šį Kartą

Cicero Pralenkė Pavienes Chicagos Lietuvių Kolonijas

Atsilankius VLIK'o pirm. M. Krupavičiui į Chicagą, įvairiose Chicagos dalyse ir Cicero buvo surengtos jo prakalbos. Dariaus Girėno salėje kalbėjo dar ir Vykd. Tarybos pirm. V. Sidzikauskas. Šių prakalbų metu buvo rinkta aukų tolesnei Lietuvos laisvinimo akcijai paremti. Rezultatai yra tokie:

Cicero liet. kolonija	$675.41
Marquette Park kol.	509.07
Roseland liet. kol. —	478.06
Brighton Park liet. kol.	363.00
Bridgeport liet. kol.	215.30
Town of Lake liet. kol.	201.42
Liet. Prekybos Buto bankieto dalyvių auka	131.00
Viso	**$2,573.26**

Šie pinigai yra įnešti į banką ir bus perduoti Amerikos Lietuvių Tarybos Centrui. Kaip iš davinių matyti, Cicero, nors ir nebūdama gausiausia lietuvių kolonija, Chicagos lietuvių kolonijas savo aukomis pralenkė. Varžytinės dar nėra užsibaigusios, ir Chicagos lietuvių organizacijos bei paskiri aukotojai dar gali šią "gėdą" Chicagai atitaisyti. Reikia tik paskubėti.

Visiems mieliems aukotojams, taip gražiai prisidėjusiems prie lietuvybės reikalų parėmimo, o taip pat Chicagos bei Cicero lietuvių parapijų klebonams, užleidusiems parapijų svetaines, vietos komitetams ir veikėjams, prisidėjusiems prie VLIK'o atstovų prakalbų surengimo, bei meninės programos dalyviams, pajvairinusiems savo daina bei deklamacija parengimus, reiškia nuoširdžią padėką.

CHICAGOS LIET. TARYBA.
— **Wm. Duoba, pirm.**

Sunkiau Bus Rasti Darbų

Washington. — Darbo statistikų biuras praneša, jog jaunieji, kurie užbaigia šiais metais kolegijas ir universitetus, turės šiais metais daugiau vargo beješkant užsiėmimo, negu kada nors nuo 1942 metų.

Dr. J. Gudauskas
GYDYTOJAS IR CHIRURGAS
756 W. 35th Street
Ofiso telefonas: YA rds 7-5921
Ofiso valandos: nuo1—3 ir 6:30 —
Namų telefonas: DA nube 6-1126
Jei neatsilieps šie telefonai, šaukit KEnwood 6-5107 arba VInc. 6-3900

DR. S. NAIKELIS
GYDYTOJAS ir CHIRURGAS
Rezidencija ir Ofisas
3417 S. Halsted Street
VALANDOS:
Nuo 2 iki 4 ir 7 iki 9 vak.
Nedėliomis pagal Sutartį

Tel. VIRginia 6582
DR. S. BIEŽIS
GYDYTOJAS ir CHIRURGAS
2201 W. Cermak Rd.
Valandos: 1-3 p.p. ir 7-8 v. vak
Šeštadieniais nuo 1 iki 3 popie
Trečiad. ir Sekmad. ofisas yra uždarytas.
REZIDENCIJA:
3241 West 66th Place
Tel. REPublic 7868

Apdrauda–Paskolos
REAL ESTATE
Norėdami apdrausti savo nuosavybes, ar gauti paskolos, ar pataisyme savo namo kreipkitės į mano ofisą.
Esu pasirengęs visiems tinkamai patarnauti
August Saidukas
4038 Archer Ave.
Phone LAFayette 6719

Perka Ir Parduoda
Įvairios Rušies Šautuvus
Naminius Ir Iš Užsienio
Taipgi šovinius — Amuniciją. Galite Gauti Visokius Prietaisus Žuvavimui ir Motorus Laivukams.
Kreipkitės į Savo Tautietį
A. L. PAULSON
GUNSMITH
2614 W. 59th Street
Phone HEmlock 4-0384

DR. E. MARKUNAS
Lietuvis Optometristas
6859 S. Western Ave.
Valandos: nuo 7 iki 9 vak. kasdien.
Trečiadienį popiet pagal susitarimą.
Ofiso telefonas: WAlbrook 6—6859
Rez. telefonas: WEntworth 6—4568

Phone Calumet 7258
DR. M. ŽILVITIS
DENTISTAS
3246 S. Halsted Street

DR. MARGERIS
3325 S. Halsted St.
Valandos: 2 iki 4 popiet ir nuo 6 iki 7 vakare.
Sekmadieniais nuo 10 iki 11 ryto
Phone YArds 7-7299

Tel Pullman 8277
I. E. MAKARAS, M. D.
GYDYTOJAS ir CHIRURGAS
11750 PARNELL AVE.
Chicago 28, Ill.

YARds 2246
DR. C. Z. VEZELIS
DENTISTAS
4645 So. Ashland Ave.
arti 47th Street
Valandos nuo 9 iki 9 vakare
Seredoj pagal sutartį.

DR. STRIKOL
GYDYTOJAS ir CHIRURGAS
Ofisas: 4645 S. Ashland Ave.
Chicago 9, Ill.
Ofiso Valandos: nuo 2—4 ir 6—8;
Ser's, Sub's ir Ned' tik pagal sutartį
Ofiso Telefonas: YARds 4787
Namų Tel. PROspect 1930
Kad neatsakys viršutiniai telefonai, Šauk Midway 0001.

Phone YARds 5921
Res. Tel. KENwood 5107
DR. BERTASH
756 W. 35th Street
Cor. of 35th and Halsted Sts.
Ofiso valandos nuo 1-3; 6:30-8
20 Metų Patyrimo
VALANDOS: 6—8 val. vakare
Šeštadieniais visą dieną. Kitomis valandomis—pagal susitarimą

Victory 1522
DR. J. KULIS
Valandos:
9 iki 12 a.m.—6 iki 8 p.m.
LIETUVIS GYDYTOJAS IR CHIRURGAS
3259 So. Halsted St. Chicago

Dr. G. SERNER
LIETUVIS AKIŲ GYDYTOJAS
25 metų patyrimas
Tel. YArds 1828
Pritaiko Akinius
Kreivas Akis
Ištaiso
Ofisas ir Akinių Dirbtuvė
3401 SO. HALSTED ST.
kampas 34th St.
Valandos nuo 10 iki 4, nuo 6 iki 8
Nedėlioj pagal sutartį.

Gražus, Vaišingas ir Draugiškas

SANDAROS

PIKNIKAS

SU JONINIŲ ŠVENTĖS ĮVAIRUMAIS

Sekmadienį, Birželio-June 19 Dieną

WILLO-WEST DARŽE

Willow Springs, Ill. – Šale Liberty Grove

MUZIKALĖ PROGRAMA; ŠOKIAI, UŽKANDŽIAI,

PASILINKSMINIMAS

Atvykite Patys ir Pakvieskite Savo Draugus

E.F.