SANDARA

THE LEAGUE

LITHUANIAN NEWSPAPER

SANDARA
Published by the Lithuanian National League of America
Consisting of 100 Branches Located in all Principal Cities of the United States
840 W. 33rd St., Chicago, Ill.
Phone YArds 7-4789

METAI XXXVI — PENKTADIENIS, RUGS.-SEPTEMBER 16 D., 1949 M. — No. 37

BRUOŽAI

Rašo V. G.

TAIP ATSILYGINAMA UŽ SUTEIKTĄ PAŠALPĄ.

DIDELĖS GARBĖS TAS MUMS NESUTEIKS.

APIE SOVIETIŠKAS VERGŲ STOVYKLAS.

Anglija nuolat prašo ir nuolat gauna pagelbos iš Jungtinių Valstijų. Bet už tas gėrybes anglai dažnai atsimoka piktumu. Pav. Vokietijos atžvilgiu anglai eina išvien su prancūzais prieš amerikiečius.

Mūsiškiai bando sustiprinti ekonominiai vakarinę Vokietiją ir sulaikyti griovimą dirbtuvių. Vienok kiti du, susitarę ir veikdami išvien, ardo reikalingas civilinei gamybai dirbtuves, pasiimdami mašinas.

— o —

Neseniai Jungtinės Valstijos pasiulė leisti vokiečiams pasistatydinti 70 prekybinių laivų po 8.000 tonų. Prancūzai ir anglai griežtai tam pasipriešino ir konferencija buvo nutraukta. Amerikiečiai norėtų sutverti pusiau kariškus vokiečių vidujinės apsaugos dalinius, bet ir čia sutiktas griežtas anglų ir prancūzų "veto". Dėka vieniems ir antriems patsai Atlanto Paktas surašytas taip, kad jis tinka tik apsaugojimui Europos likučių, o ne išlaisvinimui pavergtų.

— o —

Poroj mūsų laikraščių buvo paskelbta: "Pirmą kartą Lietuva prabils iš Broadway". Toliau paskaičius teko užtikti pranešimą apie meno parodos ruošiamą atidarymą New Yorko vidurmiestyje. Paroda, tai paroda, bet kam čia įvelti į ją Lietuvą ir šaukti, kad ji, Lietuva, kalbės iš Broadway.

— o —

Broadway yra ne kas kitas kaip kermošius, kuriame užtinki gerų dalykų ir šlamštų. Tvirtinimas būk Lietuva iš ten "kalbės" yra tik pažeminimas to krašto ir mūsų pačių. Niekas iki šiam laikui dar neparodavo Lietuvos po visokius jomarkus kaip kokios atrakcijos arba "dyvo". Nereikėtų to daryti ir ateityje.

— o —

Iš Vatikano atėjo daugiau užtikrinimų, jog po Švento Petro Bazilika ištikro rasti Šv. Petro kaulai. Tas reikšmingas faktas būsiąs paskelbtas pradžioje "šventųjų", 1950 metų. Tuom tarpu archeologai baigia tvarkyti savo išvadas.

Yra spėjama, jog toje vietoje, kur dabar stovi bazilika yra buvę senovės romėnų kapai. Juose buvęs palaidotas ir apaštalas Petras. Bekasinėjant tą vietą, užtikta senoviškų pinigų ir žmogaus kaulai, kurie dabar priskiriami Šv. Petrui. Bet tos liekanos lengvalgalėjo būti nuo savybė ir kokio nors krikščionybės priešo. Tokiam atvėjuje relikvijos šlovinimas būtų nemažas prasižengimas.

— o —

Lietuviai, kurie savo noru nuvyko į Belgiją kasti anglį, atsidūrė sunkiose sąlygose. Darbai kasyklose sumažėjo, o kitur darbą sunku gauti. Vietinės unijos, kurių dalį kontroliuoja komunistai, nenori ir iš tolo prileisti jų prie fabrikų.

Iškeliauti kitur nėra galimybės. IRO ėkaito juos nuolatiniai apsigyvenusiais Belgijoje.

— o —

Komunistų spauda Berlyne pasigyrė, jog Sovietai panaikino koncentracijos lagerį prie Neubrandenburgo. Tačiau vokiečių laikraštis "Die Welt" pranešė, jog to lagerio areštuotieji buvo patalpinti į užkaltus vagonus ir išvežti į rytus. Reiškia, lageris nepanaikintas, o tik nukeltas anon pusėn Uralo.

Bilius Sušelpti Viešas Mokyklas Palaidotas JV Kongrese

Churchill Jau 1942 m. Įspėjo Apie Raudono Imperializmo Pavoju

Spalio mėnesyje, 1942 metais, kai Hitleris dar triumfavo rytiniam fronte, anglų premieras Churchill pagamino slaptą memorialą, kuriame jis pareiškė: "būtų neapsakoma nelaimė, jeigu rusiškas barbarizmas užlietų senas Europos valstybes, naikinant jų kultūrą ir nepriklausomybę."

Tas memorialas neseniai buvo perskaitytas Europos parlamente, kuris posėdžiauja Strasburge. Iš to rašto matyti, jog Churchill visą laiką neapkentė bolševikų ir matė juose didelį pavojų Europai. Tačiau, kariniais sumetimais jis gyrė Staliną ir net nuvežė jam auksinį kardą.

Gaila, kad tas raštas pervėlai paskelbtas. Jis tinka tik istorijai įrodymui kaip didieji politikai reikalui esant moka ir gabiai veidmainiauti.

Ispanija Pergyvena Sunkų Ekonomini Krizį

Badas Žiūri Žmonėm į Akis

Ispanijai gresia ekonominė katostrofa. Pereitą vasarą buvo taip karšta, jog sunyko veik visas derlius ir 28 milionai gyventojų atsidūrė akyvaizdoj bado šmėklos. Išdžiūvus vandeniui upėse daugelis dirbtuvių neteko varomos jėgos ir sustojo, padidindami bedarbę.

Tuom tarpu maisto ir drabužių kainos pašoko į aukštį. Bankai nebeduoda kreditų, nes popieriniai pinigai yra padengti tik 6 nuoš aukso. Tokio sunkaus krizio Ispanija nėra mačiusi savo istorijoj. Ispanijai greitu laiku reikalinga 700 milionų paskolos, o jos nėra kur gauti.

Visi Reikalauja Tų Bilionų

Senatorius O'Mahoney, dem. iš Wyoming, tikrina, jog reikalinga mažiausiai 20 bilionų dolerių pataisymui ir išvedimui kauju kelių 34 valstijose. Illinois valstijai reikalinga esą daugiausiai — pustrečio biliono.

Priežiūra sunkmežimių arba "trokų" Illinois valstijoj kainuoja nemažai pinigo. Kiekvienas sunkvežimis turi pereiti inspekciją kas šeši mėnesiai. Inspektorių esama net 4,30, kurie gauna vidutiniai po 75 dolerius į savaitę. Į metus jiems išmokama iš valstijos iždo iki $16,000,000. Tie pinigai surenkami iš taksų mokėtojų, kurie nieko bendro neturi su "trokais."

— o —

Geografai tikrina, jog vidurinėm Sibire žiemos metu yra šalčiau negu prie Šiaurinio Polio, kur žiema būna amžina. Todel nesunku įsivaizduoti del ko taip greitai sunyksta ir miršta ištremti ten Baltijos kraštų žmonės.

Vaizdas Kaune Laike Iškilmių Nepriklausomos Lietuvos Laiku.

Leipcigo Parodoje Matyti Bolševikiškos Vėliavos ir Aitri Filma Prieš J. Valstijas

Bolševikų Surengta Paroda Leipcige Tarnauja Tik Propogandos Tikslams

(NUO MŪSŲ KARESP.)

Bolševikiškai suruošta Leipcigo Mugė, tarnauja, kaip propagandos priemonė ir kiršinimas prieš Vakarus. Ne mugės exponatai žiūrovo dėmesį Leipcigo rudens mugėje atkreipia, bet nepaprasta komunistinė propoganda.

Leipcigo geležinkelių stotis tiesiog perkrauta raudonomis vėliavomis. Tik iš stoties išėjus, aikštėje akysna krenta išbudavotas žemės rutulys ant kurio stovi du jaunuoliai ir su raudonomis vėliavomis mosuoja.

Iki mugės atidarymo Leipcigas niekuo nesiskyrė nuo kitų Rytų zonos badaujančių sryčių. Jau nuo 22 dienos liepos ten pagal korteles vietoj 100 gr. mėsos gauna dvi silkes. Bet nuo rugsėjo mėn. 1 d., kada mugė buvo atidaryta, krautuvėse atsirado jautienos, veršienos ir net kiaulienos mėsos. Aikštėse orkestrai groja klasikų kurinius ir linksmina publiką.

Bolševikai iš paskutiniųjų nori parodyti užsieniečiams — mugės lankytojams komunizmo "pažangą" Todėl dabar Leipcigas yra svetingas. Parodos lankytojai patiria net duosnumo, — štai į dieną jie gali pirkti 50 gr. riebalų, 100 gr. mėsos, 250 gr. duonos, 250 gr. pyrago, net cukraus ir marmelado.

Pietus galima taip pat užsisakyti, kainos svyruoja tarp 10 — 35 DM. Po mugės esą dar bus pigiau. Tačiau su savo 120 — 200 DM. mėnesine alga niekas ten nedrista užėiti. Bet tas ne tiek juk ir svarbu. Daug daugiau priduoda reikšmės pro pogandai.

Filmoje, kuri yra mugės centras, demonstruojamas lankytojams, bolševikų pastatymas — "Susitikimas prie Elbės". Čia išsiskiria dvi figuros — išsigimėlis, didelis melagis, karo troškėjas ir didžiausias vokiečių priešas — tai amerikonas. Antrasis gi didelis džentelmanas, užjaučia sunkiai dirbančią vokiečių tautą ir visada patarnaujęs ir paslaugus, tai filmos herojus — rusas Kuzmin.

Mugėje po žiaurių Drezdeno bombardavimo vaizdu, padėtas parašas — "Tai buvo anglų ir amerikonų bombos kurios nušlavė menišką Drezdeno miestą ir 30,000 jo gyvybių 1945 met. vasario 28 diena, nors ir be to jau karo rezultatai buvo išspręsti".

Kokios kultūrinės vertės turi tokia Leipcigo mugė, kiekvienas padarys išvadą, savaime.

Sovietų Karo Manevrai Baltijos Juroje

Stockholm. — Baltijos jūroje, nuo Gatlando iki Klaipėdos vyksta sovietų laivyno manevrai, kuriuose dalyvauja ir neseniai užbaigtas šarvuotis "Sovietsky Sojuz" (45,000 tonų). Daugelis vokiško "Schonrkel" tipo submarinų pasirodė pirmą sykį manievruose.

Bolševikai plečia submarinų bazes Klaipėdoje ir Karaliaučiuje. Liepojuje gi užbaigtas statyti radaro centras. Taigi, Baltijos jūra pamažu virsta į sovietišką vandens pajėgų sandėlį.

Dabar Jau Gins Japoniją Nuo Sovietų

Generolas MacArthur pareiškė, jog amerikiečių kariuomenės uždavinys Japonijoj yra prižiūrėti kad tas kraštas nepakliūtų į Sovietų Sąjungos nagus.

Šernai Rytų Vokietijoj Nesibijo "Liaudies" Milicijos

Bolševikų "liaudies" milicija kovoja su laukinėmis kiaulėmis. Kaip Meklenburgo magistratas praneša pusę šiometinio javų derliaus Meklenburgo provincijoje sunaikino šernai. Apskaičiuojama, kad apie 8,000 šernų dabar graso sunaikyti šakniavaisius.

1948 m. sudarytos penkios medžioklinės komandos negalėjo atsiekti jokių rezultatų, nes rusų karinė valdžia nedavė nei medžiokliniems šautuvams leidimų, nei šaudmenų. Šiemet iš 30 "liaudies" milicininkų sudaryta medžioklės komanda jau kuris laikas, kaip medžioja, bet iki šiol dar nei vieno šerno nenušovė.

To Stebuklingo Vaisto Sulauksime Tik Už Dviejų, Trijų Metų

Sergantieji reumatizmu, arthritis, gyslų sukietėjimu ir širdies "triubeliais" turės dar palaukti dviejų, trijų metų iki naujai išrastas vaistas bus prieinamas kiekvienam. Tas vaistas "cortisone", pasak gydytoju jau dabar atlieka stebūklus. Tik visa nelaimė, kad šiuo metu jo labai mažai tegali pagaminti.

Iki šiam laikui buvo padaryta bandymai su pora desėtkų ligonių ir rezultatai esą "sensacingi". Dabar tą vaistą gamina tik viena firma — Merk Company, Rahway, N. J. Bet greitu laiku bus angažuotos keturios cheminės įstaigos. Du, trys metai sergantiems gali atrodyti ilgu laikotarpiu, tačiau kai yra viltis, tai ir liga būna lengvesnė.

Sunkausias amatas yra išmokti tinkamai gyventi.

Emeraldai yra keturius kartus brangesni už deimantus.

Viešųjų Mokyklų Paramai Reikalinga Biliono Dolerių

Atsirado Bent Vienas, Ginąs Jaltos Sutarti

Buvęs karo sekretorius Robertas Paterson neseniai kalbėjo American Bar Association susirinkime, St. Louis. Jis užtikrino, jog sutartys padarytos Jaltoje ir Pottsdame yra geros, tik jas iškraipė ir sulaužė "maža grupė demagogų, sėdinčių Kremliuje."

Jam atsakė kiek anksčiau buvęs karo sekretorius ir deplomatinis J. V. atstovas Kinijoj — Patrick J. Hurley. Pastarasis, nieko neviniodamas į bovelną, pareiškė: "Mūsų diplomatija slaptose sutartyse paniekino amerikiečių tradicinę politiką".

Švedų Jurininkai Apie Padėtį Ryt-Prusiuose

Karaliaučius dar tebėra griuvėsiuose, tikrina švedų jūrininkai, kuriems tenka įvažiuoti į tą uostą. Miestas ir uostas atrodo, kaip po vakarykščio karo. Pastatai atnaujinti tik kariškiams. Atgabentieji prie darbų yra daugiausiai aziatai ir jų skaičius Karaliaučiaus apylinkėje nuolat auga.

Matyt, Sovietai bijosi atgabenti čia rusų kolonistų, nes pastarieji gali užsikrėsti "vakarų dvasia".

Buvęs Kaizerio Palocius Skirtas Prieglaudai

Berlynas. — Bellavue Rumai, vakarinėje Berlyno daly je, kurie pirmiau buvo vokiečių kaizerio rezidencija, tapo pakeisti į prieglauda benamiams.

Šis palocius karo metu tapo sunaikintas ir apiplėštas. Iš jo išlupinėta net vandens tūtos. Pastaruoju laiku jis kiek aplopytas.

Žmogaus jaunystė paukščiu pralekia, o senatvė vingiais šliaužia.

Religiniai Ginčiai Sutrukdė Pašalpą

Federalė Pašalpa Mokykloms Nuėjo į Archyvą

Šį rudenį apie 4,000,000 vaikučių pirmą sykį įžengė į viešas mokyklas. Tai naujas rekordinis skaičius. Išviso pradines ir aukštesnes mokyklas lanko 33 milionai "studentų". Bet ne visur jiems yra tinkamos patalpos; trūksta taip pat mokytojų ir vadovėlių.

Reikalinga biliono dolerių pakelti mokyklų standartus kad jie atitiktų šių dienų reikalavimams.

Tuom tarpu religiniai ginčiai trukdo suteikimą kokios nors federalės pašalpos. Tapo užmirštas ir Bardeno bilius, kuris numatė 300 milionų pašalpą viešoms mokykloms, nes prieš ji užprotestavo katalikų bažnyčios dignitarai.

Ne Tik Tarpe Musų Yra Tokių Apsireiškimų

Dažnai mes nusiskundžiam, jog mūsų parengimuose mažai surenkama aukų įvairiems labdarybės ar tautos gelbėjimo reikalams. Bet taip ne vien pas mus. Prieš pora savaičių, Elizabeth, N. J. įvyko "Lenkų Diena".

Warininko parke susirinko 22,000 žmonių. Kalbėtojai drožė iš peties apie reikalingumą šelpti tremtinius Vokietijoje ir gelbėti jiems atvykti į šią šalį. Paskiau sekė kolekta. Ir išviso surinkta... 475 doleriai. Tai maždaug po pustrečio cento nuo asmens.

Išgalvojo Naują Vardą

Maskvos "Pravda" išgalvojo Titui nauja vardą. Tito dabar vadinamas — Titler. Mat taip iškraipius pavadinimą greičiau bus galima savo buvusį "draugą" sukompromituoti. Titler skamba panašiai kaip Hitler.

Jotvingių Giminės Kapas Rastas Į Pietus Nuo Gardino

Skelbia Suradę Lietuvių Kunigaikštytės Kapą

Varšuva. — Bekasinėjant į pietvakarius nuo Gardino, Kuznicos apylinkėje, užtiktas kapas didikės ar kunigaikštytės. Ąžuo linis karstas gerai išsilaikė, viduje surastos liekanos, papuošalai ir kitokie dalykai. Karste rasta ir dvi plytos, kurios, spėjama, priklausė senovės jotvingių šventyklai, buvusiai toje apylinkėje.

Mokslininkai nustatė, jog kapas turėjo būti supiltas 11-tam ar 12-tam šimtmetyje, kai toje apylinkėje gyveno lietuvių giminė jotvingiai. Iš papuošalų sprendžiama, jog palaidotoji buvo duktė ar žmona seniūno arba kunigaikščio.

Tais laikais jotvingiai gyveno nuo Merkinės, abiejose pusėse Nemuno, iki Naugarduko, Slonimo ir Brastos. Jie yra įsteigę Gardino miestą. 1933 m. birželio mėn. prie Gardino pilies, stovinčios Nemuno pakrantėje, buvo užtikta jotvingių šventovės liekanos. Toji šventovė buvo statyta 11-tam šimtmetyje. Ją išgriovė totoriai 1241 m.

SANDARA

LITHUANIAN NEWSPAPER — THE LEAGUE

LITHUANIAN WEEKLY NEWSP9PER
Published Every Friday by the
LITHUANIAN NATIONAL LEAGUE of AMERICA
General Office:
840 West 33rd St., Chicago Telephone YArds 7-4789

SUBSCRIFBTION RATES:
In The United States per year $3.00
In Canada and All Foreign Countries per year $4.00

Entered as second class metter OCTOBER 25th, 1929, at the Post Office at Chicago, Illinois, under the ACT of MARCH 3, 1879.

Sandara yra Savaitinis Laikraštis, ledžiamas kas Šeštadienis
Sandara yra Organas Amerikos Lietuvių Tautinės Sandaros.
840 West 33rd St., Chicago, Illinois
UŽSAKYMŲ KAINA:
Suvienytose Valstijose metams $3.00
Užsienyje metams $4.00

Kaip Prabilo Lietuvos Miškai...

Garsus rašytojas Henrikas Senkevičius, autorius "Quo Vadis", yra parašęs eiles apie Lietuvos miško giesmę. Turinys to veikalo yra sekantis:

Caro pareigūnams ir žandarams atrodęs įtartinu Lietuvos miškų paslaptingas šlamėjimas ir ūžimas. Todel jie išleido griežtą įsakymą, kad visos girios ir medžiai šlamėtų tik pagal meliodiją "Bože caria chrani" — Viešpatie saugok cara.

Miškuose staiga įsivyravo nerami tyla. Nesigirdi ošimo nei lapelių virpėjimo. Paukšteliai paliovė čiulbėję; ir genys nebekala savo snapu; žvėreliai patylomis prabėga vienas pro kitą, neišduodami jokio garso.

Maskoliški žandarai, įslinkę į mišką, džiugaudami kalbasi: "Miškas išsigando, jis užgiedos caro meliodiją". Bet staiga iš vakarų pusės pakilo vėtra. Sujudėjo pušių viršūnės, susiubavo šimtmetiniai ažuolai, ėmė suptis beržų šakos. Klausykitės! Girdisi daina vis smarkesnė ir galingesnė ir pagaliau visas miškas užtraukia "Lietuva, tėvynė mūsų..."

Šiandie Lietuvos miškai verčiami giedoti bolševikų "internacionalą", bet jie, nuolatinių audrų metu tebekartoja tautos himną.

Vokiečiai Stato Tvirtoves Sovietams

Graikijos premieras Diomedes neseniai pareiškė, jog nieko nebūtų nuostabaus, jei graikų kariuomenė įmaršuotų į Albaniją likvidavimui ten susispietusių partizaniškų bandų. Tuom pat sykiu ir Jugoslavijos maršalas Tito laukia tinkamos progos suvesti sąskaitas su albanų kvislingais.

Kodel gi mažutė Albanija taip staiga parūpo vieniems ir antriems? Albanija šiuo metu yra Sovietų Rusijos bazė, kuri tvirtinama visomis priemonėmis. Vienoje jos salų — Seseno, vokiečių inžinieriai, Sovietų atvežti ir apmokami, stato eilę požeminių tvirtovių, rakietinių bazių ir pan. Baigiama paruošti ir platūs urvai, kuriuose galės tilpti 50 didesnio tipo submarinų. Dėka tiems įrengimams Adriatiko jūra galės būti užblokuota kiekvienu momentu.

Rusai rengiasi ateičiai. Apsirūpindami iš anksto bazėmis, jie lengvai gali pralaužti sau kelią į jas ir tęsti tolimesnius veiksmus prieš graikus, maršalą Tito arba Italiją.

Nereikėtų Tiek Džiaugtis Mažmožiais

Vyriausias Lietuvos Išlaisvinimo Komitetas (VLIK'as) veik metus laiko praleido besvarstydamas persiorganizavimo klausimą. Pradžioj kivirčytasi del Mažosios Lietuvos atstovų priėmimo, paskiau del sumažinimo Vykdomosios Tarybos ir kas joje atstovaus. Pagaliau, vienus eliminavus, kitus pastūmus toliau, VLIK'as susilipdė ir paskelbė savo sąstatą.

Nespėjus tą atlikti, pasipylė iš užjūrio eilė džiaugsmingų straipsnių apie įvykusį susitarimą, apie "vieningumą" ir kokios nepaprastos reikšmės tas viskas gali turėti. Kaikurie entuziastai ėmė šaukti: "Visas pasaulis dabar pamatys, jog esame vieningi užjūryje ir Amerikoje!"

Mūsų supratimu, tie džiūgavimai ir pasigyrimai yra ne vietoje. Kas čia tokio ypatingo, jei lietuviai susitaria? Būtų kiesta ir juokinga, jeigu šiuo momentu jie nesusitartų. Susijungimas nėra nei didelė dorybė, nei laimėjimas. Tai yra paprastas neatbūtinumas. Todėl ir puoštis laurais neapsimoka.

Gal būt tokie entuziastai mano, jog Lietuvos išlaisvinimui užtenka mūsų vieningumo. Bet taip nėra ir nebus. Prieš mus stovi dar sunki kova ir tik ją laimėjus galėsime pasidžiaugti.

Per Griežtas Kongresmano Hobbs'o Bilius

Atstovų Buto komisijoje dabar svarstoma demokrato iš Alabamos Samo Hobbs'o bilius, liečiantis imigracijos reikalus. Jis numato laikymą kalėjime kiekvieno svetimšalio, kuris bus skirtas deportacijai. Jokio užštato už jį nebus priimta.

Biliaus autorius buvo sujaudintas komunistų vado Eislerio pabėgimu ir dabar nenori, kad panašus dalykas pasikartotų. Už tai jis griebėsi drakoniškų priemonių įkalinti iš sykio visus prievarta išvežamus.

Bet priėmus tą bilių gali nukentėti ir mažiau nusikaltę žmonės. Sakysim kas nors yra atvykęs į šią šalį nelegaliu keliu. Jį suima deportacijai ir laiko kalėjime iki išvežimo. Tačiau, jei toji šalis iš kurios jis yra kilęs jo nepriima, arba įvažiavimas nėra galimas, kaip pav. į aną pusę geležinės uždangos, tai toks asmuo būtų priverstas sėdėti kalėjime gal net iki gyvos galvos.

Kadangi tas Hobbs'o bilius neužilgo atsidurs pačiam Atstovų Bute, tai reikia tikėtis kad kongresmanų tarpe atsiras užtektinai sveiko senso žmonių tą bilių atmesti. Tegul teisėjai išsprendžia klausimą ar deportuojamam leistina užsidėti kauciją ar ne.

Pasidalinimas Baltijos Kraštų

Iš nepaskelbtų dar Vokietijos užsienio reikalų ministerijos dokumentų paaiškėja, jog bolševikai jau nuo 1920 metų derėjosi su vokiečiais apie pasidalinimą Baltijos kraštų ir Lenkijos. Kadangi tuo laiku vieni ir antri buvo silpni, tai buvo susitarta pirmiausia apginkluoti vokiečius Rusijoj pagamintais ginklais. Derybos šiuo klausimu vyko Maskvoje tarpe gen. Hasse ir sovietų generalinio štabo viršininko Lebedevo.

Prieita prie sekančio susitarimo: vokiečiai sumoka rusams 75 milionus auksinių markių, o tieji sutinka pagaminti už tą sumą orlaivių, kanuolių, granatų ir kitokios amunicijos. Tai buvo pradžia subudavojimo naujos vokiečių karo mašinos. Greitu laiku vokiečių pramonininkai patys ėmė slaptai gaminti ginklus ir sovietiški varstotai jiems nebuvo reikalingi. Bet suokalbiavimai tarpe Berlyno ir Maskvos tęsėsi visą laiką.

APŽVALGA

"TĖVYNĖ" APIE ĮVIKUSIUS VLIK'e PASIKEITIMUS

Apie VLIK'o (Vyriausio Lietuvos Išlaivinimo K-to) persiorganizavimą, New Yorko "Tėvynė" pastebi:

"Šiame pranešime nieko nekalbama apie Mažosios Lietuvos atstovo priėmimą į Vyriausiąjį Lietuvos Išlaisvinimo Komitetą (VLIK'ą). Mažosios Lietuvos lietuviai seniai reikalavo jų atstovą priimti į Vyriausiojo Lietuvos Išlaisvinimo Komiteto sąstatą. Taipgi į VLIK'o naujai sudarytą vadovybę neįeina p. V. Sidzikauskas, kuris drauge su prel. M. Krupavičium lankėsi Amerikoje ir važinėjo po lietuvių kolonijas su prakalbomis rinkdamas aukas Lieuvos laisvinimo darbams."

KAS PERDAU, TAI JAU NESVEIKA

Besiruošiant Amerikos Lietuvių Kongresui, kaikurie entuziastiški jo rėmėjai jau yra surašę kelias virtines klausimų ir problemų, kuriuos susirinkę kongreso atstovai turėtų svarstyti ir priimti. Čia įeina mokyklų steigimas, kultūrinio instituto sulipdymas, knygų leidimas, tremtinių apgyvendinimas, anglų kalba žurnalo leidimas ir galybės kitų.

Jeigu A. L. Kongresas pasinertų į panašius klausimus, tai jis savo darbų neužbaigtų į mėnesį laiko. Į porą dienų galime aptarti ir pasisakyti tik vienu punktu — Lietuvos nepriklausomybės atstatymu. To ir turėtų užtekti.

PROHIBICIJOS ŠALININKAI NESILIAUJA TRIUKŠMAVĘ

"Sausieji" Amerikoje veikia sistematingai ir plačiu frontu. Viena jų didžiųjų ramsčių yra "Women's Christian Temperance Union". Neseniai išleistoje brošiuroje toji grupė šaukia buk girtuokliavimas moterų tarpe yra "pasibaisėtinas". Pereituose metuose buvę pastebėta 120,000 girtų moterų.

Siūloma pravesti įstatymą, kuris draustų pardavinėti moterims alkoholinius gėrimus. Reikalinga esą prašalinti degtinės, alaus ir vyno garsinimus, nes jie įveda į pagundą merginas ir moteris. Žodžiu, toms blaivininkėms ir lašas stipresnio gėrimėlio atrodo pavojingesnis už atominę bombą.

O, pasak vieno kolumnisto, šiandieniniai prohibicijos šalininkai kartais daugiau išgeria alkoholiaus negu paprasti žmoneliai.

MONGOLŲ KAREIVIAI PRIE GELEŽINĖS UŽDANGOS

Iš anglų zonos Vokietijoje pranešama, jog anoje pusėje geležinės uždangos pasirodė mongoliško tipo raudonarmiečiai, kurie atlieka sienos sargybų pareigas. Jie gaudo perbėgančius iš rytų į vakarus. Mongolai esą žiaurūs ir nesiduoda paperkami.

Tuo būdu aziatai dar toliau pasistūmėjo į vakarus. Iki šiam laikui jie siautė okupuotoje Lietuvoje ir Karaliaučiaus apylinkėse. Komunizmas pažangiuoja.

Ar Sutiksiu Dar

Bėga dienos, bėga naktys
Vis į tolį — tolumon.
Kas gi man padės nutraukti
Širdies skausmą nežinion?

Liūdi gluosniai pakelėje,
Nors šypsojasi gamta;
Kai kitus džiaugsmai žavėja,
Laimė man nėra lemta...

Ar sutiksiu dar laimužę,
Ar ji dingo amžinai?
Šlamia girios, vėtros ūžia
Tarp jų dingo gal jinai...

Kam jos laukti, kam ilgėtis,
Juk tai monas ir sapnai!
Siela kitkuom gal gerėtis,
Ką aplink savęs matai.

Daug linksmumo ir grožybių
Pakeliui juk sutinki;
Kam to laimė amžinybių,
Jeigu jai neįtinki?

Bet gražumai tie pranyksta
Iš akių ir iš minties,
Kai svajonė vėl paklysta
Atminimuos praeities.

Vaizdai buriasi iš lėto,
Taip malonūs ir švelni,
Juose ieškau numylėto
Bernužėlio iš toli...

Iš Kur Žino

Tetyte, prie kiek laipsnių karščio vanduo pradeda virti?
— Prie 80 laipsnių, Sūnau.
— O kaip vanduo žino kuomet yra 80 laipsnių?

PER MANO KOŠTUVĄ

Nugirsta Rūgštaus Pieno Klube: "Žmonės panašūs laikraščiams: jei kas blogo atsitinka — visi kalba apie tai, o apie gerus darbus — vos tik trumpai prisimena."

Poetas K. Vidikauskas, iš Philadelphijos, nėra naujokas ir politikos srity. Štai jis praneša, jog neužilgo į Ameriką atvyks Stasys Lozoraitis, įpedinis mirusio prezidento Smetonos.

Man rodosi, jog čia yra kur nors nesusipratimas. Velionio Smetonos įpediniu gali būti tik jo sūnus arba žmona, o ne visai svetimas St. Lozoraitis.

Pagarsėjęs Hollywoodo aktorius ir dainorius Rudy Vallee savo ketvirtą šiūbą ėmė bažnyčioje ir dvasiški dignitarai suteikė pilną palaiminimą.

Jis tris sykius pirmiau apsivedė civiliai ir gavo divorsus, bet kadangi šį kartą jis pareiškė "apgailėtavimą" ir prisipažino suklydęs, tai Los Angeles arcivyskupas jam atleido.

Aišku, ketvirtą sykį apsivesdamas su lengva sąžine gali pasakyti, jog jis "suklydo" pasirinkdamas ankstyvesnes žmonas.

Kiekvienas metinis Jungtinių Tautų posėdis atsidarys ir užsibaigs viena minuta tylos, kurią delegatai gali skirti visokiems "apdūmojimams" arba maldai.

Toki patvarkymą padarė specialis komitetas. Būtų gerai, kad minutė tylos įvyktų ir prieš kiekvieno delegato žodį, ištartą toje sueigoje. Tuomet gal išgirstumem rimtesnių kalbų, o ne vien propagandą.

Kaikurie pranašauja, jog ilgai netrukus unijų "bosai" bus tikraisiais šio krašto viešpačiais. Jie diktuos ką turi daryti prezidentas ir Kongresas, o apie eilinius piliečius nėra nei kalbos. Jau dabar, girdi, žmogus negali lango įsidėti be unijų sutikimo.

Well, jei padėtis taip pablogėtų, tai visi stotumem į unijas prašalinimui "bosų" diktatūros.

Lietuvos operos solistė A. Dambaruskaitė, atvykdama iš Vokietijos atsivežė su savim ir didįjį pianą.

Dar būt geriau, jei kaikurie D. P. atsivežtų su savim ir porą, trejetą kambariukų, kurių čia taip trūksta.

Sovietų spauda pasigyrė, jog Kaliningrade (Karaliaučiuje) jie atstatė keletą namų ir sulipdė pusę tuzino vagonų.

O prieš porą mėnesių maskoliai buvo pasigyrę, jog Karaliaučiuje nebėra sugriautų namų ir miestas pilnai atgavo senąją išvaizdą.

Žmonės gi, kurie neseniai matė Karaliaučių tikrina, jog viskas ten tebėra griuvėsiuose. Kam geriau tikėti — ar žmonėm ar bolševikam, patys išspręskite.

"Anglai ir amerikiečiai prigaudė į savo kalbą 90 nuošimčių svetimų žodžių, tai ko čia stebėtis, jei Amerikos lietuviai į savo kasdieninę kalbą įbruka trečdalį 'angelskų' terminų" — pareiškė man vienas Bridgeportietis.

Taip, mes priimam falšyvus žodžius lengviau už falšyvą pinigą.

Seniau Lietuvoje dainuodavo:
Čeverykai oškienos, —
Pančekaitės bovelnos, —
Tai graži mergelė,
Ką su manim šoka.

Šiandie gi jau daugelį nebepatenkina nei šilkas, nei nylon, nei blizganti batukai. Žmonės, skonio atžvilgiu, kaž kur paklydo. — **Eolas.**

Rusiška Meška Gali Pakeist Kailio Spalvą, Bet Ne Dantis

Carai Engė Lietuvą, Stalinas Naikina Ją

Maskvos pastumdėlis Jonikas birbina "Vilny", kad Amerikos Lietuvių Taryba "pakartojo savo prašymą Valstybės Departamentui, **kad jis gelbėtų Lietuvą nuo Lietuvos žmonių**" (mūsų pabraukta). Šitą "išmintį" beria ne koks durnelis reporteris, o pats redaktorius — darbininkų "švietėjas".

Lietuvą laisvina nuo lietuvių ne Amerikos Lietuvių Taryba ir ne Amerikos State Departamentas, o bolševikai: Maskva su savo geštapininkais ir visokiais kitais budeliais. Šitą patvirtina ir Chicago Sun-Times redaktorius Pflaum, rašydamas iš Lenkijos: Lenkija bijanti to, kas įvykę ir vyksta Lietuvoje — lietuviai išdeportuojami, o į jų vietas sodinami rusai.

Tas pats gudruolis Jonikas rašo, kad Taryba norinti "gelbėti Lietuvą nuo Rusijos", o Rusijos jau nesą — esanti tik "sąjunga 16 socialistinių tarybinių respublikų". Atseit, kai p. Vabalas pasikeitė į drg. Pruseiką, tai jis dingo — jo nebėra. Ir maziukas kačiukas mato daugiau šviesos už didelį bolševikinį redaktorių.

Jeigu Rusijos nebėra, tai kuriem galam Sovietų Sąjungoje oficialinė kalba yra rusiška ir visiems priverstina? Kodelgi iš Lietuvos ateiną laiškai turi rušiškus pašto ženklus? Kodėl gi Sovietų Sąjungos valdžia ir jos atstovai yra rusai arba surusėję Stalinai? Kodelgi Sovietų S-ga karo metu dekoravo savo karininkus Nevskio ir Kutuzovo dekoracijomis? Kodelgi Sovietų Sąjunga skelbia visų išradimų išradėjais rusus? Kodelgi Sovietų Sąjungos centras yra senojoj Rusijos sostinėj?

Meška keičia savo vilną ir spalvą, bet nepasikeičia dantų ir savęs. Rusija pakeitė savo spalvą ir kai kuriuos bruožus, bet nepakeitė savo imperialistinių dantų ir grobikiškų tikslų. Ji buvo rusiška imperija ir tebėra rusiška imperija. Ji seniau turėjo savo koloniją Lietuvos kunigaikštystę, o dabar turi savo kolonija Lietuvos respubliką. Kaip tada grūdo Lietuvon rusus, taip ir dabar grūda Lietuvon rusus. Kaip tada rusino ir provoslavino lietuvius, taip ir dabar rusina ir bolševikina lietuvius. Priemonės kitos, tikslas tas pats: sunaikinti Lietuvą ir lietuvių tautą.

Tat, lietuviškai kalbantieji ir rašantieji komunistai, jei esate lietuviai ir norite, kad Lietuva būtų, tai protestuokite prieš Sovietų Sąjungos rusu valdovus ir reikalaukite juos sustabdyti lietuvių deportavimus iš Lietuvos ir rusų-mongolų kolonizavimus Lietuvoje.

— **Lietuvis.**

Pavėluotas Įsakymas Grįžti BALF'o Atstovei

Prieš porą savaičių BALF'o valdyba yra nutarusi atšaukti iš Vokietijos savo įgaliotinę Izabelę Rovaitę. Buvo patarta jai pasiskubinti ir atvykti čia pirmomis spalio mėnesio dienomis kad galėtų dalyvauti to šalpos fondo seime, kuris įvyksta Philadelphijoj.

Bet atrodo, jog tas įsakymas bus pavėluotas. Pasak "Argentinos Lietuvių Balso", p-lė E. Rovaitė ištekėjusi už Dr. A. Vilaitos, plaukia tiesiai į Argentiną su savo vyru ir apsistos Morone mieste. Tokiose sąlygose žmonės mažai paiso apie įsakymus.

Humoras

Muzikos Mėgėjas

Į simfoninės muzikos koncertą bando įeiti vienas vyrukas.
— Negaliu tavęs leisti — sako bilietų atėmėjas.
— Kodel gi? Aš juk turiu bilietą!
— Bet tamsta esi perdaug išsigėręs.
— Ar manai kad būčiau pirkęs bilietą į tokį koncertą nebūdamas girtu?

Aukščiausias pasaulyje pastatas Empire State Building New Yorke turi 1,250 pėdų aukščio.

Ar Parduotumet Jį?
Kiek Jis Butų Vertas?

Nei už milioną neparduotumem, tėvai sako, vienok daugelis jų užmiršta parūpinti bent keletą dolerių vaikų ateičiai. Kūdikis niekad nėra permažas kad pradėti del jo taupymą. Užtikrink jam progas ateičiai apdrausta taupumo sąskaita, kuri auga drauge su juom!

INSURED

District Savings
AND LOAN ASSOCIATION
3236 SOUTH HALSTED STREET • CHICAGO 8 •
JOSEPH M. MOZERIS, Secretary

Naujas Telefonas: CAlumet 5-4118

Apie Ivairius Dalykus

Vidutinis Gyvulių Ir Paukščių Amžius

Iš mums artimų paukščių ilgiausiai gali gyventi žąsis. Jos amžius siekia 200-300 metų. Meška gali išgyventi 40-50 metų; balandis 60-70 metų; zuikelis 7-8 metus; papuga 200-300; gulbė 100 metų; vilkas 10-15 metų; avis 10-15 metų; dramblys 150-200 metų; pelėda 6-8 metus; liutas 20-25 metus.

Tarpe žuvų ilgaamžiu sutvėrimu yra karpis. Jis sulaukia 150 metų amžiaus.

Tikrina, Jog Matė Kapinėse Merginos Dvasią

Londonas. — Kunigas C. Kipling paskelbė spaudoje, jog jis matęs Borley kapinėse, Essex grafystėje, dvasią jaunos merginos, 18-23 metų, kuri vaikščiojusi rūkuose, virš žemės paviršiaus.

Toje apylinkėje, pasak vietinių žmonių, dažnai pasirodanti dvasia jaunos vienuolės, kuri buvusi gyva užmūryta del to, kad slaptai pasimatydavusi su savo numylėtiniu.

Stirnos Sukėlė Visą Tą Ermiderį

Kaikurie Mount Freedom, N. J. gyventojai per dvi naktis neramiai žiūrėjo į kylančius ir puolančius netoliese ugnies kamuoliukus. Jie manė, jog tai signalai priešo orlaiviams ar ką nors tokio panašaus. Išsigandę jie pašaukė valstijos policiją.

Policininkai labai atsargiai priėjo prie tos vietos, iš kur iššoksta rakietos ir pagavo "piktadarį", kuriuomi buvo farmeris W. Glaaba. Jis pasisakė bandas nuvaikyti stirnas, kurios suėda žalius jo pamidorus (tomatoes).

Greitai Nusibodo Jai Toks Gyvenimas

Iš New Orleans, La. pranešė, jog Mrs. Harriet Detelier, 13 metų, apleido savo vyrą po vienų metų šeimyninio gyvenimo ir grįžo pas savo motiną Chicagoje. Vyrui ji paliko tokį raštelį: "Neješkok manęs, nes vis vien neatrasi". To mergaitė ištekėjo prieš metus laiko.

Jos motina, Mrs. Freda Fitzpatrick pareiškė, jog Harriet pradėjo lankyti mokyklą.

Ir Sovietų Darbininkai, Girdi, Perka Automobilius

Maskvos "Pravda" parašė, jog vienoje dirbtuvėje buvo pagaminta 200 automobilių, 100 motorciklų ir 400 dviračių. Juos išpirkę mokslininkai, inžinieriai, darbininkai ir studentai.

Tuom tarpu galima dąsiai sakyti, jog visos tos judomos mašinos pakliuvo tik į komisarų rankas.

Viską Turi Pats Atlikti

Į dailininko A. Zmuidzinavičiaus namus Kaune užėjo vienas kaimietis ir pamatęs tą dailininką apsitepusį, su dažais ir šepetukais rankoje sukinėjantis apie paveikslą, paklausė jo:

— Ar visą tai tamsta turi pats padaryti?

— Taip; neturiu tarno, kuris mane čia pavaduotų...

Galima Pavalgyti

Kaimietis su savo žmona atvyksta į Kauną. Apvaikščioję kelias įstaigas, jie ima dairytis Laisvės Alėjoje ir prie vieno restorano pastebi tokį užrašą:— pietai nuo 12 val. iki 4 valandos už 2 litus.

— Žiūrėk, sene, už du litu čia gali valgyti keturias valandas.

Atlikęs 14 Padegimų Scranton, Pa.

Charles Matekonis, 17 metų, gyvenąs 328 Phelps St., Scranton, Pa. prisipažino sukėlęs 14 gaisrų tame mieste, nuo liepos mėn. pradžios iki dabar. Detektyvams, kurie jį suėmė, jis pareiškė, jog turįs didelio pasitenkinimo matyti degantį pastatą.

Chas Matekonis tapo pasodintas į apskrities nepilnamečių kalėjimą. Jo byla bus nagrinėjama prieš teisėją Eagan rugsėjo 23 dieną.

A. Kaulakis Nušviečia Gyvenimą Floridoje

Mūsų geras prietelius ir veikėjas A. D. Kaulakis štai ką rašo iš Floridos:

"Šiemet turėjome labai gerą ir ne karštą vasarą. Aš jau užbaigiau statyti gazolino stotį ir restoraną, kuriuos išnuomavau penkiems metams. Dabar grįžau prie užbaigimo savo namo. Lietuvių veikimas vasaros metu buvo sustojęs. Miami ir jos apylinkėse statyba šiais metais eina kiek lėčiau negu pernai.

Lietuvė Iš Lenkijos Maldauja Pagelbos

Šiomis dienomis gavome laišką iš Lenkijos. Ji rašė viena lietuvė, Ona Žurkevičienė, gyvenanti netoli Dancigo. Bėgant iš savo krašto ji buvo sužeista į galvą ir iki šiam laikui negali pasveikti. Ji turi du vaikučius: dukterį 9 metų, o sūnų — 8 metų.

Padėtis jos esanti varginga ir ji atsikreipė į mus prašydama pagelbos. Ilgai netrukus parinkome iš "Sandaroje" buvusių drabužių, tinkamų tai šeimai ir sudarę pakiuką poros desėtkų svarų pasiuntėm nurodytu adresu. Vėliau dar ką nors parūpinsime.

Kaip Gyvena Lietuviai Brazilijos Sostinėje

Sunku Gauti Butą Ir Tinkamesnį Darbą

Lietuvių kolonija Rio gana neskaitlinga; senų ateivių teigimu — nesudaro pilno tūkstančio. Kadangi Rio yra daugiau prekybinis, negu pramonės centras, todėl ir lietuvių kolonija neturėjo galimybės didėti, vienok ir ta pati išsiblaškiusi po didmiestį.

Iš gyvenančių Rio lietuvių sudaro daugiausia amatninkai — įvairių rūšių specialistai, tarnai prie namų ruošos ir mažą dalelę prekybininkai. Iš naujai atvykstančių, į Rio mažai patenka ir tai tik įvairūs specialistai, arba ir kiti jei yra garantuojamas darbas ir butas. Kadangi nuolatos atvyksta naujų ateivių iš Europos, tai ir lietuvių kolonija turi tendencijos didėti.

Padorių butų trūkumas labai jaučiamas — butas gauti, tai kaip loterijoj išlošti. Uždarbiai, darbo specialistams geri, gi eiliniams darbininkams — juodadarbiams mažas — iki minimumo. Geriausias atlyginimas tarnams prie namų ruošos.

Pirmą sykį savo ilgam gyvavime Harvard universitetas priėmė juoduką į profesorius.

Irklu jūros neperplauksi.

Lietuvių Šventė Toronto, Kanadoje

Dalyvavo Žymūs Menininkai Ir Kalbėtojai

Pereitą sekmadienį, rugsėjo 11 dieną, Toronte, Kanadoje, buvo surengta Tautos Šventės paminėjimas. Programą atidarė p. K. Grigaitis, Toronto lietuvių draugijų komiteto pirmininkas. Jis paaiškino ką toji šventė reiškia.

Vėliau buvo pakviestas kalbėti V. Gylys, buvęs Lietuvos atstovas Švedijoje. Jis kalbėjo angliškai apie Lietuvos praeitį ir jos kovas už laisvę. Sekantis kalbėtojas, miesto tarybos narys J. Innis pasveikino naujai atvykusius lietuvius į Kanadą.

Koncertinėj dalyje solo dainavo p. J. Rimkus, kuris puikiai išpildė "Mano Gimtine", "Visur Tyla" ir "Du Grenadieriai". P-nia A. Maurukienė gražiai padeklamavo poemę "Tėviškė". Turėjo dainuoti p-lė Vilčiauskaitė, bet ant nelaimės ji susirgo ir negalėjo pasirodyti.

Mišrus choras, J. Sinkevičiaus vadovaujamas, puikiai sudainavo keturias dainas. Šis choras neseniai suorganizuotas, bet jau spėjo atsižymėti.

Lietuviai Kanadiečiai Meno Parodoje

Šiuo metu Toronte vyksta "The Canadian National Exhibition", kurioje dalyvauja ir lietuviai. Mūsiškiai turi joje būdelę, kurioje parodoma rankų darbai, tautiniai rūbai ir staklės. Lietuviai taipgi dalyvavo šios parodos muzikos ir dainų festivale.

— Elma M. Bendoraitė.

Kiekvienas Savaip

Koks Laimingiausias Momentas Buvo Jų Gyvenime?

Vienas anglų laikraštis išsiuntinėjo savo skaitytojams tokio turinio užklausimą: "Koks įvykis jūsų nuomone atrodė laimingiausiu jūsų gyvenime?" Atsakymų buvo įvairių. Pav. kelotas skambėjo šiaip:

"Kuomet gavau autografą burmistro Burnley."

"Kai apleidžiau kalėjimą ir užsirūkiau pirmą cigaretą."

"Kai sugrįžau į Plymouth ir paragavau gero angliško alaus".

"Kai pamačiau karalienę važiuojant automobiliu."

"Kai suradau dingusį per visą mėnesį šunį."

Panašių atsakymų buvo daug. Jie skamba gana keistai, bet jeigu kas staigiai užklaustų jūsų apie tokį laimingą momentą, tai pagalvokite ką jūs atsakytumet.

Tvarkingas Gyvenimas Atstumia Senatvę

Nėra aiškiai pravestos linijos, kuri nustatytų kur baigiasi vidutinis amžius ir kur prasideda senatvė. Pergyventi metai dar nėra ženklas jo fizinio ir protinio silpnumo. Yra žmonių, kurie jau susensta pasiekę 40 metų, o taip pat yra 40 metų jaunuolių. Priklauso kokiam upe ir sveikatoje yra žmogus.

Kad išvengti visokių susilpnėjimų ir nesugalavimų reikalinga racionaliai gyventi ir prisitaikinti prie higienos taisyklių. Saikas valgyme ir alkoholiniuose gėrimuose, judėjimas tyrame ore, pakankamai poilsio ir miego, vengimas bereikalingų susijaudinimų, tai kelias palaikymui ilgos jaunystės.

Laimingas būsi tik tada, kai dalinsies su kitais savo laime.

Brocktono Sandariečiai Ruošias Praplėsti Salės Patalpas

Darbas Numatytas Pradėti Šį Rudenį

Sandaros 24 kuopos valdyba susidedanti iš K. Jurgeliūno, narių J. Stuko, A. Jazukevičiaus, A. Patelčiaus ir A. Strumskio nutarė šiais metais praplėsti savo patalpas.

Esamieji namai buvo nupirkti 1940 m., kur 1 aukšte buvo įrengtas Lithuanian National Club of Montello, o antrame aukšte buvo Sandaros nedidelė salė.

Pastaruoju laiku iš Vokietijos naujiems tremtiniams atvykus ir pradėjus lietuviško meno veiklą buvo susidurta su tinkamų patalpų trūkumu.

Sandariečiai nutarė šiame reikale tremtiniams padėti pastatydami naują salę.

Vienas iš sandariečių, prieš kelis metus iš tremties atvykęs statybos inžinierius E. Marys, paruošė reikalingą projektą ir braižinius. Statybos darbus numatoma dar šiais metais pradėti ir pavasariui užbaigti.

Esamų namų praplėtimo darbai atsieis virš $20,000, tačiau sandariečiai to nesibaido. Užtraukę banke paskolą ir pastatę namus turės iš to ir biznieriškos naudos.

Pirmame aukšte klubas bus tiek praplėstas, kad jame galės laisvai svečiuotis 250 asmenų ir be to jaunimas galės pašokti, nes bus speciali šokiams aikštelė.

Antrame aukšte bus įrengta salė su 350 sėdimų vietų, scena vaidinimams ir kitiems pasirodymams. Salė bus dekoruota lietuviško liaudies meno raštais.

Broktono Sandariečiai padarys labai didelę paslaugą lietuviškam kultūros darbui ir pasistatys sau gražų kultūros paminklą.

Aišku, kad naujos patalpos pavirs lietuviško darbo susibūrimo centru.

Del to reikia sveikinti Brocktono Sandariečius, kurie vietoje tuščių kalbų ėmėsi rimto darbo.

— Brocktonietis.

Pasakaitė

Kiekvienas Medis Turi Kuom Pasigirti

Susiginčijo medžiai, kuris jų geresnis. Ąuolas sako:

— Aš už visus medžius tvirtesnis. Mano šaknys giliai žemėse įsiraususios, viršunė debesius remia, liemens du vyrai neapkabintų; mano lapai karpyti, o šakos kaip geležinės. Nei vėjų, nei audrų aš nebijau!

Išgirdo obelis ąžuolą kalbant ir tarė:

— Nesigirki, ąžuolėli, drūtas būdamas! Juk tavo vaisius vienos kiaulės teėda, o mano obuoliai net didžiūnų stalus puošia.

Klauso jų kalbos pušis ir spygliuota viršūne linguoja:

— Palaukite, nesididžiuokite: ateis žiema, pašalsite tada nuplikę, o aš žiemą vasarą žaliuoju; žmonės be manęs žiemą sušaltų — aš jiems triobas statau ir krosnis kūrenu.

Autobuse

Prie autobuso prieina vienas vyrukas ir klausia konduktoriaus:

— Ar yra dar vietos toje jūsų Nojaus Arkoje?

— Labai prašau įeiti. Mums dar trūksta asilo.

Šiuo metu Jugoslavijos diktatorius marš. Tito laiko po ginklu 900,000 kareivių. Pirmiau, kol nebuvo pradėjęs ginčas su Maskva, jo armijoj buvo tik 300,000.

Mokslo Kampelis

Jeigu Miegas Neima, – Panaudokit Vieną Čia Suminėtų Receptų

Nemiga yra viena iš labiausiai žmogų varginančių negerovių, jei ji pas jį atsiranda.

Bet prieš šią negerovę galima gana sekmingai kovoti. Labiausiai populiari priemonė yra vartojimas įvairių hypnotikų (miegą sukeliančių vaistų).

Bet nemigą galima gydyti ir kitokiomis priemonėmis.

Pirmiausia vakare niekuomet nereikia persivalgyti, vakarienė turėtų būti lengva. Patariama prieš gulant išgerti stiklinę pieno. Tai padeda.

Dažnai pasitaiko, kad nervingi žmonės atsigulę greit užmiega, bet už kelių minučių pabunda kažko išsigandę, visai be priežasties, prakaito išpilti ir su pagreitėjusiu pulsu. Tai didžiausia nervinio pobudžio reiškinys ir jam sušvelninti tokiems asmenims patartina prie lovos turėti stiklą pieno ar obuolį. Tai padeda lengviau užmigti.

Dar vienas gana įdomus patarimas yra kaip gulėti. Jau prieš 4,000 metų kiniečiai pastebėjo, kad geriau išmiegama ir pasilsima kada gulima kojomis į pietus, o galva į šiaurę.

Nepatartina gulti lovon susinervinus, prislėgtam upe. Visad gerai prieš gulant šiltoj vonioj išsimaudyti. Nepatariama labai šiltai užsikloti, šiltai prikūrenti miegamą. Visuomet miegamasis kambarys turi būti vėdinamas, temperatūra turėtų būti palaikoma vienoda. Atsigulus stengtis negalvoti apie nemigą, bet geriau galvoti apie miegą ir jo reikalingumą.

Švedija Esanti Stipriai Apsiginklavusi

Nors Švedija ir neprisidėjo prie Atlanto Pakto, vienok ji smarkiai ruošiasi karui. Jos 600,000 kariuomenės puikiai apginkluota, o aviacija aprūpinta tūkstančiu vėliausio tipo lėktuvų, nupirktų Anglijoje.

Švedija pradėjo gaminti orlaivius ir nuosavuose fabrikuose.

Sovietų Karo Pajėgos

Prancūzų laikraštis "Le Monde" praneša, jog Sovietai turi 30,000 tankų, keletą tūkstančių motorizuotų kanuolių ir 15,000 pirmos linijos orlaivių. Metinė orlaivių produkcija Sovietuose — 6,000.

Gaudys Vakarų Agentus

Bolševikų pastatytas Drezdeno burmistras atsišaukime į gyventojus ragina nurodyti visus Vakarų valstybių "agentus" kurie kelia gyventojų neapykantą ir kiršina žmoniją!

Jei Urachui Neteko Karaliauti Lietuvoje, Tai Dėka 13 Numeriui

Kaip žinome, 1918 metais Lietuvos Taryba buvo išrinkusi Lietuvos karaliu Viurtembergo kunigaikštį Urachą. Toks keistokas žingsnis buvo padarytas tikslu užbėgti už akių vokiečių junkeriams, kurie tuomet norėjo tiesioginiai užvaldyti Lietuvą. Urachui buvo duotas Mindaugo II vardas ir tas princas jau buvo pradėjęs mokintis lietuviškai.

Tačiau jam neteko matyti Lietuvos sosto. Iš vienos pusės sutrukdė jam karo pralaimėjimas, iš kitos nelaimingas numeris. Jis tapo išrinktas tarybos rūmuose, kurie buvo Šv. Jurgio Prospekte No. 13. Balsavimai įvyko liepos 13 diena ir už jį buvo paduota 13 balsų.

Tai Puiki Dovana Sau Ir Kitiems

Įsigykite Šias Vertingas Knygas Apie Lietuvą

Amerikos Lietuvių Taryba gelbsti išplatinti vertingesnes knygas apie Lietuvą anglų kalba. Sandaros ofise jus galite užsisakyti šiuos veikalus:

Constantine R. Jurgela. History of the Lithuanian Nation, 1948 m., 544 ps. stori viršai $5.

Thomas G. Chase. The Story of Lithuania, 1946 metais, 392 puslapiai — $3.50.

Lithuania. Country and Nation, informacinis leidinys 50c.

Pirkėjams duodami dar 3 nemokami priedai. Pardavėjams skiriama 20% nuolaidos. Jei nenorite sau palaikyti, galite šias knygas puikiausiai panaudoti, kaip dovaną.

Pažymėkite ženkliuku pageidaujamą knygą, parašykite savo pavardę ir adresą ir atsiųskite šią iškarpą mums. Mes Jums tuojau pasiųsime knygą išpirktinai (COD).

(Vardas, pavardė)

(Adresas)

LIETUVIŠKA UŽEIGA
SO. BOSTONE
CLEM'S TAVERN
K. Sabetskas, Sav.
117-121 A. STREET
So. Boston, Mass.

Jei Norite Pirkti Arba Parduot Namą – Farmą
Ir Kitokiais Real Estate
Reikalais Kreipkitės
Į Savo Tautietį
GEORGE WASLO
911 West 59th Street
Tel. WEntworth 6-4837
CHICAGO, ILL.

• MUSŲ NAUJAUSIAS PRODUKTAS •
Skani Lietuvos Kaimo
RUPI RUGINĖ DUONA
IŠVEŽIOJAME CHICAGOJE IR PRIEMIESČIUOSE.
Siunčiame į visus miestus Amerikoje Paštu.
Siuntinius gausite per vieną dieną.
SKAMBINKIT Tel. FRontier 6-4622 Arba RAŠYKITE:
PIVARONAS BAKERIES
4622 So. Marshfield Ave. – Chicago 9, Ill.

SMAGI, JAUKI IR MALONI UŽEIGA
SILVER CAFE
S. ZAVADSKAS, Sav.
Čia Galite Gauti Geriausius Gėrimus ir Kartu Laiką
Linksmai Praleisti.
KVIEČIAMI VISI LIETUVIAI ATSILANKYTI!
SILVER CAFE
324 Broadway So. Boston, Mass.

LINKSMIAUSIA UŽEIGA BOSTONE, TAI YRA
SOUTH BOSTON CAFE
V. BALIUKONIS, Sav.
Šioje Puošnioje ir Didelėje Įstaigoje Galite Pasirinkti
Geriausių Gėrimų ir Linksmai Laiką Praleisti.
SOUTH BOSTON CAFE
260 Broadway So. Boston, Mass.

Telefone SOU. 3141
BORIS BEVERAGE CO
JUOZAS ARLAUSKAS, SAVININKAS
PRISTATOM TONIKĄ ir VISOKIOS RŪŠIES ALŲ BALIAMS, VESTUVĖMS ir VISOKIOMS KITOMS PRAMOGOMS Į NAMUS IR Į SALES.
VISAIS REIKALAIS KREIPKITĖS PRIE
BORIS BEVERAGE CO.
220 E Street So. Boston, Mass.

PAMINĖJIMAS DR. VINCO KUDIRKOS 50 METŲ MIRTIES SUKAKTUVIŲ

Primena Jo Nuopelnus Lietuvių Tautai

Mūsų tautoje nebuvo kito tokio ir Lietuva gal negreitai susilauks Kudirkai lygaus didžialietuvio. Tai aukštos dorovės, kilnaus būdo, ryžtingos valios lietuvis rašytojas, menininkas, muzikas — kompozitorius ir gydytojas! J. Gabrys štai ką sako apie mūsų garbingąjį Kudirką: "Kudirką galima pavadinti tėvu mūsų tautiškos muzikos. Jisai parašė gaidas daugeliui tautiškų dainų, jisai davė pradžią statymui choro. Kas nepažįsta jo "Kanklių"? Kudirka komponavo daug muzikališkų veikalėlių: valcų, galiopų, polkų ir mazurkų. Mūsų tautos himnas "Lietuva tėvynė mūsų" Kudirkos žodžiai ir jo parašytos gaidos — muzika".

Tėvynės Mylėtojų Draugija, aušrininkų ir varpiečių, dr. J. Basanavičiaus ir dr. V. Kudirkos idealo lietuvių įkurta Amerikoje 1896 m. laiko sau už garbę ir pareigą iškilmingai ir kultūringai minėti dr. V. Kudirkos 50 metų mirties sukaktį lapkr. 16 d. 1949 m. Todėl Tėvynės Mylėtojų Draugija nuoširdžiai kviečia visus Amerikos lietuvius, jųjų organizacijas, draugijas, klubus, žodžiu, viso pasaulio laisvuosius lietuvius iškilmingai minėti šią garbingą ir mums brangią dr. V. Kudirkos mirties sukaktį kultūringomis pramogomis, masiniais susirinkimais, su paskaitomis, koncertais, bankietais ir kitokiomis kultūriškomis sueigomis.

TMD vardu nuoširdžiai prašau mūsų gerb. laikraščių leidėjus ir redaktorius nepašykštėti publikacijos šiai sukakčiai, pavaizduoti dr. V. Kudirkos nuopelnus mūsų tautos žmonių naudai ir garbei. Prašau į talką mūsų gerb. rašytojus, poetus, biografus, istorikus, akademikus ir visuomenės veikėjus ir vadus parašyti Tėvynės Mylėtojų Draugijai laiškus, raštus, poemos posmelius — eilėraščius pavaizduojančius dr. V. Kudirkos gyvenimą, jo darbus ir nuopelnus mūsų tautai. Tokius raštus, eilėraščius ir laiškus TMD išspausdinsią specialiam leidiny — knygoje atžymėjimui dr. V. Kudirkos mirties 50-tos sukakties.

Visais reikalais prašome rašyt sekančiai: **Walter M. Chase**, 271 High St., Hartford, Conn., arba TMD. sek. **M. Kasparaitis**, 1827 Linden Ave., Racine, Wis.

Tikėdamas sulaukti talkininkų kultūriniam pasirengimui minėti dr. V. Kudirkos mirties 50 metų sukakties, nuoširdžiai dėkoju visiems už bile kokią pagalbą suteiktą Tėvynės Mylėtojų Draugijai savo raštais, darbais ar turtu pasiekimui šio kilnaus tikslo.

Walter M. Chase,
TMD. Pirmininkas.

Pievų Žiedai Atspėja Besiartinantį Lietų

Kaikurie gal dar atsimenate arba esate girdėję, jog prieš pat lietų nenušienautoj pievoje įvyksta nuostabių pasikeitimų. Įvairūs žiedeliai, lyg nujausdami pavojų, susiglaudžia ir susikaupia. Jie nuleidžia galveles žemyn, kad vandens lašai jų nepalaužtų ir kad vanduo greičiau nutekėtų.

Bet vos tik praeina neramumai ir saulutės spinduliai vėl ima skleisti, pievų žiedeliai pakelia galveles ir išskečia lapelius. Bet kas pasako augalams ateinantį lietų? Ar jie patys nujaučia? Tur būt, nes prieš lietų pasikeičia oro spaudimas ir iškyla vėjas. Dėka tam žiedai spėja pasiruošti ir apsisaugoti.

Panašiai ginasi gėlės ir augalai ir nuo šalčio. Visi atsimename "kiškio kopūstus", kurių lapeliai trijų dalių ir auga lygiai. Nakties metu, kai būna šalčiau, visi lapeliai susiglaudžia ir tuo būdu apsaugo vidaus šilumą.

Augalams suglaudus lapus mažiau išgaruoja vandens ir esti šilčiau. Visi žinome, jog garuojamas vanduo ima daug šilumos. Jei augalai garuotų per visą naktį, tai jie labai sušaltų ir kaikurios jų dalelės sunyktų.

Balzebubo Tarnas

Mykolinėms

Genys margas, o pasaulis
Už genį margesnis.
Velnias baisus, o Stalinas
Už jį daug baisesnis.

Tik žiūrėkim, prie ko šiandie
Jis pasaulį veda,
Ir į kokią pragarinę
Visas tautas deda.

Jisai verčia kožną žmogų
Prieš save drebėti.
Jis nemoka ar nenori
Jų pasigailėti.

Jo pradingo žmoniškumas,
Jei kada turėjo.
Draugų savo daug nužudė,
Į grabą sudėjo.

Jam gyvybė tiek teverta,
Kaip musės, kaip uodo.
Kožnas dingsta, kas įkrinta
Į jo platų puodą.

Tuoj jis uždengia, prispaudžia,
Lieka jis įveiktas.
Sudiev laisvė ir gyvybė,
Jis jau čia užbaigtas.

Nei namiškiai, nei kaimynai,
Nieks tavęs neb'mato.
Tavo laisvė jau sutrėkšta
Staliniško bato.

Nei žodelio, nei laiškelio
Negali rašyti.
Badu miršta, bet pagelbos
Nevalia prašyti.

Tikras tarnas Belzabubo,
Jis tautas kankina,
Antrą pragarą pasaulyj
Planingai gamina.

Svents Mykolas Belzabubą
Į gelmes nuvarė,
Ir retežiais surakinęs
Amžiams jį uždarė.

Šiandien laukia šis pasaulis
Šventojo Mykolo,
Kuris jėga pažabotų
Žiaurųjį mongolą.

Kurs į gelmes jį nutrėmęs,
Ten jį prirakintų.
Prie jo draugo Belzebubo
Greta pasodintų.

Tavęs meldžiame, Mykolai,
Pasaulį apginkie,
Ir mongolišką Staliną
Tvirtai prirakinkie.

— **Perkūnas.**

Vokiečiai Reikalauja Savo Žemių

Du įtakingi Amerikoje žurnalai: U. S. News ir World Report paskelbė, jog visi vokiečiai reikalauja grąžinti jiems Sileziją, Pamarį, Dancigą ir Rytinę Prūsiją. Penki milionai ištremtų iš ten vokiečių vadovauja šiai propogandinei akcijai.

Prekybos Sutartis Tarp Holandijos ir Vakarų Vokietijos

Šiomis dienomis tarpe Holandijos ir Vakarinės Vokietijos tapo pasirašyta 300 milionų dolerių prekybos sutartis. Už industrinius vokiečių gaminius, holandai atsilygins maistu ir žalia medžiaga.

Varstotas

Rašo Dr. Albinos

Reklamos Akis Bado

Psichologiniu atvėju aš vengiu žodžio **dypukas**, nes žinau, kad tremtiniams šis žodis nemalonus ir skamba ironiškai. Tie, kurie čia atvyko, aišku, nebemėgsta nė **tremtinio** vardo. Juk jie dabar laisvi kaip paukšteliai. Seniau ir mus, senosios emigracijos lietuvius, kai kas "grinoriais" vadindavo, o dabar tą vardą užmiršo. Laikinas dalykas.

Vis dėlto mūsų kaikurie tremtiniai nėra patenkinti laisve bei šios šalies gyvenimo standartais. Žiūrėk, koks poetas ir rimuoja apie "nekultūringąją" Ameriką posmą, kad žurnalai, stori, kaip pelų maišai, bet tuščiaviduriai. Reklamos, kaip bitės, akis badą. Tėvynėje, girdi, ir vargas buvo... O čia tie amerikiečiai storais kišeniais giriasi, bet šiaip nieko dėtis... Viskas remiasi tik reklama. Spinduliuojančios vitrinos nieko tremtiniui nepasako. Gal būt, tremtiniai buvo perdaug pripratę prie tamsaus Europos gyvenimo, sakysime, kur nors kaime ar neapšviestoj kempėje. Kai akys pripras prie skaisčiųjų šviesų, tai ir širdis pamėgs.

Viena tremtinė poniutė man sakė: "Oi, kaip aš nemėgstu senu automobiliu važiuoti". Vadinasi, jau rodo progreso ženklus.

—:—

Naikina

Prie Van Buren gatvės, Chicagoje dabar griauna namus ir dirbtuves, kad pratuštinti vietą dėl būsimojo super-highway. Namų ardytojai degina sveikiau sią medį ir lentas, o plytomis užverčia pogrindžius. Stebėjau, kaip darbininkai iš vieno apinaujo namo lupo tinko balanas.

Jos buvo naujos kaip vaškas. Jas degino. Degino ir geriausias grindų lentas. Man rodos, kad iš tokios geros medžiagos, kaip durys, grindys būtų galima pastatyti geresni namai, negu dabar stato iš žalios medžiagos ir tai prastos pušies.

Gal būt, yra tam tikras išskaičiavimas, kad taip daro? Mat, biznis yra biznis.

Austrai Įspėja Okupantus Keliauti Namo

Austrijos užsienio reikalų ministeris Dr. Karl Gruber priminė okupantams, jog jie turėtų patys susiprasti ir apleisti Austriją. "Jeigu jie neklausys mūsų mandagios kalbos, tai mes pavartosim griežtesnius žodžius", įspėjo Dr. Gruber.

Didžiosios valstybės, esą, žiūri tik savo interesų ir užmiršta apie mažesnius.

Diena vakarop, metai galop.

Lietuviški Margumynai

Nirininkė Arba Viską Gydanti Pušis

Prieš penkias dešimtis metų nevisados tegalėjo trumpiausiu keliu iš Palangos miestelio Birutės kalną pasiekti.

Audringas ar vėjuotas oras sukeldavo jūros bangas. Jos toli atbėgdavo į pakraštį, — pakildavo vanduo už kopų prie pušyno pirmųjų kerėplų pušų, juodalksnių priaugusių nuo pat Birutės kalno iki tilto siauroj klampioj baloj.

Lytotas oras pakeldavo vandenį miške tarp miestelio ir Birutės kalno visad patilžusioj baloj. Čia kelio nebėr. Ne, čia tako nebėr, nes kelio čia nebuvo.

Dabar gražus kelias per grafo parką. Balos vietoj — tvenkinys.

Gailėjosi iš toliau į Palangą atvažiavę sveikatos pasisemti suvargę žmoneliai.

Negaila jiems buvo laiko pajūriu Birutės kalną pasiekti, kad kalno šlaite — Mažojoj Birutėlėj — pagirgždintų šulinio svirtį, kad taip nuo girgždelės per stiebio ryšius atsikratytų, kad nebreikėtų raudono vilnonio siulelio nešioti, rankų staibius aprišus. Arba, kad pasiekus to šulinio vandenį ir akis paplovus — nuo traškanų nusikratyti ar raudonąjį akių aplimą kiek sušvelnyti.

Sveikatos juk gaudavai ir pasiplėšęs iki didžiojo rieto ir brisdamas visą kelią vandeniu, duodamas blauzdas jūros vandeniui paskalauti.

Negaila jiems buvo, kad taip greit negalėdavo pasiekti Birutės koplytėlės duryse išpiautą skylutę pinigėliui įmesti ir ašaruotas maldeles sukalbėti už savo, savųjų ir gyvulėlių sveikatą.

Nereikėjo skubėti iš senųjų prie Birutės kalno pušų drevių — noksovų, iš kurių ir į kurias gausiai lakiojo ratuotos vašku ir medum piktosios bitelės. Čia bitelės, — duok tik bitelei įkąsti suskaudėjusį kūno sąnarį, skausmą kaip su ranka atims. Nebepasikartos tas įkyrus skausmas ir namo parėjus ar parvažiavus.

Visai ne tas daugeliui rūpėjo. Ir ligų juk pasitaiko visokių. Tad, ir gydymas tų ligų įvairus.

Sakysim, išnirai ranką ar koją ar net tik pirštą. Ir neduoda išnarintoji vieta tau ramybės nei dieną, nei naktį. Juo labiau naktį — svembia ir svembia, kad, tarsi, kas tave pro vartus būtų traukęs. Juo labiau miego nori, juo labiau gelia tau išnarintoji vieta, nerandi vietos nei atsigulęs, nei atsisėdęs. Rodos, geroji kaiminka ir narį įstatė ir paglostė, kaip beimanydama, ir karklo žievelėm aprišo ir šalavijų davė gerti. Išėjo ji, ir gyla vėl savo, kaip pasamdyta, varo. Juk, jei būtų buvę sužavėta, tai šalavijų su penkpirštėmis žolynelė tikrai būtų padėjus.

Taip ir neapsieisi be Palangos nirininkės. O tos nirininkės nei parsikviesi į namus, nei par siveši. Nei su ja susikalbėsi, — turi pats ateiti, pasigluosnioti. Ir užmokesnio jokio ji neima, nei padėkos. Tik maldelę vieną, sako, reik žinoti. Ir maldelė ne jai pačiai, bet tik jos akyvaizdoj išnirusiam sąnariui, ar lūžusiam kaului.

Ji kalbasi sau su Saule, su vėju, visai nesidairydama į maldaujantį pagalbos. Ji išdidi, nesijaudina, — kas jai svetimas skausmas. Ji tik aukštyn vis aukštyn nori kilti, — tik savais susirūpinusi reikalais.

Palangos nirininkė — tai pušis, teisingiau, iš vieno kalno augančios dvi pušys. Abi tos pušys, maždaug trijų-keturių žmogaus augumų aukštyje suaugusios stora šaka. Nepasakysi iš kurios pušies šaka išaugus ir į kurią įaugus. Pušys senos, augalotos. Skaliųjų pušių rūšies, gulsčiai augančia viršune, atseit, tolimus praeities laikus mačiusios.

Aptrypta aplink tas pušis. Ir briedgauris nebeauga, — sako, kruvinas takas.

Landyk tarp tų pušų, gluosniuokis, glamonėkis, gerą nuduok, į malonę įsipiršk, vis sakydamas: sugyk, sąnarį, suaugk, kaip tos pušys šaka suaugusios.

Nepriklausomos Tėvynės metais ėmė viena tų dvynių — pušų džiūti. Miško globėjai tą ligonį virš suaugusios šakos nupjovė.

Liudnas pasidarė vaizdas. Pusė bendrosios viršunės beliko. Nupjautoji, tarsi, medinis paramstis, vienos kojos netekus. Koki neteisybė, — juk čia galvos truksta, viršunės.

Tad, pereito šimtmečio ligonims Palanga nebeturėtų nirininkės, tos žavingos gražios savotiškos pušies.

Visos Palangos pušys gražios. Tačiau ši buvo rinktinė gražuolė, ne kerėjanti, bet gydanti.

— **Ig. Končius.**

Keistučio Klubas Išduoda Raportą

Šio Klubo Darbymetės Niekad Nesibaigia

Lietuvių Keistučio Pašalpos Klubo mėnesinis susirinkimas, įvyko rugsėjo 4 d., 1 val. po pietų, Hollywood salėje, 2417 W. 43rd St. Susirinkimą vedė klubo pirmininkas A. Valonis; kiti pareigūnai buvo savo vietose.

Susirinkimo eigoje žymėtini darbai yra šie: raportą apie pikniką liepos 24 patiekė komisijos narys B. Shatas. Piknikas nusisekė gerai. Atmokėjus išlaidas pelno liko $365.00.

Į klubą įstojo neseniai iš tremties atvykęs jaunas lietuvis Jonas Meškauskas.

Finansų sekretorius J. Simanavičius pranešė, kad sergančių narių skaičius žymiai sumažėjo.

Išrinkta trys delegatai į A. L. T. Chicagos skyriaus konferenciją spalių 2 d. Delegatai: Pranas Jakavičius, Antanas Valukas ir Jonas Shrimbelis.

Rugpiūčio 7 nutarimas surengti pikniką pasiuntimui delegatų į Lietuvių Kongresą New Yorke ir parėmimui Amerikos Lietuvių Tarybos darbų, jau [illegible]inamas. Komisija praneš[illegible] d piknikas įvyks rugsėjo [illegible] d., Liberty Grove. P. Dombrauskas duoda parką už dyką, ir kad visa kliubo valdyba ir kiti veikėjai labai gerai kooperuoja šiame darbe. Piknike numatoma kalbų, dainų ir kitko. Užkandžiams bus iškepta čielas avinas, gal būt ir keli. Bus ir kitų valgių užtektinai. Gera muzika šokiams ir kitokių įvairumų. Prašomi visi atvykti į šį pikniką.

Kliubo rudeninis parengimas įvyks lapkričio 6 d., Lietuvių Auditorijoje. Komisija šiam parengimui: F. Jakavičius, A. Valukas ir J. Kondroška.

— **Kliubo Koresp.**

"Progresyviai" Nusigyveno

Progresyvių partija, kuriai vadovauja Henry Wallace ir komunistai taip nusigyveno Pittsburghe ir visam Allegheny apskrity, kad nebegalės išstatyti savo kandidatų. Priežastis — pereituose rinkimuose negavo 2 nuoš balsų.

Dorybės pamatus sudaro: mylėjimas žmonių, tiesos, laisvės ir harmonijos.

AUDITORIUM RESTAURANT
3131 S. Halsted St.

LIETUVIŠKI ir AMERIKONIŠKI VALGIAI SU GERIAUSIU SKONIU.
MANDAGUS PATARNAVIMAS

Greitai Bus Mažas Buick!

Žingeidumui Kreipkis Pas
DAN KURAITIS
MILDA BUICK SALES
907 W. 35th St. - Ph. LAf. 3-2022
CHICAGO, ILLINOIS

LAKESIDE REZORTAS
Yra Ideališkiausia Vieta Praleisti Atostogas
Golfo Laukas — Teniso Laukas — Šokių Salė — Puikus Pewaukee Ežero Pakraštys Maudytis ir kiti Įvairumai.

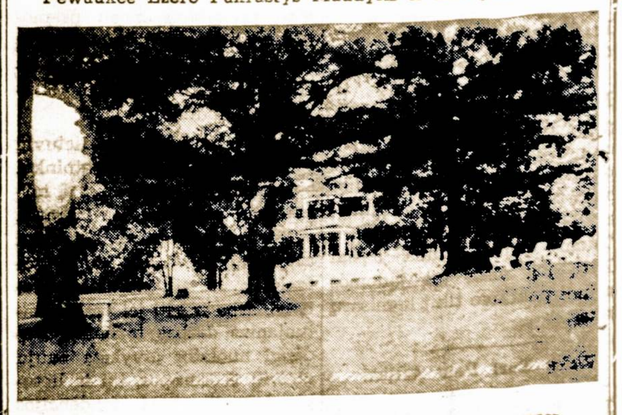

TARP PUIKIŲ, ŽALIUOJANČIŲ MEDŽIŲ STOVI PUOŠNUS VIEŠBUTIS

Atėjus Vasarai, Vėl Prisimename Lakeside Rezortą Pewaukee, Wis., Kurio Savininku Yra p. Pranas Bastis. Šiame Paveiksle Matome Centralinį Namą — Viešbutį, Kuris Stovi Apsuptas Medžiais. Aplink Jį Išsklaidyta Daug Kitų Gražių Namų Vasarotojams. Lakeside Rezortas Primena Mums Puikų Dvarą Lietuvoje, Aprūpintą Moderniškais Įrengimais.

KAIP PASIEKTI?...
Automobiliais — iš Chicagos reikia imti kelią No. 41 ir važiuoti iki Wis. 100 kelio. Čia sukti į kairę ir važiuti iki kelio No. 16. Čia vėl sukit į kairę ir važiuokit kol pervažiuosit Pewaukee miestelį. Pervažiavę miestelį, sukit į kelią "J" ir važiuokit iki skerskelio "K E. Pasukę į kairę, už 1 mylios privažiuosite šį gražųjį Rezortą.

Taupymas Moka Gerus Dividendus

- Kiekvienas, kuris kas savaitę arba kas mėnesį taupo nors truputį, — taupo planingai.
- Taupyti reikia įprasti. Taupyk nors mažai, bet reguliariai.
- Nuo 1905 metų kiekvienam taupytojui Mutual Federal Savings moka gerus dividendus du kartu į metus.
- Kiekvieno taupytojo sąskaita apdrausta iki $5,000 per Federal Savings and Loan Ins. Corp. nuo 1935 metų.
- Pradėkit Taupyti Šiandien!

FEDERAL SAVINGS AND LOAN INSURANCE CORPORATION — SAFETY OF YOUR INVESTMENT — INSURED UP TO $5000.

MUTUAL FEDERAL SAVINGS
Chartered and Supervised by the United States Government
2202 WEST CERMAK ROAD — CHICAGO 8, ILL.
PHONE: VIRGINIA 7-7747 — JOHN J. KAZANAUSKAS, Pres.
VALANDOS: Pirm., Antr., Peikt.—9 v. r. iki 5 vak. Ketvirtadienį— val. ryto iki 8 val. vakaro.
Trečiad.—9 val. ryto iki 12 val. vidurdienio. Šeštadienį—9 val. ryto iki 1 val. po pietų.

Kaikurios Unijos Chicagoje Viešai Gina Komunistų Partijos Reikalus

Iš Campbell Soup Co. Padangės

Konservų fabrikas — Campbell Soup Co., 2550 W. 35th St., kur dirba nemažai lietuvių, yra plačiai žinomas visoje Čikagoje. Kadangi Campbell Soup kompanijoje dirba labai daug žmonių, kompanija leidžia nemokamai savo darbininkams iliustruotą mėnesinį žurnalą "Campbell People", kad per jį dirbantieji galėtų vienas kitą geriau pažinti

Žurnale būna daug nuotraukų iš darbininkų gyvenimo ne tik darbo metu, bet ir iš privataus gyvenimo, atostogaujant, dirbant namuose, sportuojant, vedybų, naujagimių ir kt. nuotraukų. Į šio žurnalo puslapius patenka daug ir lietuvių nuotraukų.

Tai gražus reiškinys iš kompanijos pusės, kad rūpinasi ir savo darbininkų reikalais. Be to, kompanija moka už atliktą darbą premijas, nors unija yra tam priešinga.

FTA-CIC unijos laikraštėlis "The Voice" nustojo apie tremtinius rašęs. Dabar pradėjo nepasitenkinti dėl suimtųjų 12 komunistų New Yorke bei ginti komunistų partiją. Atrodo, kad čia tikrai ne unijos reikalas.

Unija turėtų rūpintis savo nariais ir jų gerove, o ne ginti priešvalstybinius nusikaltėlius bei juodinti komunizmo aukas — tuos pačius unijos narius — tremtinius. Visi daro išvadą, kad unijoje "raudonoji dėmė" dar negalutinai išvalyta.

Taip pat nesenai prie fabriko vartų buvo dalinami komunistų propagandiniai lapeliai, kur teisinami suimtieji komunistai ir šmeižiama USA vyriausybė, prisidengiant "demokratijos" skraiste. Atrodo, kad norima juodukus (kurių čia apščiai dirba) daugiau patraukti į savo pusę, kas matosi iš turinio.

Žinoma, tokie dalykai gali būti tik tikrai demokratiškoje Amerikoje, kol neišeinama iš ribų. Tegul jie pamėgintų "savo rojuj" už raudonosios užtvankos taip padaryti ar bent sukelti kokį streika, tada jie ant savo kailio patirtų kuri demokratija geresnė — ar Amerikos, ar vadinamoji Stalino.

Tokiems dalykams vykstant, atvykusių tremtinių kinkos dreba. Sako, Vokietijoje gyvenome 30 mailių nuo raudonosios uždangos — miegot negalėjome, o dabar pačioje Amerikoje pakliuvome į patį "katilą", kad nė ramiai pro fabriko vartus negali praeiti. O seni amerikonai į tai nusispiauja ir neima į galvą.

Būk ramus, Džiovai Stalinai, raudona spalva viso svieto neuždengsi. Well, kad tas pats tavo raudonasis "pentas", bekraipant ūsus, pačioje Azijoje ir Europoje nenubluktų nuo tos pačios tavo saulutės.

— **Juozas Grola.**

Šios Tautinės Grupės Turėtų Susijungti

Amerikoje reikalingas stiprus anti-komunistinis frontas, į kuri įeitų atstovai pavergtų kraštų. Jeigu komunistai veikia kaip vienas, diriguojami iš vieno centro — Kremliaus, tai jų oponentams reiktų susijungti panašiai. Lietuvių, latvių, estų, lenkų, ukrainiečių, rumunų, bulgarų ir kitų tautinių grupių atstovai, kurių senoji tėvynė yra po Stalino padu, privalo susiburti ir kovoti iš vieno.

Parodymui savo solidarumo, galėtumem padaryti bendrą žygį Washingtone ir įteikti pareiškimą amerikiečių spaudai. Toliau sektų pasidalinimą visomis informacijomis, užmezgimas ryšių su ana puse geležinės uždangos ir pan.

Mes jau žinome apie pastangas sulipdyti bendrą Europos parlamentą, šiuo tarpu bent vakaruose. Tai yra jungimas pajėgų prieš komunizmą. Ką nors panašaus mums reikėtų padaryti ir čionai su grupėmis, kurių žmonės yra kilę iš anos pusės geležinės uždangos.

— **K. Norvaiša.**

MARGI NUOTIKIAI WORCESTER, MASS.

Šimkai Visur Atsižymi

State Public Safety Comm. John F. Stokes, paskyrė vietos lietuvį policijantą Danielių A. Shimkų detektyvų inspektorium. Danielius yra ramaus būdo vyras, visuomet maloniai šypsosi ir gražiai kalba lietuviškai. Jis yra brolis buvusio valstijos policijos kapitono Vinco Shimkaus.

Jų brolis Theodoras Shimkus yra valstijos policijos viršila; ekspertas "fingerprint" ir fotografas. Sesutė Albina Shimkus yra į Women's Army Corps majoras.

Sandaros 16-ta kuopa bendrai su Lietuvių Moterų Piliečių Klubu rengia paskutinę rudens gegužinę — pikniką, spalio-Oct. 2-rą dieną. Tai bus triukšmingas piknikas, su gera muzika, dainomis, žaidimais, prakalbomis ir susipažinimais.

Taigi visi įsitėmykit virš minėtą dieną. Tai bus savotiški "atlaidai".

Šaunios Vestuvės

Slaugė Aldona Jablonskaitė ištekėjo už inž. Edwardo J. Simanausko. Vestuvės įvyko rugsėjo 3-čią dieną, Šv. Kazimiero bažnyčioje, o vestuvių puota buvo Olympia parko svetainėje. Dalyvavo svečių, giminių, draugų ir pažįstamų virš poros šimtų. Aldona yra sandariečių Leono ir Veronikos Jablonskių dukrelė.

Ne Tuom Rūpinasi, Kuom Reikia

Pieno paviršių mėgėjai nesirūpina likimu Europoje savo brolių ir sesučių. Bet už tai tremtinis K. Jakimaitis išrašė vietos lietuviams "afidevitus", atsiprašau, atvirlaiškius kviečiant į susirinkimą sutvėrimui pieno paviršių (susaidės) sąjungos skyriaus. Tų laiškų gavo ir sandariečiai. vėliaus pranešiu tų "fetfebelių" sąrašą.

Kiek Išleidžiama Pinigų Drabužiams

Vienas federalės valdžios biuras apskaitliavo, jog bėgyje vienų metų suaugusi mergina išleidžia $300 savo aprėdalui, o suaugęs kavalierius $230 į metus. Tuom tarpu vedęs vyras teišgali išleisti vos $150 į metus. Jo žmona gi pasitenkina $220.

Raportai Apie Orlaivių Gamybą Rusijoje

Aukštieji aviacijos pareigūnai Washingtone studijuoja gautus iš Rusijos pranešimus apie rakietinių orlaivių gamybą, kuri esanti du sykius didesnė už mūsų. Pereitais metais rusai pasigamino 1,828 "jet smogikų" ir 2,375 "piston engine" orlaivių.

Šen bei ten pabrangus medžiagai ir padidėjus atlyginimui darbininkams, namų statybos išlaidos irgi pašoko į viršų. Palyginus su 1913 metais, namo pastatymas dabar kainuoja veik penkius kartus daugiau.

Ant Telšių ir dangus juodas.

Amerikiečių Viešo Opinija

Prisimenant Hitlerio — Stalino Sutartį

Dispatch", Columbus, Ohio, rašo:

— Right up till August, 1939, Germany and Russia were regarded by the whole world as the two arch-enemies preparing for a mortal duel. On the other hand, Soviet Russia had concluded with Poland a non-aggression pact which was due to expire only in 1944. But in the spring and summer of 1939 Nazi-Soviet conversations began in the strictest secrecy.

Meanwhile Stalin officially conferred with the British and Franch military missions in Moscow on the means of thwarting German aggression and giving effective military aid to Poland and Lithuania.

These negotiations were prolonged by Stalin under one pretext or another, and meanwhile he made his pact with Hitler. The Western representatives in Moscow were suddenly told that next day Herr von Ribbentrop (hanged at Nuremberg), Stalin's new friend, would arrive in the Soviet capitol.

Pastabos Del Senatoriaus Flanders Kalbos

New Yorko "World Telegram" atsiliepė:

— Sen. Flanders of Vermont cites how the Soviet Union overran Latvia, Lithuania and Estonia, joined with Hitler in the conquest of Poland, then used force and the show of force to dominate the Balkans.

Yet in the face of his own evidence, the Senator contends that it is in spiritual territory the fight against Communism must be fought and won.

"We must approach the deluded subjects of the enemy with the truth" — we must reach the "minds and souls of the people of Russia and in the satellite countries", he said. And until the United States is prepared to meet the Russians on this, "their chosen battlefield", the Vermonter is unwilling to support the North Atlantic security pact.

The Senator, a sincere, well-meanning man, isn't being very helpful.

To say that the mind and soul are Russia's "chosen battlefield" is to ignore the facts.

Communism has never polled a majority in any country where free elections have been held. Every inch of ground controlled by Russia has been won by force, or threats. Where Russian expansion has been stopped cold, it has been stopped by a show of force. That is why the North Atlantic security pact is essencial to the peace of Europe.

Negalėjęs Daugiau Pakęsti

Rusų zonoje, Thuringijos ūkio viršininkas Gross metęs savo tarnybą pabėgo į Vakarų Berlyną. Čia jis pareiškė bėgęs todėl, kad rusų zonoje yra nepakenčiamos gyvenimo sąlygos.

Melsis Už Belaisvius Ir Deportuotus

Vokiečių spauda praneša, kad vokiečių evangelikų bažnyčia šių metų spalių mėnesį ruošia maldos savaitę už laikomus rusų belaisvėje vokiečių karius ir už vokiečių civilius laikomus bolševikų koncentracijos lageriuose

Paaiškinimas

— Pardavėjas: — Čia tamsta turi gryną vilną.

— Pirkėjas: — Bet kodėl čia ant tikietuko pasakyta, jog medvilnė.

Pardavėjas: — Tai tik tam, kad apgauti kandes.

25 METŲ SUKAKTUVĖS 25

Mokame 3% Ant Visų Indėlių

CHICAGO SAVINGS AND LOAN ASSOCIATION, šiemet sukanka 25 metai pasekmingo finansinio gyvavimo. Pasinaudodami ta proga, mes tariame širdingiausį AČIŲ visiems mūsų būsimiems ir dabartiniems šėrininkams. Tiktai su jūsų nuoširdžia parama ši Bendrovė galėjo išaugti iki su virš $4,000,000.00 Dolerių turto.

Mes kviečiame mūsų šėrininkus ir abelnai visus Chicagos Lietuvius — atsilankyti į mūsų puikiai įrengtą raštinę, kuri vienoj iš gražiausių Lietuvių kolonijų Amerikoje — **6234 So. Western Avenue** (Marquette Park). Kiekvienas atsilankęs sukaktuvių iškilmėse gaus naudingą ir atmintiną dovaną, kurios prasidės su pirma diena Liepos (July).

Štai kodėl tamsta turėtumėt pasidėti savo pinigus šioj tvirtoj, Federališkai inšurintoj finansinėj įstaigoj.

No. 1—Todėl, kad pas mus visų indėliai yra pilnai inšurinta iki $5,000. by an agency of the United States Government.

No. 2—Todėl, kad pas mus galite pradėti taupymą su $1.00 daugiau, jeigu norite, arba galite pasidėti didesnę sumą.

No. 3—Todėl, kad pas mus taupomi pinigai neša aukščiausį dividendą 3% (our current rate).

No. 4—Todėl, kad pas mus, pinigai buvo ir yra išmokami pareikalavus.

No. 5—Todėl, kad pas mus, galite taupyti arba išsiimti laiškais. Dėl informacijų rašykite arba pašaukite — GROVEHILL 6-7575.

No. 6—Todėl, kad pas mus galite gauti paskolą pirmų morgičių lengvais mėnesiniais išmokėjimais.

No. 7—Todėl, kad pas mus galite atlikti visus savo ir savo šeimos finansinius reikalus, mūsų raštinėj galite apmokėti visokiausias bilas, su money orders, arba su mūsų čekiais.

No. 8—Todėl, kad pas mus, visada ir visiems patarnavimas yra mandagus ir teisingas.

Rekomenduodami mūsų draugams, meldžiame priminti, kad CHICAGO SAVINGS AND LOAN ASSOCIATION, teisingai tarnauja Chicagos Lietuviams, finansiniuose reikaluose, per 25 metus. Laike didžiosios depresijos, kada didžiuma finansinių įstaigų uždarė biznio duris, CHICAGO SAVINGS AND LOAN ASSOCIATION, per tuos sunkius laikus, pasekmingai atsilaikė, išmokėdama kiekvieną centą savo taupytojams.

Malonu pranešti mūsų šėrininkams, kad CHICAGO SAVINGS AND LOAN ASSOCIATION Board of Directors ir vėl užgyrė išmokėti 3% dividendų (per annum) visiems mūsų taupytojams už pirmus 6 mėnesius šių metų.

CHICAGO SAVINGS
AND LOAN ASSOCIATION

JOHN PAKEL, President

6234 So. Western Ave. Tel. GRovehill 6-7575

Pinigai padėti iki 15 dienos Liepos (July), gaus dividendą už visą Liepos mėnesį.

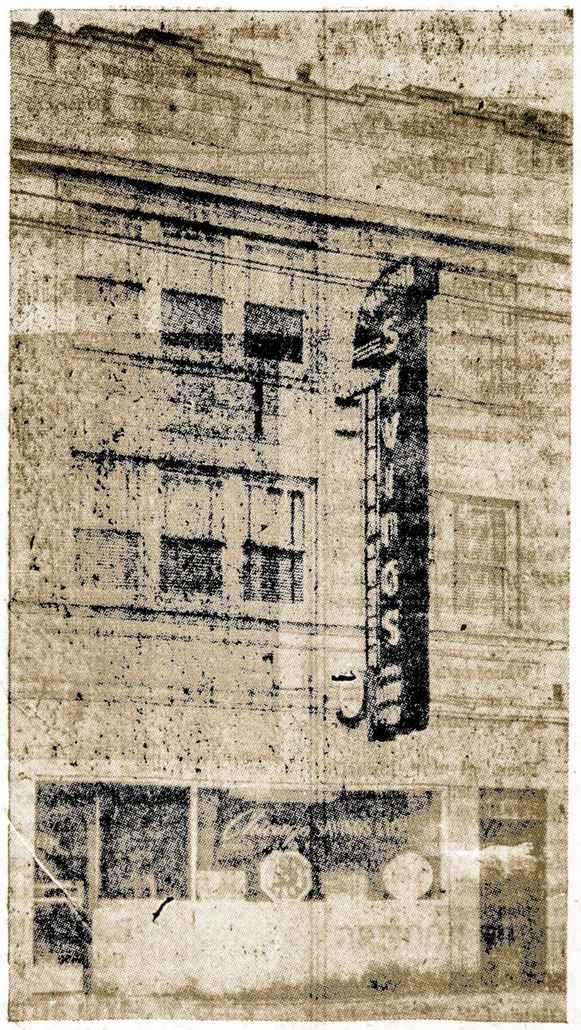

BENDROVĖS NAMAS

LIUDĖSIO VALANDOJ

Šaukite

MAŽEIKA & EVANS

LAIDOTUVIŲ DIREKTORIAI

6845 So. Western Ave. PRospect 6-0099

3319 Lituanica Ave. YArds 7-1138-1139

Tiems kurie gyvena kitose miesto dalyse gausime koplyčią arčiau jūsų namų

John F. Eudeikis

LAIDOTUVIŲ DIREKTORIUS

SENIAUSIA IR DIDŽIAUSIA LAIDOJIMO ĮSTAIGA

AMBULANCE DIENĄ IR NAKTĮ

4605-07 So. Hermitage Ave.
Visi Tel. YArds 7-1741-1742

4330-34 So. California Ave.
Telefonas LAfayette 3-0727

DYKAI KOPLYČIOS VISOSE CHICAGOS DALYSE

Mūsų radio programai šeštadieniais 9:15 ryto. WGES. 1390 k.

ANTHONY B. PETKUS

Nuliudimo Valandoj

Kreipkitės į

ANTHONY B. PETKUS

Laidotuvių Direktorius

DVI MODERNIŠKOS KOPLYČIOS JŪSŲ PATOGUMUI:

6812 So. Western Avenue, Chicago
Telefonas GRovehill 6-0142

1410 So. 50th Avenue, Cicero
Telefonas TOWn Hall 2109

Mūsų patarnavimas yra greitas, mandagus ir Jūsų finansiškam stoviui prieinamas.

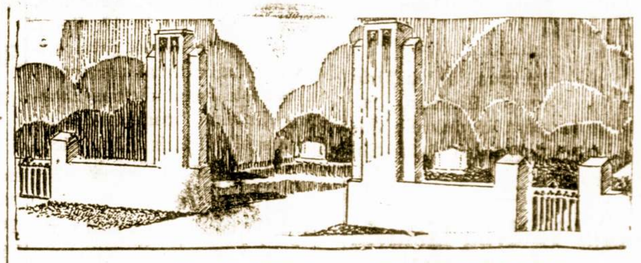

LAIDOTUVIU DIREKTORIAI

— NARIAI —

CHICAGOS IR CICEROS LIETUVIŲ LAIDOTUVIŲ DIREKTORIŲ ASSOCIACIJOS

Ambulancų Patarnavimas Dieną ir Naktį
Turime Koplyčias Visose Miesto Dalyse

LACHAWICZ IR SUNUS
Phones: VIrginia 7-6672-6673 — PUllman 5-1270
2314 West 23rd Place — 10756 So. Michigan Ave.

A. M. PHILLIPS
3307 So. Lituanica Ave. — Phone YArds 7-4908

ALFRED VASAITIS
1446 So. 50th Ave., Cicero, Ill. — Phone Olympic 1003

P. J. RIDIKAS
3354 So. Halsted Street — SKYRIUS 710 W. 18th St.
VISI TELEFONAI: YArds 7-1419

J. LULEVIČIUS
4348 So. California Ave. — Phone LAfayette 3-3572

LEONARD F. BUKAUSKAS
10821 So. Michigan Ave. — Phone PUllman 5-9661

PETRAS P. GURSKIS
659 West 18th Street — Phone SEeley 3-5711

Gražus, Įspudingas Sandaros Koncertas Įvyksta Spalio 16

Linksma Komedija, Žymus Aartistai ir Muzika

Bus Suvaidinta "Meilė Neapgauna", "Linksmieji Broliai" ir Koncertas

Atrodo, jog naujas rudeninis sezonas prasidės ypatingu gyvumu. Vienas žymesnių parengimų, kuris atkels vartus į tą sezoną bus Sandaros koncertas, sekmadienį, spalių 16 dieną, Chicagos Lietuvių Auditorijoj. Šis koncertas bus gražus ir įspudingas, nes jame dalyvaus geriausios meno pajėgos iš vietinių ir neseniai atvykusių.

Bus suvaidinta linksma komedija "Meilė Neapgauna". Šį veikalą režisuoja artistas St. Pilka. Paskiau išgirsime "Links muosius Brolius", kurie patieks daug ką naujo ir smagaus. Toliau seks žinomi solistai, muzikai ir pan. Po vasaros atostogų kiekvienam bus malonu išklausyti tokią programą, o paskiau bendrai pasilinksminti ir pasišokti.

Prašome visų įsitėmyti spalių 16 dieną. Te būna toji diena mūsų meno švente.

Jis Atsivežė Brangių Istoriniu Dokumentų

Gal būt brangiausį ir originaliskiausį turtą atsivežė su savim į Chicagą grafas Aleksandra Plateris. Tai yra seni istoriniai Lietuvos dokumentai, kurie siekia net Vytauto Didžio jo laikų. Jie nuo senų laikų buvo grafų Platerių šeimos žinioje ir bėgdamas iš Lietuvos jaunas Aleksandra norėjo juos išsaugoti. Tas jam pasisekė.

Tokios Tai Buvo Golfo Dienos Pasekmės

Iš komisijos pranešimo matyti, jog Lietuvių Chamber of Commerce rengtoji "golfo diena", rugpiūčio 24, nebuvo pelninga. Nors tikietai parsidavė po 7 dolerius, bet suvedus galus su galais nuostolių esama 30 dolerių.

Lietuvaičių Esama Gražių Merginų

Kaip žinome, šių metų Gelžkelių Parodos karalaite tapo išrinkta Marijona Demereckis, 18 metų, lietuvaitė. Ji laimėjo iš 12 kontestančių, parinktų visoje Chicagoje. Marijona dirba Pullman Co. ofise.

Kai žinia apie jos išrinkimą pasiekė tą kompanija, tai visi tarnautojai nuo prezidento iki paprasto darbininko subėgo pasveikinti laimėtoją. Neužilgo jai bus surengta didelė puota.

Atvyko Juozas Gasiūnas Su Šeima

Šiomis dienomis iš užjūrio atvyko Juozas Gasiūnas su žmona Leonora ir dukrele Julija. Jie apsigyveno 3435 So. Wallace St.

Nauja Valdyba Lietuvių Taupymo ir Skolinimo Bendrovių Lygos

Atstovaujanti 40 milionų dolerių depozitų, Lietuvių Taupymo ir Skolinimo Bendrovių Lyga neseniai laikė savo metinį susirinkimą, kuris įvyko District Savings and Loan Ass'n, 3236 S. Halsted St. patalpose.

Buvo plačiai aptarta eilė organizatyvių ir finansinių klausimų. Diskusijose paaiškėjo, jog depresija greitu laiku nenumatoma; priešingai yra ženklu didėjančios infliacijos, tai yra kainų ir užmokesnių kilimas.

Valdybon išrinkti sekanti: pirmininku Juozas M. Mozeris, vice-pirmininkais V. Pieržinskis ir A. Saldukas, sekretoriu J. P. Varkala, iždininku A. Rypkevičius, teisių patarėju adv. K. Gugis.

Sužiedotinė

— Tai jau susitaikei su Jonu?

— Tai tik laikinai; kitą žeštadienį apsivedam.

Išrašė 150 Paliudymų Atvežimui D. P.

PRANAS BASTIS

Mūsų geras tautietis ir Lakeside Rezorto savininkas, Pewaukee, Wis. Pranas Bastis yra išrašes apie 150 butų ir darbo garantijų tremtiniams, kurie norėjo pasiekti Jungtines Valstijas. Atvykus jiems į šią šalį, kaikuriuos jų pats priglaudė, kitiems gelbėjo surasti pastogę ir užsiėmimą.

Jeigu mūsų tarpe būtų daugiau tokių žmonių, tai į Ameriką atvažiuotų visi lietuviai D.P. esanti Vokietijoje.

Nauja Dariaus-Girėno Posto Valdyba Užims Vietą Ši Šeštadienį

Įvesdinimui naujos valdybos, ši šeštadienį, rugsėjo 17 dieną, Dariaus-Girėno posto patalpose įvyksta iškilmingos ceremonijos. Senasis komandierius Lawrence Gubista pasitraukia su savo pagelbininkais. Jo vietą užims naujai išrinktas komandierius Frank Zelis.

Kiti Dariaus-Girėno posto pareigūnai bus sekanti: vyresnysis vice-komandierius — John Viscount, jaunesnysis — John L. Paukštis, adjutantas Florian Simonaitis, finansų globėjas — Lawrence Gubista, finansų raštininkas — John J. Karalaitis, chaplain — Joseph A. Kibort, daktarai kvotėjai: Dr. S. Biežis ir Dr. F. Pilsutski Le Van, istorikas Adomas Macarus ir John A. Paulius. Service officers: Mathew Massey ir Stanley W. Landon. Maršalka — R. A. Butchas.

Naujas komandierius Frank Zelis ne tik užima aukščiausią vietą poste, bet ir ūgiu jis viršina visus kitus. Jis yra 6 pėdų ir 4 colių ir sveria 250 svarų. F. Zelis tarnauja Chicagos ugniagesių departamente.

Ir Moterys Turės Savo Instoliaciją

Dariaus-Girėno posto moterų skyriaus nauja valdyba irgi užims savo vietas. Instoliacijų ceremonijai vadovaus p-nia Helen Zuris, o jai pagelbės p-nia M. Sebastian ir p-nia S. Karalaitis.

P-nia H. Jakubauskas užleis savo vietą naujai pirmininkei p-niai M. C. Kareivai. Jos pagelbininkėm bus Helen Koreiva ir p-nia Antoinette Kazanauskas. Užrašų raštininke p-lė Joan Kay; susirašinėjimų sekretore — Jennie Bagdonas, iždininke p-nia Josephine Lapinskienė. — **John Jakubs.**

Gelžkelių Paroda Užsidarys Spalio 2 d.

Ilgai netrukus, spalio 2 dieną užsidarys gelžkelių paroda Chicagoje. Šiais metais ji turėjo daug lankytojų. Vien tik mokinių ir studentų apsilankė organizuotomis grupėmis 200,000.

Jeigu kas dar nėra matęs tos parodos, tai pasiskubinkite pamatyti, nes sekančiais metais jos gal jau nebus.

Lankėsi p. S. Bujanauskas, Iš Ansonia, Conn.

Šiomis dienomis lankėsi Chicagoje p. S. Bujanauskas, užimas šerifo vietą Ansonia, Ct. Jis vyko į Waukegan, Ill. aplankyti savo brolį, vargoninką Praną Bujanauską. Viešėdamas Chicagoje jis buvo apsistojęs pas p-nus Glaveckus.

Ačiu Už Dovaną!

Dėkojame Pp. Churams, Žemguliams...

Nuoširdžiai dėkojame mūsų brangiems giminėms Churams, Žemguliams ir Miss Stella Jackson, gyv. Bridgeporte, už malonias dovanas ir ypatingai aš esu labai dėkingas už man padovanotą rašomąją mašinėlę, kuri yra būtinas mano profesijos įrankis. Šia proga taip pat nuoširdžiai dėkojame ir už tą paramą, kurią mes iš jų patyrėme gyvendami stovyklose Vokietijoje.

Irena, Vytautas ir Algis **Alantai.**

Pardavė Bizį ir Išsikėlė į Marquette Parką

Išlaikęs 7 metus valgomų daiktų krautuvę 3302 S. Union Ave., p. Jonas Atroškevičius pardavė ją ir persikėlė gyventi į Marquette Parką. Nauju krautuvės savininku yra p. St. Šilinskas.

Suvalkiečių Mišrus Choras Baigė Atostogas

Suvalkiečių mišraus choro nariai džiaugsmingai pasitiko savo mokytoją Onutę Metricks, grįžusią iš Kalifornijos. Pereitą pirmadienį, Sandaros svetainėje, buvo suruoštas baliukas, kuriame dalyvavo ir keletas pašalinių svečių. Salėje buvo nutiestas platus kaspinas su užrašu: — "Sveikiname Grįžusią Mokytoją".

Choro nariai ir svečiai buvo pavaišinti puikiais užkandžiais ir gėrimais. Choro pirmininkas p. A. Valukas priminė, jog šį pirmadienį prasidės reguliarės repeticijos ir pasiruošimai naujiems darbams.

Užuojauta

Jis: — Ar verktum, jei aš numirčiau?

Ji: — Kam gi dar klausi? Juk žinai, kad kiekvienas mažmožis mane jaudina...

Kreipkitės į patikimą ir patyrusį stogų dengėją, kuris garantuoja savo darbą.

BIRNDORF ROOFING

AND SHEET METAL WORKS

3115 S. Halsted St. Chicago, Ill.

Pašaukite del Pasitarimo

Telefonas Victory 4965

Smagi Pramoga Šį Sekmadienį

SLA. 134-tos Moterų Kuopos Piknikas

Rugsėjo 18 dieną Leppos darže, 82 ir Kean Ave., prieš Tautiškas Kapines, bus SLA. 134-tos moterų kuopos linksmas piknikas.

Visi nuoširdžiai kviečiami atsilankyti ir savo laimę ištirti, nes čia bus daug vertingų dovanų išlaimėjimui, skanių užkandžių, gėrimų ir gera šokiams muzika.

Pradžia 12 valandą, pabaiga — iki vėlumos. — **Rengėjos.**

TRUMPOS ŽINIOS

Senoviškos Kanklės

Eidami pro Stasiulio užeigą, 3267 S. Halsted St. lange pamatysite lietuviškas kankles. Jos yra atvežtos prieš karą iš Lietuvos ir padarytos Henriko Aldonio.

Kazimieras Stočkus, grįžęs iš kariuomenės, pradėjo mokintis laikrodžių taisymo. Užbaigęs tą kursą jis atidarė "dziegormeisterio" krautuvę 3302 So. Halsted St.

Gerai žinomas visuomeniniam darbe Viktoras Balanda turi ir savo "real estate" ofisą Lietuvių Auditorijoj. Jis daug darbuojasi ir "dipukų" atitraukimui į Ameriką.

Draugai, Kurių Niekas Neišskiria

Pabaigoje pereitų metų du geri draugai: Alfonsas Girskis ir Vytautas Bildušas įstojo į Dėdės Samo kariuomenę. Iki šiam laikui jie nebuvo išskirti ir kartu keliauja iš vienos stovyklos į kitą.

Kadangi pradžioje abu nemokėjo gerai kalbėti angliškai, tai pasikalbėjimai lietuviškai užmušdavo jiems nuobodumą.

Vytautas Bildušas man pasigyrė, jog įstojant jam į kariuomenę, sandariečiai buvo surengę jam baliuką išleistuvėms. Vytautas yra geras artistas ir vaidino keliuose veikaluose Chicagoje.

Nereikėjo Jam Ilgai Po Knygą Knistis

Tarnaujas kariuomenėje A. Girskis sykį paprašė manęs lietuviškų knygų. Aš padaviau jam "Sparnuota Lietuva". Jis nusijuokė ir sako: Šią knygą aš pažįstu kaip ant delno. Joje yra mano mamytės, Stasio Girėno ir mūsų bakužės paveikslas".

Mat, žuves lakūnas Stasys Girėnas buvo jo artimas giminė, nors pavardės ir skirtingos.

MARGUTIS

"DIENŽODIS" LEIDŽIAMAS NUO 11 BALADŽIO, 1932

1450 Kil. — 12 METAI

WHFC

(1450 Kil.)

Sekmadieniais — 1 val. popiet.

Darbo Dienomis — 9:00 v. v.

KETVIRTADIENIAIS NUO

7 iki 8 val. vakare

Namų Taisytojas Kontraktorius

GEO. BORCHERTAS

Pertaiso Senus ir Stato Naujus Namus. Turi Pilną Apdraudą Savininkams ir Darbininkams.

10546 S. Artesian Av.

Tel. Cedarcrest 1739

Gražiausia Užeiga Bridgeporte

TOM'S BALTIC INN

BEST LIQUORS AND COCKTAILS

THOS. ALEKSYNAS

SAVININKAS

3129 S. Halsted St.

P. CONRAD

FOTOGRAFAS

Mūsų Studija Gražiai ir Moderniškai Įrengta

414 WEST 63RD STREET

Tel. Englewood 5883-5840

Jusų Sutaupos Čia Atneša 3% Current Divident

Teikiame Paskolas Namų Finansavime, Pataisyme ar Statyme

CRANE SAVINGS & LOAN ASS'N

B. R. PIETKIEWICZ

Sekretorius ir Vedėjas

2555 W. 47th Street — Chicago, Ill.

Tel. LAfayette 3-1083

Artistai Ruošiasi Naujam Sezonui

Apie "Atžalyną" ir Jo Vedėją J. Blekaitį

Chicagoje apsistojo p. Jurgis Blekaitis, dramos režisierius. Jis gyvena 927 W. 34th Place. P-nas J. Blekaitis yra studijavęs prie žymiausių artistų ir režisierių. Daugiausiai jis dirbo su artistu p. Kačinsku, kuris šiuo metu yra Bostone.

P-nas J. Blekaitis vadovauja "Atžalyno" grupei, kuriai priklauso nemažai jaunų ir gabių vaidintojų. Toji grupė pasirodys Gelžkelių Parodoje, rugsėjo 22 dieną. Ten dalyvaus ir "Ateities" šokėjai bei skautai.

Veikalas "Dr. V. Kudirka" Studebaker Teatre

"Lietuvių Teatras" rengiasi suvaidinti gruodžio 4 dieną veikalą apie Dr. Vincą Kudirką. Vaidinimas įvyks vidurmiestyje, Studebaker teatre. Atrodo, jog tai bus pirmutinis lietuviškas veikalas suvaidintas vidurmiestyje į dvidešimts metų.

"Lietuvių Teatro" režisierius Stasys Pilka buvo nuvykęs į Tabor Farmą pas p. J. Bachuną pailsėti. Jis jau grįžo ir pasinėrė į darbą.

Paješkojimai

Prašo Atsiliepti Julės Pukinskaitės

Paieškau savo buv. mokslo kolegės Lietuvoje, Žagarės mieste **Julios Pukinskaitės,** kuri išvyko Amerikon, berods, 1926 m. ir gyveno Chicago, Illinois (smulkesnio antrašo neatsimenu).

Maloniai prašau jos pačios, ar žinančius jos dabartinį adresą, už ką būsiu labai dėkingas, pranešti man žemiau sekančiu adresu: **Liūdas Koklys,** Wyken Hostel, Belgrave Road, Coventry, England.

— Kai išgeriu puoduką kavos, tai negaliu užmigti.

— Keista. Pas mane viskas atvirkščiai.

— Kaip tai?

— Kuomet užmiegu, tai negaliu gerti kavos.

DR. E. MARKUNAS

Lietuvis Optometristas

6859 S. Western Ave.

Valandos: nuo 7 iki 9 vak. kasdien.

Trečiadienį popiet pagal susitarimą.

Ofiso telefonas: WAlbrook 6—6859

Rez. telefonas: WEntworth 6—4568

Phone Calumet 7258

DR. M. ŽILVITIS

DENTISTAS

3246 S. Halsted Street

DR. MARGERIS

3325 S. Halsted St.

Valandos: 2 iki 4 popiet ir nuo 6 iki 7 vakare.

Sekmadieniais nuo 10 iki 11 ryto

Phone YArds 7-7299

Dr. J. Gudauskas

GYDYTOJAS IR CHIRURGAS

756 W. 35th Street

Ofiso telefonas: YA rds 7-5921

Ofiso valandos: nuo1—3 ir 6:30 —

Namų telefonas: DA nube 6-1126

Jei neatsilieps šie telefonai, šaukit KEnwood 6-5107 arba VIne. 6-3900

Tel Pullman 8277

I. E. MAKARAS, M. D.

GYDYTOJAS ir CHIRURGAS

11750 PARNELL AVE.

Chicago 28, Ill.

DR. S. NAIKELIS

GYDYTOJAS ir CHIRURGAS

Rezidencija ir Ofisas

3417 S. Halsted Street

VALANDOS:

Nuo 2 iki 4 ir 7 iki 9 vak.

Nedėliomis pagal Sutartį

YARds 2246

DR. C. Z. VEZELIS

DENTISTAS

4645 So. Ashland Ave.

arti 47th Street

Valandos nuo 9 iki 2 vakare

Seredoj pagal sutartį.

Tel. VIRginia 6582

DR. S. BIEŽIS

GYDYTOJAS ir CHIRURGAS

2201 W. Cermak Rd.

Valandos: 1-3 p.p. ir 7-8 v. vak.

Šeštadieniais nuo 1 iki 3 popiet

Trečiad. ir Sekmad. ofisas yra uždarytas.

REZIDENCIJA:

3241 West 66th Place

Tel. REPublic 7868

DR. STRIKOL

GYDYTOJAS ir CHIRURGAS

Ofisas: 4645 S. Ashland Ave.

Chicago 9, Ill.

Ofiso Valandos: nuo 2—4 ir 6—8;

Ser's, Sub's ir Ned' tik pagal sutartį

Ofiso Telefonas: YARds 4787

Namų Tel. PROspect 1930

Kad neatsakys viršutiniai telefonai šauk Midway 0001.

Apdrauda—Paskolos REAL ESTATE

Norėdami apdrausti savo nuosavybes, ar gauti paskolos, ar pataisyme savo namo kreipkitės į mano ofisą.

Esu pasirengęs visiems tinkamai patarnauti

August Saldukas

4038 Archer Ave.

Phone LAFayette 6719

Phone YARds 5921

Res. Tel. KENwood [illegible]

DR. BERTASH

756 W. 35th Street

Cor. of 35th and Halsted Sts.

Ofiso valandos nuo 1-8; 6:[illegible]

20 Metų Patyrimo

VALANDOS: 6—8 val. [illegible]

Šeštadieniais visa diena

mis valandomis—paga[illegible]

Victory 1522

DR. J. KULIS

Valandos:

9 iki 12 a.m.—6 iki [illegible]

LIETUVIS GYDYTOJAS IR CHIRURGAS

3259 So. Halsted St. Chicago

Perka Ir Parduoda Įvairios Rušies Šautuvus

Naminius Ir Iš Užsienio

Taipgi šovinius — Amuniciją. Galite Gauti Visokius Prietaisus Žuvavimui ir Motorus Laivukams.

Kreipkitės į Savo Tautietį

A. L. PAULSON

GUNSMITH

2614 W. 59th Street

Phone HEmlock 4-0384

Dr. G. SERNER

LIETUVIS AKIŲ GYDYTOJAS

25 metų patyrimas

Tel. Yards 1829

Pritaiko Akinius

Kreivas Akis Ištaiso

Ofisas ir Akinių Dirbtuvė

3401 SO. HALSTED ST.

kampas 34th St.

Valandos nuo 10 iki 4, nuo 6 iki 8

Nedėlioj pagal sutartį.