SANDARA

THE LEAGUE

LITHUANIAN NEWSPAPER

SANDARA
Published by the Lithuanian National League of America
Consisting of 100 Branches Located in all Principal Cities of the United States
840 W. 33rd St., Chicago, Ill.
Phone YArds 7-4789

METAI XXXVI — PENKTADIENI, SPALIO- OCTOBER 7 D., 1949 M. — No. 40

BRUOŽAI

Rašo V. G.

MASKVA TVERIA "RYTŲ VOKIETIJĄ.

ISPANIJA — VIDURAMŽIŲ TAMSUMOJE.

LIETUVIAI PRANCŪZŲ LEGIONE.

Šiuo metu vakarų Europoje jog daugelis vokiečių iš sovietiškos zonos skubotai vežami į Karaliaučiaus, Klaipėdos ir Liepojaus sritis. Ten jie pristatomi į kariškos statybos darbus.

Jau anskčiau buvo kalbama apie tai, kad rusai apginkluoja Baltijos jūros pakrančius. Anoji žinia iš Berlyno kaip tik patvirtina pirmesnius pranešimus.

— o —

Šiuome tų vakarų Europoje įvyksta tiesiog netikėtinų dalykų. Pasak Londono savaitraščio "New Statesman and Nation", prancūzų pramonininkai ir generalinis štabas stoja už susidraugavimą su vokiečiais. Prancūzija jaučiasi nusilpusi, nubiednėjusi ir neužtektinai pajėgi eiti į varžytines su vokiečiais. Todėl jai nieko kito nelieka, kaip susitaikinti su savo "amžinu priešu" ir paliauti jį erzinus. Nėra abejonės, jog nusistatymas yra pats išmintingiausias.

— o —

Vietiniai komunistai nenori patys keliauti į tą "rojų", kurį taip atkakliai perša kitiems. Vienas komunistų lyderukų Clevelande, David Schlossber dabar yra deportuojamas į Sovietų Rusiją. Jis yra gimes Minske ir į šią šalį atvyko 1910 metais.

Dabar jis pasisamdė porą advokatų ir smarkiai ginasi nuo deportacijos. Tikrenybėje jis turėtų džiaugtis gaves progą už dyką nuvykti į palaimintą Stalino žemę.

— o —

J. V. Senatas žada baigti sesiją už trejeto savaičių. Paskiau jis išsiskirtys iki pradžios sekančių metų. Administracijos šalininkai bandys tame trumpame laike kaip nors prastumti naują D.P. bilių, kuris "užšalo" senatoriaus McCarran juridinėj komisijoj.

Tačiau neatrodo, kad į tokį trumpą laiką būtų priimtas kuris nors svarbesnių įstatymo projektų.

— o —

Kodėl Jungtinės Valstijos vengia atnaujinti pilnus diplomatinius ryšius su Ispanija ir suteikti jai paskolos? Ispanija lengvai galėtų būti įtraukta į anti-komunistinį bloką ir suteiktų Amerikai svarbių bazių.

Vienok Washingtonas šalinasi gen. Franco "karalystės". Priežastis — iš tos šalies mažai ko galima tikėtis. Ten viešpatauja ne vien diktatūra, bet ir viduramžių tamsumas ir netolerancija. Vietoj raudono, ten siaučia juodas komunizmas.

— o —

Kaikurie ekonomistai tvirtina, jog ilgai netrukus auksas paliaus buvęs svarbiausiu pamatu mūsų pinigams. Jungtinės Valstijos sudėjusios Fort Knox požemiuose 24 bilionų dolerių vertės aukso. Jeigu tas auksas vieną gražią dieną pranyktų, tai ar manote, jog mūsų pinigų vertė nukristų iki zero?

Visai ne.

Bėgyje vienų metų geras skaičius aukso kasyklų užsidarė, nes mažai yra pirkėjų tam metalui.

— o —

Lietuvos konsulas p. Petras Daužvardis, kalbėdamas Chicagoje, pareiškė, jog Sovietai išpildė tik vieną penkmečio planą, tai deportacijų į Sibirą planą. Čia jie tiksliai ir sistematiniai įvykdė tą, kas buvo užsibrėžta. Žmonių naikinimo srityje bolševikai neturi sau lygaus.

Washingtonas Susirupino Del Sovietiškojo Barbarizmo

Kokiu Budu Patirta Apie Sov. Rusijos Atominę Bombą

Sprogimas Ivykes Kaukazo Kalnuose

Visokių spėliojimų yra apie tai, kokiu būdu amerikiečiai sužinojo kad Sovietai turi atominę bomba. Radio komentatorius Drew Pearson pareiškė, jog bomba sprogusi Kaukazo kalnuose, sovietiškoj Armenijoj, ir tas įvykis buvo užrekorduotas Geigerio aparatais, kurie buvo išstatyti Turkijoj ir Persijoj.

Žinomas politinis analistas H. W. Baldwin laikraštyje New York Times pastebėjo, jog per keturius metus Jungtinės Valstijos taip toli pažengė atominio ginklo gamyboje, kad Sovietai jokiu būdu negalės prisivyti.

Bažnyčia Lenkijoje Jau Susitaikė Su Kvislingais

Dvasiškija Nesmerks Markso Ir Stalino Dogmų

Londonas. — Bažnytinė vyriausybė Lenkijoje kapituliavo. Ji pripažino teisėtu dabartinį kvislingų režimu ir pasižadėjo nesipriešinti Markso ir Stalino dogmom. Bažnytinės žemės bus išdalinamos, o kas pasiliks, tai už tą mokės taksus.

Iš kitos pusės kvislingų režimas sutiko netrukdyti pamaldoms ir mokinimui vaikų religijos. Šia sutartį Vatikanas žadėjo patvirtinti.

Aišku, tai yra žymus kvislingų laimėjimas. Bažnyčia, kaipo tokia, pasitraukia iš anti-komunistiško fronto ir oficialiai pripažista teisėta Maskvos kontroliuojama valdžią.

Komunistų 'Literaturos' Lietuvoje Neskaito

Sovietiška spauda Vilniuje paskelbė, jog bėgyje šešių mėnesių "tarybinėje" Lietuvoje išleista 435 įvairaus pavadinimo knygų. Iš paviršiaus žiūrint atrodo daug. Bet pažiūrėkime kas toliau. Tų visų knygų atspausdinta tik 33,078 kopijų. Tai yra kaip ir niekas. Bet ir ta žmonės neišpirko ir gal tebeguli bolševikų partijos sandėliuose.

Prancūzijos "Svetimšalių Legione", kuris dabar kaujasi Indo-Kinijoj prieš vietinius, yra nemažai ir lietuvių. Keletas jų parašė mums laiškų, prašydami prisiųsti laikraštį. Klimatas ten yra nepakenčiamas. Po 12 mėnesių tarnybos gaunama 16 savaičių atostogų, kurias legionieriai turi praleisti ne savo pasirinktoj vietoj, bet izoliuotoj nuo civilizuoto pasaulio stovykloje Pietų Afrikoj.

Mūsiškiai lietuviai įstojo į tą prancūzų legioną bijodami, kad jų neišvežtų į Sovietų Rusiją. Kai jie pasiliuosuos iš to legiono tai jau bus dvasiniai ir fiziniai pakrikę.

"BIRUTĖS CHORAS

Šį sekmadienį, spalio 9 dieną, Chicagos Lietuvių Auditorijoj, jis pasirodys pilnam gražume operetėje "Maluninkas ir Kaminkretys" vadovaujant J. Byanskui.

Anglai Teisia Buvusį "Ostlando" Vadą Kochą

Sovietai Bando Pasiimti Jį į Savo Nagus

Hamburgas. — Anglų karinis teismas pradėjo svarstyti Hitlelio gauleiterio Ericho Kocho byla. Tas nazis yra buvęs "Ostlando" valdytojas ir po jo priežiūra buvo Baltijos kraštai, Baltgudija, Ukraina ir užimtos Rusijos sritys. Erich Koch atsižymėjo nepaprastais žiaurumais ir už juos turės dabar atsakyti.

Tulą laiką jis slapstėsi Hamburge po kita pavarde. Bet neseniai jis buvo pažintas ir padėtas į kalėjimą. Sovietai dabar reikalauja išduoti jį į jų rankas, bet anglai su tuom nesutinka.

Namų Statyba Siekia Rekordinio Kiekio

Komercijos Departamentas praneša, kad naujos statybos pasiekė $1,902,000,000 ribą; tuo būdu rugsėjo mėnesyje statyba buvo kiek didesnė už abu praeitus mėnesius ir už statyba įvykintą rugsėjo mėn. 1948 m.

Tas padidėjimas įvyko privačių pastatų saskaitoje, ji siekia $680,000,000 sumą, tai yra $20,000,000 daugiau negu išleista rugpiūčio mėnesyje, bet 4% mažiau už tai statybai padarytas išlaidas rugsėjo mėn. 1948 metais.

Žinios Berlyne Per Telefoną

Sovietiškoje Berlyno zonoje žmonės dabar galės klausytis amerikiečių radio pranešimų per telefoną. Tai bus didelis palengvinimas tiems, kurie neturi radio aparatų arba bijosi klausyti jų.

Paėmus Miestui Valdyti Susisiekimo Priemones Viskas Pablogėjo

Nuo Spalio 10 Dienos Mokėsime Daugiau Už Važiavimą Gatvekariais

Chicagos miestas paėmęs tvarkyti gatvekarius ir aukštesnius traukinius — "L", ne tik pablogino patarnavimą, bet dvigubai iškėlė mokesnius už važiavimą. Nuo pirmadienio, spalio 10 dienos, įlipus į gatvekarį jau reikės mokėti 15 centų, vietoje neseniai buvusių 13 centų.

Miesto transportacijos komisija skundžiasi turinti į dieną $35,000 nuostolių ir jų nenumato kitaip prašalinti kaip tik pakeliant "ferus". Kol privatinės kompanijos valdė susisiekimo priemones, fėrai buvo 7 centai. Ne gana to, kompanijos mokėjo didelę nuomą miestui už naudojimą gatvių.

Patriarchas Afinagor Smerkia Komunistus

Neseniai Konstantinopolio patriarchas Afinagor ekskomunikavo iš pravoslavų bažnyčios visus tuos, kurie yra komunistų partijos nariai. Tas buvo taikoma daugiausiai Balkanų šalims.

Maskvos Politinis Biuras tuojau griebėsi savų priemonių atremti tą dekretą. Savo paklusniam "patriarchui" Aleksejui, kuris būna Maskvoje, įsakė paskelbti "ganytojišką laišką", jog tarp pravoslavų cerkvės ir komunizmo nėra jokio konflikto.

Bet šiuo metu jau visiems yra žinoma, jog maskvietis "patriarchas" yra tik paklusnus Kremliaus įrankis.

Didžiausi J. V. grūdų aruodai yra Kansas valstijoj.

Kaunas Buržuazijos Ir Proletarų Laikais

Kur Važiavo Seniau, o Kur Veža Dabar

Lietuvos kvislingų leidžiamas propagandos lapas "Tėvynėje" yra skiriamas esantiems vakarų Vokietijoje lietuviams D.P. Tame leidinyje bandoma nupasakoti kaip gražiai viskas klojasi "senojoj tėvynėj" ir kaip bolševikai puikiai šeimininkauja. Ypatingai gi išpučiamas Kauno bujojimas.

Suminėjus, jog buržuazijos laikais Lietuvos darbininkai vykdavo uždarbiauti į Latviją, Prūsiją ir Pietų Ameriką, tas Paleckio organas tęsia: "Dabar, tarybinėmis sąlygomis, tie tūkstančiai darbininkų ir jaunimo iš Lietuvos kaimo traukia į Vilnių, Kauną, Klaipėdą — ūkio, kultūros, švietimo centrus".

Taip, o iš tų centrų siunčiami tiesiai anon pusėn Volgos, į Altajaus kraštą, Kazakstaną arba Šiaurinio Vandenyno pakrančius.

Amerika Drąsiai Stoja į Ginklavimosi Kontestą

Kongresas Pasiruošęs Skirti Naujas Sumas Apsaugai

Washingtonas. — Patylomis, bet nuosekliai Jungtinės Valstijos ruošiasi neitralizuoti sovietiškos atominės bombos pavojų. Kongresas padidins vienu trečdaliu oro pajėgas. Prez. H. Trumano 15 bilionų dolerių biudžetas bus peržiūrėtas iš naujo.

Daugiau žmonių bus pašaukta ginklų gamybai. Aplink visą kontinentą bus įvesta 24 valandų radar sargyba. Įtempimui padidėjus bus priimta taikos meto mobilizacija. Amerika nebus užklupta iš pasalų.

J. V. Ambasadoriai ir Ministrai Šaukiami Londonan Svarbiems Pasitarimams

Maskvai Pasiųsta Stipri Nota; Reikalaujama Nubausti Kaltininkus

Washingtonas. — Jugtinės Amerikos Valstijos pasiuntė Sovietų Rusijai griežtą protesto notą dėl skandalingo pasielgimo su amerikonais, kurie per apsirikimą buvo perėję į Sovietų valdomą zoną Vokietijoje.

"Tą sovietų pasielgimą Jungtinės Valstijos randa skandalingu ir prieštaraujančiu elementariausiems tarptautinio bendradarbiavimo nuostatams" — sako pasiųstasis protestas.

Tuo pačiu metu Jungtinės Amerikos Valstybės, per savo Maskvoje ambasadorių Kirk, parašė Rusų Užsienio Reikalų Įstaigai kad: "Amerika laukia tų sovietų pareigūnų nubaudimo, kurie yra atsakingi už tokius veiksmus".

Amerika ypatingai pabrėžia įvykį su dviejais Amerikos universitetų studentais, kurie visai nežinodami perėjo į Rusų zaną, važiuodami dviračiais ir kurie buvo išlaikyti arešte aštuonias savaites. Taipgi buvo paminėtas ir atsitikimas su Pvt. John J. Sinkowicz, kuriam rugsėjo mėn. 16 dieną pavyko pabėgti iš vieno rusų kalėjimo Berlyne sovietų zonoje, po to, kai jis ten buvo išlaikytas dešimts mėnesių.

Nota pabrėžia, kad jis buvo laikomas necivilizuotose sąlygose ir su juo buvo elgiamasi labai brutaliai. Protestas baigiamas šiais žodžiais:

"Negali būti jokio pasiteisinimo už tokį elgesį su draugiškos tautos piliečiais, kurių vienintelis įstatymo pažeidimas yra grynai technikinio pobūdžio, ir kurių nepakaltinamumas kriminaliu atžvilgiu gali būti lengvai nustatytas.

Su lietuvių tauta sovietai elgiasi necivilizuotai ir brutaliai jau penki metai, bet, deja, dėl jos niekas jokio balso nekelia, net bijomasi tuo reikalu padaryti ir viešą pareiškimą. Protestai ir notos rusams neturi jokios reikšmės. Čia reikia efektingesnių priemonių.

Jungtinių Valstijų Atstovai Šaukiami į Londoną.

Septyni Amerikos ambasadoriai ir ministrai iš anos pusės geležinės uždangos spalio 24 dienai šaukiami į Londoną svarbiems pasitarimams. Iš Washingtono siunčiams valstijos sekretoriaus padėjėjas George W. Perkins.

Maskva Įsteigs Rytinės Vokietijos Respubliką

Berlynas. — Maskva yra pasirengusi oficialiai paskelbti rytinės vienintelė ir tikrai "nepriklausoma" Vokietijos dalis. Viena kliūtis, kuri iki šiam laikui trukdė proletariškos respublikos įsteigimą buvo sienų klausimas.

Vokiečių komunistai bijosi pasisakyti viešai už dabartinę siena su Lenkija, o be sienų negali būti ir valstybės. Prancūzų komunistų vadas Duclos bando dabar sutaikinti vokiečių ir lenkų "komarodus" ginčiuose del sienos.

Kongresas Susirupino Ką Daryti Su Deficitu

Valdžia Negali Suvesti Galų Su Galais

Washington. — Atstovų Buto "biudžeto komisija" susirūpino augančiomis valdžios skolomis. Į porą pastarųjų metų deficitas siekia dešimties bilionų dolerių. Buvo bandyta sumažinti išlaidas, bet iš to nieko neišėjo.

Kaikurie tikėjosi apkarpyti Marshallo planą ir nukirsti vakarų Europos apginklavimo išlaidas. Tas irgi nepavyko. Todel subalansavimui biudžeto beliko viena išeitis — pakelti taksus.

Amerikiečiai Bijosi Kad Socializmas Britanijoje Nevirstų Totalitarizmu

Nusavinimas Pramonės Sukelia Nerimasties J. V. Kongrese

Washington. — Pasak Overseas News Agency, vienas didžiausių keblumų, kuris sutinkamas kiekvienose ekonominėse derybose tarpe Jungtinių Valstijų ir Didžiosios Britanijos, yra darbo partijos socializavimo programa.

Amerikiečių politikai kreivai žiūri į nacionalizavimą pramonės, bankų ir kitokios privatinės nuosavybės. Jiems tas atrodo vienu žingsniu prie totalitarizmo ir komunizmo.

Didelis susirėmimas tarpe Washingtono ir Londono įvyko Vokietijos industrijos klausimu. Anglai spyrėsi už jos "nacionalizavimą", o amerikiečiai palikimą privatinėse rankose. Šiame reikale anglų darbiečiai turėjo nusileisti.

Oficiališkai, prez. Trumano administracija teisina ir užglosto anglų programą; vienok J. V. Kongrese nepasitenkinimas ta programa vis didėja. Ypatingai kuomet tenka skirti šimtus milionų dolerių parėmimui Anglijos.

SANDARA

LITHUANIAN NEWSPAPER — THE LEAGUE

LITHUANIAN WEEKLY NEWSP9PER
Published Every Friday by the
LITHUANIAN NATIONAL LEAGUE of AMERICA
General Office:
840 West 33rd St., Chicago Telephone YArds 7-4789

SUBSCRIFBTION RATES:
In The United States per year $3.00
In Canada and All Foreign Countries per year $4.00

Entered as second class metter OCTOBER 25th, 1929, at the Post Office at Chicago, Illinois, under the ACT of MARCH 3, 1879.

Sandara yra Savaitinis Laikraštis, ledžiamas kas Šeštadienis
Sandara yra Organas Amerikos Lietuvių Tautinės Sandaros.
840_ West 33rd St., Chicago, Illinois
UŽSAKYMŲ KAINA:
Suvienytose Valstijose metams $3.00
Užsienyje metams $4.00

Ir Hollywoodas Pasuka į Geresnę Pusę

Kaip žinome, Hollywoodo komunistai buvo susukę lizdą ir gudriomis priemonėmis bandydavo prastumti raudonai nudažytas filmas. Bet pastaruoju laiku ir tenai užpūtė kiti vėjai. Jau pamažu ima pasirodyti "movies", kuriuose atvaizduojama tikra bolševikų fizionomija.

Viena tokių filmų yra "Raudonasis Dunojus". Joje vaizduojamas anglų karininko prietikis Viennoje 1945-46 metais. To karininko pareigos buvo repatrijuoti tremtinius į savo kraštą. Prisilaikydamas valdžios instrukcijų, tas karininkas, pulkininko laipsnyje, Nicobar grūdo į Rusiją baltiečius ir pačius rusus. Kuomet tieji priešinosi ir maldavo kruvinom ašarom palikti vietoje, jis žiūrėjo į tremtinius ir negalėjo suprasti kodel jie taip bijosi grįžti.

Pagaliau jis įsimyli į vieną jauną artistę, kuri slapstėsi nuo išvežimo. Rusai vienok ją užtinka ir pagriebia. Patyręs apie tai, pulkininkas Nicobar skuba pagelbėti mergaitei, bet jau buvo pervėlai — mergaitė nusižudė.

Taigi, filmoje "Raudonasis Dunojus" gana aiškiai atvaizduojama kaip demokratinės šalys buvo suvedžiotos bolševikų tremtinių atžvilgiu. Tik tragiškas tremtinių pasipriešinimas atidarė akis daugeliui tokių, kaip pulkininkas Nicobar.

Lietuvių Praeities Falsifikatoriai

Dabartiniai Lietuvos viešpačiai — raudonieji maskoliai, įtempusiai naikina lietuvių praeities istorines ir kultūrines liekanas, o kur to negali padaryti, tai griebiasi falsifikavimo. Tokius rašytojus kaip Duonelaitį, Mickevičių, Žemaitę, Strazdelį ir kitus jie priskiria prie komunizmo pirmtakūnų. Pačias lietuvių kovas už laisvę bolševikai vaizduoja kaipo "liaudies" grumtynes prieš savo ponus už tai, kad tie priešinosi susidėjimui su "broliška" rusų tauta.

Panašių lietuvių istorijos ir gyvenimo falsifikatorių buvo ir praeityje. Pav. vienas kitas svetimas istorikas skleidė žinias, jog lietuviai senovėje neturėjo savo rašto ir vartojo tik slaviška abecelę, kad Didieji Lietuvos Kunigaikščiai savo rūmuose kalbėdavo ne lietuviškai ir pan.

Lenkai, pav. dar ir dabar giriasi, jog jie atnešė į Lietuvą kultūrą ir iš pusiau laukinių aukštaičių ir žemaičių padarė pusiau pakenčiamus krikščionis.

Visos tos falsifikacijos krito ant lietuvių galvos. Nuo jų mums pasisekė atsikratyti. Dabar tik paliekami dabartiniai ir žiauriausi falsifikatoriai, tai maskoliški komunistai, kurie iškoneveikia ne tik Lietuvos praeitį, bet bando sunaikinti ir pačią lietuvių tautą. Su tokiais elementais reikia kovoti kaip su kokiu maru.

Kiekvienai Šeimai Po $4,000

Finansinių klausimų žinovas, Robert P. Vanderpoel, paliesdamas prezidento Trumano planą, kuriuo norima vidutinės amerikiečių šeimos metines pajamas pakelti iki $4,000, štai ką sako:

"Tai yra puikus tikslas, bet kaip jį pasiekti? Vidutines šeimos metines pajamas galima pakelti labai lengvai iki $4,000, $5,000 ar net $10,000. Tai galima padaryti infliacijos būdu.

Mes nežinome kokios buvo metinės pajamos vidutinės vokiškos šeimos laike infliacijos, sekusios po pirmojo pasaulinio karo. Ir vargiai ar kas galėtų mums tai pasakyti, nes padėtis tada keitėsi iš dienos į dieną. Bet tuomet už vieną milioną vokiškų markių jau sunkiai buvo galima gauti duonos riekę.

Mūsų krašte prezidentas Trumanas su kaire ranka kovoja prieš infliaciją, o su dešine — remia ją. $4,000 metinės pajamos, žemesnės vertės pinigais yra visai nereikšminga kombinacija, verčiau apie tai ir visai nekalbėti. Kokiu būdu mes galime padidinti pajamas stabilizuotais doleriais?

Čia yra tik vienas kelias — reikia produkuoti daugiau gaminių. Tai mes galime atsiekti tik daugiau dirbdami, šalindami darbo proceso trukdytojus ir vietoj žmogaus darbo jėgos, naudodami daugiau mašinų.

Ar prezidentas rįžtasi mus vesti šiuo keliu? Ar norėsim mes dirbti ilgiau ir sunkiau? Ar būsime mes linkę išvengti streikus ir įvairius protestus? Ar vadovybė ir dirbantieji norės bendradarbiauti didesnei produkcijai atsiekti?

Taip, kelias yra aiškus, bet nepaprastai sunkus. O gal mes turime pasirinkti kitą kelią: mažiau darbo, daugiau pajamų; didesnių algų; didesnių kainų; streikų ir didesnės kovos kelią? Šis kelias yra lengvas, jis eina į pakalnę, o jo gale mes galime rasti visuotiną subirėjimą."

Taip atsiliepia apie šį prez. Trumano planą finansinių dalykų žinovas R. P. Vanderpoel. Tame, ką jis pasakė yra nemažai tiesos. Jungtinių Valstijų valdžia gali garantuoti metines įeigas tik savo tiesioginiams tarnautojams.

APŽVALGA

KOVOSIĄS IKI GYVOS GALVOS PRIEŠ LENKŲ UŽSIMOJIMUS

Naujas Vokietijos kancleris Adenauer pareiškė, jog jis kovos kol gyvas bus už grąžinimą Vokietijai tų žemių, kurias užgrobė lenkai. Pasak jo, Vokietija privalo atsikūrti tokiose sienose, kaip buvo prieš 1938 metus.

Pasikalbėjime su St. Mikolajczyku, kancleris Adenauer pabrėžė, jog lenkų per dideli apetitai užkerta kelią taikiam tautų sugyvenimui centralinėje Europoje.

Iš visko matyti, jog vokiečiai dabar stengiasi vaidinti tą rolę, kurią vaidino anglai per pus antro šimtmečio, tai yra palaikyti balansą tarpe dviejų stipriausių grupių. Artėjant konfliktui su Sovietų Rusija, Vokietija tampa svarbiu veiksniu. Vokiečiai tą žino ir todėl vis drąsiau ir drąsiau atstato ragus prieš lenkus.

BALF'AS TURĖS PRAPLĖSTI SAVO VEIKLĄ

Iki šiam laikui Bendras Amerikos Lietuvių Šalpos Fondas rūpinosi išimtinai tremtyje esančiais lietuviais. Bet tie D. P. pamažu išskirstomi ir jų stovyklos tuštėja. Vieni atvažiuoja į Ameriką, kiti į Australiją, treti į Pietų Ameriką ir pan. Po 1950 metų birželio mėnesio likučiai tremtinių, kurie niekur negalėjo išvažiuoti, bus pavesti kokios nors naujos tarptautinės organizacijos globai.

Nors ir tiems likučiams bus reikalinga pagelba, vienok šalpos darbas šioj srityje neis tokiu plačiu mąstu kaip iki šiam laikui. Todėl, mūsų supratimu, BALF'as turėtų įkelti koją ir į vietinių, Amerikos lietuvių, labdarybės akciją. Daugelis atvykusių į Ameriką tremtinių nesugebės del senatvės ar sveikatos aprūpinti sau ir savo šeimai pragyvenimą. Todėl nuolatinė pagelba bus reikalinga ir jiems.

KARAS GALI PRASIDĖTI BALKANUOSE

Vienas "Associated Press" redaktorių, J. M. Roberts, Jr. pranašauja, jog naujas karas gali lengvai iškilti Balkanuose. Ir štai del ko. Sovietai bando sukurti Albanijoj savo bazę. Jų laivai gabena į Albaniją ginklus ir medžiagą tvirtovių statybai. Aišku, tas viskas bus nukreipta prieš Graikiją ir Jugoslaviją.

Nujausdami pavojų, graikai jau dabar norėtų žygiuoti į Albaniją ir sutrukdyti tų bazių įrengimą. Panašiai galvoja ir marš. Tito. Delsimas, jų nuomone, padidina pavojų. Iš kitos pusės, Sovietams reikalingi visi Balkanai nes be jų sunku pasiekti Italiją, šiaurinę Afriką. Tuo būdu Balkanų pusiausalis vėl gali tapti "parako bačka".

TIK LIETUVIAI PALIKO "PROLETARAI"

Sovietų okupuotoje Lietuvoje vargdieniais proletarais ir politiniais vergais yra tiktai vietiniai gyventojai, kurie užsiliko savam krašte. Atvežtieji į Lietuvą maskoliai sudaro privilegiruotą aristokratų klasę.

Kai paprastas lietuvis darbininkas gauna 300-400 rublių į mėnesį, iš kurių negali prasimaitinti, tai atvykę "tavorščiai" nuo Volgos užima geriausius butus, geriausius darbus ir į mėnesį gauna tūkstančius rublių užmokesnio.

Gražiausi Kauno ir Vilniaus miestų kvartalai yra skirti maskoliams. Pastarieji yra taip vadinama "elite" — privilegiruota klasė. Lietuviai, ar tai dirbtuvėse ar kolchozuose yra žemiausioj kategorijoj. Carų laikais rusų valdininkai ar policininkai taip puošniai ir prabangiai negyveno kaip dabar.

Kur Ošia Baltija.

Dangaus mėlynėj debesėlių luotai,
Svajonės kyla virpančia gija
Per plačią jūrą, per kalnus snieguotus,
Aukštyn, tolyn, kur ošia Baltija.

Nunai Italijos žiedai kiti,
Nesako sielai ši šalis jau nieko,
O Lietuvos dar vartai užkelti,
Ir mūsų laivas seklumoj palieka.

Kas nuramins, kas širdį nun paguos?
Kas palydės per ilgesį ir gėlą
Ir laisvės gandą iš Tėvynės duos,

Kad ji gyvent iš naujo prisikėlė?
Ir skamba balsas iš tėvų šalies:
Mes tikime, teisybė nugalės!

— P. Babickas.

Humoras

Klaiki Vieta

Turistas, apžiūrėdamas senos pilies vidų:

— Šiuose mūruose greičiausiai klajoja dvasios tų, kurie nerado vietos danguje.

— Taip, čia yra dvasių, bet jos priklauso tiems turistams, kurie būna šykštūs — atsakė palydovas.

Pavyzdingas Mokinys

— Neįtikėsi tamsta kaip gerai mokinasi mūsų mažasis. Kaziuk, pasakyk ponui kiek bus trys ir trys.

— Tai bus penki — atsako Kaziukas.

— Matai tamsta — atsiliepia motina su pasididžiavimu — trūksta tik vieno.

— Ponas viršininke, paliuosuokite mane šiai dienai. Popiet laidoju uošvienę.

— Sutinku ir linkiu linksmai praleisti laiką.

PER MANO KOŠTUVĄ

Viešoje paskaitoje, vienas profesorius aiškina: "Žmogaus protas pradeda veikti nuo jo užgimimo dienos ir nepaliauja veikęs iki tas žmogus neatsistoja prieš publiką kalbėti.

Neseniai buvo pranešta, jog ukrainiečiai unijatai pradėjo statyti Washingtone, D. C. savo seminariją, bažnyčią ir religinio auklėjimo centrą. Visas tas projektas kainuos apie pusę miliono dolerių.

Mūsiškiai tikintieji panašias statybas atlieka tiktai Romoje.

Dėka naujam išradimui — "darmifon" galėsime daug ko išmokti ir miegodami. Pirm užmigimo, prie ausų prikabinamas klausymo aparatas, kuris šnabžda į ausį ištisą naktį. Gali tai būti kalbos pamokos, atpasakojimai vėliausių įvykių, patarimai ką ir kaip virti ir kitokie dalykai.

Atsikėlę anksti rytą visą tai lengvai atsiminsim.

Dabar tik reikėtų išrasti aparatas, kuris pagelbėtų užmiršti kaikuriuos nesmagius dalykus.

Valdiškose sferose Washingtone yra įsivyravusi nuomonė, jog dabar, kai Stalinas turi atominę bombą, karo pavojus gerokai sumažėjęs.

Aišku kaip diena! Bolševikai ieškojo tos bombos ir ją pasigamino tiktai tam, kad komisarų vaikai galėtų "pasibovyti" su ja ant smėlio vasaros metu.

Aš nors nesu kalbų žinovas, bet kaikurie mūsų moderniški išsireiškimai man nelabai patinka. Aną kartą užtinku dailiojoj literatūroj tokius pasakymus: "Pasiimk pinigų paršui", arba "Pasisiūdinau Šventam Jonui sijoną."

Mintis man nelabai aiški; paršui pinigų nereikia, o Šv. Jonas sijono greičiausiai nedėvi.

South Bostono "Darbininke" aną dieną buvo parašyta: "Rožančius — mūsų pergalės užtikrintojas".

Nudžiugau perskaitęs tą žinią, nes dabar, po šio išradimo, nebereikės gaminti sunkiųjų ginklų ir bomberių, kurie brangiai kainuoja ir ne lengvai gaminami.

Civilizacija mažai kur pagelbsti paprasto žmogaus gyvenime. Paimkime statybą. Ji taip ištobulėjo, kad žmogus nebegali pasistatyti namuko. Tuo tarpu mūsų tėvai iš tėvų — tėvai niekad savam gyvenime neieškojo pas kitus butų ar prieglaudos, nebent ištikus gaisrui. Jie lengvai pasistatydavo ne tik grįčią, bet daržinę, klojimą ir net nuosavą pirtį.

Vienas komentatorius taip aiškina dabartinę Jungtinių Valstijų politiką vakarų Europoje: "Mes taip gerai ją atstatysim ir viskuom aprūpinsim, kad Stalinui apsimokėtų perkelti geležinę uždangą iki pat Atlanto pakrančių."

Yra buvę praeityje ir gudrių pranašų. Šventose būdistų knygose, pasak mokslininko Lemonnier, yra užrašyta:

"Praeis devyni šimtmečiai nuo užgimimo Didžiojo mongolo — tai yra Čingis Chano, kuris gimė 1154 metais — ir visa žemė vėl bus supurtinta, o paskiau aziatai užvaldys ir kitas žemes".

Taip, mongoliški komunistai jau užvaldė daugelį svetimų kraštų!

Mūsų valstijos departamento viršininkams žadama padvigubinti algas.

Tai, žinoma, daroma ne už jų nuopelnus, bet del įsivyravusios brangenybės. — Eolas.

ATVYKĘ Į VENEZUELĄ LIETUVIAI D. P. GREITAI IR GERAI ĮSIKURIA

Klimatas ir Papročiai. Lietuviai Statosi Namus. Steigia Dirbtuves. Vystosi Lietuviška Veikla

Turbūt pasaulyje nėra tokio krašto, kur negyventų bent vienas lietuvis. Paskutinio karo tremtiniai, — nesulaukdami, kada Raudonoji meška išsikraustys iš jų gimtojo krašto, — išsiblaškė po visus "svieto" kampus, kad tik nepasiektų tiek žmonių prarijęs tas baisusis žvėris.

Kai tremtiniai iš Vokietijos važiavo į karštąją Venezuelą, tai visi sakė — jog tie žmonės yra žuvę. Net buvo rengiamos paskaitos ir įrodinėjama, kad šis kraštas emigracijai netinkamas. Bet iš tikrųjų pasirodo, kad tie paskaitininkai be reikalo burną aušino. Iš Venezueloje įsikūrusių tremtinių gaunamos gana geros žinios.

Inžinierius V. V. iš Venezuelos rašo: "Kaip žinote, pas mus yra nuolat šilta, saulėta. Čia jokie rudens ar žiemos rūpesčiai galvos nekvaršina. Pas mus žiemos metu būna net šilčiau negu paprastai. Jokios darbo bei buto sutartys mūsų nevaržo.

Čia gali gyventi kaip tik nori ir kur tik nori. Išgėręs gali net gatvėje miegoti, jeigu tai netrukdo auto susisiekimui. Bet pasirodęs gatvėje su trumpom kelnėm, tuoj būsi areštuotas kaipo nusižengęs viešam padorumui. Žmonas gali turėti bent kelias, jeigu tik esi pajėgus suteikti joms džiaugsmo. Kaip matote, kiekviename krašte vis kitokie papročiai.

O del darbo, gali dirbti kur tik nori ir ką sugebi. Čia diplomų niekas nereikalauja. Svarbu sugebėjimas, nesugebėsi — atleis.

Aš dirbu USA firmos tekstilės fabrike, dažymo skyriuje, kaip pamainos vedėjas. Gaunu mėnesinę algą 900 bolivarų. Esu patenkintas. Paprastas darbininkas uždirba apie 200 bolivarų per mėnesį. Kitame krašte kažin ar būčiau taip greit to pasiekęs, nes pačioje USA ir Kanadoje, nors ir geri specialistai, dirba darbininko darbą.

Čia anksčiau atvykęs inž. K. kitame fabrike jau dirba kaip fabriko direktorius ir gauna 1,400 bolivarų mėnesiui. Bendrai, turint kokią specialybę Venezueloje galima įsikūrti neblogai. Daugelis iš lietuvių perkasi sklypus ir statosi namus, kiti verčiasi prekyba arba steigia įvairias dirbtuves. Turime įsteigę Venezuelos Lietuvių Sąjungą, kurios skyriai veikia visuose didesniuose miestuose."

Labai džiugu, kad lietuviai nors ir svetimuose kraštuose "nesnaudžia" — organizuojasi ir savo darbštumu bei sugebėjimais iš naujo kuria savo gyvenimą.

— Juozas Grola.

Ukrainiečių Protesto Demonstracija Miunchene

Du šimtai ukrainiečių tremtinių buvo suruošę protesto demonstraciją prie kalėjimo Miunchene. Jie pareikalavo neišduoti Lenkijai dviejų ukrainiečių: R. Switenko ir jo sūnaus Vladimiro. Pastaricji yra įskųsti žiauriame pasielgime su Lenkijos žmonėmis vokiečių okupacijos metu.

Demonstracijai užsibaigus, amerikiečių karo vadovybė nusprendė atidėti 24 val. jų išdavimą.

AUDITORIUM RESTAURANT
3131 S. Halsted St.

LIETUVIŠKI ir AMERIKONIŠKI VALGIAI SU GERIAUSIU SKONIU.
MANDAGUS PATARNAVIMAS.

Ar Parduotumet Jį?
Kiek Jis Butų Vertas?

Nei už milioną neparduotumem, tėvai sako, vienok daugelis jų užmiršta parūpinti bent keletą dolerių vaikų ateičiai. Kūdikis niekad nėra permažas kad pradėti del jo taupymą. Užtikrink jam progas ateičiai apdrausta taupumo sąskaita, kuri auga drauge su juom!

FEDERAL SAVINGS AND LOAN INSURANCE CORPORATION — INSURED

District Savings AND LOAN ASSOCIATION
3236 SOUTH HALSTED STREET • CHICAGO 8 •
JOSEPH M. MOZERIS, Secretary

Naujas Telefonas: CAlumet 5-4118

Apie Ivairius Dalykus

Amerikos Gyventojų Sudėtingumas

Amerikiečiai, pagal kilmės, pasidalina į įvairias grupes. Čia yra 60 milionų anglo saksų, 15 milionų vokiečių, 10 mil. airių, 5 milionai italų, 9 milionai slavų, 4 milionai skandinavų, 2 mil. prancūzų, 13 mil. juodukų, vienas milionas lietuvių.

Gyventojų sąstatas yra margas ir tikybiniu atžvilgiu. Įvairios protestantų sektos turi apie 45 milionus pasekėjų. Romos katalikai turi 22 milionu, pravoslavai 1 miliona. Nepaisant i tokius įvairumus, tie žmonės moka tarpusavyje sugyventi ir būti savo šalies patriotais.

Bombarduoja Vokietiją Saldainiais

Skraidydami virš Vokietijos miestu, amerikiečių orlaiviai turi jau kitokią misija. Šį kartą jie mėto iš viršaus saldainių pakiukus, pririštus prie mažų parašiutuku. Tai yra dovana vokiečiu vaikams.

Politiškai Galvojant

Laikraštyje, kuris leidžiamas J. V. marinams, tilpo tokia pastaba apie moteris: Nuo tų, kurias lengva yra užkariauti, bet sunkiausia išsilaisvinti."

Ir Sovietiškam "Krokodilui" Ne Lengvos Dienos

Maskvoje išeinantis "Literatūros Laikraštis" ėmė smarkiai kritikuoti sovietinį jumoro žurnalą "Krokodil" už tai, kad tas permažai vaizduoja bolševikų pramonės ir ūkio laimėjimus, o perdaug palinko į buržuazinį juokavimą.

Prieš metus laiko buvo prašalintas "Krokodilo" redaktorius Ryklin. Pastarąsis neužtektinai smerkęs vakarų kultūros anti-proletariškus reiškinius.

Panaikino Nuosprendį Po 92 Metų

Neseniai apeliacinis teismas Prancūzijoj panaikino vieną nuosprendį, padarytą 1857 metais. Tuo laiku pagarsėjęs poetas Karolis Baudelaire buvo nubaustas 300 frankų už atspausdinima veikalo "Fleurs du Mal" (Blogybės Gėlė).

Šis kūrinys buvo pripažintas nemoraliu ir doros įžeidimu. Tačiau Prancūzų Literatūros Akademija stojo ginti poeto šlovę ir po ilgų metų laimėjo. Nuo poeto K. Baudelaire buvo nuimta toji dėmė.

Tikrai Buvo Geri Stogo Dengėjai

Toledo, Ohio. — Darbininkai, kurie dengė Patsy Woodruff stogą tiek buvo sąžiningi, kad jie "uždengė" ir kamino viršų. Kai šemininkė užkūrė krosnį, tai dūmai grįžo atgal ir aptemdė kambarius. Pašauktieji ugniagesiai patarė jai išvesti naują kaminą.

Planetai Buvo Mestas Prakeikimas

Apie vidurį 15-to šimtmečio (1456 metais) Europoje buvo pasirodžiusi Haley kometa. Žmonės išsigando, manydami, jog atneša didelę nelaimę. Popiežius Kaliks III išleido specialę bulą, kurioje toji kometa buvo prakeikta ir iš jos išvyta piktos dvasios.

BUKIME VISI AMERIKOS LIETUVIŲ KONGRESO DARBŲ REMĖJTIS

Jei Negalite Dalyvauti — Prisiųskite Aukų

Netrukus New Yorke susirenka Amerikos Lietuvių Kongresas. Tai bus didžiausias Amerikos lietuvių išeivijos jėgų sutelkimas vienam bendram rei kalui — Lietuvių Tautos gyvybei ir Lietuvos Valstybės Nepriklausomybei. Svarbu yra, kad šis Kongresas būtų tikrai gausus savo delegatais ir našus savo darbais.

Ne mažiau yra svarbu, kad būtų ALT šiemet paskelbtas Lietuvos Gelbėjimo $100,000 vajus sėkmingai baigtas. Nemaža išlaidų pareikalaus pats Kongreso surengimas, dar daugiau jų reikia tolimesniems Lietuvos laisvinimo ir lietuvybės stiprinimo šiame krašte reikalams.

Ne visi galėsime dalyvauti šiame istorinės reikšmės Kongrese, kurio darbai bus vėliau aprašyti atskirų leidinių, bet visi galime šia proga jį materialiai paremti. Kiekvienas, paaukojęs $25.00, bus laikomas šio Kongreso garbės rėmėjas. Nėra tai palyginti didelė suma, o bus didelė paspirtis tolimesniam Amerikos Lietuvių Tarybos darbui. Tad būkime visi Kongreso garbės rėmėjai!

Užsisakykime Laiku Kambarį Amerikos Lietuvių Kongresui

ALT Sekretoriatas, 1739 So. Halsted St., Chicago 8; tel.: CAnal 6-8500, ext. 14, yra gavęs Hotel New Yorker, kurio patalpose įvyks Vis. Amerikos Lietuvių Kongresas, specialios formos atvirukus su kainų nurodymu užsisakyti pageidaujamą patalpą nakvynei. Visi, kas norėtų iš anksto sau kambarį užsisakyti, prašome pasinaudoti šiais atvirukais, kuriuos mes mielai kiekvienam, raštu ar telefonu užsakius, pasiųsime.

Am. Liet. Taryba.

Grybaudamas Užtiko Nemalonų Reginį

Minersville, Pa. — vienas mūsų tautietis S. Balnanosis išėjęs anksti rytą grybauti, pastebėjo pasikorusį žmogų. Pašaukus policiją sužinota, jog tai buvo Mike Dombroski, 56 metų. Priežastis saužudystės nenustatyta. Jo namuose rasta keli tūkstančiai dolerių.

Kitas šio miestuko pilietis, Inik Rokuš, lenkų tautybės, buvo pasistatęs su savo broliu viešbutį už $85,000, bet vėliau nusprendė užbaigti gyvenimą nusišaunant.

— A. J. Banišauskas.

Varnas varnui akies nekirs.

Racine, Wis.

Tėvynės Mylėtojų Draugijos Veikla

Buvo suruoštas rugsėjo 25 d. piknikas Pierce Woods. Išpildyta sekanti programa: Šokėjų grupė atliko du tautinius šokius "Šuštą" ir "Kalvelį". Jonas Genys deklamavo "Mažoji Žemė".

Tautiniais motyvais akordionu grojo Bronius Statkus; dvi dainas padainavo Ona Danusevičienė su dukrelėmis Birute ir Irena. "Puošnūs Rūbai" suvaidino Milda Kasparaitytė ir Vilija Vilipaitė. Pranešėja buvo Birutė Danusevičiutė.

Užsibaigus programai tęsėsi šokiai ir linksmos dainos iki vėlumos. Publikos susirinko pažymėtinai skaitlingai ir programa buvo labai patenkinti. Piknikas baigtas prie sukūrto laužo. Jaunimas ratu sustojęs aplinkui ugnį įspūdingai dainavo.

Rengėjai džiaugiasi pikniko pasisekimu. Atvažiavo ir gerieji mūsų kaimynai iš So. Milwaukee Mitkai, Pukis, Šumskis ir Kalvinai; iš Milwaukee pp. Baukai, S. Milančius su būriu draugų ir V. Stakas. Daug iš Kenosha; J. Mačius ir Albertas Mateika iš Waukegano. Rengėjai ištaria širdingą padėką skaitlingai publikai ir ypatingai jaunimui už išpildymą programo.

—:—

Spalio 1 d. vakare po adresu 1827 Linden Ave. TMD 121 kuopa laikė susirinkimą. Prisirašė 13 narių. Nutarta ruošti Dr. Vinco Kudirkos 50 metų mirties atžymėjimo sukaktis ir steigti Lietuvių Kalbos mokyklėlę. Šokėjų grupė, kuriai vadovauja Stasys Budrevičius, Birutė Danius ir Danutė Vilipaitė pradės ruoštis veikalo suvaidinimui.

Džiugu kad tėvynainiai taip gyvai veikia stiprindami lietuvybę ir tėvynės meilę. Visą tą gyvumą sudaro iš Europos atvykę dipukai. Garbė jums už tokį kilnų kultūrinį darbavimasį. — **M. Kasparaitis.**

Žvirbliai buvo atvežti iš Europos į Ameriką 1850 metais ir čia jie greitai išsiplatino.

Iš So Bostono

ALT. Sandaros 7-tos Kuopos Narių Žiniai

ALT. Sandaros 7-tos kuopos mėnesinis susirinkimas įvyks spalio (October) 16 dieną, 1949 m., 2 val. po pietų, Sandaros Svetainėje.

Šiuomi turiu garbės prašyti Sandaros 7-tos kp. narių dalyvauti šiame susirinkime, nes turime daug svarbių reikalų aptarti, būtent: Turkių laimėjimo Thanksgiving Day, rinkimas delegatų į Amerikos Lietuvių Tarybos Kongresą, kuris įvyks New Yorke lapkričio pradžioje. Taipgi rinksime delegatus į Sandaros 1-mo apskrities suvažiavimą. Kadangi Sandarai sukanka 35 metai nuo jos įsikūrimo, tai rengiamasi išleisti padidintą Sandaros laidą. Čia reikės ir mums prisidėti. Be to, bus daug ir kitų svarbių reikalų apkalbėjimui.

Dar kartą prašau narių dalyvauti šiame susirinkime ir užsimokėti duokles; atvirutės nebus siunčiamos.

— J. Arlauskas, fin. sekr.

Tokių Stipruolių Mažai Pasitaiko

Paryžius. — Prancūzas Andre de Gall įrodė ką jis gali padaryti su savo dantimis. Netoli St. Malo miestelio jis dantimis traukė didoką plūgą, išardamas tuo būdu 18 yardų ilgumo vagą.

Mass. Sandariečių Suvažiavimas

ALT. Sandaros 1-mo apskričio metinis kuopų atstovų suvažiavimas įvyks Sekmadienį, Spalių 23 dieną, 1949 metais, Lietuvių Salėje, 25 Camden St., West Lynn, Mass., 1 val. po pietų.

Visos Sandaros kuopos yra kviečiamos skaitlingai dalyvauti šiame mūsų visų svarbiame suvažiavime, išrenkant ir pasiunčiant kuo skaitlingesnį skaičių atstovų. Taipgi yra pageidaujama, kad atstovai atsivežtų nuo kuopų naudingų įnešimų ir sumanymų del gerovės apskričio ir mūsų visos organizacijos.

Po suvažiavimui įvyks vakarienė apie 6 val. vakare. Visi ruoškitės dalyvauti, kur Lynn'o sandarietės žada visus linksmai priimti ir skaniai pavaišinti.

J. Arlauskas — pirm.
K. Mereškevičius — sekr.

Wilkes Barre, Pa. Rengia Koncertą Stasiui Baranauskui

Neseniai atvykęs iš D.P. stovyklų, Lietuvos operos solistas Stasys Baranauskas turės koncertą spalio 12 d. Wilkes Barre, Pa., Coughlin High School Auditorijoj. Pradžia 8 val. vakare.

Rengimo komisijon įeina: Jonas Januška, Mikas Kupris, pnia Frank Butkovski, Dr. A. J. Valibus, Juozas Maceina, adv. J. R. Virbalis ir Adomas Miauskas.

V. Kurtinaičio Mirtis Anglių Kasykloje Sukėlė Teisme Bylą

Užveizda Nuteistas 30 Dienų Kalėjimo

Wilkes Barre, Pa. — Vilimas Kurtinaitis, 27 metų, buvo mirtinai sužeistas, kai iškastas anglies urvas užgriuvo iš viršaus. Kasyklų inspektorius David Coslett nustatė, jog toji kasykla nebuvo saugiai operuojama. Pasislinkus į priekį dvyliką pėdų jokie mediniai ramsčiai nebuvo padėti, nors įstatymai reikalauja tokios atramos kas keturios pėdos.

Exeter kasyklos užveizda Lou is Vancheri, 60 metų, kurio priežiūroje dirbo V. Kurtinaitis, buvo patrauktas atsakomybėn ir už prasilenkimą su saugumo patvarkymais nubaustas 30 dienų kalėjimo ir $100 pabaudos. Tai pirma tokios rūšies bausmė visoj Pennsylvanijos valstijoj.

Baltstogės Miestas Dar Vis Guli Griuvėsiuose

Senovės jotvingių sodyba, o vėliau išaugusi į didoką miestą — Baltstogė šiandiena priklauso Lenkijai. Didesnė to miesto dalis, veik 80 nuoš. buvo išgriauta karo metu ir iki šiam laikui neatstatyta. Dirbtuvės neveikia, o gatvės atrodo apmirusios. Balstogė yra visai arti Sovietų sienos.

LIETUVIŠKA UŽEIGA
SO. BOSTONE
CLEM'S TAVERN
K. Sabeiskas, Sav.
117-121 A. STREET
So. Boston, Mass.

Jei Norite Pirkti Arba Parduot Namą – Farmą
Ir Kitokiais Real Estate
Reikalais Kreipkitės
Į Savo Tautietį
GEORGE WASLO
911 West 59th Street
Tel. WEntworth 6-4837
CHICAGO, ILL.

• MUSŲ NAUJAUSIAS PRODUKTAS •
Skani Lietuvos Kaimo
RUPI RUGINĖ DUONA
IŠVEŽIOJAME CHICAGOJE IR PRIEMIESČIUOSE.
Siunčiame į visus miestus Amerikoje Paštu.
Siuntinius gausite per vieną dieną.
SKAMBINKIT Tel. FRontier 6-4622 Arba RAŠYKITE:
PIVARONAS BAKERIES
4622 So. Marshfield Ave. – Chicago 9, Ill.

SMAGI, JAUKI IR MALONI UŽEIGA
SILVER CAFE
S. ZAVADSKAS, Sav.
Čia Galite Gauti Geriausius Gėrimus ir Kartu Laiką
Linksmai Praleisti.
KVIEČIAMI VISI LIETUVIAI ATSILANKYTI!
SILVER CAFE
324 Broadway So. Boston, Mass.

LINKSMIAUSIA UŽEIGA BOSTONE, TAI YRA
SOUTH BOSTON CAFE
V. BALIUKONIS, Sav.
Šioje Puošnioje ir Didelėje Įstaigoje Galite Pasirinkti
Geriausių Gėrimų ir Linksmai Laiką Praleisti.
SOUTH BOSTON CAFE
260 Broadway So. Boston, Mass.

Telefone SOU, 3141
BORIS BEVERAGE CO
JUOZAS ARLAUSKAS, SAVININKAS
PRISTATOM TONIKĄ ir VISOKIOS RŪŠIES ALŲ BALIAMS, VESTUVĖMS ir VISOKIOMS KITOMS PRAMOGOMS Į NAMUS IR Į SALES.
VISAIS REIKALAIS KREIPKITĖS PRIE
BORIS BEVERAGE CO.
220 E Street So. Boston, Mass.

švarus ...Nėra nešvarumų... nėra suodžių... nėra apdegimų... automatinis elektros vandens šildytuvas yra švarus kaip šviesos lemputė... iš vidaus ir iš oro. Prie automatinio elektrikinio šaldytuvo nieko nėra kas padarytų nešvarumų.

patogus ...Karštas vanduo kada tik norite! Nebėra jokio laukimo šaltam vandeniui nuleisti... nebėra šilto vandens eikvojimo vandentekyje, kad gauti šaltą vandenį! Kada jūs turite elektrikinį vandens šildytuvą, jūs galite jį įrengti taip pat arti prie virtuvės ar vonios kambario, kaip tai panorėsite. Nebereikalinga čia ir išorinio vamzdžio sujungimo... Jūs galite įmontuoti elektrikinį vandens šildytuvą betkur!

be rupesčio ...Tuomet, kai jūsų elektrinis vandens šildytuvas jau yra įrengtas, jūs galite apie jį užmiršti. Jūs turėsite karštą vandenį per visą parą, visai neprieinant prie šidytuvo. Automatinis elektros šildytuvas yra taip pastatytas, kad teiktų Tamstoms metais patenkinamą funkcijonavimą.

reikšmingas ...Vienas tikriausių ir moderniausių autotomatiniai vandeniui šildyti yra elektrinis būdas! Kol tamsta miegate, modernus elektros vandens šildytuvas sušildo vandenį panaudodamas labai mažą elektros energijos kiekį, specialiai tam tikslui nustatytą. Be to, pilnai izoliuotas tankas laiko vandenį karštą tol, kol tai jums reikalinga. Jeigu jums reikėtų daugiau karšto vandens negu paprastai, šildytuvas automatiškai įsijungs kiekvienu laiku. Moderni inžinerija vandens šildytuve užtikrina tamstai reikšmingą patarnavimą ir ligesnį amžių.

Ask About Liberal Installation Allowance

See them at your **DEALER'S** *or our nearest store*

COMMONWEALTH EDISON COMPANY

Ši Operetė Bus Suvaidinta Sekmad., Spalio-Oct. 9 d., Chicagos Liet. Auditorijoj Pradžia 5 val. popiet

"BIRUTĖS" CHORAS VADOVAUJANT J. BYANSKUI SULOŠ

"Maluninkas Ir Kaminkretys"

LINKSMA DVIEJŲ VEIKSMŲ VLADO PAULAUSKO OPERETĖ

Dainuos "Birutės" Choras; Solistė Emily Toranda Ir Kiti. Po Koncerto – Šokiai. Visi Kviečiami Atsilankyti

BIRUTĖ ATIDARO ŽIEMINĮ SEZONĄ LINKSMA OPERETE IR KONCERTU

P-LĖ EMILY TARANDA

Birutietė, žymi solistė — ją išgirsite Birutės rengiamam koncerte, sekmadienyje, Lietuvių Auditorijoj.

"Birutė" Rengia Operetę "Kaminkrėtis ir Maluninkas"

Šių metų Spalio mėn. 9-tą diena, Birutė rengia operetę "Kaminkrėtis ir Maluninkas", kurioje dalyvaus žymūs, tarpe mūsų jau žinomi solistai, kurie yra labai gerai paruošti p. J. Byansko, "Birutės" choro vedėjo.

Maluninko rolę turės Juozas Brazys, mums jau gerai žinomas, kaipo kunigaikštis iš "Gr. Luxemburgo". Maluninkas turi dukterį Teklytę, kuria bus puiki blondinė su lakštingalos balsu — Helen Vespenderaitė, jos tarnaitė, Petronėlė — Aldona Gulbin, Barbora — Anna Budrick.

P-LĖ ALDONA GULBIN
Petronėlės Rolėje

Kaminakrėčiu bus Kazys Vešiota, kuris turi sūnų Praną, tai puikus tenoras, taip pat iš "Grafo Luxemburgo" — Jurgis Endriukaitis. Jo draugas Sabukas — Vytautas Gorinas, kuris atliko labai gerai savo rolę "Gr. Luxemburge".

Ir pilnas choras užpildys linksmomis operetės dainomis.

Operetę režisuoja p. Genovaitė Giedraitis. Po operetės bus koncertas, kurio dalį užpildys choras, solistai ir jaunutė šokėja — Genovaitė Giedraitytė ir solistė Emily Taranda.

Kviečiame visus atsilankyti ir įvertinti "Birutės" meniską darbą.

O po programos linksma muzika pajudinsim mūsų kaulelius ir sušoksime taip kaip niekad nesame šokę.

JURGIS ENDRIUKAITIS

Dalyvauja operetėje "Mulunininkas ir Kaminkretys" šį sekmadienį, Chicagos Lietuvių Auditorijoj Birutės parengime.

Ši meninė pramoga įvyksta sekmadienyje, Spalio 9 dieną, Lietuvių Auditorijoj, 3133 So. Halsted St. Pradžia 5 valandą popiet. — **Matt. B.**

NEW HAVEN CONN.

ALT. Sandaros Antro Apskr. Konferencija Spalio 16-tą

ALT. Sandaros 2-ro apkričio, Connecticut valstijoj metinė konferencija įvyks sekmadienį, spalio (Oct.) 16 dieną, 1949 m., Lietuvių Svetainėje, 243 Front St., New Haven, Conn.

Sesijos prasidės 1-ma val. po pietų, todel kuopų delegatai ir svečiai malonėkite pribūti laiku. Yra daug svarbių reikalų apsvarstymui.

Pikniko rengimo komisija paties savo raporta ir bus valdybos rinkimas ateinantiems metams. Todėl visi malonėkite skaitlingai dalyvauti; taip pat yra kviečiami ir mūsų svečiai, atvykę iš užjūrio.

— **Agnes Pilvelis, Sekr.**

Pirmuosius tikrus akinius pasigamino prancūzas de Spine 1820 metais.

Melskit į Staliną

Stalinas Turi Bombą

Skilo, plyšo, sutratėjo,
Kremliaus bomba subyrėjo.
Iš dirbtuvės visi spruko,
Nes ten atomai pratrūko.

Visas svietas tuoj sujudo,
Kas miegojo, atsibudo.
Prikabinta prie nagaikos —
Tokia bomba tai ne baikos.

Kaip man sakė dėdė Krukas,
Tai Stalino naujas triukas.
Bomba sprogo, išgaravo,
Kad parodyt galią savo.

Stalins daugel triksų moka,
Patol groja, kol kas šoka.
Baubų baubai ir baubeliai,
Kasdieniniai jo darbeliai.

Kaip tik bomba ten ištiško,
Zuikiai bėga šalia miško.
Turbūt "strielčius" nebetoli,
Nešk kudašių, mielas broli.

Radijušai tuoj suriko,
Lyg pasaulis jau sukriko.
Bomba, bomba trupa, trūksta,
Visam Kremliuj dūmai rūksta.

Kai Višinskio jie paklausė,
Tai jis staiga pasišiaušė,
Girdi, nieko negirdėjęs,
Nei tos bombos neregėjęs.

O mūsiškių vabalynas
Sujudėjo, kaip skrzdynas.
Bėga, slepias, kaip padūkę,
Lyg būt galvos jiems nutrūkę.

Kur kris bomba? Jie nežino.
Gal ant Brooklyno kaimyno?
Gal ant Olstryčio nukristi,
Į jų rūsį įsiristi.

Melskit gerąjį Staliną
Saugot jūsų vabalyną.
Jis paženklins jūsų vietą
Ir nekris ten bomba kieta.

— **Perkūnas.**

Amerikiečių Viešo Opinija

Kas Beliko Iš Garsiojo Atlanto Pakto

Henry Chamberlain, rašydamas "New Leader" savaitrašty, taip atsiliepia:

"... The Soviet Union joined the League of Nations in 1934. It was expelled from that body in 1939 for unprovoked and unjustified aggression against Finland. An elementary condition of admitting the Soviet Union to membership in the U. N. should have been renunciation of all the suoils acquired by the infamous Stalin-Hitler deal of August, 1939. But the Soviet Union was allowed to keep its spoils — Eastern Poland, Latvia, Lithuania, Estonia, Bessarabia, Northern Bukovina, parts of Finland — and the same time to enter the community of 'Peace-loving' nations.

"The result has been exactly what any reasonable person would have anticipated. The Soviet Union, far from being sated, has been reaching out for more and more political territorial gains in all parts of the world. The Atlantic Pact and the measures of concerted self-defense which preceded it were acts not of aggression, but of elementary self-defense on the part of the western world and its natural leader, the United States..."

Naujos Gvinejos saloje suimta du japonų karėliviai, kurie iki šiam laikui nebuvo sudėję ginklo.

Mykolas Sleževičius – Kaip Patriotas Ir Kovotojas Už Lietuvos Išlaisvinimą

Jis Sulošė Svarbią Rolę Lietuvos Prisikėlime Ir Vėliau

1949 m. spalių mėn. 11 d. sueina lygiai dešimts metų kai mirė didelis lietuvių tautos vyras, gilios atminties Mykolas Sleževičius. Pravartu šia proga keletu sausų žodžių prisiminti šio visumenininko asmenį.

M. Sleževičius gimė 1882 m. vasario 21 d. Dremlių viensėdyje, Viduklės valsč., Raseinių aspkr. Mokėsi Mintaujos klasikinėje gimnazijoje ir aukštuosius mokslus išėjo Odesos universitete.

Bestudentaudamas dirbo lietuvių tautinį darbą. 1905 metais rusų revoliucijos įkarštyje su ginklu rankose kovojo Odesos mieste, begindamas rusų juodašimčių persekiojamus žydus.

M. Sleževičius sugrįžo 1907 m. į Vilnių ir tuoj pasinėrė visuomeniniame darbe. Redagavo "Lietuvos Ūkininką" ir "Lietuvos Žinias". 1909-10 m. buvo sekretorium Lietuvos Demokratų Partijos frakcijai Rusų Dumoje — cariniame parlamente.

Lietuvių buvo statomas kandidatu į ketvirtąją Dūmą, bet kaip "neištikimas" negavo teisės būti kandidatu ir net balsuoti. Ilgus metus buvo Lietuvos Demokratų Partijos, Liet. Socialistų Liaudininkų partijų Centro Komiteto nariu ir pirmininku. 1914-1915 metais vedė derybas Rygoje ir Varšuvoje su latvių ir lenkų liberaliniais sluoksniais kovos prieš caro valdžią ir pavergtų tautų išlaisvinimo reikalais.

Pirmojo pasaulinio karo metu pasitraukė į Rusiją ir čia daug dirbo to meto tremtinių labui, eidamas Lietuvių draugijos nukentėjusiems dėl karo šelpti ypatingojo įgaliotinio pareigas. Aktingai dalyvavo pirmoje Lietuvių Taryboje Petrapilyje, Rusijos Lietuvių Seime, Petrapily, kur griežtai pasireiškė už Lietuvos nepriklausomybę. 1917 m. pabaigoje buvo išrinktas Vyriausios Lietuvių Tarybos Rusijoje vice-pirmininku ir nuo 1918 m. — pirmininku.

1918 m. M. Sleževičius drauge su kitais lietuvių veikėjais bolševikų buvo suimtas Voronežo mieste ir patalpintas gubernijos kalėjime. Išėjęs iš kalėjimo daug dirbo Maskvoje, besirūpindamas lietuvių grąžinimu į gimtąjį kraštą.

1918 m. gruodžio mėn. 20 d. M. Sleževičius sugrįžo iš Rusijos į savo numylėtąjį Vilnių ir jau gruodžio mėn. 25 d. buvo paskirtas vyriausiuoju Lietuvos karo vadu, bet nuo šių pareigų sekančią dieną, t. y. gruodžio 26 d. atsisakė. Antanui Smetonai bei Augustinui Voldemarui pasišalinus į Vokietiją nuo plūstančių Lietuvon bolševikinių gaujų ir maištaujančių lenkų-legionierių, jau 1918 gruodžio mėn. 26 d. M. Sleževičius sudarė koalicinę iš visų valstybinių Lietuvos partijų atstovų vyriausybę, ją perkėlė iš neramaus Vilniaus į laikinąją sostinę Kauną ir 1919 m. sausio pirmomis dienomis išleido į lietuvių tautą garsųjį atsišaukimą: "Lietuvos Piliečiai!"

Tuoj pat išleido reikalinguosius Lietuvai nuo priešų ginti įstatymus, ginklavo gausiai kariuomenėn plūstančius savanorius ir išgelbėjo Lietuvą iš mirtinų pavojų.

M. Sleževičius dar du kartus buvo Lietuvos Respublikos ministeriu pirmininku. Vadovavo teisingumo ir užsienių reikalų ministerijoms. Į visus demokratinius seimus buvo išrinktas nariu. Jis vadovavo Lietuvos Valstiečių Liaudininkų Sąjungai, būdamas jos Centro Komiteto pirmininku.

M. Sleževičius visą laiką buvo renkamas Lietuvos Advokatų Tarybos nariu ir buvo jos pirmininku. Lietuvoje buvo žymiu advokatu ir vedė gana daug stambių procesų. Pirmininkavo Akc. B-vei "Varpas", dalyvavo Rotary klube, XXVII knygos mėgėjų būrelyje, kooperatyvuose ir kitose organizacijose. Rašė spaudai ir nuolat atsiliepdavo svarbesniaisiais lietuvių tautai reikalais.

Mirė pradžioje visų Lietuvos nelaimių, kurias teko pakelti jo likusiai šeimai — D. Sleževičienei ir Mackevičiams. Mykolo Sleževičiaus naši veikla laukia plačiau apibudinama.

— **Juozas Šalna.**

Kapa turi 60 vienetų.

THE ONLY WORKABLE SUBSTITUTE FOR WAR

is National and International Sterilization of One Parent in Each Family after their Second Childbirth, to hold down all or most of the Excess Birth Rates.

A 450 WORD FOLDER
POSTPAID 10c.
COPR., 1944-46
Send to: C. H. SUNDBERG
8610 S. Parkside—Oak Lawn, Ill.

GERIAUSIA PIRKTI
Namams Reikmenis
iš
PROGRESS
KRAUTUVIŲ

REFRIGERATORIAI
TELEVIZIJOS
PLIVYKLĖS
RAKANDAI
MATRCAI
KAURAI
RADIOS
PEČIAI
LOVOS
Ir Vaikų
RAKANDAI

Didžiausias Pasirinkimas
Mažiausios Kainos
Lengviausi Išmokėjimai
Rakandų Išdirbėjai
Pagal Užsakymą

PROGRESS FURNITURE Co
3224 S. Halsted St.
Tel. VIctory 2-4226
4183 Archer Ave.
Tel. LAfayette 3-3171
CHICAGO, ILL.

Direktoriai: J. Kaledinskas, J. Krukas, S. Krukas, J. Nakrošis, D. Šemaitis.

Greitai Bus Mažas Buick!

Žingeidumui Kreipkis Pas
DAN KURAITIS
MILDA BUICK SALES
907 W. 35th St. – Ph. LAf. 3-2022
CHICAGO, ILLINOIS

Jusų Sutaupos Čia Atneša 3%
Current Divident

Teikiame Paskolas Namų Finansavime, Pataisyme ar Statyme
CRANE SAVINGS & LOAN ASS'N
B. R. PIETKIEWICZ
Sekretorius ir Vedėjas
2555 W. 47th Street – Chicago, Ill.
Tel. LAfayette 3-1083

Taupymas Moka Gerus Dividendus

- Kiekvienas, kuris kas savaitę arba kas mėnesį taupo nors truputį, — taupo planingai.
- Taupyti reikia įprasti. Taupyk nors mažai, bet reguliariai.
- Nuo 1905 metų kiekvienam taupytojui Mutual Federal Savings moka gerus dividendus du kartu į metus.
- Kiekvieno taupytojo sąskaita apdrausta iki $5,000 per Federal Savings and Loan Ins. Corp. nuo 1935 metų.
- Pradėkit Taupyti Šiandien!

FEDERAL SAVINGS AND LOAN INSURANCE CORPORATION — SAFETY OF YOUR INVESTMENT — INSURED UP TO $5000.

MUTUAL FEDERAL SAVINGS
Chartered and Supervised by the United States Government
2202 WEST CERMAK ROAD — CHICAGO 8, ILL.
PHONE: VIRGINIA 7-7747 — JOHN J. KAŽANAUSKAS, Pres.
VALANDOS: Pirm., Antr., Peikt.—9 v. r. iki 5 vak. Ketvirtadienį— val. ryto iki 8 val. vakaro.
Trečiad.—9 val. ryto iki 12 val. vidurdienio. Šeštadienį—9 val. ryto iki 1 val. po pietų.

ATOMINĘ BOMBĄ RUSAI NAUDOS TOLESNIAM PLĖTIMUI KOMUNIZMO

Kodel Delsiama su Politiniu Pasaulio Sutvarkymu?

Rašo P. DAILIDĖ

Niekas neužginčys, kad tokioje klampynėje, kaip dabar, pasaulis dar niekad nėra buvęs. Karas jau penki metai, kaip baigėsi, sukurta pasaulinė taikos organizacija, o taikos kaip nėra, taip nėra. Ir ne tik nėra taikos, bet atvirai kalbama apie naują karą. Ir ne bet kokį, o atominį karą.

Tai reiškia, kad žmoniją laukia dar negirdėti bandymai. Nes per atominį karą bus "nupučiami" nuo žemės paviršiaus ne atskiri namai, o ištisi miestai, ir tai didžiausi miestai.

Dešimtys milijonų žmonių sudegs baisiame karštyje, lyg aplieti ištarpintu plienu. Kiti dešimtys milijonų išmirs vėliau nuo žaizdų, sukeltų atominiais spinduliais. Jų niekas kam nei slaugyti, nei gydyti, nes išlikę sveiki išbėgs ieškoti neužnuodyto atominiais spinduliais oro ir vandens. Žmogus turės grįžti prie puslaukinio gyvenimo.

Tų Baisenybių Būtų Galima Išvengti

Kas pažįsta bolševikus, vienu balsu pasako, kad prisidirbę pakankamai atominių bombų, jie užpuls laisvąjį pasaulį. Jeigu jie ligi šiol šaltakraujiškai yra išžudę dešimtis milijonų žmonių ir vis naujus milijonus žudo savo priverčiamojo darbo stovyklose, tai jų ranka nesudrebės ir prieš žmonių žudymus atominėmis bombomis. Jie jas panaudos, kai tik bus tikri, kad jos padės bolševizmui įsigalėti pasaulyje.

O karo strategai sako, kad 1945 m. po Hiroshimos ir Nagasaki bolševikai galėjo būti visai lengvai suvaldyti. Tuomet būtų užtekę Amerikos tvirto žodžio, kad Stalinas savo sostą užleistų demokratinei santvarkai. Jeigu tas žodis būtų tuomet tartas, šiandien šimtai milijonų žmonių nesikankintų nuo bolševikiškų žmogžudiškų eksperimentų.

Nors ir mažiau patikima, bet tokia galimybė sutvarkyti pasaulį be atominio karo buvo ir vėliau, iki bolševikai pradėjo gamintis atomines bombas.

Tai Kodėl Demokratija Tuo Nepasinaudojo?

Nei 1945 m., nei vėliau, Amerika be dolerinės atakos, nepadarė į Sovietų Sąjungą rimto spaudimo, pasinaudodama pirmenybe, kurią Amerikai teikė atominės bombos monopolis. Kariniams autoritetams, kėlusiems preventyvinio karo būtinumą, buvo atsakoma, kad demokratija gali tik gintis.

Būkime tikri, kad niekas taip, kaip Stalinas, nepalaiko tokio demokratijos nusistatymo. Demokratijai lūkuriuojant, Stalinas pamėgins pasivyti Ameriką atominių bombų gamyboje, ar sužlugdyti ją finansiniai del nepakeliamos laisvojo pasaulio apginklavimo naštos. O tuomet jis parodys, kaip klaidingas buvo demokratijos delsimas.

Tas Delsimas Tik Savanaudiško Egoizmo reiškinys

Kol mus bolševikai ne puola, tesižinai jie su Europa ir Azija, — štai kas slepiasi tikrumoje už atsisakymo nuo preventyvinio karo. Čia ne principų, o grynai pirkliško egoizmo dalykas. Nes kas gi nežino, kad užėmę Europą ir Aziją, bolševikai sieks ir Amerikos? Tai sveika logika turi versti susidoroti su priešu, kol tas priešas silpnesnis, ir kol Amerika turi tai kovai nemaža ir sąjungininkų.

O kai del principų, tai ar bolševikai geresni už nacius? Po to, kai Nuerenmbergo teismas pasmerkė nacizmą, liko pasmerktas ir bolševizmas. Dabar tik laukiama iš laisvojo pasaulio demokratijos, kad ji sprendimą įvykdytų, o ne slėptųsi už pateisinančių delsimą formulų. Nes ką gi mes pasakytume apie teisėją, kurs nesiimtų priemonių prieš žmogžudį tik delto, kad jis dar neužpuolė pačio teisėjo?

Kai delsimas su politiniu pasaulio sutvarkymu laikui bėgant graso žmonijai atominio karo baisenybėmis, būtų nusikaltimas prieš žmoniją nuvilkinti tą sutvarkymą iki visiško demokratijos pralaimėjimo.

Juodukai Apiplėšė Vikt. Petravičių

Iš Tremtinio Atėmė Pirmą "Pėdę" ir Žiedą

Į Chicagą neseniai atvyko žinomas dailininkas Viktoras Petravičius, tremtinis. Jis gavo darbą viename Cicero fabrike, naktinėje pakaitoje. Š. m. rugsėjo 23 į 24 naktį, jam grįžtant iš darbo su iškeistu čekiu, gatvėje du juodukai iš jo atėmė 60 dolerių ir brangų žiedą.

V. Petravičius mėginęs rėkti, kai du juodukai jį buvo pačiupę už abiejų rankų ir iš abiejų pusių, bet turėjo nutilti, nes juodukai pradėjo mušti. Sako, kad nukentėjusiam šie pinigai buvę pirmoji "pėdė" Chicagoje.

Po šio įvykio, tame fabrike dirbą naktinėje pakaitoje lietuviai tą patį vakarą, kai atvažiuoja čekių keitimo automobilis, čekių nekeičia, bet iškeičia ant rytojaus dienos metu, kad daugiau nepasikartotų tokių nemalonumų. — V. V.

Musų Bičiuliams

Antrojo pasaulinio karo įvykiai išsklaidė mūsų idejinius bičiulius visuose žemės kraštuose. Paskutinių metų emigracija iš Vakarų Europos dar labiau šį išblaškymą padidino. Adresai nuolat keitėsi ir dabar sunku reikalingus žmones susirasti. Iki grįšime į laisvąją Lietuvą, kada ji bus išvaduota iš rusiškai-bolševikinės priespaudos, norėtume palaikyti tarpusavius ryšius.

Todėl prašome visus mūsų bičiulius, gyvenančius Pietų ir Siaurės Amerikoje, Didžiojoj Britanijoj, Australijoj, Vakarų Europoje ir kitur, neatidėliojant pranešti savo tikslius adresus **Dr. Kaziui Griniui**, 7201 So. May Street, Chicago, Ill. U.S.A. 1949. 10. 2 d.

Dr. Kazys Grinius
Dr. Juozas Gudauskas
Adv. Jonas Kutra
Adv. Liudas Šmulkštys
Inž. Aleksandras Tornau.

Atsirado Dar 'Triubelis' –Perdaug Visko Užaugo

Agrikultūros departamentas Washingtone apskaitliuoja, jog šių metų kornų (kūkuruzų) derlius siekia rekordinio skaičiaus — 3,525,741,000 bušelių. Aišku, toks peteklius gali atsiliepti į jų kainą.

Panašiai yra su avižom, miežiais, kviečiais, rugiais ir kitomis gėrybėmis. Valdžios aruodai jau užversti grūdais, bet vis jie superkami, kad padidinti farmerių įeigas. Bet ir tam kada nors ateis galas.

Keistas dalykas. Tremtiniai Vokietijoje ir kitur badauja, o čia nežinome ką daryti su maistu!

Įsigėręs vyras sugrįžta namo po vidurnakčio ir spintoje užtinka kitą vyrą. Nustebęs jis ima kalbėti:

— Mano brangioji, ką gi tas gali reikšti? Kam gi tu sugrūdi savo dalykus į mano spintą?

:-: Birutė :-:

Don't Miss This Operetta

For an afternoon of Lithuanian culture, entertainment, and dancing, don't miss the Birute "KAMINKRETYS ir MALUNINKAS" and concert. It will be presented at the Lithuanian Auditorium, 3133 So. Halsted St., on Sunday, October 9th. The program will start at 5 o'clock. A concert, dancing, and refreshments will follow the operetta.

This program will mark the beginning of Birute's 43rd year of activity. The chorus has been an outstanding asset to American - Lithuanian culture and entertainment in Chicago since 1907. Last year, Birute staged a Lithuanian translation of the operetta, "Count of Luxembourg". It was a smash hit. This year's operetta promises to be another tremendous success.

The operetta is about a miller and a chimney sweep who are deadly enemies. However, their children are secretly in love with each other. To find out what happens, come on down to the Lithuanian Auditorium Sunday.

The Birute chorus, starring dancer Genevieve Gedraitis and soloist Emily Taranda, will supplement the operetta with a sparkling concert. The operetta and concert is under the direction of Jack Byanskas. Dancing will follow the musical program. — J. G., Jr.

Savotiškas Matavimas

P-nai Kuliešiai rengiasi eiti į balių. Nekantraudamas vyras prieina prie žmonos kambario ir nedrąsiai paklausia:

— Brangioji, ar jau esi pasiruošus?

— Koks tu esi įkirus! Juk prieš valandą laiko sakiau tau, jog būsiu pasirengus į penkias minutes.

Žmonės Gali Laimingai Gyventi Ir Apsivedę

Juokavimai Šioj Srity Mažai Turi Pagrindo

Yra daug tokių pesimistų, kuriems atrodo, jog laimingas vedybinis gyvenimas yra galimas tik krutamuose paveiksluose ir pasakose. Įrodymui to, kad jie klysta galime rasti nemažai faktų tarpe savo kaimynų ir pažįstamų.

Bet vienas žurnalas nuėjo dar toliau. Jis išsiuntinėjo tūkstančius užklausimų ir kai sugrįžo atsakymai, pasirodė, jog 70 nuoš vedusių skaitė save laimingais ir apie divorsus negalvojo.

Likusieji 30 nuošimčių, žmonos ir vyrai, turi šiokių tokių nusiskundimų ir pareiškė, jog neužtektinai "apsigalvojo" pirm apsivedant. Bet jie vargiai ar būtų laimingesni ir viengungių stone.

Kaikuriuose atsakymuose buvo pažymėta, jog patys gerai nežino del ko jie nesugyvena. Ir mažas dalykėlis sukelia tarpe jų kivirčius. Bet panašių porų yra labai nedidelis nuošimtis. Gana charakteringa yra viena "išpažintis", kuri skamba sekančiai:

Nuo to laiko kaip aš palioviau ieškoti tobulybių savo vyro būde ir elgesyje ir daugiau kreipiau dėmesio į patobulinimą savęs, mūsų gyvenimas pasuko į gerąją pusę." — Alfa.

Persų Šachas Rengiasi Kelionei į Ameriką

Dabartinis Persijos (Irano) valdovas Pahlevi ruošiasi aplankyti Jungtines Valstijas ir maldauti daugiau pagalbos savo kraštui. Persų santykiai su Sovietų Sąjunga pasilieka įtempti. Sovietai siekia užvaldyti šiaurines Persijos provincijas, kuriose esama nemažai aliejaus.

Paukštį iš nagų pažinsi.

25 METAI NUO ĮSTEIGIMO ŠIOS FINANSINĖS BENDROVĖS

Mokame 3% Ant Visų Indėlių

CHICAGO SAVINGS AND LOAN ASSOCIATION, šiemet sukanka 25 metai pasekmingo finansinio gyvavimo. Pasinaudodami ta proga, mes tariame širdingiausį AČIŲ visiems mūsų būsimiems ir dabartiniems šėrininkams. Tiktai su jūsų nuoširdžia parama ši Bendrovė galėjo išaugti iki su virš $4,000,000.00 Dolerių turto.

Mes kviečiame mūsų šėrininkus ir abelnai visus Chicagos Lietuvius — atsilankyti į mūsų puikiai įrengtą raštinę, kuri vienoj iš gražiausių Lietuvių kolonijų Amerikoje — **6234 So. Western Avenue** (Marquette Park).

Štai kodėl tamsta turėtumėt pasidėti savo pinigus šioj tvirtoj, Federališkai inšurintoj finansinėj įstaigoj.

No. 1—Todėl, kad pas mus visų indėliai yra pilnai inšurinta iki $5,000. by an agency of the United States Government.
No. 2—Todėl, kad pas mus galite pradėti taupymą su $1.00 daugiau, jeigu norite, arba galite pasidėti didesnę sumą.
No. 3—Todėl, kad pas mus taupomi pinigai neša aukščiausį dividendą 3% (our current rate).
No. 4—Todėl, kad pas mus, pinigai buvo ir yra išmokami pareikalavus.
No. 5—Todėl, kad pas mus, galite taupyti arba išsiimti laiškais. Dėl informacijų rašykite arba pašaukite — GROVEHILL 6-7575.
No. 6—Todėl, kad pas mus galite gauti paskolą pirmų morgičių lengvais mėnesiniais išmokėjimais.
No. 7—Todėl, kad pas mus galite atlikti visus savo ir savo šeimos finansinius reikalus, mūsų raštinėj galite apmokėti visokiausias bilas, su money orders, arba su mūsų čekiais.
No. 8—Todėl, kad pas mus, visada ir visiems patarnavimas yra mandagus ir teisingas.

Rekomenduodami mūsų draugams, meldžiame priminti, kad CHICAGO SAVINGS AND LOAN ASSOCIATION, teisingai tarnauja Chicagos Lietuviams, finansiniuose reikaluose, per 25 metus. Laike didžiosios depresijos, kada didžiuma finansinių įstaigų uždarė biznio duris, CHICAGO SAVINGS AND LOAN ASSOCIATION, per tuos sunkius laikus, pasekmingai atsilaikė, išmokėdama kiekvieną centą savo taupytojams.

Musų Augimas Užtikrina Jums Geresnį Patarnavimą

CHICAGO SAVINGS AND LOAN ASSOCIATION

JOHN PAKEL, President

6234 So. Western Ave. Tel. GRovehill 6-7575

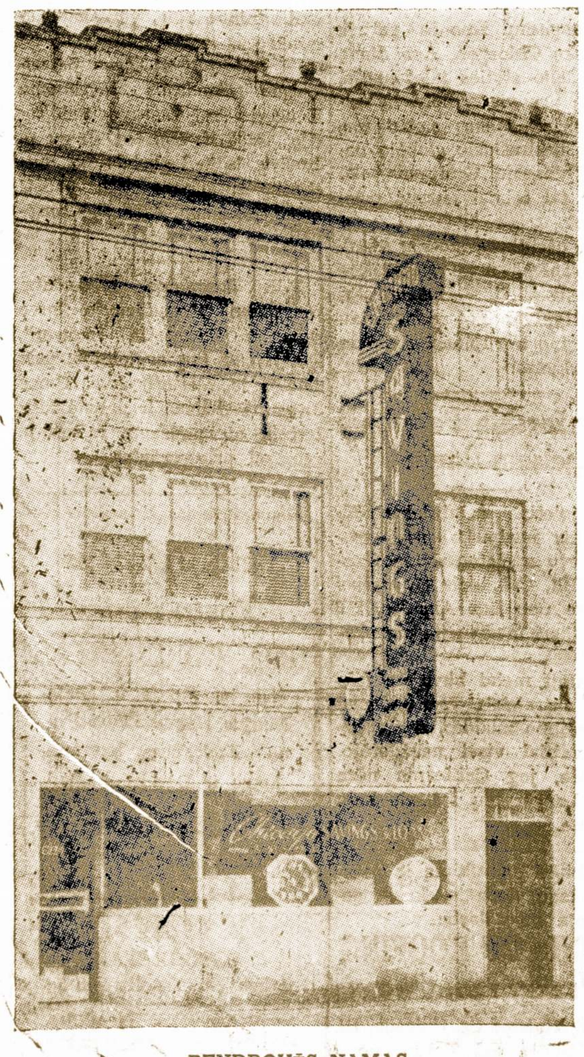

BENDROVĖS NAMAS

LIŪDĖSIO VALANDOJ

Šaukite

MAŽEIKA & EVANS

LAIDOTUVIŲ DIREKTORIAI

6845 So. Western Ave. — PRospect 6-0099

3319 Lituanica Ave. — YArds 7-1138-1139

Tiems kurie gyvena kitose miesto dalyse gausime koplyčią arčiau Jūsų namų

John F. Eudeikis

LAIDOTUVIŲ DIREKTORIUS

SENIAUSIA IR DIDŽIAUSIA LAIDOJIMO ĮSTAIGA

AMBULANCE DIENĄ IR NAKTĮ

4605-07 So. Hermitage Ave.
Visi Tel. YArds 7-1741-1742

4330-34 So. California Ave.
Telefonas LAfayette 3-0727

DYKAI KOPLYČIOS VISOSE CHICAGOS DALYSE

Mūsų radio programai šeštadieniais 9:15 ryto. WGES. 1390 k.

ANTHONY B. PETKUS

Nuliudimo Valandoj

Kreipkitės į

ANTHONY B. PETKUS

Laidotuvių Direktorius

DVI MODERNIŠKOS KOPLYČIOS JŪSŲ PATOGUMUI:

6812 So. Western Avenue, Chicago

Telefonas GRovehill 6-0142

1410 So. 50th Avenue, Cicero

Telefonas TOWn Hall 2109

Mūsų patarnavimas yra greitas, mandagus ir Jūsų finansiškam stoviui prieinamas.

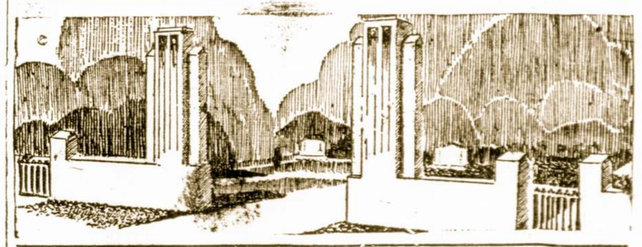

LAIDOTUVIU DIREKTORIAI

— NARIAI —

CHICAGOS IR CICEROS LIETUVIŲ LAIDOTUVIŲ DIREKTORIŲ ASSOCIACIJOS

Ambulancų Patarnavimas Dieną ir Naktį
Turime Koplyčias Visose Miesto Dalyse

LACHAWICZ IR SUNUS
Phones: VIrginia 7-6672-6673 — PUllman 5-1270
2314 West 23rd Place — 10756 So. Michigan Ave.

A. M. PHILLIPS
3307 So. Lituanica Ave. — Phone YArds 7-4908

ALFRED VASAITIS
1446 So. 50th Ave., Cicero, Ill. — Phone Olympic 1003

P. J. RIDIKAS
3354 So. Halsted Street — SKYRIUS 710 W. 18th St.
VISI TELEFONAI: YArds 7-1419

J. LULEVIČIUS
4348 So. California Ave. — Phone LAfayette 3-3572

LEONARD F. BUKAUSKAS
10821 So. Michigan Ave. — Phone PUllman 5-9661

PETRAS P. GURSKIS
659 West 18th Street — Phone SEeley 3-5711

LEONARD A. EZERSKIS
1646 West 46th Street — Phone YArds 7-0781

Įvyksta Sekmadienį
Spalio-October 16 Dieną
CHICAGOS LIETUVIŲ
AUDITORIJOJE
Pradžia 4:30 Popiet

Metinis SANDAROS Koncertas

Smagi Komedija "MEILE NEAPGAUNA"

Dainininkai, Muzikai "Linksmieji Broliai"

Po Koncerto Bus Šokiai
Prie J. Byansko Orkestros
Širdingai Kviečiame Visus
Atsilankyti į Šią Pramogą
- RENGĖJAI

Sandaros Metinio Koncerto Programa Bus Kuogeriausia

Įdomi, Gyva Komedija; Dainos, Muzika, Grupė – "Linksmieji Broliai"

Ši Metinė Pramoga Įvyksta Spalio 16 Dieną

Sandaros metinis koncertas jau visai arti. Jis įvyks sekmadienį Spalio-October 16 dieną, Lietuvių Auditorijoj. Visi mūsų tautiečiai yra kviečiami atsilankyti ir gražioje nuotaikoje, tarpe draugų ir pažįstamų, praleisti sekmadienio vakarą.

Jūsų palinksminimui yra suruošta tikrai graži ir įvairi programa. Čia bus įspūdingų lietuviškų dainų ir muzikos; pasirodys "Linksmi Broliai", kurie visad sužavėja klausytojus dainomis, juokais ir vaidinimu. Linksma komedija "Meilė Neapgauna", kurią suloš Lietuvių Teatro artistai, režisuojant Stasiui Pilkai, bus tikra įdomybė.

Koncertinėje programo dalyje pasirodys visa eilė žinomų ir mėgiamų solistų: dainininkė Prudencija Bičkienė, smuikininkė Lulu Raben-Micevičienė, dainininkė Sofija Adomaitienė, solistas Antanas Peškis, Estelle Reeb ir kiti.

Užsibaigus programai bus šokiai prie J. Byansko orchestros. Ištikro, sekmadienį, Spalio 16 dienos vakaras bus lietuviško meno ir linksmybių šventė. Programa prasidės 4:30 val. popiet.

Atvykite patys ir pakvieskite savo draugus. Jūsų atsilankymas bus giliai įvertintas.

— Kvieslys.

Sandaros 100 Moterų Kuopos Veikla

Prieš-pereitą antradienį Sandaros 100 mot. kuopos įvyko susirinkimas pas p-nią V. Šležienę, 9123 Aberdeen Ave. Susirinkimas buvo gana skaitlingas. Po vasaros atostogų ši kuopa pradėjo vėl savo darbuotę. Pirmas parengimas įvyks spalio (Oct.) 9 dien, Bowman Dairy Co. patalpose, 4149 S. State St. Pradžia 7:30 val. vakare.

Kviečiame visus dalyvauti, nes kaip visuomet taip ir ši kartą pelną skiriame labdarybei. Taip pat praleisite smagiai laiką ir laimėsite puikių dovanų.

Taipgi šiame susirinkime kuopa, skirdama tris atstoves į Chicagos Lietuvių Tarybos konferenciją, paskyrė ir $10 auką.

Buvo priimta viena nauja narė, neseniai atvykusi iš tremties — Stasė Eskienė, labai maloni ir energinga moteris. Ją perstatė p. K. Balčiūnienė ir p. B. Geležinienė.

Po susirinkimo p-nia Šležienė su savo dukrele, visas puikiai pavaišino, ir užtai mes esam labai dėkingos.

— P. Gribienė, Kp. Pirm.

Sužeistas Gaisrininkas Juozas Venckus

Gesinant ugnį vienoje juodukų salėje, 2859 Lake St. tapo sužeistas gaisrininkas Juozas Venckus, 53 metų. Jis tapo nuvežtas į ligoninę.

Išgirsim Ją Dainuojant Spalio 16 Dieną

PRUDENCIJA BIČKIENĖ

Neseniai atvykusi iš užjūrio dainininkė Prudencija Bičkienė pirmą sykį pasirodys plačiajai Chicagos lietuvių publikai, sekmadienį, spalio 16 dieną Sandaros metiniam koncerte. Ji turi puikų, žavėjantį soprano balsą ir ji padainuos naujų lietuviškų dainelių.

Ši Žymi Smuikininkė Dalyvaus Sandaros Koncerto Programoje

LULU RABEN-MICEVIŠIENĖ

Sekmadienį, spalio 16 dieną, Sandaros metiniam koncerte turėsime progos išgirsti šią geriausią mūsų smuikininkę Lulu Raben-Micevičienę. Ji gros specialiai parinktus kurinius.

Keistutiečiai Išrinko Delegatą į Amerikos Lietuvių Kongresą

Pereitą sekmadienį Keistučio klubo susirinkime bolševikiška grupė bandė sulaikyti delegato išrinkimą į Amerikos Lietuvių Kongresą New Yorke. Bet jų užsimojimai nuėjo niekais. Delegatu tapo išrinktas p. Antanas Valukas.

Klubas taipgi parūpino ir auką Lietuvos gelbėjimo reikalams.

Skubiai reikalingas 3-4 kambarių butas 3 suaugusiems. Pageidaujant galim sumokėti avanso. Pranešt J. Kutrai CAnal 6-8500 arba FRontier 6-3734 (po 6 val. vakare).

Paaiškina Apie Tą Bylą, Kuri Tęsias 15 Metų

Reikėtų Pažvelgti Ir į Kitą Medalio Pusę

Neseniai "Sandaroje" buvo aprašyta 15 metų senumo byla tarpe Jono Treinavičiaus, 7207 S. Maplewood Ave. ir Antano Kardelio del užsilikusios skolos. Buvo pasakyta, jog J. Treinavičius bandė iškolektuoti iš A. Kardelio dar $2,035 kaipo priedą prie nepadengto morgičiaus — "deficiency mortgage".

Tikrenybėje buvo kitaip. J. Treinavičius skolino $3,000 ant "judgement note". Negaudamas laiku savo pinigų jis kreipėsi į Municipal teismą ir teismas jam pripažino $4,075, įskaitant nuošimčius ir išlaidas.

Apsiginklavęs tuo nuosprendžiu, J. Treinavičius atidarė Peoples Banke A. Kardelio geležinę spintą ir joje rado -2,000 "cash" ir tam tikrų vertybių — "securities". A. Kardelis per savo advokatą atsiėmė geresnes securities", o beverčius vekselius paliko.

Kadangi tie $2,000 nepadengė senos skolos, tai J. Treinavičius užvedė rugsėjo 19 d., 1949 metais kitą bylą Superior teisme prieš A. Kardelį, ieškodamas likusių. J. Treinavičių šiame reikale atstovauja adv. A. A. Šlakis. Teismas yra prašomas panaikinti pervedimą A. Kardelio žmonai dviejų žemės sklypų — 7136 S. Mozart St. ir 2407 W. 69th St. kad jie galėtų būti paimti už skolas.

Atrodo, jog ši 15 metų senumo byla bus kaip nors užbaigta greitu laiku. — Kaimynas.

Atvyko Šeima, Globėjų Reikia Dar Ieškoti

Nesmagumų žmonės patiria ir atvykę Chicagon. Aną dieną iš gelžkelio stoties telefonuoja, jog ten yra viena lietuvių šeima, kurios niekas nepasiima. Ištikro, pasirašiusio globėjo nebuvo Chicagoje. Greitomis teko surasti tai šeimai laikiną prieglaudą.

"Kai pasilikom stotyje vieni, baimė apėmė mus. Nežinojom kur pasidėsim", — aiškino tos šeimos galva. Bet dabar jau nusiramino ir rūpinasi pastoviu susitvarkymu.

K. Pažarskio Patyrimai Su Apelsinų Daržu

Chicagietis dainininkas K. Pažerskis nusipirko prieš trejetą metų apelsinų daržą Granada Hill, Cal., apie 35 mylias į šiaurę nuo Los Angeles. Už vieną akerį medžių jis užmokėjo $10,000.

Pirmieji metai buvo ne taip blogi, antraisiais vos padengė prižiūrėjimo išlaidas, o trečiaisiais vaisiai visai neuždėrėjo. Pasirodo, jog California nėra jau toks gėrybių šaltinis kaip manome.

Kreipkitės į patikimą ir patyrusį stogų dengėją, kuris garantuoja savo darbą.
BIRNDORF ROOFING
AND SHEET METAL WORKS
3115 S. Halsted St. Chicago, Ill.
Pašaukite del Pasitarimo
Telefonas Victory 4965

TRUMPOS ŽINIOS

Kazimieras Norvila, prieš keletą metų atvykęs iš tremties, apsigyveno su savo šeima prie 1871 W. Ogden. P-nas Norvila Lietuvoje buvo mokyklos vedėju. Jis yra didelis scenos mylėtojas, režisorius ir autorius.

Čia, Amerikoje jau yra režisavęs veikalą "Amerika Pirtyje" ir parašęs keletą vaizdelių teatrui. Vienas juokingas jo dalykėlis tai yra malda į Staliną.

P-lė P. Barcaitė, atvykusi iš Vokietijos maždaug prieš mėnesį laiko, dabar jau ruošiasi veikalui "Tėvas". P-lė Barcaitė dirbo profesionaliame teatre Vokietijoje. Tokiu būdu turime pripažinti jos gabumus.

Retkarčiais randame asmenį, kuris turi scenos talentą, bet išmokti svetimą kalbą ir būti profesionalu vietiniame teatre, tai jau nuostabus dalykas. P. Barcaitė veikale "Tėvas" loš 90 metų senutę. Veikalą stato Lietuvių Teatras, gruodžio 3 dieną, 11th St. Teatre.

P-nios Sophie Barcus radio programos klausytojai pirmadienį girdėjo keletą dainelių, kurias padainavo p-nai Šarkai. P-nai Šarkai gyvena prie 7309 S. Oakley Ave. Jie su savo sūnumi aplankė radio studiją ir savo "duetu" palinksmino vakaruškų klausytojus.

P-nas Juozas Bražys, vienas iš "Linksmųjų Brolių", gerokai pasidarbuos šį mėnesį. Praeitame sekmadienyje su savo "Linksmųjų Brolių" programa dalyvavo Lietuvių Tarybos Dienoje. Ši sekmadienį matysime Juozą vėl Lietuvių Auditorijoj lošiant malunininko rolę, veikale "Kaminkretys ir Malūnininkas". Gi šio mėnesio 16-tą dieną jis dalyvaus Sandaros Metiniame Koncerte irgi Lietuvių Auditorijoj, 3133 S. Halsted. Jeigu p. Bražys taip bedirbdamas nusilptų, sutarkime jam padėti grįžti į namus, 4226 S. Campbell.

P-lė Josephine Milleriutei praeitame pirmadienyje buvo suruošta "Surprise Shower", Hollywood Inn svetainėje, prie 43-čios ir Western Ave. P-nas Juozas Putrimas ir panelė Milleriutė ateinančiame mėnesyje rengiasi prie vedybų.

Namų Taisytojas
Kontraktorius
GEO. BORCHERTAS
Pertaiso Senus ir Stato Naujus Namus. Turi Pilną Apdraudą Savininkams ir Darbininkams.
10546 S. Artesian Av.
Tel. Cedarcrest 1739

P. CONRAD
FOTOGRAFAS
Mūsų Studija Gražiai ir Moderniškai Įrengta
414 WEST 63RD STREET
Tel. Englewood 5883-5840

Tėvynės Mylėtojų D-ja Rengia Smagų Vakarą

Šeštadienį, spalio 8 dieną, Tėvynės Mylėtojų Draugija rengia pramogą, Sandaros svetainėje. Visi kviečiami atsilankyti. Bus gera muzika šokiams, užkandžiai, žaidimai ir pan. Kiekvienas galės linksmai praleisti vakarą. Pradžia 8 val. vakare.

Don Varnas Postas Svarsto Pakėlimą Mokesnių

Šiuo metu Don Varnas legionierių posto nariai moka po $3 į metus narinių mokesnių. Iš tų $2.50 eina į vyriausį štabą ir postui belieka tik 50 centų. Todėl yra sumanyta pakelti narinius mokesnius iki $5.00. Šis klausimas neužilgo bus apsvarstytas.

"Sandaros" Red. Išvyko į BALF'o Seimą

Pereitą trečiadienį, "Sandaros" redaktorius M. Vaidyla išvyko į Philadelphiją dalyvauti Bendro Am. Lietuvių Šalpos Fondo seime. Jis sugrįž antradienio rytmetį.

Žemės drebėjimų pasitaiko keliolika kartų į dieną.

MODERNIŠKAI ĮRENGTA
Fotografavimo Studija
Visų Rušių Nuotraukos

W. J. STANKUNAS
FOTOGRAFAS
3315 So. Halsted Street
Tel. YARds 1546

MARGUTIS
"DIENŽODIS" LEIDŽIAMAS
NUO 11 BALADŽIO, 1932
1450 Kil. — 12 METAI
WHFC
(1450 Kil.)
Sekmadieniais — 1 val. popiet.
Darbo Dienomis — 9:30 v. v.
KETVIRTADIENIAIS NUO
7 iki 8 val. vakare

Gražiausia Užeiga Bridgeporte
TOM'S BALTIC INN

BEST
LIQUORS
AND
COCKTAILS
THOS. ALEKSYNAS
SAVININKAS
3129 S. Halsted St.

K. Jurgelionis Išleidžia Ne Pigų Savaitrašti

Teikia Žinias Apie Arklius Ir Žmones

Sugrįžęs į Chicagą, K. Jurgelionis pradėjo leisti "Jurgen's Weekly Letters". Tai yra aštuonių lapukų "laiškas", siuntinėjamas kas savaitę tiems, kurie domisi arklių lenktynėmis ir nori pasirinkti kogeriausio toje srityje.

Tų "Jufgen's Weekly Letters" metinė prenumerata pažymėta $25; pusei metų — $15. Tai visgi nemaža suma. Ach, kad kiti mūsų laikraščiai galėtų tiek skaityti už prenumeratą, tai jokių bėdų su lietuviška spauda nebūtų!

Phone Calumet 7868
DR. M. ŽILVITIS
DENTISTAS
3246 S. Halsted Street

Dr. J. Gudauskas
GYDYTOJAS IR CHIRURGAS
756 W. 35th Street
Ofiso telefonas: YArds 7-5921
Ofiso valandos: nuo 1—3 ir 6:30 —
Namų telefonas: DAnube 6-1126
Jei neatsilieps šie telefonai, šaukit KEnwood 6-5107 arba VInc. 6-3900

DR. S. NAIKELIS
GYDYTOJAS ir CHIRURGAS
Rezidencija ir Ofisas
3417 S. Halsted Street
VALANDOS:
Nuo 2 iki 4 ir 7 iki 9 vak.
Nedėliomis pagal Sutartį

Tel. VIRginia 6582
DR. S. BIEŽIS
GYDYTOJAS ir CHIRURGAS
2201 W. Cermak Rd.
Valandos: 1-3 p.p. ir 7-8 v. vak.
Šeštadieniais nuo 1 iki 3 popiet
Trečiad. ir Sekmad. ofisas yra uždarytas.
REZIDENCIJA:
3241 West 66th Place
Tel. REPublic 7868

Apdrauda–Paskolos
REAL ESTATE
Norėdami apdrausti savo nuosavybes, ar gauti paskolos, ar pataisyme savo namo kreipkitės į mano ofisą.
Esu pasirengęs visiems tinkamai patarnauti
August Saldukas
4038 Archer Ave.
Prone LAFayette 6719

Perka Ir Parduoda
Įvairios Rušies Šautuvus
Naminius Ir Iš Užsienio
Taipgi šovinius — Amuniciją. Galite Gauti Visokius Prietaisus Žuvavimui ir Motorus Laivukams.
Kreipkitės į Savo Tautietį
A. L. PAULSON
GUNSMITH
2614 W. 59th Street
Phone HEmlock 4-0384

Nusižudė Netekęs Žmonos Po Įvykdytų Skirybų

Chicago, Ill. — Harry Sadauskas, 37 metų, atsisveikinęs su savo 4 metų amžiaus sūnum, savo buvusios žmonos gyvenamoje vietoje, 2023 Homer St., pasinaudodamas vokišku ginklu, nusižudė.

Jo žmona, Helen, 34, buvo tuo metu išvykus į darbą. Sadauskas, po skirybų, kurios buvo padarytos dėl jo žiaurumo ir girtuoklystės, buvo persikėlęs gyventi į 2937 S. Union Av.

Anglija išleidžia viena milioną svarų sterlingų į metus televizijos patobulinimui.

DR. E. MARKUNAS
Lietuvis Optometristas
6859 S. Western Ave.
Valandos: nuo 7 iki 9 vak. kasdien.
Trečiadienį popiet pagal susitarimą.
Ofiso telefonas: WAlbrook 6—6859
Rez. telefonas: WEntworth 6—4568

DR. MARGERIS
3325 S. Halsted St.
Valandos: 2 iki 4 popiet ir nuo 6 iki 7 vakare.
Sekmadieniais nuo 10 iki 11 ryto
Phone YArds 7-7299

Tel Pullman 8277
I. E. MAKARAS, M. D.
GYDYTOJAS ir CHIRURGAS
11750 PARNELL AVE.
Chicago 28, Ill.

YARds 2246
DR. C. Z. VEZELIS
DENTISTAS
4645 So. Ashland Ave.
arti 47th Street
Valandos nuo 9 iki 5 vakaro
Seredoj pagal sutartį.

DR. STRIKOL
GYDYTOJAS ir CHIRURGAS
Ofisas: 4645 S. Ashland Ave.
Chicago 9, Ill.
Ofiso Valandos: nuo 2—4 ir 6—8, Ser's, Sub's ir Ned' tik pagal sutartį
Ofiso Telefonas: YARds 4787
Namų Tel. PROspect 1930
Kad neatsakys viršutiniai telefonai Šauk Midway 0001.

Phone YARds 5921
Res. Tel. KENwood 6197
DR. BERTASH
756 W. 35th Street
Cor. of 35th and Halsted Sts.
Ofiso valandos nuo 1-3; 6:30-8 v.
20 Metų Patyrimo
VALANDOS: 6—8 val. vakare
Šeštadieniais visą dieną. Kitomis valandomis—pagal sutartį

Victory 1522
DR. J. KULIS
Valandos:
9 iki 12 a.m.—6 iki 8 p.m.
LIETUVIS GYDYTOJAS IR CHIRURGAS
3259 So. Halsted St. Chicago

Dr. G. SERNER
LIETUVIS AKIŲ GYDYTOJAS
25 metų patyrimas

Tel. Yards 1839
Pritaiko Akinius
Kreivas Akis Ištaiso
Ofisas ir Akinių Dirbtuvė
3401 SO. HALSTED ST.
kampas 34th St.
Valandos nuo 10 iki 4, nuo 6 iki 8
Nedėlioj pagal sutartį