SANDARA

THE LEAGUE

LITHUANIAN NEWSPAPER

SANDARA
Published by the Lithuanian National League of America
Consisting of 100 Branches Located in all Principal Cities of the United States
840 W 33rd St., Chicago, Ill.
Phone YArds 7-4789

METAI XXXVII — PENKTADIENIS, GEGUŽĖS-MAY 5 D., 1950 — No. 18

Londono Konferencija Svarstys Karaliaučiaus Klausima

BRUOŽAI

Rašo V. G.

PALANGOS VARDAS VĖL PRASKAMBĖJO.

BUVO LAUKIAMA "KARŠTO KARO."

LENINO GIMTADIENIS LIETUVOJE.

Istorinės Palangos vardas staigiai praskambėjo po visą Ameriką. O tai sąryšyje su nušautu amerikiečių orlaiviu Baltijos jūroje. Kuomet švedų žvėjai savo tinklais pagavo to orlaivio tekinį ir kitas daleles, tai pasiremiant tais radiniais ekspertai pradėjo skaitliuoti kokioj vietoj tas orlaivis galėjo būti nugramzdintas.

Svedijos karinio laivyno admirolas Stellan Hermelin, ištyręs oro stovį ir vėjo pajėgumą, pripažino, jog amerikiečių orlaivis buvo nušautas 40 mylias į rytus nuo Palangos. Tai yra laisvoje jūroje, kurios Sovietai neturi teisės varžyti ir kontroliuoti.

— o —

Kalbant apie incidentą, reikia pažymėti ir štai koks faktas. Ruošiant aštrią protesto notą Sovietų Sąjungai dėl "Privateer" nušovimą, Washingtone buvo prileidžiama, jog Kremlius, gavęs tokią notą, gali pradėti "karštąjį karą."

Prez. Trumanas buvo pasišaukęs republikonų partijos vadus išklausyti jų nuomonės. Republikonų vadai užgyrė tos notos pasiuntimą. Paskiau kreiptasi į karo pajėgų vadus. Pastarieji užtikrino, jog jeigu rusai pradėtų ginkluotą konfliktą, Jungtinių Valstijų bomberiai bėgyje kelių valandų jau mėtytų ant Rusijos atomines bombas.

Po tokių užtikrinimų minėtoji protesto nota ir griežti reikalavimai buvo pasiųsti į Maskvą.

— o —

Imigracijos ministeris Australijoj atsišaukė į International Refugee Organization ragindamas paliauti vartojus "Displaced Persons" žodžius naujų imigrantų atžvilgiu. Girdi, toks apibrėžimas tų žmonių sukėlė ir dar sukelia daug skriaudų tiems, kurie nebuvo "išvietinti," bet turėjo bėgti nuo raudono totalitarinio režimo.

Aišku, terminas "Displaced Persons" buvo nukaltas pataikaujant Sovietams.

— o —

Pagarsėjęs baseball žaidėjas Eddie Waitkus vėl stojo į darbą. Kaip žinome, pereitą birželio mėnesyje jį pašovė Chicagoje pakvaišusi mergina. Bet jis išsisuko iš mirties nasrų ir visą žiemą išbuvo Floridoje ne tiek ilsėdamas, kiek treniruodamasis. Eddie Waitkus žaidžia su Philadelphia Phillies ir jau spėjo atsižymėti grumtynėse su Brooklyno ir Bostono komandomis.

— o —

Šį sekmadienį, prie Tado Kościuškos paminklo Chicagoje, lenkai rengia didelę manifestaciją, paminėjimui paskelbtos gegužio 3 diena, 1791 metais konstitucijos. Iškilmių komitetas buvo nutaręs kviesti lietuvių, estų, latvių, ukrainiečių ir kitų tautų atstovus, kurių senosios gimtinės yra maskolių pavergtos.

Visa tai yra tvarkoje. Kuo tvirčiau susijungs tos grupės, tuo stipresnį frontą jos sudarys prieš komunizmą. Vienok praeities nuotikiai parodo, jog lenkai nėra patys geriausi vieningumo lipdytojai.

— o —

Viena vokiečių filmų kompanija Hamburge gamina "movies," kuriuose reikėjo baliunui iškilti į orą. Kadangi vokiečiams yra draudžiama naudoti bile kokias aviacijos priemones, tai filmų gamintojai atsikreipė į anglų vyriausį komisarą prašydami specialaus leidimo paleisti baliūną į orą.

Anglai, pasitarę su amerikiečiais ir prancūzais, patvarkė sekančiai: baliūnas gali iškilti viršum tik 50 pėdų, bet ijs visą laiką turi būti pririštas prie žemės. Keista ir gana keista. Nejaugi manoma, jog baliūnai šiandie gali būti pavojingi.

— o —

Balandžio 22 dieną okupuotoje Lietuvoje buvo paminėta 80 metų sukaktuvės nuo užgimimo Lenino. Visose mokyklose, dirbtuvėse, kolchozuose ir kiekvienam užkampyje komunistiški agitatoriai šlovino Leniną ir Staliną kaipo lietuvių liaudies "išlaisvintojus ir žmonijos išganytojus."

Visi buvo verčiami eiti į mitingus, nes šiaip savo noru žmonės jokiu būdu nebūtų lankę tų demogogiškų minėjimų.

Demokratai Rado Naują Platformą

Pasitikėjimas Prezidentu ir Demokratų Partija Bus Rinkiminiu Obalsiu

Trumano rinkiminės kampanijos strategija bus pagrįsta pasitikėjimu prezidentu ir demokratų partija.

Trumano paskutinieji pareiškimai, kuriuose prisiskyrė ir sau kredito del dabartinio Amerikos gerbuvio, rodo, kad šių metų savo politinėje kelionėje po kraštą kovos pagrindan prieš republikonus dės pasitikėjimą juomi.

Atrodo, Jog Vokiečiams Teks Ginti Vak. Europą

Londonas. — Anglų laikraštis "Economist" nusiskundžia, jog apgynimui vakarų Europos Prancūzija galėsianti pastatyti vos 10 divizijų ir tai jei amerikiečiai pristatys užtektinai ginklų. Didžioji Britanija gal suspės parūpinti šešetą divizijų. Belgija ir Olandija po dvi divizijas.

Taigi atlaikymui sovietų puolimo dar trūksta 18 divizijų. Vienintelė šalis kuri galėtų tą parūpinti esanti Vakarų Vokietija ir ją reiktų pakviesti į apsigynimo sąjungą.

Panamos Kanalas Šiuo Metu Yra Visiškai Nesaugomas

Ilga laiką Panamos kanalas buvo daugiausia saugomas Amerikos pryšakinis postas, bet dabar paliktas be jokios apsaugos — be orinės apsaugos ir be tinkamos kariškos apsaugos.

Armijos štabas sakosi, kad karo atvėju imperialistinė Rusija nepasirinktų Panamos kanalo pirmuoju taikiniu. Jei kiltų karas, Washingtonas apskaičiuoja, kad turėtų laiko tinkamai apsaugoti Kanalo Zoną, pasiunčiant tenai naikintojų eskadriles, priešlėktuvinės gynybos batalijonus ir laivyno patrulių dalinius Karibų jūron.

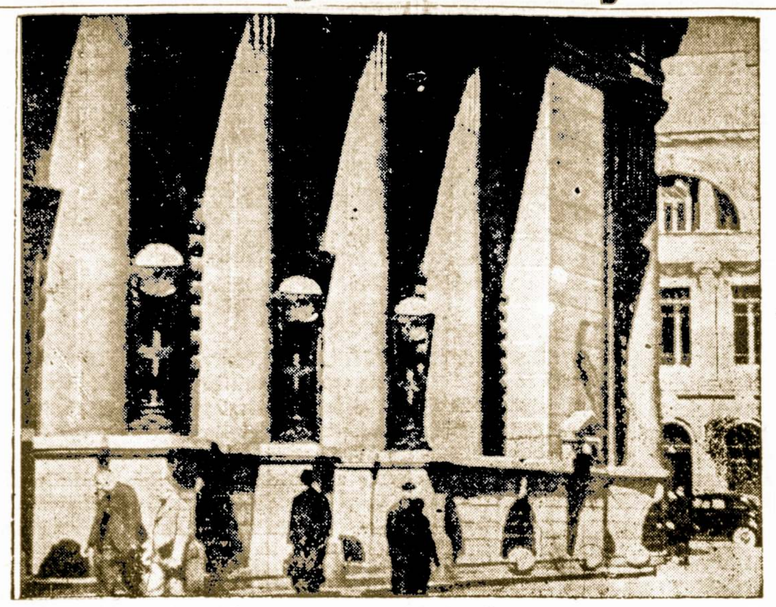

NEPRIKLAUSOMOS LIETUVOS BANKO RŪMAI KAUNE.

MASKOLIŠKI METODAI NETINKA IR KIAULIŲ AUGINIMUI LIETUVOJ

Su Rusiškom Knygom Nesiseka Auginti Gyvulius Lietuvoje

Maskvos "Pravda," balandžio 11 dienos laidoje, įdėjo savo korespondento pranešimą apie gyvulių auginimą Lietuvoje. Girdi, Marės Melninkaitės kolchozo viršininkas Macenavičius kalbėdamas Kauno veterinarijos akademijoj, pareiškė:

"Mes, kolchoziški gyvulių augintojai, reikalaujam mokslinės literatūros lietuvių kalba. Duokite mums reikalingus vadovėlius, nes be jų negalime apsieiti."

Į tą atsišaukimą atsiliepę keli mokslo vyrai. Janonis pradėjo rašyti knygą apie gyvulių ligas; docentas Giršavičius apie gyvulių maitinimą; docentas Čigas išvertęs iš rusų kalbos Scriabino veikalą; Čapinskas parašė instrukcijas kaip tvarkyti kiaules kolchozuose. Ne gana to, eilė profesorių nuolat lankosi kolchozuose su paskaitomis.

Iš to visko matyti, jog atsiųstieji nuo Volgos kolchozų tvarkytojai bangia išnaikinti gyvulius. Viskas atsidūrė tokioj kritiškoj padėtyje, jog teko šauktis Kauno ir Vilniaus profesorių nurodyti kaip auginti kiaules ir karves.

Seniau kiekvienas kaimietis išaugindavo tokius "bekonus" kuriais gėrėdavosi užsienis, o į lietuviškas karves buvo miela pažiūrėti. Tuom tarpu dabar, bolševikiškoj sistemoj, nyksta ne tik žmonės, bet ir gyvuliai.

Maskvoje Ruošiama Vokiečių Policija "Holdapui"

Apie 40 rytų Vokietijos policijos pareigūnų komunistai pakvietė į Maskvą, kur jie turės dalyvauti Maskvos Vidaus Reikalų Ministerijos (MVD, anksčiau NKVD) suruoštuose kursuose.

Tie pareigūnai Maskvoje turėsią būti apie 3 mėnesius. Tame laikotarpyje jie bus supažindinti su "MVD metodais kovoje prie vidaus priešą". (Tie metodai mūsų DP-kams yra labai gerai žinomi).

Toliau Maskvos radio pranešęs, kad komunistų saugumo organai labai "sekmingai" bendradarbiauja su rusų zonos policija ir tai duoda gerų vilčių bendroje kovoje prieš "internacionalų politinį kriminalitetą", kitaip sakant prieš visą demokratinį vakarų pasaulį.

Tokiu "bendradarbiavimu" su rytų Vokietijos policija, komunistai tikisi kitoms zonoms, prasidėjus žygiui į vakarus, padaryti kaikurių siurprizų.

Visaip Bando Nutęsti Naujo D.P. Įstatymo Priėmimą JV Kongrese

Išvykus iš Washingtono juridinės komisijos Senate pirmininkui, sen. Pat McCarran, žinomam D.P. įstatymo oponentui, galutinas to įstatymo priėmimas abiejose Kongreso pusėse, tapo vėl atidėtas.

Išlyginimui skirtumų tarpe Atstovų Buto ir Senato biliaus tremtinių įsileidimui, komisija turėjo susirinkti gegužio 2 dieną. Dabar tas dalykas atidėtas iki gegužio 12 dienos. Biliaus oponentai ir čia bando vartoti trukdymo taktiką.

Šveicarijos Valdžia Įsakė Sudaryti Didesnes Atsargas

Šveicarijos valdžia atsikreipė į šeimininkes ir pramonininkus, kad jie sudarytų didesnių atsargų. Toks pat valdžios atsišaukimas buvo padarytas prieš vienuolika metų, tik keturis mėnesius prieš Antro Pasaulinio Karo pradžią.

Vienas aukštas valdžios pareigūnas pareiškė, kad šis atsišaukimas esąs tik "normali atsarga."

Amerikiečiai Nepatenkinti J.V. Vedama Užsienio Politika

Paskutiniu laiku privačiai pravesto viešosios nuomonės nustatymo kaip kas galvoja apie Valstybės Departamentą, paklausti žmonės: "Ar esate patenkinti vedama mūsų užsienio politika?", 65 nuošimčiai atsakė neigiamai, atseit nepatenkinti. Kada buvo paklausti, ar sekretorius Dean Acheson'as tinka Valstybės sekretoriaus pareigoms, 60 nuošimčių atsakė — "Taip".

Šiuo metu du Suomijos miestų majorai (burmistrai) lankosi Jungtinėse Amerikos Valstybėse.

Šį Kartą "Pravda" Parašė Teisybę

Sovietų Sąjungos komunistų partijos organas "Pravda" atliko Jungtinėms Valstybėms gerą patarnavimą: savo aprašymuose apie dingusį Amerikos laivyno olaivį pabrėžė, kad Jungtinės Amerikos Valstybės **nepripažįsta** Latvijos sovietų teritorija — ką Amerika stengiasi be sekmės įrodyti latviams.

Amerika Rengiasi Atšaukti Sutartis Del Rytų Prusijos

Vilniuje Suimta Eilė Žymių Baltgudžių

Bern, Šveicarija. — Gautomis čia žiniomis Vilniuje areštuota visa eilė baltgudžių. Kun. Adam Stankiewicz tapo išvežtas į Rusiją. Prof. Prancišek Hryszkiewicz, patekęs į kalėjimą, buvo nužudytas. Knygyno vedėjas Stanislav Strankiewicz iššoko per langą iš ketvirto aukšto, nenorėdamas pakliūti į NKVD rankas.

Daug baltgudžių išgabenta ir iš paties Minsko. Matyti, Sovietai bando apvalyti būsimą užfrontę nuo neištikimųjų.

Atgabeno 3,000 Rusų į Estiją Kasti Uraną

Stockholm. — Pasak švedų laikraščio "Svenska Dagbladet", urano Kasyklose Estijoj dirba apie 3,000 atgabentų iš Rusijos gilumos darbininkų. Pastarieji yra sutalpinti izoliuotam liogeryje.

Iškastoji ruda gabenama į Leningradą. Jei tikėti sovietų pranešimams, tai Esitijoj gaunama 3 nuoš. visos sovietinės urano produkcijos.

Ambasadoriu Švedijoj Paskirtas Sovietų Admirolas

Rusija Siekia Kontroliuoti Visą Baltiją

Londonas. — Į Stockholmą atvyko sovietų admirolas Rodionov, kuris užims ambasadoriaus vietą prie švedų vyriausybės. Anglų spauda įžiūri tame paskyrime Maskvos užsimojimą paimti savo kontrolėn abi puses Baltijos jūros.

Adm. Radionov buvo prieš tai rytinių Baltijos pakrančių vadas ir jo priežiūroj vyko tos srities apginklavimas. Būdamas Švedijoj jis, beabejo, turės geresnės progos ištirti apsaugas vakarinių Baltijos krantų ir suformuoti planus Skandinavijos invazijai.

Potsdamo Tarimai Jau Seniai Neteko Svarbos

"New York Herald Tribune" korespondentas pranešė iš Washingtono, jog trijų užsienio reikalų ministerių konferencija Londone, kuri prasidės gegužio 11 dieną, tarpe kitų dalykų bus aptariamos ir rytinės Vokietijos sienos.

Valstijos sekretorius Dean Acheson yra pasiruošęs iškelti klausimą apie panaikinimą Potsdamo konferencijos tarimų, kurie numatė prijungimą prie Sovietų Sąjungos šiaurinės dalies Rytų Prūsijos su Karaliaučium. Amerikiečių nusistatymas yra toks: kadangi Maskva pirmoji sulaužė Potsdamo sutartis, tai nebėra reikalo ir kitiems laikytis jų.

Toliau numatoma atvirai pasisakyti ir dėl Lenkijos pretenzijų į vokiečių žemes. Dean Acheson yra linkęs palikti lenkams Dancigą ir pietinę dalį Rytų Prūsijos, bet visas kitas sritis, kurias pasisavino lenkai po pereito karo, pažadėti sugrąžinti Vokietijai.

Tai būtų svarbus žingsnis patraukimui vokiečių į savo pusę. Iki šiam laikui vokiečiai skeptiškai žiūrėjo į pasiūlymus įtraukti juos į bendrą vakarų Europos apsaugą. Jie nemato už ką jie turėtų kariauti ir kokia nauda iš to jiems būtų. Pažadėjus jiems gražinti okupuotas sritis, vokiečiai būtų prielankesni vakarams ir mielai parūpintų reikalaujamą iš jų skaičių divizijų.

Pirmiau Jungtinės Valstijos nedrįso iškelti aikštėn Potsdamo sutarčių likvidavimo klausimą. Washingtonas vengė kiršinti lenkų ir čechų. Bet dabar kai Varšuvoje diktatoriaus vietą užėmė tiesioginis Stalino pasiuntinys Rokossowski, o Prahoje Clementis, tai didelio skirtumo nebus kaip bus nusistatyta tų sienų klausimą: Lenkija ir Čekoslovakija pasiliks Maskvos įrankiai.

Jeigu Londono konferencija atsižadėtų nuo Potsdamo sutarčių ir Jungtinės Valstijos viešai pasisakytų prieš atidavimą Sovietams Karaliaučiaus ir aplinkinių žemių, tuomet vakarinių valstijų prestižas žymiai pakiltų visame pasaulyje, ypač anoje pusėje geležinės uždangos. Tuom pat sykiu tai būtų pirmas pralaužimas kelio į Lietuvos išlaisvinimą.

Privateer Nėra Pirmas Nušautas Lėktuvas?

Paskutiniu metu eina gandai, kad rusų nušautas virš Baltijos jūros Amerikos laivyno lėktuvas "Privateer", nėra pirmas toks atsitikimas.

Pasakojama, kad kiti Amerikos orlaiviai buvo pagauti Sibiro srityje. Bet kadangi rusai nieko nesakė, tai ir Washingtonas nutylėjo.

LIETUVIO VARDU BUS PAVADINTA VIENA AIKŠTĖ WORCESTER, MASS.

Worcesteris Pagerbs Žuvusį Jurininką J. Jurgelionį

Jo Vardu Bus Pavadinta Miesto Aikštė

Skaitlingai dalyvaujant vietinei lietuvių visuomenei ir miesto atstovams, gegužės 28 dieną bus iškilmingai dedikuota Juliaus Jurgelionio aikštė, tarpe Shannot ir South Streets.

Veteranų ir organizacijų atstovų paradas prasidės nuo Lietuvių Piliečių Klubo ir numaršuos į tą vietą. Kalbėtojų tarpe bus J. V. Kongreso atstovai J. Donahue, James O'Brien ir miesto tarybos narys George A. Wells.

Iš lietuvių kalbės J. Grigaitis, kun. C. Vasys, kun. A. Petraitis, A. Dailida, J. Babraitis. Paradui vadovaus Amerikos Lietuvių Legionierių Drum Corps.

Julius Jurgelionis žuvo Pacifike 1945 metais. Į laivyną jis įstojo spalio 9 d. 1942 metais. Jis buvo pasiųstas į Bostoną mokintis mechanikos, o vėliau priskirtas prie kariško laivo.

SANDARA
THE LEAGUE
LITHUANIAN NEWSPAPER

LITHUANIAN WEEKLY NEWSP9PER
Published Every Friday by the
LITHUANIAN NATIONAL LEAGUE of AMERICA
General Office:
340 West 33rd St., Chicago Telephone YArds 7-4789

SUBSCRIFBTION RATES:
In The United States per year $3.00
In Canada and All Foreign Countries per year $4.00

Entered as second class metter OCTOBER 25th, 1929, at the Post Office at Chicago, Illinois, under the ACT of MARCH 3, 1879.

Sandara yra Savaitinis Laikraštis, ledžiamas kas Šeštadienis
Sandara yra Organas Amerikos Lietuvių Tautinės Sandaros.
340 West 33rd St., Chicago, Illinois
UŽSAKYMŲ KAINA:
Suvienytose Valstijose metams $3.00
Užsienyje metams $4.00

Mūsų Vasariniai Suvažiavimai

Pabaigoje birželio mėnesio istoriniam Baltimore, Md. mieste keli seimai: ALT. Sandaros, Susivienijimo Lietuvių Amerikoje ir Tėvynės Mylėtojų Draugijos. Vieni posėdžiaus ilgiau, kiti trumpiau, tačiau visuose, be grynai organizatyvio pobūdžio reikalų, bus svarstomi ir platesni tautiniai bei kultūriniai klausimai.

Todėl prie šių seimų reikėtų ruoštis visu atsidėjimu. Seimai privalo būti skaitlingi, gyvi ir produktingi. Jie privalo sukaupti mus arčiau, įkvėpti daugiau kūrybinės dvasios ir noro dirbti visuomenės dirvoje.

Mes nenorime nurodynėti ką kiti privalo daryti; tai yra jų pačių biznis. SLA. ir TMD-ja turės paruošus savo programas seimui ir apie tai, beabėjo, paskelbs spaudoje. Bet kiek tas liečia ALT. Sandarą, tai galime pasakyti, jog šis mūsų seimas bus jubiliejinis ir todėl daugiau reikšmingesnis negu paprastai.

Į šį Sandaros seimą mes kviečiame ne vien savų kuopų ir apskričių delegatus, bet taip pat ir veikėjus bei atstovus kitų artimų mums draugijų, klubų bei jaunimo organizacijų. Bus tokių reikalų, kuriuos teks bendrai aptarti ir atlikti bendrus nuosprendžius. Šiuo metu mums teks pradėti susibūrimo žygius ir toji kryptis privalo stipriau pasireikšti mūsų suvažiavimuose Baltimorėje.

Bolševikai Plečia Nervų Karą

Bolševikai stiprina nervų karą, norėdami palaužti demokratinio pasaulio moralę. Tam tikslui išprovokuoja incidentus, skelbia pramatytus tvirtinimus, amžinai nutraukia konferencijas naudodamiesi 'veto" teise ir t.t. Viskas pas bolševikus vykdoma nustatyta tvarka ir visi įvykiai yra planuojami iš anksto.

Paskutinis įvykis su nušautu Amerikos lėktuvu ir griežtas ir pasityčiojantis atmetimas Amerikos protesto yra vienas iš bolševikų triukų tęsti nervų karą. Pats paskutinis bolševikų nervų karo triukas yra Amerikos kaltinimas, kad ji norinti paversti Triesto uostą savo karine baze, o bolševikai tą uostą norį padaryti tarptautinį.
saulyje.

Tą bolševikų nervų karo istoriją galima būtų tęsti be galo, taip kaip ir bolševikai jau jį tęsia penktus metus. Sunku pasakyti kiek bolševikams pasiseka įgąsdinti laisvo pasaulio žmones. Tačiau yra labai galima, kad gali atsitikti, jog žmonėms pagaliau tiek įkyrės bolševikinės provokcijos, kad jie geriau pasiryš kariauti, kaip visą laiką gyventi įtemptame ir nervingame pa-

Genocidas Baltijos Srityje

Paskutiniu metu daugelis Amerikos ir viso pasaulio laikraščių rašo apie Baltijos kraštus ir deda žinias, prasiskverbiančias iš už geležinės uždangos, kas dedasi Lietuvoj, Latvijoj ir Estijoj. Iš įvairių šaltinių ateinančios žinios rodo, kad bolševikai Baltijos jūros srity vykdo tautų naikinimą (genocidą) masiniai deportuodami lietuvius, latvius, estus ir net lenkus bei vokiečius į Sibirą, o į Baltijos jūros sritį atveždami sau ištikimus žmones.

Baltija daroma bolševikų karo baze, kur statomi sutvirtinimai ir rakietų bazės. Jau dabar iš tų bazių pakilę sovietų lėktuvai šaudo Amerikos lakūnus ir persekioja danų, švedų ir kitų tautų žvejų laivus.

Atėjo laikas Amerikos visuomenei kelti balsą prieš tą bolševikų tarptautinį nusikaltimą—kitų tautų naikinimą. Laikas kelti balsą atšaukti įvairius susitarimus su sovietais, nes ir jie jokių susitarimų nesilaiko.

Neitralumas Švedijoj Mažiau Populiarus

Kaip žinom, Švedija buvo neįtrali — nedalyvavo paskutiniuose dvejuose pasauliniuose karuose. Švedams tas buvo labai naudinga, kraštas liko nenukentėjęs ir jie darė biznį su abiem kariaujančiom pusėm.

Todėl suprantama, kad šveduose neįtralumo ideja gana poniuose dviejuose pasauliniuose karuose Švedams tas buvo labai kad jeigu kiltų karas tarp sovietų ir vakarų, sovietai jokio Švedijos neįtralumo nepaisytų ir, jeigu tik galėtų, tuoj Švediją užimtų, nes Švedija būtų labai naudinga ir patogi bolševikams karo bazė.

Todėl švedų laikraščiuose vis dažniau kyla balsų, kad Švedija turi prisidėti prie Atlanto Sąjungos, kuri bus vienintelė jėga, galinti atsispirti prieš raudonąjį militarizmą ir supainioti Stalino ir jo gaujos pasaulio užkariavimo planus. Atrodo, kad ir viešoji švedų opinija linksta ton pusėn, kad susirišti su vakarų demokratijomis prieš pasaulinį komunizmą.

Apžvalga

PROHIBICIJOS ŠALININKAI KEIČIA SAVO TAKTIKĄ

Praeitais metais "sausieji" atsiekę tam tikrų laimėjimų lokaliuose rinkimuose. Temperance League of America pasigyrė "nusausinusi" 57 apskričius, nepralaimėdama nei vieno. Šiuo metu apie 25 milionai amerikiečių gyvena prohibicijos globoje.

"Sausieji" yra pakeitę savo taktiką. Jie veikia iš apačios, pradėdami nuo mažiausių distriktų. Lokaliuose balsavimuose jie stengiasi įpiršti uždraudimą pardavinėti svaiginančius gėrimus ir dažnai, dėka savo oponentų apsnudimui, šen bei ten laimi.

ŠVEDŲ SPAUDA APIE PADĖTĮ BALTIJOS KRAŠTUOSE

Konservatyvus Stockholmo laikraštis "Svenska Dagbladet" praneša, jog sovietiška policija Estijoje įvykino plačiausį apvalymą visose valdiško aparato šakose. Panašūs teroristiniai žygiai atlikti Lietuvoje ir Latvijoje. Daugelis pareigūnų, įtarti nacionalistinėse tendencijose, tapo suimti ir išgabenti iš savo kraštų.

Visi tie, kurie 1940 metais dalyvavo formavime "liaudies" vyriausybės Estijoj, tapo nužudyti arba įmesti į kalėjimą. Komunistinė spauda Baltijos kraštuose be paliovos puola tuos, kurie esą slaptai simpatizuoja užsienio imperialistams. Tokios atakos, žinoma, yra tik priedanga vietinių gyventojų naikinimui.

Apie vykinamą terorą Lietuvoje ir Estijoje neseniai rašė ir Chicago Daily Tribune korespondentas Yves Du Guerney, kuris būna Stockholme. Jo gautomis informacijomis, Lietuvos ir Latvijos pasienyje buvo suimta 100 valstiečių, iš kurių 20 buvo sušaudyta įspėjimui kitų "sabotažninkų."

KARAS, KURIAM SUNKU ESĄ SURASTI TINKAMĄ VARDĄ

Vienas amerikiečių politinis rašytojas—James Burnham neseniai išleido knygą "Karas Be Vardo," kurioje bandoma išaiškinti dabartinis mūsų konfliktas su Sovietais ir komunizmu. Knygos autorius pabrėžia, jog šiuo metu laisvasis pasaulis yra karo stovyje su komunizmu ir tą faktą visi privalome gerai suprasti.

Tas karas nėra pripuolamas, šablininis. Priešingai, jis apima plačiausias sritis, pasireiškia įvairiose formose ir kas kart darosi atkaklesnis. Tai yra politinis, ekonominis, partizaninis, ideologinis, sabotažo karas, kuriam, dėja, dar nėra surasta tinkamo vardo.

James Burnham įspėja Jungtines Valstijas, jog jeigu jos nenugalės komunizmo, tai komunizmas sunaikins ir jas. Todėl mūsų vyriausybė privalanti paremti visomis priemonėmis partizanų veiksmus anoje pusėje geležinės uždangos ir tas grupes, kurios siekia išsilaisvinimo iš sovietiškos vergijos.

VERTA SUSIPAŽINTI IR SU ŠIOS RŪŠIES FAKTAIS

Viena ketvirta dalis visų mūsų uždarbių nueina apmokėjimui įvairios rūšies taksų. Bėgyje pastarųjų poros desėtkų metų skaičius valdininkų ir darbininkų Jungtinių Valstijų valdiškose įstaigose padaugėjo visu šimtu nuošimčių, tuom tarpu kaip gyventojų skaičius paaugo tik 22 nuošimčiais.

Šiandie kiekvienos šešios šeimos turi išlaikyti vieną valdžios pareigūną. Todėl ne be pamato daugelis žymesnių amerikiečių, o pirmoj eilėj p. Hooveris reikalauja plačių reformų administracijos aparate.

30 METŲ NUO LIETUVOS STEIG. SEIMO SUSIRINKIMO

Gegužio 15 dieną sueis lygiai 30 metų nuo atidarymo Lietuvos Steigiamojo Seimo, kuris padėjo valstybinius pamatus atkurtai Lietuvai. Žmonių išrinkti atstovai, skaičiuje 112, vienbalsiai pasisakė už nepriklausomą Lietuvą, demokratiniai tvarkomą.

Tikrasis to seimo uždavinys buvo pagaminti konstituciją, užtikrinant žmonėms spaudos, žodžio ir susirinkimų laisvę. Tą jis pilnai atliko.

SOVIETŲ MISIJOS NEPASISEKIMAI ŠVEDIJOJ

Pradžioje balandžio mėnesio š. m. į Goteborgą, Švedijoj atvyko sovietų "repatriacinė" komisija. Ji apsistojo gražiame Ritz viešbutyje ir pradėjo ieškoti lietuvių, latvių ir estų. Išleistuose atsišaukimuose jie buvo raginami grįžti į savo kraštus. Išbuvusi penkias dienas toji komisija grįžo į Stockholmą be nieko: nei vienas baltietis nepriėmė to "pakvietimo".

Jumoras

Sovietų Diplomatija "Liaudies" Kinijoj

Rusai kasdien pasisavina visokių išradimų, kuriuos atliko kitos tautos. Tuo reikalu pasakojama toks juokelis:

Pasekoje pasirąšytos sutarties tarp Mao Tse Tungiu ir Stalino, siunčiamas į Kiniją naujas ambasadorius. Prieš išvykimą tas pareigūnas nuvyksta pas užsienio ministerį Višinskį gauti instrukcijų.

Višinskis aštriu tonu pasakoja: "Pirmiausiai susilaikykite nuo įžeidimo kinų garbės. Jeigu kiniečiai tvirtins kad jie išrado paraką, kompasą ir popierį, nebandykite įtikinti jų, jog tai yra Stalino mokslo akademijos narių išradimai.

Priežastis

Teisėjas: — Tris sykius buvai įsilaužęs nakties metu į tą pačią drabužių krautuvę.

Kaltinamas: — Taip ponas teisėjau, bet pavogiau tik vieną kartą. Tai buvo suknelė mano žmonai... Kitus du kartu turėjau mainyti, nes jai nepatiko.

PER MANO KOŠTUVĄ

Lenkų spauda neseniai paskelbė, jog Krokuvoje užtikta svarbi relikvija — Jadvygos "mūkelė", prieš kurią ji meldėsi pirm apsivedimo su Jogaila. Tas kryželis suteikęs jai ryžtingumo pasiaukoti Lenkijos gerovei.

Vėliau gi, prie tos pat "mūkelės" Jadvyga išmaldavusi laimėjimą Žalgirio mūšyje.

Ištikro, tai nuostabus dalykas! Po tos reveliacijos jau negalėsim tvirtinti, jog Žalgirio mūšio laimėtojais buvo Vytautas su su savo pusbroliu Jogaila.

Vienas amerikiečių rašytojas tikrina, jog kiekvienos moteriškės ambicija yra patikti vyrams, užinteresuoti juos ir pavilioti jų širdį.

Taip tai taip, bet nekurie pasivėlinę apsivesti viengungiai nusiskundžia, kad moterys juos visiškai ignoruoja.

Generolas Lucius D. Clay prisirašė prie "National Committee For Free Europe" ir ruošiasi pradėti didžiuosius žygius už Europos laisvę.

Gaila tačiau, kad tas komitetas veikia New Yorke, o ne Washingtone. Washingtonas šiuo laiku užimtas tik tarpusaviais ergeliais.

Vyrui grįžtant iš uošvienės laidotuvių, plyta krisdama nuo stogo atsimušė į jo galvą. Grieb damas už galvos jis surinka: "Ach, matyt mano uošvienė jau atsiliepė iš dangaus."

Sušauktame Marės Melnikaitės kolchozo mitinge agitatoriai aiškina apie nepaprastą sovietiškos sistemos pažangą visose srityse.

Išklausius jų kalbų, vienas valstietis atsistoja ir patiekia tokį klausimą:

— Aš norėčiau patirti ar komunizmas pasiekė pačios aukščiausios išsivystymo viršūnės, ar dar ateis ir blogesni laikai.

Štai kokiu būdu japonai įsivaizduoja šeimyninę laimę:

Tulas japonas Tokio mieste, sulaukęs 69 metų atsiskyrė nuo savo žmonos 29 metų. Paskiau jis vedė 59 metų moteriškę, o buvusią žmoną "adoptavo" kaipo dukrą.

Tuo būdu šeima pasiliko "nesugriauta".

Keistų dalykų pasitaiko mūsų gadynėje. Žvejojant komunistus svarbiose valdžios įstaigose, panaudojami kaipo liūdininkai buvę ar dar esą komunistiški šulai ir jų žodžiams tikima it kokiam šventam raštui.

O tuom tarpu jie buvo ir pasiliks didžiausi melagiai.

Žinomas mūsų veikėjas New Haven, Conn.—M. J. Voketaitis įteikė K. Jurgėlos parašytą Lietuvos Istoriją vienam amerikonui J. P. Barkley, kuris yra prezidentas Wire Rope Croporation, St. Joseph, Missouri.

Perskaitęs tą istoriją nuo pradžios iki galo, minėtas pramonininkas pastebėjo: "Viskas buvo labai įdomu, tik gaila kad negalėjau suparsti ką daugelis vardų reiškia."

Well, vardai niekur nieko nereiškia. Ar jis pats galėtų pasakyti ką reiškia jo paties vardas "Barkley"?

Maskvos "Pravda," balandžio 14 dienos pažymėjo, jog amerikiečių orlaiviai, skraidydami virš Baltijos jūros ir ieškodami dingusio orlaivio, atlieka šnipinėjimo uždavinius: jie fotografuoja švedų, danų ir sovietų karinius įrengimus. O kai sovietiškos "repatriacijos" komercijos slankioja Švedijoj, vakarinėj Vokietijoj ir Prancūzijoj, tai jos, žinoma, jokio šnipinėjimo neatlieka, o tik ieško lietuvių, latvių ir estų.

—Eolas.

Bylos Bostono Teismuose "Sutirpdo" Jurgio Gegužio $75,000 Palikimą

Prasidėjus Tąsynėms Liko Maža Turto Dalis

Boston, Mass. — Buvęs "Keleivio" leidėjas Jurgis Gegužis mirė pradžioje 1943 metų, palikdamas virš $75,000 turto. Savo testamente jis pažymėjo, jog tie pinigai turi būti pasiųsti Kauno universitetui, jei Lietuva taps laisva už penkių metų. Jeigu gi tas neįvyks ir Lietuva po penkių metų dar bus sovietų okupacijoj, tai pinigai turi tekti Massachusetts Institute of Technology.

Tuom tarpu viso turto administratoriu buvo paskirtas So. Bostono biznierius Stanley W. Blinstrup. Bet praėjus desėtkui metų pinigai tebėra "užšaldyti" teisminėmis bylomis ir iš tų $75,000 beliko tik $14,626.61. Taip bent rodo teismo rekordai. O kas gi atsitiko su kitais?

Įvairi asmenys pradėjo reikšti pretenzijas, užvesdami bylas. Pirmiausiai atsiliepė vėlionio brolis Vincentas Gegužis. Pastarojo advokatai Schneider ir Reilly pareikalavo $10,000, kurie buvo išmokėti. Paskiau St. Michelsono advokatas F. Bagočius gavo $4,000, o kitu atvėju St. Michelsonui ir F. Bagočiui išmokėta $6,000.

Administratoriui St. Blinstrupui už darbą atlyginta $3,000. St. Michelsonas gavo $5,952 kaipo "Keleivio" pusininkas; adv. J. Grigaliui sumokėta $1,000; adv. Leahy $1,500; Kazimiero Šidlausko naslei — $8,985; S. Pilkos advokatui Bergman — $450.

Bet tuomi viskas nesibaigia. Iš tremties atvyko Bronius, Vladas ir Edvardas Bajerčiai, kurie irgi pareiškė pretenzijų prie to turto likučių. Jie esą vėlionio Jurgio Gegužio sesers vaikai. Tuo būdu išdygo dar nauja byla prie $14,626.61. Kol visa tai išsiaiškins gali nelikti nei vieno dolerio tiems tikslams, kuriems pinigai buvo paskirti.

Iš Paskelbtų Valstijos Departamento Raštų

Lenkų Protestas Del Vilniaus 1939 Metais

Tarpe neseniai paskelbtų valstijos departamento dokumentų, yra keli tokie, kurie paliečia ir Lietuvą. Mano dėmesį atkreipė Lenkijos ambasadoriaus Jurgio Potockio nota, pasiųsta mūsų vyriausybei spalio 19 dien,, 1939 metais.

Toje notoje pranešama, Jog Lenkijos valdžia pasiuntė formalų protestą Lietuvai prieš pastarosios sutikimą priimti iš Sovietų Sąjungos Vilnių pagal bendros apsaugos sutartį, pasirašytą spalio 10 dieną, 1939 m.

Ambasadorius Jurgis Potockis dar pažymėjo, jog Sovietų Sąjunga negalinti atiduoti kitiems tų plotų, kurie jai nepriklauso.

Valstijos sekretorius Hull atsakė į tą notą sekančią dieną, formaliai pripažindamas jos gavimą ir pakartodamas turinį, bet nieko nepridėdamas nuo savęs. Tik dokumentų leidėjas štai ką pridėjo: "Since 1920 Poland hold Vilno despite Lithuania's protests".

Žinoma, kada nors lenkai išvilks aikštėn tą protestą, kaipo vieną argumentą prieš Lietuvą. Bet vargiai ar tas turės kokios nors vertės, nes vėliau pati lenkų egzilinė vyriausybė, St. Mikolajczyko vadovaujama, atsižadėjo visų žemių esančių į rytus nuo Curzono linijos, taigi tame skaičiuje ir Vilniaus.

Sovietų Kariai Žūna Baltijos Kraštuose

Chicago Daily Tribune korespondentas praneša iš Stockholmo, jog bėgyje šešeto mėnesių 200 sovietiškų kareivių žuvo traukinių katostrofose Baltijos kraštuose iš priežasties vietinio sabotažo. Lietuvių ir latvių partizanai sudrasko geležinkelių bėgius ir nuverčia traukinius.

Pasekoje to, prie visų gelžkelių pastatytos sargybos ir stočių viršininkai privalo iš anksto pranešti signalais, jog kelias yra saugus.

Sykiu Su Paslėptu Turtu Pradingo ir Vyras

Netoli McNutton, Wis. Rhinelander apylinkėje, Agota ir Vincas Bernotai pardavė gazolino stotį, o sau pasiliko tik farmukę. Pinigus jie užkasė į žemę, nes manė, jog neužilgo jiems vėl prireiks ką nors pirkti.

Po kiek laiko pradingsta šeimininkas. Nujausdama ką tai negero, A. Bernotienė nubėga į tą vietą, kur buvo paslėpti pinigai, žiūri, kad ir jų nebėra. Moteriškė skubotai atvažiavo į Chicagą ieškoti vyro ir pinigų, bet tokiam mieste nelengva ką nors surasti.

Jungtinėse Valstijose auga apie 1,100 įvairių rūšių medžių.

District Savings

SAUGI ir PELNINGA VIETA Taupymui

Valdžia Apdraudžia Taupymo Sąskaitas

Kiekviena taupymo sąskaita yra U. S. Valdžios agentūros apdrausta iki $5,000.00. Taupyti galite kiek tik norite ir kada norite.

PELNINGAS DIVIDENDAS

Jūsų doleriai čia pakinkomi į darbą ir neša jums pelningą dividendą, kuris išmokamas kas šeši mėnesiai.

District Savings
AND LOAN ASSOCIATION
3236 So. Halsted Street
Phone: CAlumet 5-4118
Jos. M. Mozaris, Secretary

Apie Ivairius Dalykus

Dar Yra Didelis Gydytojų Trūkumas

Jeigu pasaulis būtų geriau sutvarkytas, tai vienas gydytojas tektų 1,000 žmonių. Tuom tarpu kaikuriose Afrikos ir Azijos vietovėse vienas gydytojas turi globoti 100,000 gyventojų.

Tinkamai medikališkai priežiūrai penkiuose kontinentuose reikalinga dar vieno miliono gydytojų. Šiuo metu jų esama vos 900,000.

Iš Belgijos ir Prancūzijos DP Grįžta į Vokietiją

Žiniomis iš vakarų Vokietijos, vokiečių valstybės sekretorius buvo atsisakęs duoti leidimą tiems DP, kurie buvo išvykę į Belgiją ir Prancūziją darbams, grįžti atgal į savo stovyklas, bet okupacinė valdžia tokiam vokiečių veiksmui pasipriešino. Taigi ir DP. grįžimui į Vokietiją, kurių darbo sąlygos Belgijoj ir Prancūzijoj yra nepakenčiamos, kliūčių nebus, o iš ten jie galės emigruoti į užsienius.

Mirė Išgyvenusi Amerikoje 52 Metus

Bristol, Conn. — Pereitą sekmadienį mirė Marė Martušienė, atvykusi iš Lietuvos prieš 52 metus ir visą laiką gyvenusi šioje apylinkėje.

Velionė paliko vyrą Vilimą, keturius sūnus ir dvi dukteris.

Pragyvenimo Brangumas Vakarų Vokietijoje

Pastaruoju laiku gyvenimo reikmenų kainos vakarinėj Vokietijoj nukrito 14 nuoš. Tačiau palyginus su 1938 metais pragyvenimas yra brangesnis 57 nuoš.

"Lekiančios Lekštės" Atskrenda Nuo Marso?

Atsiranda protiniai sveikų ir gana rimtų aukštų Oro Pajėgų karininkų kurie privačiuose pasikalbėjimuose pareiškia, kad taip vadinamos "lekiančios lekštės" atlekia nuo Marso planetos, kuri šiuo metu randasi artimiausioje pozicijoje prie žemės...

Pranašystės Vien Tik Savo Naudai

Oro pranašautojų draugija vakarinėje New Yorko valstijoje nusprendė, jog birželio 21-ma diena bus "graži ir saulėta". Todel tą dieną bus laikomas draugijos piknikas.

Gaila, kad tie mūsų matereologai neparūpina kitiems tokių tikslių informacijų.

Nepagelbėjo Profesoriui Jo Išrasti Vaistai

Chemijos profesorius Indiana univ-te, Dr. E. E. Campagne yra išradęs tikriausį vaistą nuo šalčio arba slogos. Tas vaistas pavadintas Thenfodil.

Bet štai šiomis dienomis patsai profesorius ir jo šeima "pagavo" šalčius ir turėjo atsigulti į lovą. Stebūklingasai vaistas neapsaugojo jų nuo tos ligos.

Neužtenka Jam $15,000 Į Metus

Federalis teisėjas New Yorke S. H. Rifkind rezignavo iš savo vietos ir grįžta į privatinę advokato praktiką. Jis pareiškė, jog $15,000 algos į metus jam neužtenka.

Am. Raudonasis Kryžius Dėkoja "Sandarai"

Šiomis dienomis gavome iš Amerikos Raudonojo Kryžiaus, Chicagos kuopos, laišką, kuriame vajaus vedėjas rašo:

Dear Mr. Vaidyla:

We are well aware that the story of Red Cross could not have been told to the people of Chicago without the wholehearted cooperation of every agency of public information, and the coverage you have helped supply could not have more complete or more helpful.

Your cooperation has contributed importantly to the success of the Campaign, and we want you to know of our appreciation.

Bronius Kudirka Buvo Nustebintas Delegatų Nuomonės Pasikeitimu

Vaizdelis Iš Naujosios Anglijos Vyčių Suvažiavimo

Pereitą sekmadienį, Lietuvos Vyčių apskritys Naujoj Anglijoj laikė savo suvažiavimą Waterburyje. Delegatų atvyko iš įvairių miestų ir miestelių.

Šiam seimeliui vadovavo apskričio pirmininkas Bronius Kudirka, iš Norwood, Mass.

Renkant naują valdybą, pirmininko vietai buvo pasiūlytas senąsai Bronius Kudirka. Tačiau jis atsisakė kandidatuoti. Tada pasiūlyta kitas kandidatas Juozas Lola, iš Bostono, bet ir tas atsisakė.

Tuomet atstovai ėmė prašyti, kad apsiimtų Bronius Kudirka. Tas vėl pakartotinai atsisakė. Ir tik po didelio spaudimo sutiko kandidatuoti. Bet tuomet kas tai pasiūlė ir Juozo Lalo kandidatūrą. Tas šį kartą irgi sutiko. Balsuojant Bronius Kudirka gavo mažumą balsų ir antrasis išėjo laimėtoju.

B. Kudirka jautėsi nesmagiai; atrodė, jog iš jo norėta pasityčioti. Jeigu jis būt žinojęs kad kitas asmuo pageidauja tos vietos, jis niekad nebūt apsiėmęs.

—Norwoodietis.

Liet. Piliečių Klubas So. Bostone Paėmė $50,000 Paskolos

Pinigai Bus Sunaudoti Atremontavimui Naujo Klubo

Nupirkęs buvusį namą už $70,000 Lietuvių Piliečių Klubas buvo priverstas griebtis didelio remonto. Reikėjo įrengti salę, klubo kambariai, saliukės posėdžiams, knygynui ir panašiai. Namo pirmasai aukštas modernizuojamas iš lauko pusės.

Visa tai gali kainuoti apie $100,000. Kadangi Lietuvių Piliečių Klubas neturi tiek pinigų savo išde, tai buvo nutarta pasiskolinti $50,000 iš banko.

Namas, kuris buvo nupirktas yra 100 metų senumo, bet Bostone toks amžius namams nesukelia nuostabumo.

Portugalija Neatsisako Kolonijų Indijoje

Portugalija nusistačiusi kovoti prieš Indijos premjero planą panaikinti užsienio kolonijas Indijoje. Lisabona nurodo, kad Portugalijos nuosavybių Indijoje 610 tūkstančių gyventojų yra portugalai savo kultūra ir kalba.

Geras Patarimas

— Neapkenčiu Karolio. Norėčiau kaip nors jam atkeršyti.

— Tai ištekėk už jo.

Gera motina atlieka darbą šimto mokytojų.

VISOKIE NUOTIKIAI IŠ BOSTONO PADANGĖS

J. ir K. Smetonius Laiko Ištisus Metus Bostono Imigracijos Stovykloj

Visokie įstatymų formalumai, kurie turi mažos praktiškos vertės, sulaikė Joną ir Karoliną Smetonius, atvykusius iš D. P. stovyklos ištisus metus Bostono Immigration Station.

Šiomis dienomis jūsų reporteris aplankė tuos du tautiečius. Prieiti prie jų galima tik per dvi užtvaras ir geležines duris. Pamatę atvykusį lietuvį, jie begalo nudžiugo. Abu jie jau arti 65 metų, nupuolę dvasioje, nusiminę. Nežino ar kada nors išleis juos pas dukterį ir žentą Chicagoje, ar gąžins į Vokietiją.

Jie buvo apklausinėjami, kamantinėjami. Jų bylą svarstė imigracijos komisionieriai ir neigiamai išsprendė. Dabar paduota apeliacija į Washingtoną ir svarstyta pereitą antradienį. Rezultatai dar nežinomi.

Stovyklos užveizda pareiškė jūsų reporteriui: "Aš negaliu suprasti kam juos čia laiko. Nueik pas imigracijos komisionierių Mr. J. Wall ir paaiškink jam apie tai".

Aš tą padariau sekančią dieną. Mr. J. Wall pripažino, jog padėtis ne lengva; tie Smetoniai padavė neteisingas žinias apie save. Bet jis, p. Wall, mano, jog reiktų pasirūpinti užstatu, kad juos išleistų pas dukterį ir gimines. Aš užtikrinau jį, jog tokis užstatas bus galima tą pačią dieną pristatyti.

"Pažiūrėsime ką pasakys Washingtonas" atsakė jis ir tuomi mūsų pasikalbėjimas baigėsi. Po pietų aš vėl nuvažiavau į imigracijos stotį ir savo nuotykius papasakojau Smetoniams. Jie klausėsi atydžiai ir neramiai.

"Jeigu man dar ilgiau reikės čia išbūti, aš neatlaikysiu; mano nervai visai pairs" — ėmė skųstis Jonas Smetonius.

Aš užtikrinau jį, jog darysim viską kas galima, kad išlaisvinti juos. Jei reikės apeliuosim į J. V. Kongresą. Tų senukų likimas yra dalinai ir mūsų rankose.

— Tauras.

Pasekminga Sandaros 7-tos Kuopos Vakarienė

Dalyvavo Svečių Ir Iš Kitų Apylinkių

Pereitą sekmadienį, Lietuvių Piliečių Salėje, So. Bostone buvo surengta metinė Sandaros 7-tos kuopos vakarienė. Publikos atsilankė gana daug; stipria delegaciją atsiuntė ir Worcesteris. Iš Chicagos buvo atvykęs "Sandaros redaktorius M. Vaidyla.

Vakaro vedėjas p. S. Jakubauskas supažindino svečius su šiais veikėjais: S. Zavadskiu, V. Baliukoniu, Kl. Sabecku, J. Stuka, S. Alukoniu, A. Klinga, J. Jakštu, ponia Klimiene, J. Pupna, J. Dvarecku, J. Krasinsku, ponu Aukštuoliu, ponu J. Audėnu, adv. Alseika, A. Chaplikas, J. Januškis.

Įteikė Dovaną Svečiui Iš Chicagos

Ponas A. Chaplikas, Sandaros 7-tos kuopos vardu įteikė gražią dovaną — rankų darbo, iš medžio išpiaustytą Vytį, Sandaros red. M. Vaidylai. Pastarasis savo kalboje pasveikino Bostoniečius ir padėkojo už tokią puikią dovaną.

Paskiau keletą žodžių tarė J. Arlauskas ir kiti. Vakarienės rengimo komisijoj buvo p. A. Yuga, S. Naudžiūnas ir ponia B. Stravinskienė. Vakarienė buvo puikiai prirengta ir valgių visiems užteko. Tai įvyko dėka šeimininkėms: poniai Kropas, poniai Kesler, poniai Balčiūnas, poniai Gaide, poniai Simanavičius, poniai Janulis, poniai Alex ander ir Jonui Jakštui. Muzikalę programą atliko žymieji solistai: ponia M. Budvitis ir V. Bakūnas. Jiems akompanavo ponia A. Januškienė.

Užsibaigus vakarienei ir programui svečiai linksminosi ir šnekučiavo iki vidurnakčio.

—Dalyvavęs.

Worcester Mass.

Ruth Šalavejutė Dirbs Washingtone

Juozo ir Kristinos Šalaviejų dukrelė Ruth išvyko į Washingtoną apsigyventi. Mat, ji ten gavo darbą laivyno departamente.

Ruth Šalaviejūtė buvo žinoma Worcesterio lietuvių tarpe kaipo gabi pianistė ir ji dažnai pasirodydavo scenoje. Linkime jai geros sekmės.

Priglaudė DP. Šeimą Su 6 Vaikučiais

Worcesterio, Mass. tautietis Juozas Svirskas, 15 Aetna St. atsikvietė iš tremties ir priglaudė savo namuose Prof. Praną Pauliukonį, jo žmoną Elžbietą ir šešius vaikučius nuo 11 metų iki 17 mėnesių.

Lietuvoje prof. P. Pauliukonis dėstė lotynų kalbą Kybartų gimnazijoje. Daugumą tos mokyklos studentų ir mokytojų bolševikai išvežė į Sibirą.

Adv. A. Shallna Lankosi Washingtone, D. C.

Pereitą sekmadienį į Washingtoną išvyko adv. A. Shallna. Jis dalyvaus nacionalėj Chamber of Commerce konferencijoj kaipo delegatas nuo Cambridge, Mass. prekybos buto.

Šioj organizacijoj adv. Shallna yra narys svarbios National Affairs komisijos.

Paminės Šio Kompozitoriaus Sukaktuves

Viso pasaulio muzikos mėgėjai ruošiasi paminėti 200 metų sukaktuves nuo užgimimo Jam Sabastian Bacho. Tas žymus kompozitorius buvo aštuntas iš eilės vaikas, o pats paliko 20 vaikų.

Winston Churchill'io Laiškai Mussoliniui

Žiniomis iš Romos, buvęs britų premjeras Winston Churchill, atostogaudamas prie Gardasee, daręs pastangų surasti keletą laiškų, kuriuos savo laiku jis buvo parašęs italų diktatoriui Benito Mussolini.

Spėjama, kad tų laiškų turinys Chirchill'iui yra nelabai malonus ir jį kompromituojąs.

Prie Gardane, Italijoje, viloj Cervis, buvo rasti keli valyzai su labai svarbiais dokumentais ir laiškais. Juos ten paliko Mussolinio meilužė Claretta Petacci, manoma, kad ir Churchill laiškai randasi ten, bet italų policija tuos dokumentus paėmė į savo apsaugą, padėjo į saugią vietą ir nieko neprileidžia prie jų.

Haagoje staiga buvo suvažiavę visi laisvų vakarų Europos kraštų štabų šefai ir pravedė slaptą posėdę.

BE SURE Your MOTHER HAS FLOWERS...

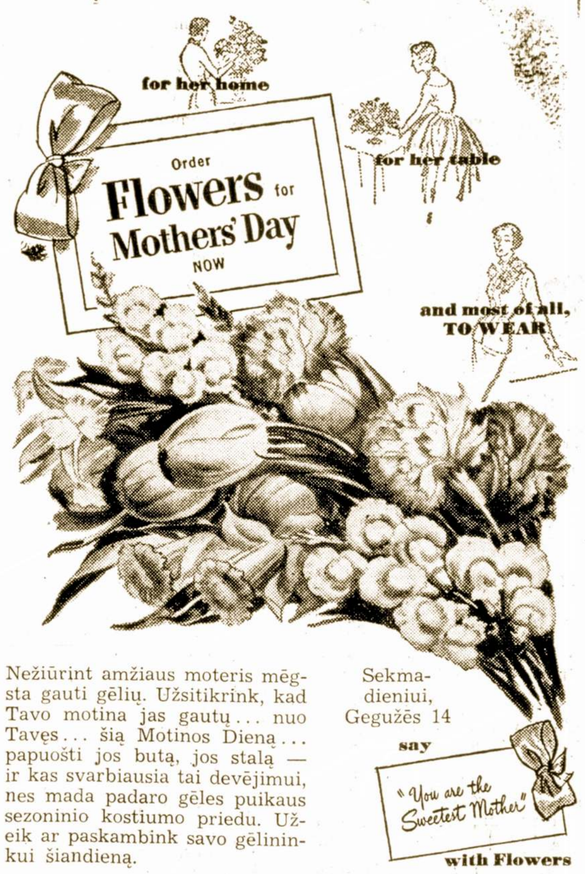

Nežiūrint amžiaus moteris mėgsta gauti gėlių. Užsitikrink, kad Tavo motina jas gautų... nuo Tavęs... šią Motinos Dieną... papuošti jos butą, jos stalą — ir kas svarbiausia tai devėjimui, nes mada padaro gėles puikaus sezoninio kostiumo priedu. Užeik ar paskambink savo gėlininkui šiandieną.

Jusų Gėlininkas Pasiųs Gėles Telegrama į Bile Dalį Amerikos

ŠLIUPTARNIAI

Pirmutinė tokia teisinga, atvira, įdomi ir stambi KNYGA (ISTORINIS ROMANAS) apie Amerikos lietuvių tautinį ir kultūrinį atgimimą, apie jų sunkumus, vargus, kančias ir kovas dėl geresnio būvio ir šviesesnio rytojaus...

652 didelio formato puslapiai; Dr. Šliupo, "dėdės" šerno ir Kun. Dembskio atvaizdai; audeklo viršeliai.

Kaina tik $5.00: mažiau kaip 1 centas už puslapį!

Reikalaukite šiuo adresu:

DR. AL. MARGERIS
3325 So. Halsted Street
CHICAGO 8, ILL.

LAKESIDE REZORTAS

Yra Ideališkiausia Vieta Praleisti Atostogas

Golfo Laukas — Teniso Laukas — Šokių Salė — Puikus Pewaukee Ežero Pakraštys, Maudynės ir Kiti Įvairumai.

TARP PUIKIŲ, ŽALIUOJANČIŲ MEDŽIŲ STOVI PUOŠNUS VIEŠBUTIS.

Atėjus Vasarai, Vėl Prisimename Lakeside Rezortą Pewaukee, Wis., Kurio Savininku Yra p. Pranas Bastis. Šiame Paveiksle Matome Centralinį Namą — Viešbutį, Kuris Stovi Apsuptas Medžiais. Aplink Jį Išsklaidyta Daug Kitų Gražių Namų Vasarotojams. Lakeside Rezortas Primena Mums Puikų Dvarą Lietuvoje, Aprūpintą Moderniškais Įrengimais.

KAIP PASIEKTI?...

Automobiliu—iš Chicagos reikia imti kelią No. 41 ir važiuoti iki Wis. 100 kelio. Čia sukti į kairę ir važiuoti iki kelio No. 16. Čia vėl sukti į kairę ir važiuokit kol pervažiuosit Pewaukee miestelį. Pervažiavę miestelį, sukit į kelią "J" ir važiuokit iki skerskelio "KE." Pesukę į kairę, už 1 mylios privažiuosite šį gražųjį Rezortą.

Telefone SOU. 3141

BORIS BEVERAGE CO

JUOZAS ARLAUSKAS, SAVININKAS

PRISTATOM TONIKĄ ir VISOKIOS RŪŠIES ALŲ BALIAMS, VESTUVĖMS ir VISOKIOMS KITOMS PRAMOGOMS Į NAMUS IR Į SALES.

VISAIS REIKALAIS KREIPKITĖS PRIE

BORIS BEVERAGE CO.

220 E Street So. Boston, Mass.

LINKSMIAUSIA UŽEIGA BOSTONE, TAI YRA

SOUTH BOSTON CAFE

V. BALIUKONIS, Sav.

Šioje Puošnioje ir Didelėje Įstaigoje Galite Pasirinkti Geriausių Gėrimų ir Linksmai Laiką Praleisti.

SOUTH BOSTON CAFE

260 Broadway So. Boston, Mass.

SMAGI, JAUKI IR MALONI UŽEIGA

SILVER CAFE

S. ZAVADSKAS, Sav.

Čia Galite Gauti Geriausius Gėrimus ir Kartu Laiką Linksmai Praleisti.

KVIEČIAMI VISI LIETUVIAI ATSILANKYTI!

SILVER CAFE

324 Broadway So. Boston, Mass.

AL. BRAZIS

"Pirmyn" Choras PIRMĄ KARTĄ RODO SCENOJ 3-jų VEIKSMŲ OPERETĘ "LINKSMOJI NAŠLE" MERRY WIDOW

SEKMADIENĮ, GEGUŽĖS-MAY 7 DIENĄ, 1950

Dalyvauja vaidinime: Ona Skever-Stephens, Algirdas Brazis, J. Dambros, A. Peškys, Vanda Zabella, A. Snarskis, V. Liorintas, J. Shumaker, Petronelė Miller, V. Lapatinskas ir kiti.

Įžanga $1.50 (su taksais). Šokiams grieš 2 orkestrai.

SAKALŲ SVETAINĖJE
2337 SO. KEDZIE AVE., CHICAGO, ILL.
Dirigentas-Režisierius Kazys Steponavičius
Akompanistas Jonas Švedas

Svetainės durys atsidarys 2:30 Pradžia 4:00 po pietų

Visus širdingai kviečia PIRMYN CHORAS

PAAIŠKINA DEL KO J. VALSTIJOS PRAKIŠO SU KINIJOS POLITIKA

Amerikos Politikos Strateginė Klaida

Iki šio laiko Amerikos užsienio politika turėjo tendencijos laikyti Kiniją, Japoniją ir Pietryčių Aziją atskiromis problemomis. Netekimas Kinijos verčia Valstybės Departamentą šias visas problemas laikyti kaipo vienetą, gelbėjant, išlaikant visą tai Azijoje, kas dar yra pasilikę.

Nežiūrint sekretoriaus Achesono paskutinių kalbų, ištikrųjų nebuvo padaryta apčiuopiamo progreso subendrinti politiką Azijos atžvilgiu. Pavyzdžiui, praeitą vasarą, Gynybos sekretoriui L. Johnson'ui reikalaujant, Amerikos Saugumo Taryba atliko pagrindinius Tolimų Rytų problemų tyrinėjimus, turėdama galvoje azines problemas kaipo vieningą politiką.

Gynybos Departamento buvo paduoti projektai dėl pozityvios politikos, siekiant Azijos vieningumo ir tinkamo apsigynimo nuo kinų komunistų armijų. Bet praeitų metų gruodžio mėnesį Acheson, duodamas Amerikos politikos projektą National Security Council, nepasinaudojo minėtais pasiūlymais.

Šis naujas Achesono projektas turėjo nieko neveikimo principą. Panašiai tai atliko ir Jessup komitetas, kuris praeitą vasarą buvo sudarytas pateikti savo rekomendacijas dėl Tolimųjų Rytų vestinos politikos. Taip pat ir pačio Jessup'o misija Pietryčių Azijon neatnešė jokių rezultatų.

Japonų taikos sutarties sudarymas — viena iš azinės politikos problemų. Japonija, kaip žemėlapis rodo, yra kaipo Pietryčių Azijos neatskiriama ekonominė dalis. Japonija turi Tolimų Rytų didžiausią gamybos pajėgumą, nors ir Pietrytinė Azija prieškariniais metais eksportuodavo du kartus daugiau žaliavų už indiją ir Kiniją kartu paėmus. Taikos sutartis žymiai pagyvintų Japonijos prekyba su Pietrytine Azija.

Nors visokios tarybos Valstybės departamente ir tarp jo ir Gynybos Departamento yra pasidalinę savo nuomonėmis del taikos sutarties su Japonija, bet sausio mėnesyje jau buvo nusistatyta sudaryti taikos sutarties projektą. Tuo tarpu iš Tokyo pranešama, kad Japonijoje stiprėja judėjimas prieš okupaciją.

Didžiausia kliūtis, siekiant vieningos politikos Azijos atžvilgiu, yra Valstybės Departamento nusistatymas palenkti komunistinę Kiniją į laisvąjį Pasaulį, tuo atskiriant kinų komunistus nuo Maskvos. Jeigu Valstybės Departamentas yra nusistatęs tęsti ilgalaikį lošimą "titoizmą" Kinijoje, patraukiant Kinijos raudonuosius į savo pusę, tai reikia laukti, kad jiems bus paaukota dar netik visa Pietrytinė Azija, bet ir Japonija.

Owen Lattimore primygtinai patarė Valstybės Departamentui, kad Japonijai būtų leista padaryti "būtinai reialingus politinius prisitaikymus prie Kinijos". Valstybės Departamentas jau davė suprasti, kad mielai paaukos Formozą kinų komunistams.

Bet čia ir glūdi Amerikos politikos strateginė klaida, nes glostant ir stiprinant įvairių kraštų komunistus, Maskvos galybė nemažės, bet tik augs. Komunistai būdami kominformo, atseit Stalino kontroliuojami, niekados neatsuks nugaros prieš Kremlių, nebent laikinais politiniais taktikos sumetimais. Jei karo su Maskva atvėju Titas kovotų už Maskvą, niekam nebūtų tai staigmena. Tik viena yra labai keista, kad ir toliau Amerika tokia savo neapdairia politika stiprina Maskvą.

— J. P. Šal.

CLEARWATER FLA.

"Sandaros" skaitytojas, p. J. Maskoliunas mums rašo, kad jis buvo maloniai nustebintas gavęs "Sandarą", kurią jam užprenumeravo jo brolis Adomas. Skaitydamas "Sandarą" jis jautęsis lyg būtų kur nors Chicagoje ant Halsted St.

Toliau jis rašo: Clearwater Beach aš esu tik vienas lietuvis. Bet mūsų tautiečių esama ir St. Petersburg. Tai buvę chicagiečiai — Šeštokai, Tuliai, Mažaina ir Blira. Paprieiai turi užeigą ant 92nd St. Čia gyvena ir p. Lapėnas, Progress Furniture Co. direktorius. Viso čia yra apie 30 lietuviškų šeimų. Visi čia gyvena gerai, turi nuosavus namus ir džiaugiasi gražia Floridos gamta.

Taip mūsų tautiečių čia yra kilęs sumanymas sukurti Lietuvių Kliubą. Tai būtų geras dalykas, tada visi galėtų bent kur nors užsukti, pasišnekėti bei pasitarti.

Linkime broliams ir sesėms geriausios sekmės saulėtoje Floridoje.

Jeigu Karas Kiltų...

Nežiūrint Valstybės Departamento opozicijos, Joint Chiefs of Staff (vyriausias Amerikos kariuomenės štabas) turi sudarę slaptus planus apginkluoti Vokietiją ir karinių bazių panaudojimui Ispanijoje, jeigu kil tų karas...

—*—

Centralinė Žvalgybos Agentūra yra pagaminusi plokštes padirbti galingų priešų pinigus. Padirbti banknotai būtų naudojami aprūpinti agentus ir pakenkti priešo ekonomijai.

—*—

Iki ateinančių metų bus paruošta nuo orinių puolimų įspėjimo sistema, pagal kurią negirdimi kodo signalai būtų perduoti per radijo stotis. Gyventojai savo keliu būtų įspėti del artėjančių priešo lėktuvų sirenomis, varpais ir švilpynėmis...

—*—

Armija yra patenkinta nauju, slaptu šautuvo šovinių pramušamaja jėga. Šie šoviniai yra 30 nuošimčių trumpesni už dabar naudojamus...

Varstotas

Rašo Dr. Albinos

Unija "Bosas"

Šiais laikais darbininkams uždarbius kelia ne tas, kas samdo, bet unijos. Pavyzdžiui, ateini kurią dieną į skutyklą ir randi naują kainoraštį, kad plaukų kirpimas bus $1.25 ir tt. Jeigu nepatenkintas klijentas pasako kirpėjui, kam jis pakėlė kainas, tai kirpėjas atsako, kad ne jis tai padarė, — unija. Vadinasi, unija kelia savo nariams alyginimą už darbą, o klijentas turi jam užmokėti. "Bosas" yra skutėjų unija.

—*—

Reikalinga Juokų dėžė

Vietoje pigios komercinės muzikos viešose vietose, būtų geriau turėti tokią dėžę, kuri papasakotų juokus. Bloga dėžinė muzika gadina žmonių skonį ir daro laukiniškumo įtakos. Juoktis yra sveika.

—*—

Raudonieji Kryžuočiai

Istorija kartojasi. Viduramžiuose Europą buvo nusiaubę įvairios rūšies juodieji kryžuočiai ir plėšikai. Dabar Pabaltijo ir kitus Europos kraštus nusiaubė raudonieji kryžuočiai. Žmonės, kurie spėjo pabėgti nuo raudonųjų kryžuočių, lietuviški bolševikai vadina "kryžuočais". Šis terminas yra artimas kryžiui. Taigi, lietuviški bolševikai teisingai sako.

Tremtiniai yra išėję kryžiaus keliais. Juos išvijo iš savo tėvynės raudonieji razbaininkai, kurie vietoje kryžiaus ant krūtinės, nešioja pjautuvą su kūju. Tarp viduramžių ir šių dienų, šiuo atvėju, skirtumo nėra.

—*—

Pas Mus Taip Nepriimta

Demokratija demokratijai nėra lygi. Kai Argentinos prezidento žmonai Peronienei buvo padaryta sėkminga apendicito operacija, tai diktatorius liepė sustabdyti visus Argentinos traukinius vienai valandai. Jeigu taip padarytų mūsų prezidentas Trumanas, tai ką visuomenė pasakytų?

Skirtumas tarp Perono "demokratijos" ir mūsiškės yra labai didelis.

Senatorius Tydings pareiškė, kad senato tyrinėjimas komunizmo Valstijos Departamente dar užsitęs ilgesnį laiką, nes dar daug liūdininkų laukia liūdyti.

Toks Jo Likimas

Vargšo Gyvenimas ir Mirtis

Žmogų beturtį net prisiminti
Niekam nėr miela.
Nieks jo nemato, nesidomėja —
Užmiršta siela.

Jis viens sau būna kurs nors
Keno priglaustas. [sklepelyj
Lyg būt už sunkią piktadarybę
Likęs nubaustas.

Sūnūs ir dukros, seserys, bro-
Jo nepažįsta. [liai
Jojo lušnelėn net ir įžengti
Nebeišdrįsta.

Va štai jis miršta visai apleistas
Genčių savųjų,
Jis prisiglaudęs kokiam kampe-
Prie svetimųjų. [lyj

Graborius laidot veltui negali,
Pinigų reikia.
Kam jis priklauso, tuoj atsiliep-
Radijas šaukia. [kit,

Nei kriukt, nei žodžio, visi sau
Nieks jo nežino. [tyli.
Graborius kūną miestui paduoti
Jau paketina.

Tik netikėtai skleidžia naujieną
Kokia bobelė,
Vargšui numirus, pinigų rado
Pilną tarbelę.

Šita žinutė žaibo greitybe
Aplink apjojo.
Ne tik kaimynai ir giminaičiai
Tuoj sužinojo.

Sykį išgirdę tokią naujieną,
Jau iš pat ryto
Graboriaus butą genčių, saviškių
Būriai apspito.

Vienbalsiai klausė: kas čia įvy-
Kas atsitiko? [ko?
Girdėjom radę turto maišelį.
Ar daug paliko?

Aš jo sūnaitis, aš krikšto sūnus,
Aš dukterėčia,
Aš nuo Adomo jam giminaitė,
Aš seserėčia.

Aš brolio vaikas. Jei man ne-
Aš jus pasmaugsiu. skirsit,
Aš jus į cypę tuoj patupdysiu,
Teisman jus trauksiu.

Jie tik po barnių tą sužinojo,
Kad apgavystė.
Graborius tarė: tai pramanyta,
Tai melagystė.

Ne tas, ne tas-gi, kurios mes
Visi suriko. [ieškom,
Vienas po kito, kaip žydo bitės,
Staiga išnyko.

Jei kam priseis dar laidot be-
Skurdžių vargželį. [turtį,
Tuojaus paskelbkit radę pa-
Turtų maišelį. [slėptą

Del įdomumo jo giminaičių
Šimtus matysit.
Krikšto sūnelių ir seserėčių
Neb'suskaitysit. — Perkūnas.

Waterbury Conn.

Motinų Garbei Koncertuos Operos Bosas I. Nauragis ir Pianistas T. Šidlauskas

Sekmadienį, gegužės 14 d., lai visi keliai veda į didžiulę Šv. Juozapo parapijos salę. Ten įvyksta 27 metinis Šv. Juozapo parapijos choro MOTINŲ DIENOS parengimas, komp. A. J. Aleksio vadovybėje. Pradžia 7 val. vakare. Šių metų koncertas bus vienas iš gražiausių bei įvairiausių.

Koncerte dalyvauja visoj Europoj jau ir Amerikoj plačiai pagarsėjęs, Lietuvos operos įžymi dainos meno pajėga, — bosas IPOLITAS NAURAGIS; Amerikos lietuvių pažiba, jaunas, talentingas NBC radio pianistas - kompozitorius TADAS ŠIDLAUSKAS iš New Yorko; mišrus parapijos choras, solistai-tės. Tautinių šokių aštuonių porų ansamblis pašoks "Sukčių" "Grandinėlę," "Malūną" ir "Žiogelius." Po programos bus bendri šokiai ir užkandžiai.

Vietos ir apylinkės visuomenė nekantriausiai laukia atvykstant šių mūsų tautos meno garsenybių pirmame jų koncerte Connecticut valstijoje.

Kol dar džiaugiamės šiuo brangiausiu turtu, pagerbkime, pamylėkime, palinksminkime savo mieląsias motinėles. Visi šeimos nariai kartu su savo brangiomis motinėlėmis skaitlingai dalyvaukime šiame škilmingame koncerte, gegužės 14 d., Šv. Juozapo salėje, Waterbury, Conn.

Sakoma, jog šiuo metu labai lengva pažinti pesimistus ir optimistus Vokietijoje. Ir štai kokiu būdu: optimistai mokinasi anglų kalbos, o pesimistai — maskoliškos.

Stalino "Ekspertai" Hainano Saloje

Kaip Hong Kongo kiniečių spauda praneša, vos spėjus raudoniesiems užimti Hainan salą, tapo pasiųsti rusai inžinieriai, laivyno ir oro pajėgų ekspertai šion salon raudonųjų kiniečių patarėjais Sanya aerodromo ir Yulin prieplaukos praplatinimui.

Paprastai rusiški "ekspertai" padeda pavergti okupuoto krašto gyventojus komunistų partijai, tuo pačiu Rusijai. Hitlerio gestapininkai irgi buvo "ekspertai".

Kviečiame visus atsilankyti į Budriko Pavasarinį išpardavimą gerų, naujo styliaus rakandų, Karpetų, Pečių, Šaldytuvų, Skalbiamų mašinų, Dulkių valytuvų, Radijų, TELEVIZIJŲ SETŲ, Lempų, Rašomų mašinėlių, Auksinių rašomų plunksnų, Jewelry, Deimantinių žiedų, Laikrodžių, Sidabro ir Aukso papuošalų, Įvairių rekordų, pianinių akordeonų Spinet pianų ir tt.

Jos. F Budrik, Inc.
Prekybos namai —
38 metai prekyboje.
3241 S. Halsted St.
Tel.: CAlumet 5-7237

Žymi lietuvi;ka radio programa su dideliu orkestru leidžiami 21 metai kiekvieną sekmadienį, kaip 5:30 val. po pietų Chicagos laiku iš stoties WCFL, 1000 killocycles, 50 tūkstančių jėgos.

MANO NUOŠIRDI PADĖKA
Nuoširdžiai Dėkoju Visiems Lietuviams Balsuotojams, Kurie Mane Parėmė Savo Balsais "Primary" Balsavimuose

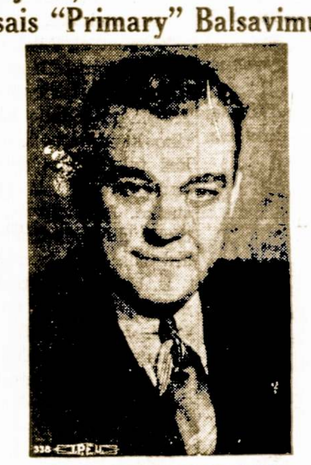

DANIEL RYAN
County Commissioner
IR KANDIDATAS DEL PER-RINKIMO
Ant Demokratiško Tikieto

PLANINGAS TAUPYMAS VISUOMET MOKA GERUS DIVIDENDUS

FEDERAL SAVINGS AND LOAN INSURANCE CORPORATION — SAFETY OF YOUR INVESTMENT — INSURED UP TO $5000.

PRADĖKITE TAUPYTI ŠIANDIEN!

MUTUAL FEDERAL SAVINGS
AND LOAN ASSOCIATION
Chartered and Supervised by the U. S. Government
2202 WEST CERMAK ROAD CHICAO 8, ILLINOIS
JOHN J. KAZANAUSKAS, Pres. TEL. VIrginia 7-7747

• MUSŲ NAUJAUSIAS PRODUKTAS •
Skani Lietuvos Kaimo
RUPI RUGINĖ DUONA
IŠVEŽIOJAME CHICAGOJE IR PRIEMIESČIUOSE.
Siunčiame į visus miestus Amerikoje Paštu.
Siuntinius gausite per vieną dieną.
SKAMBINKIT Tel. FRontier 6-4622 Arba RAŠYKITE:
PIVARONAS BAKERIES
4622 So. Marshfield Ave. – Chicago 9, Ill.

Kodėl CHICAGO SAVINGS and LOAN ASSOCIATION

FEDERAL SAVINGS AND LOAN INSURANCE CORPORATION — SAFETY OF YOUR SAVINGS — INSURED UP TO $5000.

TAIP SMARKIAI AUGA TURTU IR TAUPYTOJAIS? Todėl, kad pas mus kiekvieno taupytojo indėliai yra pilnai apdrausti iki $5,000 by an agency of the United States Government... Todėl, kad pas mus valdyba ir direktoriai darbščiai ir gabiai veda biznį ir išmoka aukštą dividendą savo taupytojams... Todėl, kad pas mus patarnavimas yra mandagus ir teisingas. Per 1949 metus pas mus pradėjo naujus taupymo accounts virš 1,200 ypatų, o turtas per tą laiką paaugo virš 1,000,000 dolerių. Dabar mūsų turtas siekia arti 5,000,000 dolerių.

Mes kviečiame kaip vietinius, taip ir tolimesnius lietuvius: padėkite savo pinigus šioj tvirtai apdraustoj finansinėj įstaigoj... Pas mus galite taupyti ir per laiškus. (Klauskite).

Chicago Savings and Loan Association
6234 S. Western Ave. Tel. GRovehill 8-7575 J. Pakel, President

EUROPOJE MANOMA, JOG AMERIKA PRALAIMINTI TAIKĄ RUSIJAI

Achesono Šeši Punktai Yra Atkreipimas Kitos Veido Pusės į Rusiją

Šiomis dienomis Chicago Herald American patalpino savo Europos korespondento straipsnį: "Europa mato Achesoną pralaimint taiką rusams", kuriame jis sako, kad Achesonas nedavė naujų tvirtų gairių Amerikos politikai po penkių metų pralaimėjimų ir klaidų.

"Bet kokia taika tarp Rytų ir Vakarų šiuo laiku ar artimoje ateityje būtų 'soviet-rusiška taika', bet ne 'amerikoniška taika'. Toks įsitikinimas smarkiai auga visuose Vokietijos sluoksniuose, ir nė joks kitas kraštas nežino daugiau už Vokietiją apie Rusiją ir rusus."

"Valstijos sekretorius D. Achesonas sustiprino tą įsitikinimą, kuris nėra vien vokiečių Europoje. Valstijos sekretorius 'atsuka kitą pusę veido' savo šešių punktų Amerikos politikos versijoj su stipriu pabrėžimu bevaisio penkių metų 'bendros bazės' ieškojimo tarp totalitarizmo ir demokratijos, 'susipratimo' su sovietų Rusija."

"Šeši Achesono taikos punktai sukėlė tikrai nemalonių įspūdžių, kurie kenkia Amerikos prestižui. Pirmas įspūdis yra tarpe paprastų ir rimtų žmonių gatvėje, kad 'Amerika bijosi Rusijos'. Komunistai tai panaudoja Europoje, ypatingai Vokietijoje, Italijoje ir Prancūzijoje."

"Kai kuriose valdžiose, mokslo žmonių ir tremtinių sluoksniuose yra nuomonės, kad Valstijos sekretoriaus kalba turi tendencijos, jog prezidentas Trumanas ir sekretorius Achesonas, jeigu tik Kongresas paremtų, esą pasiruošę padaryti taiką su sovietų Rusija bet kokia kaina nors ir laikiną, tik išvengti karo."

"Europos sostinėse sekretoriaus kalba laikoma reikšminga, nes tapo tokiu svarbiu reikalu pasakyta ir kas svarbiausia prieš Trijų Didžiųjų užsienio reikalų ministerių susitikimą. Penkis metus besitąsant, turėtų būti aišku kiekvienam vyrui ir moteriai, kuri galvoja, kad kūrimai tarptautinių organizacijų vienai po kitos—Jungtnių Tautų, Atlanto Pakto koalicijai, Vakarų Sąjungai, Europos Tarybai, Maršalo Plano Valstybių Tarybai ir nesibaigiančios konferencijos ir Trijų Didžiųjų susitikimai neišrišo politinių ir ekonominių ligų jokiame krašte nei pasaulyje."

"Ir visu šiuo metu komunizmas plėtėsi labiau ir labiau, nežiūrint Maršalo Plano ir kitų barjerų. Neveltui daugelis sako, kad Kremliaus 13 žmonių politbiuras daugiau gali, negu Amerikos, Anglijos, Prancūzijos ir viso vakarų pasaulio valstybės vyrai kartu sudėjus."

Biudžeto Deficitas Ir Toliau Didėja

Amerikos federalės valdžios biudžeto deficitas šiais metais ir kitais bus didesnis, negu kaip daugelis tikėjosi.

Iš pradžių buvo laukta, kad 1950 metų biudžeto deficitas nesieks daugiau penkių su puse bilionų dolerių, bet valstybės iždo pajamos nukrito ir, jeigu prezidento patiekta išlaidų sąmata nebus Kongreso padidinta, — tai visvien deficitas pašoks iki šešių bilionų ir 700 milionų dolerių.

Valstybės iždo įplaukų mažėjimas gali privesti 1951 metų biudžeta iki septynių bilionų ir 300 milionų dolerių deficito.

Ištikrųjų ši padėtis gali žymiai pablogėti, nes Kongresas nerodo noro sumažinti biudžeto išlaidų sąmatą, bet veda diskusijas jas padidinti. Didėjantis biudžeto deficitas sumažina mokesčių sumažėjimo perspektyvas.

Atstovų Butas per paskutinius mėnesius vedė excise tax (akcizo mokesčių) sumažinimo dikusijas. Galutinai Atstovų Butas gali patiekti projektą tų mokesčių sumažinimą, kas siektų bilioną dolerių.

Bet gi prezidentas yra pareiškęs, kad vetuos kiekvieną tokį projektą, kuris sumažintų valstybes pajamas. Ir numatomas deficitas prezidentą, žinoma, pateisintų.

Todel federalinė valdžia sieks visokių būdų sumažinti deficitą, darydama ekonomijas, mažesnes išlaidas. Kaip girdėti dabar atleidžiama dešimt tūkstančių pašto išnešiotojų. Reikia tikėtis, kad kiekvienas Departamentas sumažins tarnautojų skaičių.

KENOSHA, WIS

Gitlow Pareiškė, Kad Amerika Atidavė Lietuvą Rusams

Kenoshiuje yra susiorganizavęs komitetas kovai su komunizmu. Į jį įeina visos veteranų organizacijos, tikybinės, organizuoti darbininkai ir fabrikantai. Iki šiol prie to komiteto yra prisidėjusių apie 40 įvairių organizacijų, ir visuomet yra priimamos, kurios nori prisidėti.

Tikslas: aiškinti žmonėms apie komunizmą — koks jis ištikrųjų yra. Balandžio 24 dieną, Eagles Ballroome komitetas turėjo kalbėtoju Benjamin Gitlow, buvusį Amerikos komunistų partijos sekretoriu. Publikos buvo apie 900. Reikia pasakyti, kad Gitlow yra geras kalbėtojas, ir tikiu, kad tarpe atsilankiusios amerikoniškos publikos, buvo daug tokių, kuriem pirmu kartu teko išgirsti ir šiek tiek susipažinti su šių dienų komunizmo baisumu.

Gitlow smarkiai atakavo Amerikos valdžios nusistatymą kas link komunistų ir kritikavo užsienio politiką. Gitlow pareiškė, kad komunistų veikimas Amerikoje turėtų būti uždraustas. Girdi, Amerika elgiasi su rusais taip, kaip ir su kitom civilizuotom tautom. Tuo pačiu sykiu nurodė kaip rusai elgiasi su Amerika ir kitomis tautomis pasaulyje.

Gitlow pareiškė ir akcentavo, kad Amerika atidavusi Lietuvą ir kitas Europos tautas į rusų vergiją, ir Amerika yra užtai atsakominga.

Vietinis laikraštis, "Kenosha Evening News", kuris dikčiai remia šią prieškomunistinę akciją, aprašydamas Gitlow'o kalbą neprisiminė nei vienu žodžiu apie Gitlowo'o pareiškimą, kad Amerika atidavusi Lietuvą ir kitas tautas rusams ir kad Amerika yra už tai atsakominga.

— J. K.

Nenumatoma Greitu Laiku Anglijos Parlamento Rinkimų

Britų konservatorių partija mano, kad, kritus darbiečių valdžiai, greitai parlamento rinkimų nebus. Karalius galėtų tiesiog paprašyti Churchill sudaryti konservatorių valdžią, nepaleidus parlamento.

Traukinio garvežys sunaudoja vieną toną anglies kiekvienom septyniom myliom važiavimo.

PAVASARIO BURTAI

Įpylė į žiedus saldžiuosius lašus,
Pavasario burtas gražus,—
Ir amžiną pasaką seka slaptai
Kaip krikštolas skaidrūs žiedai.

Išeik, mergužėle, į lanką anksti,
Kai teka saulutė skaisti;
Ir žiedą, kuris tau vainiką išties,
Nuskink ir prisek prie širdies.

Tik tekanti ryto saulutė meili
Ir tu jį bučiuoti gali.
Ir tau ryto saulė šiltais spinduliais
Bučiuodama širdį praskleis.

Prabils tau krūtinėje tylūs aidai
Ką kalba rasoti žiedai.
Įvarvins į širdį saldžiuosius lašus—
Pavasario burtas gražus.

Putinas.

Amerikos Spaudos Atsiliepimai

Kaip Sovietai Turėtų Įrodyti Savo Taikingumą

St. Louis, Mo. dienraštis "Post-Dispatch" štai ką sako apie sovietų "taikingumą":

"Russia is the great leader of world forces for peace, members of the Politburo said in speeches leading up to Sunday's elections.

Deputy Premiers Molotov, Malenkov and Andreyev developed the party line. They said Communism can live peaceably side by side with capitalism. They said the Soviet Union is ready to take part in any sincere effort to prevent a new war. They said their country's foreign policy is based on a consistent policy of peace.

Russia could promote peace by releasing the 12,000,000-odd slave laborers it has at work in concentration camps, including Poles, Balts, Japanese and Germans, and by ceasing to persecute Jews in the U.S.S.R.

It could promote peace by releasing the captive Governments of Poland, Bulgaria, Romania, Hungary, Czechoslovakia, Albana and eastern Germany."

Švedų Sapnai Apie Neitralumą

"Springfield News", Mass. valstijoj sekančiai įspėja švedus:

"A look at what happened to the Baltic countries, Finland and Poland should convince anyone that respect for another nation's borders is not a Soviet virtue.

Mr. Unden says Sweden wishes to avoid "truning our corner of the world into a center of unrest and a point of friction between East and West." We wonder how long it will be before he wakes up from his beautiful dream to discover that neutrality died at Hiroshima."

Kiniečiai Vežami į Lenkiją

Komunistinė lenkų vyriausybė sudarė sutartį su raudonąja Kinija, pagal kurią į Lenkiją bus vežami kinų darbininkai. Numatyta kad jie dirbs pagal dvimetę sutartį, o norintieji, galėsią iš Kinijos ir visai persikelti į Lenkiją, atsivežant ir savo šeimas.

Kiniečių transportai į Lenkiją ateisią kas savaitę, vienas jų jau pasiekė Sileziją (Vokietijos dalis po lenkų okupacija).

Ši žinia buvo perduota per Varšuvos radio. Ar tie atvykėliai nebus tik paslėpta raudonos armijos dalis trečiąjam pasauliniam karui?

Ko nemėgsti pas kitus, bandyk pataisyt savyje.

"Apvalymas" Tarpe Estų Kompozitorių

Stockholm. — Gautomis čia žiniomis, sovietiški pareigūnai atlieka "apvalymą" tarpe estų muzikų, kompozitorių ir net dainininkų.

Įtartieji "nacionalistinėse ir buržuazinėse tendencijose" tapo prašalinti iš vietų, o kaikurie išgabenti į Sibirą.

Maskva Skolinasi Dar 20 Bilijonų Rublių

Kremlius "užtraukia" penktą pokarinę dvidešimties bilionų rublių vidaus paskolą atstatymo ir karo pramonės išplėtimui.

Tokios sovietų "paskolos" yra prievarta įgyvendinamos, atimant iš gyventojų paskutines jų kapeikas, tik priminus jiems: "Ar nenori atsidurti, kur baltos meškos gyvena?"

Ir Su Jom Vargai!

Ir Valdžios Statistikos ne Visad Patikimos

Federalė valdžia turi 10,500 tarnautojų, kurie dirba statistikos srityje penkiasdešimtyje įvairių įstaigų, gaudami kasmet 43 milijonus dolerių atlyginimo. Praėjusią savaitę du Washingtono biurai prisipažino prie poros skandalų:

Darbo Statistikos Biuras pareiškė, kad pragyvenimo išlaidų indeksas yra pasenęs keturiolika metų. Pagal dabartinį Bureau of Labor Statistics indeksą vidutinių pajamų amerikietis teoretiškai nepraleidžia pinigų pirkti: degtinei, alui, vynui, cola gėrimams, sušaldytam ar kūdikių maistui.

Rusai ir Vėl Pradeda Spausti Berlyną

Vakarų zonų Berlyno vokiečių siuntos geležinkeliais vakarų Vokietijon pagal rusų įsakymą turi būti atvežtos ir pakrautos rusų kontroliuojamoj Berlyno dalyje.

Atrodo, Kad Kongresas Parems Geresnį Senatvės Aprūpinimą

Senato finansinis komitetas parėmė socialinio draudimo sistemos praplėtimo bilių padidinti pensijas 90 nuošimčių, nedarant didesnių išskaitymų iš atlyginimo per sekančius penkis metus.

Tūkstantis Sovietų Lėktuvų Laukia Įsakymo Oro Kovai

Rusų oro pajėgos šiuo metu Sovietų zonoje, Vokietijoje, — Zerbst, Koethen, Rechlin ir Parchim aerodromuose laiko 860 lėktuvų - medžiotojų ir 200 bombonešių pilnoje paruoštyje stoti į oro kovas.

Komunistiniams Diktatoriams Žmoniškumas Yra Svetimas

Rusija ir raudonieji kinų komunistai atsisakė Jungtinių Tautų Maisto ir Žemės Ūkio organizacijos pagalbos bado ištiktai Kinijai.

Šiomis dienomis Baltieji Rūmai pranešė, kad šį pavasarį ir vasarą prezidentą Trumaną jo politinėje kelionėje po kraštą lydės jį ir prezidento žmona ir asmeninis prezidento sekretorius Charles G. Ross.

AUDITORIUM RESTAURANT
3131 S. Halsted St.

LIETUVIŠKI ir AMERIKONIŠKI VALGIAI SU GERIAUSIU SKONIU.
MANDAGUS PATARNAVIMAS.

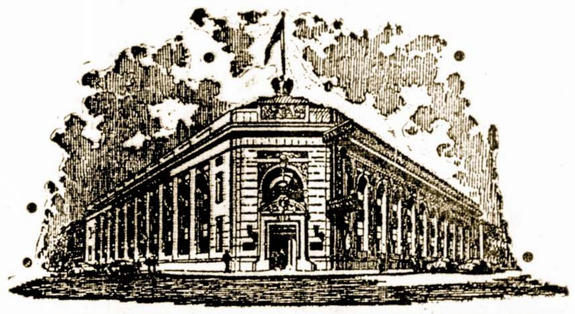

STANDARD FEDERAL SAVINGS
AND LOAN ASSOCIATION
Namų Paskolos Už Žemą Nuošimtį
TAUPYK SAUGIAI... mes per 41 metus visiems išmokėjome ant pareikalavimo
Turtas virš 25 milionų dol. Atsargos fondas virš 2¼ milionų
U.S. Government Securities ir cash virš 12 milionų.
CHICAGOS STIPRIAUSIA TAUPYMO ĮSTAIGA
Narys Federal Savings and Loan Ins. Corp.
JUSTIN MACKIEWICH, PRESIDENT IR MGR.
4192 Archer Ave. — Chicago 32, Illinois
TELEFONAS: VIRGINIA 7-1141
OFISO VALANDOS: Kasdien nuo 9 iki 4.
Trečiad. nuo 9 iki 12 dieną. Ketvirtad. nuo 9 iki 8 vakare.

LIUDĖSIO VALANDOJ
Šaukite
MAŽEIKA & EVANS
LAIDOTUVIŲ DIREKTORIAI
6845 So. Western Ave. PRospect 6-0099
3319 Lituanica Ave. YArds 7-1138-1139
Tiems kurie gyvena kitose miesto dalyse gausime koplyčią arčiau jūsų namų

John F. Eudeikis
LAIDOTUVIŲ DIREKTORIUS
SENIAUSIA IR DIDŽIAUSIA LAIDOJIMO ĮSTAIGA
AMBULANCE DIENĄ IR NAKTĮ
4605-07 So. Hermitage Ave.
Visi Tel. YArds 7-1741-1742
4330-34 So. California Ave.
Telefonas LAfayette 3-0727
DYKAI KOPLYČIOS VISOSE CHICAGOS DALYSE
Mūsų radio programai šeštadieniais 9:15 ryto. WGES. 1390 k.

ANTHONY B. PETKUS
Nuliudimo Valandoj
Kreipkitės į
ANTHONY B. PETKUS
Laidotuvių Direktorius
DVI MODERNIŠKOS KOPLYČIOS JŪSŲ PATOGUMUI:
6812 So. Western Avenue, Chicago
Telefonas GRovehill 6-0142
1410 So. 50th Avenue, Cicero
Telefonas TOWn Hall 2109
Mūsų patarnavimas yra greitas, mandagus ir Jūsų finansiškam stoviui prieinamas.

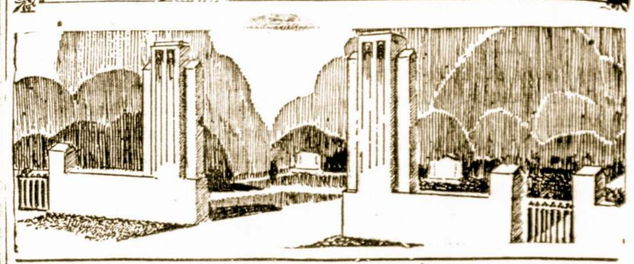

LAIDOTUVIU DIREKTORIAI
— NARIAI —
CHICAGOS IR CICEROS LIETUVIŲ LAIDOTUVIŲ DIREKTORIŲ ASSOCIACIJOS
Ambulancų Patarnavimas Dieną ir Naktį
Turime Koplyčias Visose Miesto Dalyse

LACHAWICZ IR SUNUS
Phones: VIrginia 7-6672-6673 PUllman 5-1270
2314 West 23rd Place 10756 So. Michigan Ave.

A. M. PHILLIPS
3307 So. Lituanica Ave. Phone YArds 7-4908

ALFRED VASAITIS
1446 So. 50th Ave., Cicero, Ill. Phone Olympic 1003

P. J. RIDIKAS
3354 So. Halsted Street SKYRIUS 710 W. 18th St.
VISI TELEFONAI: YArds 7-1419

J. LULEVIČIUS
4348 So. California Ave. Phone LAfayette 3-3572

LEONARD F. BUKAUSKAS
10821 So. Michigan Ave. Phone PUllman 5-9661

PETRAS P. GURSKIS
659 West 18th Street Phone SEeley 3-5711

LEONARD A. EZERSKIS
1646 West 46th Street Phone YArds 7-0781

Chicagoje

P-nia S. Borisas Vieši Pas Dukterį New Yorke

Ponia Sonia Borisas, 5126 So. University Ave., šiuo metu lanko savo dukterį Frances New Yorke. Frances Borisaitė yra pasekminga dainininkė ir dažnai pasirodo žymesniose radio programuose bei koncertuose.

Grįždama į Chicagą, ponia S. Borisas rengiasi apsistoti Pittsburghe ir pasimatyti ten su savo pažįstamais.

M. Vaidyla Grįžo Iš Rytinių Valstijų

Pereitą trečiadienį grįžo iš dviejų savaičių kelionės rytinėse valstijose M. Vaidyla, "Sandaros" redaktorius. Jis parsivežęs daug malonių įspūdžių; ypač jam smagu buvo susitikti su įvairiais veikėjais New Yorko, Conn. ir Mass. valstijose.

Bandė Nusižudyti Savo Namuose Jonas Stirka

Prieš porą dienų Bridgeportietis Jonas Stirka, 3313 S. Union Ave. bandė atimti sau gyvybę pasipiaudamas peiliu. Žmona suradusi jį namuose be sąmonės pašaukė policiją ir išvežė į Cook County ligoninę. Jo likimas dar neaiškus.

J. Stirka, 63 metų, dirbo ilgą laiką prekių sandėlyje. Šeimyniniai nesusipratimai, kaip spėjama, buvo priežastimi pasikėsinimo saužudystėje.

Edwardo Alekso Vestuvės Gegužio 20 dieną

Buvusių Bridgeporto biznierių ponų J. Aleksų sūnus Edwardas Aleksa, 8451 So. Peoria Ave. stoja į šeimyninį stoną. Jo vestuvės su p-le Leokadija Lukas įvyksta šeštadienį, gegužio 20 dieną, South Side Viking Temple, 69 gatvė ir Emerald Ave.

Rytoj Girdėsim Žymią Solistę Iz. Motekaitienę Operoje "Il Travatore"

Solistės Izabelės Motekaitienės debiutas operoje "Il Travatore" įvyks rytoj, sekmadienį, 2:30 popiet, Great Northern Theatre, Jackson Blvd. ir Quincy St. Solistė šioje operoje dainuos vedamą Leonoros rolę.

Visi Chicagos lietuviai yra kviečiami atsilankyti į šios operos vaidinimą ir pasigerėti jos muzika ir dainomis. Tuom pat sykiu jūs turėsite progos pasveikinti ir tos operos solistę Izabelę Motekaitienę.

Automobilius Užmušė J. Žmuidziną

Prie Archer ir Kildaire Ave. automobilius užmušė Juozą Žmuidziną, 55 metų, kuris grįžo iš darbo plieno fabrike.

Automobilio vairuotojas Arthur Melzlish, 22 metų, buvo atvykęs iš Columbus, Ohio biznio reikalais.

Kalbės Prekybos Buto Susirinkime

Šalpos Fondo atstovas ir buvęs Lietuvos premieras gen. Jonas Černius kalbės Lietuvių Chamber of Commerce susirinkime, trečiadienio vakare, gegužio 10 dieną, Dariaus-Girėno salėje. Nariai ir svečiai kviečiami dalyvauti.

Gloucester, Mass. pilietė Josephine Dolliver, 102 metų, tebegyvena tame pat name, kuriame ji užgimė.

Kviečiami Dalyvauti Šioj Smagioj Pramogoj

Ji Įvyksta Šį Sekmadienį Don Varnas Posto Salėje

Sandaros 100 moterų kuopos labdaringa pramoga rengiama šį sekmadienį, gegužio 7 dieną, Don Varnas salėje, 6816 So. Western Ave. Garbės svečiu bus BALF'o atstovas gen. J. Černius. Turėsime skanių užkandžių, trumpą programėlę, o paskiau šokius. Pelnas skiriamas Šalpos Fondui.

Kviečiame visus atsilankyti ir paremti šį labdaringą tikslą. Vakaro pradžia 4 val. popiet; įžanga vienas doleris.

—Rengimo Komisija.

Panelė J. Purlis Keliauja Į Floridą

Gavus porą savaičių atostogų, panelė Josephine Purlis iškeliauja į Miami, Floridą. Ji apsistos pas ponus V. Cukurus, 7640 N.E.3 Place. Linkime jai smagios kelionės ir laimingo pobūvio. Dėdė J. Šniras.

Radio Programa

Budriko Radio Programoj Dainuos A. Kalvaitytė

Pasiklausykite Budriko radio programos šį sekmadienį kaip 5:30 val. po pietų, Chicagos laiku (DST) iš stoties WCFL, 1000 kil. Programoje su gražiomis dainomis dalyvauja Lietuvos operos solistė Alė Kalvaitytė ir Budriko radio orkestras.

Leidėjai yra Jos. Budrik, Inc. didžiulė namų rakandų, televizijų ir auksinių daiktų krautuvė Chicagoje adresu 3241 So. Halsted St. L.M.

Ch. Lietuvių Ratelio Vakaras Buvo Gana Sekmingas

Chicagos Lietuvių Ratelio vakaras, pereitą sekmadienį, Lietuvių Auditorijoj, atsižymėjo savo įvairumu ir gyva meniška programa. Buvo suvaidinta juokinga komedija "Ponia Pipse ir Panelė Tipse." Panelė Blandytė, prieš trejetą savaičių atvykusi iš Vokietijos, sužavėjo publiką savo dainavimu.

Taip pat gerai atliko visą eilę dainų ir vietinė p-lė Akvilė Ančiūtė, kuriai klausytojai nesigailėjo plojimų. Trijų metų mergaitė Judy Juzėnas buvo "added attraction" ir taip pat mergaičių oktetas buvo šio vakaro įdomybėmis.

Minėtoje komedijoje atsižymėjo Salomėja Aleksiūnaitė, jos sesuo Uršulė, ponia Eugene Rhodes ir Akvilė Ančiūtė. Prof. Antanas Pocius paruošė muzikalį programą ir akompanavo solistėms. Už tą viską jam priklauso didelis kreditas. L. K.

TRUMPOS ŽINIOS

Kazys Shimkus, 5759 S. Peoria St. pranešė policijai apie pavogimą jo automobilio, kuris buvo paliktas prie Halsted ir 58 gatvės.

Lietuvių ev. reformatų pamaldos bus laikomos šį sekmadienį, gegužio 7 d. Immanuel bažnyčioje, prie 70 gatvės ir Halsted. Pradžia 11 val. ryte. Po pamaldų bus bendri pietūs.

Feliksas Jakaitis, savininkas Silver Crown Inn, 3200 S. Halsted St. rengia pikniką šį sekmadienį Liepos darže, prieš Tautiškas kapines.

Specalūs trokai nuveš svečius į daržą.

Panelė Frances Bernotaitė, 6832 So. May St. gegužio 20 d. įžengia į moterystės stoną.

Ji yra sesuo žinomos veikėjos "Birutės" chore Marės Bernotaitės.

Petrui Jurevičiui, 10528 So. Campbell Ave. atsiųsta geriausių linkėjimų iš Waterbury, Conn. Nuo ko—gal jis pats atspės.

Alice Stevens, pagarsėjusio mergaičių choro vedėja, rengia vaišes choro rėmėjams šio šeštadienio vakare, savo studijoje 410 So. Michigan Ave.

Pakviesti dalyvauti ir mūsų spaudos atstovai.

Naujai paskirtas Didžiosios Britanijos generalinis konsulas Chicagoje Berkeley Gage prisiuntė sveikinimus Lietuvos konsului Dr. P. Daužvardžiui.

Į Chicagą Atvyksta Žymus Dainininkas

Chicagos lietuviai praturtės dar vienu žymiu solistu. Iš Bostono atvyksta pas mus p. V. Bakutis, turįs stiprų ir malonų baritono balsą, kokių nedaug turime.

Keistas Klausimas

Onytė: — Norėčiau tavęs ko tai paklausti.

Petras: — Ką tokio?

Onytė: — Pasakyk man, jeigu niekad manęs nebūtum sutikęs, kaip tu būtum galėjęs į mane įsimylėti?

Lietuvių Moterų Draugija "Apšvieta"

RENGIA

43-jų Metų Sukaktuvių Vakarą

Nedėlioj, Gegužės 7 d., 1950

LIETUVIŲ AUDITORIJOJ

3133 So. Halsted St. – Chicago, Ill.

Pradžia 5 val. vak. — Programas 7 v. v. — Įžanga 75c.

Programą pildys Chicagos Lietuvių Suvalkiečių D-jos Choras. Duetas: Ona Vainauskas ir Jieva Bennet. Solistas Edmandas Vengiauckas.

Choro vedėja — JANINA GREGG

Piano solo skambins Stasys Kalvaitis

Dalyvaus Janina Monkiutė-Nagienė ir Jonas Kelečius

Šokiams gros SLA. 196-tos Kuopos Orkestras

Visuomenė maloniai prašoma atsilankyti ir praleisti keletą valandų su apšvietietėms ir pasiklausyti gražaus programo. Kviečia visus —

Lietuvių Moterų Draugija "Apšvieta".

Pradėjo Sezoną

Sezono Atidarymas Prano Basčio Vasarvietėje

Praeitą savaitę įvyko sezono atidarymas žinomo mūsų tautiečio Prano Basčio vasarvietėje—Lakeside Resort, Pewaukee Lake, Wisconsin. Ši iškilmė pavyko kuosekmingiausiai, nei vienuose metuose nebuvo atvykę tiek daug žmonių į sezono atidarymą kiek šiemet.

Keli šimtai suvažiavo iš aplinkinių miestų ir miestelių, neatsižvelgiant į šaltoką ir lietingą orą ir vasarvietės gražiai išpuoštame ir ruimingame Klube, kuriame grojo didelis orkestras ir degė židinys, visi atvažiavę smagiai linksminosi.

Smagus Apšvietiečių Metinis Vakaras Šį Sekmadienį

Lietuvių Moterų Dr-ja "Apšvieta" rengia 43-jų metų sukaktuvių vakarėlį, sekmadienį, gegužės 7 d., 1950 m., Lietuvių Auditorijos žemutinėje salėje, 3133 S. Halsted St. Pradžia 5 v. vakare. Bus gražus programas, kurį išpildys Suvalkiečių Draugijos choras ir kiti artistai. Bus Bus ir šokiai prie linksmos orkestros.

Prašome visus apšvietiečių remėjų pasižymėti gegužės 7-tą dieną, 1950. Maloniai lauks jūsų visų atsilankymo. Užprašo Liet. Mot. "Apšvietos" Draugijos

— Valdyba.

W. Stankūnas Rodys Krutamus Paveikslus

Žinomas mūsų fotografas ir filmų mėgėjas W. Stankūnas rodys krutamus paveikslus Tremtinių Namuose, 2244 West 23rd Pl. trečiadienį, gegužio 10 dieną. Atsilankiusieji daug ko pamatys iš Chicagos lietuvių istorijos, ypač buvusias pasaulines parodas, Dariaus-Girėno paminklo atidarymą ir pan.

Šurum-Burum Vakaras Gegužės 14 d. Patieks Daug Prašmatnybių

Šaltimiero Radio Valandos Didžioji Pramoga

Motinų Dienoje ruošiama Šurum-Burum, gegužio 14 dieną, 5 val. vakare, Ashland Auditorijoj bus vienas didžiausių ir įdomiausių parengimų.

Programoje dalyvaus žinomas solistas Antanas Kaminskas, visų mėgiama dainininkė Sylvia Pran, dainininkų ansamblis iš 50 asmenų, orkestras ir visa eilė kitų menininkų.

Kiekvienai atsilankiusiai motinai bus įteikta rožė, o vienam atsilankiusių teks vertinga dovana—$700 vertės televizijos aparatas. Programa bus paįvairinta dramos skyriaus vaidintojais ir šokiais.

Padėkos Žodis

"ATEITIS" Dėkoja Visiems Bendradarbiams

Ateitis vadovybė ir šokėjai dėkoja visiems draugams, taip gausiai atsilankiusiems į jų praeitą koncertą. Ypatingai nuoširdi padėka poniai Juzei Daužvardienei už vykusius pranešimus; ponioms Lydijai Dravinskas, Agotai Kraftas, Onai Chesnienei ir Onai Gaushas už sunkų darbą virtuvėje; poniai So... Barcus už paskelbimą per ...dija; Sandarai už vietą savo ...iltyse; p. Zigmantui C. Pa...skutavičiui už paruošimą žinių spaudai, ir visoms bendradarbėms ir bendradarbėms, dirbusiems prie baro, virtuvėje ir drabužinėje.

—ATEITIES Šokėjai.

Apsivilęs

Žmona: — Atsimeni, mielasis, tą daktarą, kuris prieš penketą metų išpranašavo, jog išgyvensiu tik šešius mėnesius.

Vyras: — Pasirodo, jog dabar niekam negali tikėti.

Pramogų Rengėjams

Kam reikalinga gera muzika, maža ar didelė orkestra — groja visus populiarius šokius, ypač lietuviškus. Kreipkitės į Frank S. K—kį 4614 S. Paulina St.

DR. STASYS BUDRYS IR DR. MILDA BUDRYS
Gydytojai ir Chirurgai
5946 W. Cermak Road
CICERO, ILL.
Ofiso Telefonas: Olympic 3652
Ofiso valandos: nuo 2—5 ir 6—8
Šeštadieniais 2—4 popiet
Namų telefonas: YArds 7-8283

Phone Calumet 7856
DR. M. ŽILVITIS
DENTISTAS
3246 S. Halsted Street

Įsidėkite į Savo Namus The Ace Storm Window
Kreipkitės į Lietuvį J. Spaitį

JOSEPH SPAITIS

ACE aluminiai langai, kurie užkariauna Chicagą, yra labai praktiški, gražūs ir tvirti. Jie apsaugos jūsų namus nuo dulkių, nuo staigių vėjo užpūtimų. Jie yra gražūs, praktiški ir tvirti.

"The Ace Storm Window" sutaupins kurą žiemos laiku ir apsaugos nuo vabzdžių, musių ir uodų vasaros metu.

Įdėkite šiuos aluminius langus dabar, be atidėliojimo, pašaukiant ar atsilankant į mano įstaigą

ACE STORM WINDOWS
3261 So. Halsted Street
Tel. VIctory 2-6472

GERIAUSIA PIRKTI Namams Reikmenis iš PROGRESS Lietuvių Bendrovės KRAUTUVIŲ
REFRIGERATORIAI
TELEVIZIJOS
PLOVYKLĖS
RAKANDAI
MATRACAI
KAURAI
RADIOS
PEČIAI
LOVOS
Ir Vaikų RAKANDAI
Didžiausias Pasirinkimas
Mažiausios Kainos
Lengviausi Išmokėjimai
Rakandų Išdirbėjai Pagal Užsakymą
PROGRESS FURNITURE Co.
3224 S. Halsted St.
Tel. VIctory 2-4226
4183 Archer Ave.
Tel. LAfayette 3-3171
CHICAGO, ILL.
Leidžiame Lietuviuškus Radio Progamus
Kas Antradienio Vakarą 7:30 val. iš StotiesWGES

MARGUTIS
"DIENŽODIS" LEIDŽIAMAS NUO 11 BALADŽIO, 1932
1450 Kil. — 12 METAI
WHFC
(1450 Kil.)
Sekmadieniais — 1 val. popiet
Darbo Dienomis — 9:30 v. v.
KETVIRTADIENIAIS NUO
7 iki 8 val. vakare

Apdrauda–Paskolos REAL ESTATE
Norėdami apdrausti savo nuosavybes, ar gauti paskolos, ar pataisyme savo namo kreipkitės į mano ofisą.
Esu pasirengęs visiems tinkamai patarnauti
August Saldukas
4038 Archer Ave.
Prone LAFayette 6719

Gražiausia Užeiga Bridgeporte TOM'S BALTIC INN

BEST LIQUORS AND COCKTAILS
THOS. ALEKSYNAS
SAVININKAS
3129 S. Halsted St.

Perka Ir Parduoda Įvairios Rušies Šautuvus
Naminius Ir Iš Užsienio
Taipgi šovinius — Amuniciją. Galite Gauti Visokius Prietaisus Žuvavimui ir Motorus Laivukams.
Kreipkitės į Savo Tautietį
A. L. PAULSON
GUNSMITH
2614 W. 59th Street
Phone HEmlock 4-0384

Namų Taisytojas Kontraktorius GEO. BORCHERTAS
Pertaiso Senus ir Stato Naujus Namus. Turi Pilną Apdraudą Savininkams ir Darbininkams.
10546 S. Artesian Av.
Tel. Cedarcrest 1739

Dr. Anthony Rudokas
OPTOMETRISTAS
4701 So. Damen Ave.
CHICAGO 9, ILL.
OFISO VALANDOS:
Vakarais:—
Nuo 6 val. vak. iki 9 val vak.
Šeštadieniais:—
Nuo 10 val. ryto iki 6 val. vak. išskyrus trečiadienį.
Šaukite: YArds 7-7381

DR. E. MARKUNAS
Lietuvis Optometristas
6859 S. Western Ave.
Valandos: nuo 7 iki 9 vak. kasdien.
Trečiadienį popiet pagal susitarimą.
Ofiso telefonas: WAlbrook 6—6859
Rez. telefonas: WEntworth 6—4568

Dr. G. SERNER
LIETUVIS AKIŲ GYDYTOJAS
26 metų patyrimas
Tel. Yards 1838
Pritaiko Akinius
Kreivas Akis Ištaiso
Ofisas ir Akinių Dirbtuvė
3401 SO. HALSTED ST.
kampas 34th St.
Valandos nuo 10 iki 4, nuo 6 iki 8
Nedėlioj pagal sutartį

Dr. J. Gudauskas
GYDYTOJAS IR CHIRURGAS
756 W. 35th Street
Ofiso telefonas: YA rds 7-5921
Ofiso valandos: nuo1—3 ir 6:30 —
Namų telefonas: DA nube 6-1126
Jei neatsilieps šie telefonai, šaukit KEnwood 6-5107 arba VInc. 6-3900

DR. S. NAIKELIS
GYDYTOJAS ir CHIRURGAS
Rezidencija ir Ofisas
3417 S. Halsted Street
VALANDOS:
Nuo 2 iki 4 ir 7 iki 9 vak.
Nedėliomis pagal Sutartį

Tel. VIRginia 6582
DR. S. BIEŽIS
GYDYTOJAS ir CHIRURGAS
2201 W. Cermak Rd.
Valandos: 1-3 p.p. ir 7-8 v. vak.
Šeštadieniais nuo 1 iki 3 popiet
Trečiad. ir Sekmad. ofisas yra uždarytas.
REZIDENCIJA:
3241 West 66th Place
Tel. REPublic 7868

DR. MARGERIS
3325 S. Halsted St.
Valandos: 2 iki 4 popiet ir nuo 6 iki 7 vakare.
Sekmadieniais nuo 10 iki 11 vyt.
Phone YArds 7-7299

YARds 2246
DR. C. Z. VEZELIS
DENTISTAS
4645 So. Ashland Ave.
arti 47th Street
Valandos nuo 9 iki 8 vakare
Seredoj pagal sutartį

DR. STRIKOL
GYDYTOJAS ir CHIRURGAS
Ofisas: 4645 S. Ashland Ave.
Chicago 9, Ill.
Ofiso Valandos: nuo 2—4 ir 6—8, Ser's, Sub's ir Ned' tik pagal sutartį
Ofiso Telefonas: YARds 4787
Namų Tel. PROspect 1930
Kad neatsakys viršutiniai telefonai Šauk Midway 0001.

Phone YARds 5921
Res. Tel. KENwood 5109
DR. BERTASH
756 W. 35th Street
Cor. of 35th and Halsted Sts.
Ofiso valandos nuo 1-3; 6:30 - 8
20 Metų Patyrimo
VALANDOS: 6—8 val. vakare
Šeštadieniais visą dieną. Kitomis valandomis—pagal sutartį

Victory 1522
DR. J. KULIS
Valandos:
9 iki 12 a.m.—6 iki 8 p.m.
LIETUVIS GYDYTOJAS IR CHIRURGAS
3259 So. Halsted St. Chicago

Tel Pullman 8277
I. E. MAKARAS, M. D.
GYDYTOJAS ir CHIRURGAS
11750 PARNELL AVE.
Chicago 28, Ill.