SANDARA

THE LEAGUE

LITHUANIAN NEWSPAPER

SANDARA
Published by the Lithuanian National League of America
Consisting of 100 Branches Located in all Principal Cities of the United States.
840 W. 33rd St., Chicago 8, Ill.
Phone YArds 7-4789

METAI XXXVII 5 CENTAI PENKTADIENIS, RUGS.-SEPTEMBER 22 D., 1950 M. No. 38

Anti-Komunistinis Bilius Neturi Užgirimo Baltajam Name

BRUOŽAI

Rašo V. G.

KAIP IR UŽTVIRTINIMAS GELEŽINĖS UŽDANGOS.

GĄSDINA ESTUS AMERIKOS "IMPERIALIZMU.

MILŽINŲ GADYNĖ TIKRAI PRAĖJO.

Trijų užsienių reik. ministerių konferencija, viename šauniausių New Yorko viešbučių — Waldorf Astoria, parodė, jog tarpe Jungtinių Valstijų iš vienos pusės ir Anglijos bei Prancūzijos iš kitos, esama nemažų skirtumų pažiūrose į bendrą apsaugą, į vakarinę Vokietiją ir pan.

Blogiausia išėjo tas, kas kaip tik turėjo būti pats geriausias. Pasisakydami už ginkluotą apsaugą savo zonų Berlyne ir už "neliečiamybę" geležinės uždangos, tie ministeriai faktinai užgyrė naują sieną centralinėje Europoje, tartum palikdami maskoliams visa tai, ką jie yra užgrobę.

— o —

Po priedanga neišprovokuoti karo, didžiosios demokratinės šalys pakenčia Sovietų įžeidimus, toleruoja brutališkumus, teisių laužymą ir visą eilę kitų pažeminimų, del kurių praeityje daug silpnesnė valstybė sukeldavo eilę protestų, jeigu jau nesigriebdavo pati už ginklo.

Dabar tie trys ministeriai pakartojo tik tuščią frazę: "mes saugosim geležinę uždangą". Tas buvo ir yra aišku savaime, nes jeigu rusai pereis kiton jos pusėn, tai jie atsidurs ir Olandijoj, Belgijoj, Prancūzijoj ir Skandinavijoj.

Šiuo momentu ne taip svarbu yra išsaugoti tą liniją, bet svarbu ją nustumti atgal ir išlaisvinti centralinę bei rytų Europą. Tačiau apie tai užsienio reikalų ministeriai mandagiai nutylėjo.

— o —

Kad milžinų gadynė jau seniai praėjo, galime įrodyti konkrečiais pavyzdžiais. Vienas jaunas, 26 metų, vyras Ted Evans, gyvenąs Londone, išaugo į tikrą milžiną — 9 pėdų ir 3 colių aukščio.

Mūsų protėvių laikais tokio ūgio vyras būtų laikomas didelėj pagarboj. Jis būtų tikęs karo žygiuose, nes greičiau pamatytų priešą ir išgąsdintų jį; jam lengva būtų buvę gauti gerą tarnybą kaipo pilies sargybinio.

Tačiau šiame atvėjuje, vargšas Ted Evans negali prisitaikyti prie gyvenimo aplinkybių. Į darbą jo niekas nepriima, į autobusą netilpsta, gatavai pasiūtų drabužių neužtinka. Tikras vargas tokiem "didvyriam"!

— o —

Estijos kvislingų viršilos pavaduotojas A. Treiberg, vienoje savo kalbų bandė įtikinti estus, jog sovietiška "globa" atvilko jiems daug neišpasakytų gėrybių. A. Treiberg paklausė:

"Argi neaišku, kad, jei Estija nebūtų buvus Tarybų Sąjungos sudėtyje, ji susilauktų liūdno Graikijos ir Danijos likimo, kur šeimininkauja amerikoniški už kariautojai?"

Ach, niekas pasaulyje taip nenudžiugintų visų baltiečių kaip tas amerikiečių "užkariavimas"!

— o —

Gen. MacArthur prisiuntė į Washingtoną skubų pasiūlymą kaip būtų galima bent dalinai apginkluoti japonus. Šį sumanymą dabar svarsto J. V. Kongresas. Kadangi pačioj Japonijos konstitucijoj, kuri buvo priimta diktuojant amerikiečiams, yra punktas, kuris draudžia užlaikymą karinių pajėgų, tai apėjimui to punkto, numatyta organizuoti japonų kariuomenę po Jungtinių Valstijų, Australijos, Burmos ir net Filipinų globa.

Tveria Lietuvoje Moterų Brigadas

Rusai Tikrai Ne Juokais Ruošiasi Naujam Karui

Prasiveržiančios iš Lietuvos žinios duoda suprasti, kad rusai ruošiasi dideliam ir ilgam karui. Lygiai kaip ir visuose bolševikų okupuotuose kraštuose, taip ir Lietuvoje bei kitose Pabaltijo valstybėse, vykdomi įvairiose srityse mobilizaciniai pasiruošimai. Visuose fabrikuose ir įmonėse jau sudaromi moterų darbininkių pakaitai. Miestų įmonėse, geležinkeliuose, susisiekimo tinklui jau yra paruošiamos moterų brigados, kurios turės perimti darbą iš karan pašauktų vyrų.

Rusų Armijai Padėkos Paminklai Lietuvoje

Kaip grybai po lietaus, dabar Lietuvoje dygsta "raudonosios armijos didvyriams" įvairūs paminklai. Visi tie paminklai statomi "dkingumui" pareikšti, o tikrenybėje, kad įskiepijus rusiškiems pavergėjams baimę ir "pagarbą". Daugumoje Lietuvos miestų jau atsirado "reprezentacinėje vietoje" tokios išvaizdos paminklai: ant plataus pamato statoma 9 metrų kolona, kurios viršūnę "puošia" penkiakampė žvaigždė. Į kolona atsirėmęs stovi raudonarmietis.

Taip pat visur pristatyta įvairiose pozose Stalino biustų ir paminklų. Ir toji paminklų "sovietiniams didvyriams" statymo epidemija Lietuvoje vis labiau plinta.

Nėra didesnio nuobodumo, kaip nuobodus žmogus.

— John Galsworthy.

Kas kitam kilpas stato, tas pats įkliūva.

Ištikro, legališki galvojimai kartais prieina iki pačių nesąmonių.

— o —

Mūsų valstijos departamentas surado būdą kaip netiesioginiai išvilkti į aikštę Katynės žudynių kaltininkus. Šiomis dienomis buvo paskelbta, jog iš valdžios spintų misteriškai dingo slapti vieno amerikiečio pulkininko raportai, liečianti tas žudynes.

Kaip žinome, vokiečiai, nužygiavę iki Smolensko, 1943 metais užtiko Katynės miškuose duobes, kuriose buvo palaidota arti 9,000 nužudytų buv. Lenkijos armijos karininkų.

— o —

Įrodymui jog tai bolševikų darbas, vokiečiai pakvietė svetimų kraštų atstovus ištirti vietoje nužudytojų lavonus. Tarpe tų atstovų buvo amerikiečių pulkininkas Van Vliet, kuris vėliau parašė raportą ir įteikė valstijos ir karo departamentui.

Pulk. Van Vliet įsitikinimu, tą piktadarybę atliko Sovietai. Po priedanga "pražuvimo" to raporto, visas dalykas iškilo į aikštę.

BRITISH NOW IN KOREA . . . This photo shows more British troops boarding ship in Hong Kong for the voyage to Korea to aid the United Nations forces in their struggle against North Korean Communists. In all, 2,000 British troops have left Hong Kong to reinforce the stand against the Reds. They consisted of the Argyll and the Sutherland Highlanders and the Middlesex regiments and they debarked on the aircraft carrier Unicorn and the cruiser Ceylon. The United Nations has called upon all member nations to contribute troops and has asked even Soviet Russia to send manpower. All have responded favorably to the suggestion except Russia.

Lenkų Atstovai Subėgo į Washingtoną Reikalauti Sau Valdžios Ir Armijos

Ieškos Pripažinimo Lenkų Valdžiai Londone

Amerikon atvyko du žymūs lenkai: T. Arciševskis, buvęs ministeris pirmininkas ir generolas Vladislovas Andersas, lenkų armijos paskutiniojo karo metu vadas.

Ryšium su tuo lenkai iškėlė du svarbius klausimus: jų ekzilinės valdžios visose vakariečių valstybėse pripažinimą ir naujos lenkų armijos steigimą, kuri būtų lenkų vadovybėje ir kuri būtų tos ekzilinės lenkų vyriausybės žinioje.

Ar tai yra realūs dalykai? Amerikos valdžia šiandien išleidžia milžiniškus pinigus, kad apgainklavus vakariečių armijas, kurios galėtų atsispirti Rusijos bolševizmui ir jį, pagaliau, pablokšti. Lenkai tikisi, kad jeigu net vokiečiams manoma leisti steigti jų armiją, tai gal atsiras pritarimas ir lenkų tautinės kariuomenės steigimo ir išlaikymo rekalui. Karo tavėju sąjungininkai jau turėtų paruoštą Lenkijos armiją, kuri žymiai prisidėtų prie rusiškų jėgų išstūmimo.

Bet lenkai nori, kad steigiant tokią tautinę lenkų kariuomenę, būtų plačiai pripažinta ir egzilinė lenkų vyriausybė. Nes, lenkų politikų manymu, tuo būdu būtų dalinai atitaisytos sąjungininkų klaidos, dėl kurių ir antrojo pasaulinio karo metu ir jam pasibaigus, lenkų tauta tiek daug yra nukentėjusi.

Šiaurės Korėjiečiai Tariasi Del Taikos

Romos nepriklausomas laikraštis Giornale D'Italia, pasiremdamas gautomis iš Londono žiniomis, praneša, kad šiaurės korėjiečiai jau veda derybas dėl taikos.

Kaip tarpininkės yra minimos Indija ir komunistinė Kinija. Tos derybos kol kas neturi rimto pagrindo.

Prancūzai Vis Priešinasi Vokiečių Apginklavimui

Viltis susitarti dėl Vokietijos apginklavimo buvo sudrumsta prancūzų pasipriešinimo. Dvylikos tautų Atlanto Tarybos posėdžiuose prancūzų diplomatai pareiškė griežtą neigiamą nuomonę, bet vistik tiek nusileido, kad prižadėjo po dviejų savaičių šį klausimą dar iš naujo svarstyti.

Amerika primigtinai reikalauja, kad vokiečių kariuomenė būtų vėl atstatyta, bet stato sąlygą, kad vokiečių kariškos jėgos būtų inkorporuotos į sujungtų vakariečių armiją. Tam bendram frontui turėtų vadovauti amerikiečiai.

Tokių Dalykų Dabar Mokina Kolchozninkus

Sovietiška spauda Vilniuje paaiškina kokio turinio paskaitos laikomos lietuviams kolcho znikams: Esą: "kolūkiečiai dažnai išgirsta pranešimus apie tarptautinę padėtį, apie tarybinės valdžios vidaus ir užsienio politiką, apie Tarybų Lietuvos pasiekimus brolškųjų respublikų šeimoje.

Apie pačių kolchozninkų buvio pagerinimą nėra nei kalbos. Kam tas reikalinga; užtenka propogandos!

Spėja, Jog Neužilgo Pasitrauks ir Acheson

Washington, D. C. — Politinuiose sostinės kampeliuose pranašaujama, jog dabartinis valstijos sekretorius Dean Ache son rezignuos iš savo vietos bėgyje poros mėnesių. Opozicija prieš jį sustiprėjo pastaruoju laiku, kai jam teko susikirsti su gen. MacArthur Formozos gynimo reikale.

Dean Acheson visą laiką buvęs šalininkas pataikavimo Sovietų Rusijai ir todėl esamose sąlygose negalįs toliau vadovauti užsienio politikai.

Tačiau dabartinės administracijos rėmėjai, gindami Ache soną, tikrina, jog reikia žiūrėti ne į tai kas buvo, bet kas yra dabar.

Sovietiškas Žurnalas Turi Ką Pasakyti Apie Baltiečių "Progresą"

Maskvos žurnalas "Ogoniok" štai kaip apibrėžė "tarybinės" Lietuvos, Latvijos ir Estijos pažangą... į skurdą ir vergiją:

"Prieš dešimtmetį, įsijungdamos į brolišką sovietinių tautų šeimą — lietuvių, latvių ir estų TSR — gavo progos praskleisti, kaipo lygios tarp lygiųjų, beribius ekonominio ir kultūrinio klestėjimo galimumus. Lenino-Stalino partijos vadovybėje, dėka nuolatinei rusų tautos ir kitų tarybinių tautų pagalbai, Lietuvos, Latvijos ir Estijos dirbančiųjų masės per tą dešimtmetį yra atsiekusios imponuojančius pasisekimus socialistinėje statyboje" (?!).

Popiežius Skelbia Encikliką Apie Žmogaus Atsiradimą

Popiežius paskelbė encikliką apie mokslines ir religines klaidas, kurios daromos bandant išaiškinti žmogaus žemėje atsiradimą. Enciklikoje, kuri pavadinta "Humani generi", Popiežius skelbia, kad katalikų bažnyčia nedraudžia ryšyje su žmo gaus evoliucija tyrimų ir bandymų.

Bet, taip vadinama, "evoliucijos teorija", kurią kadaise buvo paskelbęs Darvinas, yra tik daleidimas, bet dar nėra neginčijama tikrovė. Enciklika puola ir paneigia ir apie "parinktos žydų tautos" teigimus ir panašias teorijas. Pagaliau, enciklika pasmerkia dabar madingą filosofinį egzistencializmo judėjimą bei visokius religijų "sutaikymo" bandymus.

Visus Išradimus Tėra Vieni Rusai Padarę

Bolševikai rusiška propaganda iš paskutiniųjų bando savo piliečius įtikinti, kad bemaž visi pasaulio išradimai ir atradimai buvo tik rusų padaryti. Paskutinioji "naujiena" — elek tros varomas tramvajus (streecar) buvo išrastas jau prieš 70 metų rusų inžinieriaus Potockio! Laki rusiškų propagandistų vaizduotė, tikimasi, paskelbs ir daugiau "rusiškų stebūklų".

Komunistam Pažaboti Bilius Sutinka Nemažai Opozicijos

Vakarų Vokietijoje Valomos Įstaigos

Vakarinės Vokietijos ministerių kabinetas nutarė iš federalės tarnybos atleisti visus tarnautojus komunistus ir komunizmui prijaučiančius, taip pat visus perdėtus nacionalistus.

Dr. Konrad Adenauer'is, Vakarinės Vokietijos kancleris, pranešė, kad buvo kreiptasi į visų Vokietijos federacijon įeinančių valstybių vyriausybes, kad ir jos imtusi panašių apsaugos žygių.

Naujas Laisvės Varpas Keliaus į Europą

New York. — Anglijoj nulietas, 10 tonų "Laisvės Varpas", kuris dabar aplanko žymesnius miestus Jungtinėse Valstijose, vėliau bus pasiųstas į Berlyną ir ten suskambės visai Europai.

To varpo globėju yra "The National Committee for a Free Europe."

Švedijos Valdžia Bus Socialistų Rankose

Atrodo, kad socialistai ir ateity vėl bus Švedijos valdžioje. Ką tik įvykusiuose rinkimuose socialistai gavo 49.07% visų balsų. Tai didžiausias iki šiol atsiektas laimėjimas, toli pralenkęs kitos konkuruojančios liberalų partijos rungtyniavimą.

Greitu Laiku Nereikės Racionavimo

Washingtonas. — Prekybos sekretorius Sawyer spėja, kad ryšium su Korėjos karu "gal būt" vyriausybė dar neįves "ration" knygelių. Sekretorius Sawyer padarė šį pareiškimą, įspėdamas gyventojus, kad jie nedarytų bereikalingų atsargų.

Spėja, Prez. Truman Uždės Savo "Veto"

Washington. — Taip vadinamas "Vidujinio Saugumo Aktas 1950 Metų" buvo priimtas J. V. Atstovų Buto ir Senato veik vienbalsiai. Tame biliuje numatyta komunistų ir jų organizacijų registravimas, uždraudimas komunistams tapti piliečiais, užimti kokias nors vietas valdiškose įstaigose, įvažiuoti į šią šalį kaipo imigrantai ir pan.

Jei nuteistas deportavimui komunistas nėra priimamas toje šalyje, iš kurios jis yra kilęs, tai tokį komunistą numatoma laikyti po priežiura arba net kalėjime.

Daugelis spėlioja, jog prez. Trumanas nepasirašys šio biliaus ir grąžins jį atgal Kongresui. Pastarasis gi yra nusistatęs panaikinti "veto" dviem trečdaliais balsų. Kadangi didžiosios unijos, kaip AFL, CIO ir kitos yra priešingos šiam biliui, tai prez. Trumanas, nenorėdamas užrūstinti organizuotų darbininkų vadovybės, iš anksto išreiškė savo nepritarimą minėtam biliui.

Šiais Laikais Brangsta Ir Tokie Dalykai

Mūsų pastogėse ir rusyse ir vėl guli tikri doleriai. Nes nuo birželio mėn. pakilo ir vis dar tebeauga kainos senam popieriui, metalo laužui, gumos seniems išdirbiniams.

Nikelio laužas, kurio svaras prieš Korėjos karą tekainuodavo tik 35 centai, dabar jau gali duoti jums net $2. Seni laikraščiai ir popierio atmatos prieš metus atnešdavo jums iki $11 už toną, o dabar kaikada mokama net iki $25 už tokią pat seno popierio toną.

Šveicarija turi 4,500,000 gyventojų.

Bėgimas Baltiečiu Iš Švedijos Nesiliauja

MAŽU LAIVELIU D. P. ATVYKO IŠ ŠVEDIJOS

Kelionėje Jie Sutiko Visokių Prietikių

Imigracijos pareigūnai sulaikė Ellis Island 94 D.P., išeivius iš Latvijos, Estijos ir Lenkijos, kurių tarpe yra 27 vaikai. Visi šie DP nedideliu — mediniu laivu "Masen" išplaukė rugsėjo 5 d. iš švedų uosto Falkenberg, perplaukė Atlanto vandenyną ir jau artinosi prie Amerikos krantų. Bet kai tas D.P. laivas buvo jau 180 mylių nuo Bostono, ant jo užplaukė amerikiečių žvėjų laivas "Wyemouth".

Visa tai įvyko didelei miglai kilus ir 150 pėdų ilgio dipukų laivui buvo prakirstas šonas. Laimei, laivas buvo prakirstas virš vandens linijos, tuo būdu, pakrančių sargybos laivų lydimas, savo jėgomis sugebėjo atplaukti į Bostono uostą.

Tačiau uoste paaiškėjo, kad nei D.P. valdomas laivas neturi leidimo įplaukti į amerikoniškus uostus, nei jo 14 žmonių įgula bei keleiviai neturi Amerikon įvažiavimo vizų.

Visi šie drąsūs per Vandenyną keliautojai tapo nugabenti į Ellis Island, kur imigracijos pareigūnai suks sau galvas, ką su tais 94 nenumatytais imigrantais dabar daryti.

SANDARA
THE LEAGUE
LITHUANIAN NEWSPAPER

LITHUANIAN WEEKLY NEWSP9PER
Published Every Friday by the
LITHUANIAN NATIONAL LEAGUE of AMERICA
General Office:
840 West 33rd St., Chicago Telephone YArds 7-4789

SUBSCRIFBTION RATES:
In The United States per year $3.00
In Canada and All Foreign Countries per year $4.00

Entered as second class matter OCTOBER 25th, 1929, at the Post Office at Chicago, Illinois, under the ACT of MARCH 3, 1879.

Sandara yra Savaitinis Laikraštis, ledžiamas kas Šeštadienis
Sandara yra Organas Amerikos Lietuvių Tautinės Sandaros.
840_ West 33rd St., Chicago, Illinois
UŽSAKYMŲ KAINA:
Suvienytose Valstijose metams $3.00
Užsienyje metams $4.00

Dešimts Metų Amerikos Lietuvių Tarybai

Gal būt nemažos svarbos įvykiu mūsų išeivijos gyvenime yra Amerikos Lietuvių Tarybos dešimtmečio jubiliejus. Ji buvo sukurta Sovietams užgrobus Lietuvą 1940 metais. Tarybos pamatinis tikslas buvo suburti visas galimas mūsų pajėgas grąžinimui Lietuvai nepriklausomybės. Iš pat pradžių A. L. Taryba stojo į platų kovos ir darbo lauką. Ji šaukė lietuvius jungtis į krūvą, pasmerkiant bolševikų invaziją ir apeliuojant į viešą pasaulio opiniją nepripažinti Lietuvos užgrobimo. Iš kitos pusės buvo tuč tuojau atsikreipta į J. V. vyriausybę pareiškiant mūsų nusistatymą. Kiek vėliau, spalio 15 dieną, 1940 metais Amerikos Lietuvių Tarybos delegacija buvo priimta prez. Roosevelto, kuris viešai pareiškė, jog Lietuva vėl taps nepriklausoma valstybe.

Tai buvo pradiniai žingsniai; po jų sekė kiti. Nuolatinė akcija tęsėsi be paliovos. Kas ir kaip veikta bėgyje šio dešimtmečio būtų sunku čia ir suminėti. Tačiau norėtusi pabrėžti vienas teigiamas, džiuginantis faktas. Amerikos Lietuvių Tarybos ekzistavimas parodė, jog išeivija sugeba dirbti vieningai, jog toji išeivija moka pasiaukoti kilniems tikslams ir nepaisant į visokias kliūtis niekad nenustojo ir nenustoja vilties į galutiną laimėjimą.

Pasikeitimai Anglų Pažiūrose

Anglai pamažu ima "praregėti". Kai trečio pasaulinio karo pavojus ėmė aiškėti ir jūos pačius apgaubė nerimasties jausmas, anglai prisiminė, jog už geležinės uždangos gyvena ištisos tautos, kurių laisvė sutrempta, o kasdieninis gyvenimas juodas ir tragingas. Tiesa, pačiam Parlamente laiks nuo laiko pasigirsdavo balsai, užtariantieji pavergtuosius, tačiau visuomenėje tie balsai nuskambėdavo kaip balsas ryruose.

Vienok šiandie nuotaika pasikeitė. Anglijos Darbo Partija pasmerkė sovietiškos sistemos priverstiną užkorimą rytų Europos kraštuose. Anglų valdžios atstovai Jungtinėse Tautose iškėlė aikštėn pasibaisėtina politinių vergų padėti bolševikų darbo stovyklose. Prie šio dar reiktų pridėti ir Churchill'io laiškas į Central European Federal Movement. Tame laiške Churchill pabrėžė reikalinguma išlaisvinti patekusias į maskolių jungą tautas, ypatingai baltiečius: lietuvius, latvius ir estus, kurie sistematiniai naikinami.

Dabar, po šių pareiškimų, reikia tikėtis, jog žodžius paseks ir konkretūs žygiai. Didžiosios demokratijos — Amerika ir Anglija privalėtų viešai įspėti Sovietų Sąjungą paliauti terorizavus ir naikinus nekaltas aukas, kurias Sovietai pačiupo į savo nagus.

Ir Senesni Žmonės Yra Reikalingi

Pasaulis jau taip yra surėdytas, kad viskas, ką užtinkame, yra reikalinga ir viskas turi savo svarbią reikšmę.

Ir vyresnio amžiaus žmonės ir baltagalviai seneliai gyvenime lygiai yra naudingi ir reikalingi, kaip ir žalias jaunimas, kaip ką tik subrendę vyrai ir moterys.

Kiek klaidų dažnai jaunieji pridaro senesnių žmonių patarimo nepaklausę. Jaunimui, mat, atrodo, kad yra "naujas gyvenimas" ir kad vyresnieji nuo dabarties jau yra atsilikę.

Bet imkim, pavyzdžiui, vyresnio amžiaus darbininką. Nors jis ir vaikšto kiek lėčiau, nors ir dirba ne su jaunatviška sparta, bet darbą vistik jis beveik visada atlieka tobuliau, negu jaunesnio amžiaus žmogus. Jis turi ilgų metų patyrimą, vengia darbe atsitiktinumo.

Vyresniojo amžiaus žmonių tarpe turime pačius geriausius darbininkus — nesenai yra pasakęs prezidentas Trumanas.

Senesnio amžiaus visų sričių darbininkai yra ir vėl labai reikalingi, kai tenka mąstyti apie produkcijos visose srityse pakilimą, kai jaunimui teks stoti kitų pareigų — krašto gynimo — atlikti.

Apie Taiką Su Vakarų Vokietija

Trys užsienio reikalų ministeriai, posėdžiaudiami New Yorke, paskelbė, jog taika su Vakarine Vokietija bus pasirašyta tuojau kaip tik bus suspėta atlikti kaikurie teisiški formalumai parlamentuose ir J. V. Kongrese.

Jeigu tas ištikro būtų daroma rimtai ir formaliai, tai tas reikštų, jog Jungtinės Valstijos, Prancūzija ir Anglija sutinka palikti dabartinį "status quo" ir Vokietijos padalinimą skaityti įvykusiu faktu. Tokios taikos pasirašymas reikštų kaip ir naują kapituliaciją Sovietams.

Vilnius, Lvovas ir Federacija

Lenkų sluoksniuose vėl pradėta kalbėti apie įsteigimą federacijos tarpe Lenkijos, Ukrainos, Lietuvos ir Baltgudijos. Girdi, tos keturios šalys, susijungusios į krūvą, kaip senovės Lenkijos gadynėje, būtų stipri pajėga ir taikos saugotoja Rytų Europoje.

Bet čia pat tie federacijos piršliai įspėja: "Apie atsižadėjimą Vilniaus ir Lvovo negali būti kalbos. Nesutiks su tuomi nei žmonės pačioje Lenkijoje, nei politinė emigracija. Kas išeitų su tokiu projektu — tuč tuojau susidurtų su aštria kritika. Ant jų pasipiltų ir tokie kaltinimai kaip 'išdavikai'. Vilnius ir Lvovas turi priklausyti Lenkijai".

Šiuos žodžius mes cituojam iš lenkų dienraščio Buffalo, N. Y. Bet jų gali prisiklausyti visur kur. Pastaruoju laiku, besidraskančios tarpusavyje lenkų frakcijos tremtyje, bando pralenkti kits kitą šūkavimais apie "grąžinimą" Vilniaus ir Lvovo. Ištikro keisti tie žmonės! Jie pirma bando apiplėšti savo kaimynus, o paskiau siūlo jiems draugingą federaciją!

Apžvalga

KARTAIS GALIME PASIMOKINTI IR IŠ KITŲ

Milwaukee, Wis. mieste yra apie 5,000 serbų. Bet šiomis dienomis jie atidarė savo puikų tautinį namą, dedikuodami jį devyniems jauniems serbams, kurie žuvo pereitam kare dėvėdami amerikiečių uniformas. Namo pastatymu pradėjo rūpintis prieš 15 metų ir bėgyje to laikotarpio sudėjo $120,000. Dabar jie turės gražią salę, klubą, knygyną, barą, virtuvę ir pan..

Daugelyje kolonijų mūsiškių esama kur kas daugiau, bet panašių projektų nesugebam įvykinti.

K. ŽEMAITIS — MINISTERIS VARŠUVOS KVISLINGŲ KABINETE

Kai seniau sakydavo, jog Lietuvos dvarponiai valdė lenkus, tai niekas tuomi nesistebėdavo. Nuo pat Jogailos laikų aukštaičių ir žemaičių kraujo žmonės užimdavo aukštas vietas Krakuvoje arba Varšuvoje.

Toji tradicija, kaip pasirodo, perėjo dabar į lenkiškus kvislingus. Jų pramonės ministeriu Varšuvoje yra Kazys Žemaitis, kilęs iš Lietuvos, bet ilgoką laiką išbuvęs Sovietuose. Dabar jis prižiūri pertvarkymą lenkų dirbtuvių pagal maskoliško modelio. Jo svarbiausi patarėjai yra taipgi importuoti nuo Volgos.

ANGLIJA NEBĖRA TOKIA STIPRI, KAIP PIRMIAU

Amerikiečių tarpe dažnai galima išgirsti nusiskundimų, jog Anglija permažai gelbsti mums Korėjos gynime nuo komunistų. Iki šiam laikui ji pasiuntusi tik saujalę kareivių, ne ką daugiau vieno bataliono.

Tokie išmetinėjimai anglams, nors formaliai pamatuoti, vienok, atsižvelgiant į sąlygas, nėra perdaug rimti. Turime atsiminti, jog Anglija yra 16,000 mylių atstumoje nuo Korėjos. Tolimuose Rytuose gi, nuo atkritimo Indijos ir Pakistano, anglai mažai turi kariuomenės, vos 70,000. Bet pastaroji turi ginti nuo komunistų Hongkong salą, Malajaus pusiausalį ir kitas svarbias strategines vietas.

Praėjo tie laikai, kuomet saulė niekad nenusileisdavo nuo Didžiosios Britanijos. Pastaroji dabar yra gerokai apsilpusi.

PAŽIŪRĖKIM Į ŠĮ KLAUSIMĄ RIMTESNĖM AKIM

Iš užjūrio ateinanti raginimai tuč tuojau organizuoti Pasaulinę Lietuvių Bendruomenę skamba neblogai. Kam gi neatrodo geru dalyku sujungti visus lietuvius į vieną didelę organizaciją, kurios priešakyje atsistotų išrinktieji visuotinam seime žmonės?

Bet sušaukimas tokio seimo, kuriame dalyvautų viso pasaulio lietuvių atstovai, nėra įmanomas. Viena, kad iš pačios Lietuvos niekas negalės atvykti, o antra — karo debesims tirštėjant, ne kažin kiek galėtumem tikėtis atstovų ir iš kitų vietų.

Todėl jau vien iš šio atžvilgio, nekalbant apie kitokias kliūtis, Pasaulinės Lietuvių Bendruomenės lipdymą reikėtų atidėti skaistesniam rytmečiui, kai pati Lietuva bus išlaisvinta.

NACIŲ GENEROLAS VADOVAUJA KORĖJOS KOVOMS

Žmogus, kuris vadovauja šiaurės korėjiečių užpuolimui, pasirodo, nėra nei rusas ir ne kinietis. Tai yra Hitlerio vienas gabiausiųjų jaunųjų exmaršalų — Schoerner'is, kuris iki šiol gyveno Vokietijos rusų zonoje. Jam komunistai buvo pavedę instruktuoti rytų Vokietijos "policiją".

Mazdaug prieš penkius mėnesius Schoerner'is kažkur iš Vokietijos išvyko. Bet dabar jo šeima, kuri gyvena Austrijoje, gauna iš "vyriausios bustinės" Korėjoje Schoenerio laiškus. Spėjama, kad jam tenka vadovauti įsibriovėlių jėgoms, nes šiaurės korėjiečių karinė strategija labai primena Hitlerio generolų karo vedimo būdus.

Schoerner'is kilimu yra austras, bet vokiečių armijoje buvo iškilęs iki maršalo padėties.

Jumoras

Pasikalbėjimas su Moterim

— Ar tikrai, kad aš esu labai graži?

— Hmm...

— Ir kad mano akys yra jūros vandens spalvos?

— Hmm...

— O mano lūpos, kaip išsiurpusios vyšnios?

— Hmm...

— Bet, ištikrųjų, tamsta esi labai malonus žmogus. Man dar niekas gyvenime nėra pasakęs tiek gražių dalykų. Ir, gal būt, kad tamstos pasakymas turi šiek tiek ir teisybės.

Meksikos pavadinimas atsirado iš actekų žodžio "Mextili" arba, tikriau sakant, iš karo dievaičio vardo.

per mano koštuvą

Kaip pasirodo, tai komunistiškam jaunimui okupuotoje Lietuvoje vadovauja: Kulakov, Kaplan, Bobov, Malyšev, Šumalov, Okunjov ir panašūs.

Kai kam gali atrodyti, jog ruskeliai yra gabesni už lietuvius ir prasimuša į viršų. Bet tikroji teisybė yra ta, kad lietuviai į tokį konkursą del vadovybės komunistams visai nestoja.

Reikia pripažinti, jog lietuviška spauda padarė šiokią tokią pažangą nuo pereito šimtemčio. Antai pažvelgkim į antrą "Aušros" numerį, išleistą balandžio mėnesį 1883 metais. Ten randame tokius išsireišimus:

"Tai yra dyvins žodis, tai išmintings rokuotojas — vien arba kits mūsų skaitytojų su tikra apjuoka szauks ir mus per paikus laikys..."

Gal būt del tokios kalbos "Aušra" ir skaitoma tikra šventenybe mūsų rašliavoje...

Dabar iškilo didelis klausimas: ar vejant Korėjos bolševikus reikėtų peržengti 38-tą paralelę ir įsibriauti į Šiaurinę Korėją, ar ne.

Mano supratimu jokių abejonių negali būti. Vyk plėšiką ir žmogužudį iki pat Maskvos, tol kol jo nepagausi.

Viena rašytoja paskelbė tokį išradimą. Girdi, vyrai nėra linkę šlovinti tokias moteris, kurios perdaug kalba ir apkalbinėja kitus.

Gal būt tai yra tiesa, nes dažnai būna taip, jog vyrai bėga į karčiamą ne vien išsigerti, bet ir gauti progos patiems išsikalbėti su pažįstamais.

"Newsweek" pranašauja, jog galutinam likvidavimui Korėjos avantiurų Trumanas susitiks su Stalinu kur nors sovietiškuose vandenyse, bet amerikiečių karo laive.

O mano supratimu toks jų pasimatymas galės įvykti tik Mesopato pakalnėje, kai ir trečias pasaulinis karas bus užsibaigęs.

— Kodėl išvykdami atostogų, visuomet paliekat butą saugoti nutukusius žmones?

— Matai, mes su žmona esame liesi žmonės ir mes nenorime, kad mūsų rubų paliktieji vilkėtų.

Senesniais laikais ir barbarai buvo žmoniškesni. Kai hunai buvo užpuolę Romą, tai vienas romėnas išdrįso paklausti barbaro:

— Kodėl jūs taip veržiatės į mūsų imperiją? Ar jums nepakanka vietos šiaurėje ir rytuose?

— Paprastas dalykas, — atsakė hunas, — mes norime pabūti jūsų tarpe ir tapti civilizuotais.

Dabartiniai maskoliški barbarai daro atvirkščiai: jie įsiveržė į civilizuotas šalis kad padaryti žmones tokiais pat laukiniais, kaip ir jie.

Kuomet J. V. Kongresas priėmė įstatymą, kuris numato sukišti į stovyklas aršesnius komunistus, tai mūsiškiai stalinistai ėmė šaukti, jog tai esą reakcinis, prišingas liaudžiai patvarkymas.

Tie triukšmautojai labai klysta, skelbdami tokią herezią. Panašios stovyklos, bet kur kas žiauresnės, yra išgalvotos neklaidingojo Lenino ir Stalino. Todėl komunistai jomis turėtų džiaugtis. — **Eolas.**

Kartais ir vilkai esti meilūs.

BOSTONO LIETUVIAI PAGERBĖ JUOS SKAITLINGOJ IR ŠAUNIOJ PUOTOJ

Pagerbti Žymūs Veikėjai P. ir J. Kesleriai

Rugsėjo 10 d. So. Bostono Lietuvių Piliečių salėje Sandaros 7-oji kuopa buvo surengusi gražią puotą, Prano ir Jadvygos Keslerių vedybinio gyvenimo 25-ių metų sukakčiai atžymėti.

Gausi svečių minia, įvairių organizacijų veikėjų, profesionalų ir verslovininkų — biznierių atstovai savo apsilankymu ne tik pagerbė sukaktuvninkus, bet ir įrodė, kad Keslerių populiarumas yra didelis ir jiems pagerbti sumanymas buvo visiškai tikslus ir pribrendęs.

Vakaro vedėjas J. Lekys pirmiausia pakvietė kalbėti šio vakaro rengimo komisijos pirmininką A. Yugą, kuris plačiai paaiškino šio vakaro tikslą. Po to kalbėjo Sandaros 7 kuopos pirmininkas S. Jakubauskas ir sekretorius J. Arlauskas. Sandaros Moterų Klubo vardu sveikino ir linkėjimus pareiškė J. Tumavičienė ir Mary Budd. SLA. Antrą Apskritį atstovaudamas, jautrų žodį tarė inžinierius Aleksandras Chaplikas. Gabijos choro vardu kalbėjo S. Kontautas ir choro mokytojas Jonas Dirvelis. Seka SLA 53 kuopos pirm. A. Šleivio kalba. Amerikos Legiono Stepono Dariaus posto vardu sveikina adjutantas John J. Roman.

Biznierius ir profesionalus atstovaudami, kalbėjo A. J. Namaksy, S. Zavadskas, V. Baliukonis, J. Casper, Ch. Plevokas, J. Stukas, P. Trečiokas, A. Klinga, J. Jakštas, Dr. A. Kapochy, prof. Končius ir K. Pratapas. Prabilo ir ką tik iš Europos sugrįžusi mokytoja Irena Jurėnaitė, Steponas Budvaitis iš Cambridge, Mass. ir Ch. Praitis iš Lynn, Mass.

Vadovaujant J. Dirveliui ir akompanuojant panelei E. Bender, Gabijos choras išpildė kelių dainų programą.

Telegramomis sveikino Lietuvos Garbės Konsulas adv. A. O. Shallna, SLA. 2-ro Apsk. pirm. inž. A. Chaplikas ir visuomenės veikėjai: pp. Ant. Kriaučiliai iš Worcester, Mass. Laiškais sveikinimus prisiuntė Stasys ir Sofija Vitaičiai iš New York, N. Y. ir Plikių Klubas iš South Boston, Mass.

Buvo perstatyta nemenka skaičiumi, plačiai žinoma Keslerių giminė. Jadvygos tėvai pp. Kirmeliavičiai, jos 3 broliai — Charley su žmona (kuriem teko eiti svoto ir svečios malonias pareigas), Juozas su žmona ir Jonas su žmona. Turėjo atsistoti ir dėdė Leonas Kirmeliavičius, neseniai ištekėjusi dukrytė Birutė ir žentas John Dagelis.

Pagaliau, prie sidėjo sidabrinių vestuvių iškilmės. Pristačius Jadvygą, prasidėjo plaukti įvairios, gražios ir brangios dovanos. Jai padėkojus už suteiktą garbę ir dovanas, prabilo ir Pranas, taip pat pareiškęs padėką už dėmesį ir pagerbimą.

Visos iškilmės praėjo jaukioje, šventės ir draugingumo nuotaikoje. — **Buvęs.**

Kaip Vyturėlis

Savo dainai aš bandau pinti
Tėvynės meilės pluoštelius,
Kad jie galėt kitiem praminti
Iš vargo vedančius kelius.

Kaip rūta trokštu sužaliuoti
Daržely mūsų Lietuvos,
Sesutėms tylumoj niūniuoti
Aidus neužbaigtos dainos...

Kaip viturėlis aš čiulbėsiu
Viršuj linguojančių rugių:
Piovėjui dainą aš sudėsiu,
Nes jį nuliūdusiu regiu.

Dar paklausiu kam mėgina
Bernelis žirgą pabalnot,
Kuriai seselei jis ketina
Auksinį žiedą dovanot?

Jiedu Pasikeitė

— Girdėjau, kad pradėjai varyti biznį kartu su Jonu. Jums turi sektis — tu turi pinigus, o jis turi patyrimą.

— Dėja, šiandien aš ir pats jau turiu patyrimą, bet visa bėda, kad Jonas jau turi visus mano pinigus.

PLANINGAS TAUPYMAS VISUOMET MOKA GERUS DIVIDENDUS

FEDERAL SAVINGS AND LOAN INSURANCE CORPORATION — SAFETY OF YOUR INVESTMENT — INSURED — UP TO $5000.

PRADĖKITE TAUPYTI ŠIANDIEN!

MUTUAL FEDERAL SAVINGS
AND LOAN ASSOCIATION
Chartered and Supervised by the U. S. Government
2202 WEST CERMAK ROAD CHICAO 8, ILLINOIS
JOHN J. KAZANAUSKAS, Pres. TEL. VIrginia 7-7747

District Savings

SAUGI ir PELNINGA VIETA Taupymui

Valdžia Apdraudžia Taupymo Sąskaitas

Kiekviena taupymo sąskaita yra U. S. Valdžios agentūros apdrausta iki $5,000.00. Taupyti galite kiek tik norite ir kada norite.

PELNINGAS DIVIDENDAS
Jūsų doleriai čia pakinkomi į darbą ir neša jums pelningą dividendą, kuris išmokamas kas šeši mėnesiai.

District Savings
AND LOAN ASSOCIATION
3236 So. Halsted Street
Phone: CAlumet 5-4118
Jos. M. Mozeris, Secretary

Apie Ivairius Dalykus

Maskvos Kremlius Iš Naujo Pasipuošė

Maskvoje galutinai baigta Kremliaus restauracija. Visur yra atliktas pagrindinis remontas: variniai bokštai, stogai pauksuoti, atnaujinti visi skulptūros darbai.

Stalinas, kaip kad anksčiau rusų carai, Kremliuje sėdėdamas, nori, matomai, ne tik savo padėčiai, bet ir aplinkai grąžinti rusų carų didybės vaizdą. Ir dar aršiau, negu carai, tupi jis tame Kremliuje sargybomis apstatytas, nei iš tolo nepasiekiamas.

Žmonės Išskaitydavo Iš Įvairių Mazgelių

Kadaise Peru žmonės ne tik žodžius, bet ir ištisus sakinius išskaitydavo iš mazgelių, kuriuos jie sumegzdavo virvelėje. Virvelės buvo įvairių spalvų: baltos, geltonos, žalios ir kt., o skirtingos spalvos virvutės gabalėlis turėjo vis kitokią reikšmę: raudonas reiškė karą, žalias — laukus ir tp. Mazgeliai irgi turėjo savo reikšmę.

Dar ir šiandien Australijoje užtinkami puslaukiniai žmonės, kurie iš mazgelių išskaito neblogiau, negu mes iš raidžių.

Neblogi Rekordai

1910 m. miręs Siamo karalius Rama penktasis turėjo 3000 žmonų. Iš jų jis turėjo 134 sūnus ir 236 dukteris. Bet rekordą sumušė, 1727 m. miręs, Maroko sultanas Mulai Izmailas, kuris turėjo 548 sūnus ir 350 dukterų.

Moterų Nusiskundimai Rytų Vokietijoj

Moteris — trafiko policininkė Vokietijos sovietų zonoje pasakoja, kodėl ji neapkenčia komunistų partijos:

"Mus, moteris, mokina kareiviškų dalykų. Mes išmokome kautis, kaip vyrai. Aš galiu kiekvieną berną permesti per tvorą. Mane išmokė kelti sukilimus.

Bet mes, moterys, negalime devėti gražių drabužių. Mums yra uždrausta paraudoninti skruostus. Ir visi vyrai mūsų bijo ir mūsų baidosi."

"New York Times". — Šimtametis Senis

Vienas žymiausių Amerikos dienraščių "New York Times" šiomis dienomis švenčia 100 metų nuo išleidimo dienos sukaktį. Ta proga bus išleistas specialus jubiliejinis numeris.

Jugoslavijai Korėjos Karas Tik Imperialistų Reikalas

Jugoslavijos Tito valdžios nusistatymas Korėjos karo atžvilgiu: išlaikyti neitralumą.

Nes, jugoslavų diplomatų pareiškimu, tas Korėjos karas "yra imperialistų karas, o pastariesiems visai nerūpi korėjiečių gerovė, bet tik rusų ir amerikiečių interesai".

Jam Mokykla Nepatinka

Mažas berniukas grįžta į namus, praleidęs pirmąją savo dieną mokykloje. Jis meta kepurę ir griežtai pareiškia:

— Aš daugiau į tą mokyklą nebeeisiu.

— Bet kodėl gi nebeeisi? — susirūpinusi, klausia motina.

— O ko aš ten vaikščiosiu? Aš nemoku skaityti. Aš nemoku rašyti. O jie ten visi tik skaito ir rašo. Ir jie neleidžia man nei bėgioti, nei garsiai kalbėti. Tai kam aš vaikščiosiu į tą mokyklą?!

LYNN, MASS.

Ištekėjo Rita Tribuliauskaitė

Rugsėjo 16 d. įvyko Ritos Tribuliauskaitės su Robert F. Campbell vestuvės. Vestuvių vaišės buvo Kernwood Drive gražioje vasarvietėje. Rita — dukrelė Jono ir Marijonos Tribuliauskų, žinomų veikėjų, ank sčiau gyvenusių So. Bostone.

— T. T.

Automobilio Nelaimėj Sužeistas J. Trečiokas

Jis Yra Žinomas Waterburio Lietuvių Veikėjas

George P. Trečiokas, 26 m., 44 Bamford Ave., Oakville, Ct., vykdamas automobiliu, Meriden — Waterbury Rd. ir Marion Ave. sankryžoje, susidūrė su kita mašina. Buvę jo automobily: Jokūbas P. Trečiokas—tėvas, 55 m., sužeidė nugarą, kitas keleivis George Gilchrist, 34 m., gavo rankos ir kojos kontuziją ir jam išlaužtas šonkaulis. Pats vairuotojas George P. Trečiokas nelaimėje nenukentėjo.

Linkime p. J. Trečiokui greitai pasveikti ir grįžti į visuomeninį darbą.

Kviečia Draugijas

Connecticut Valstijos Lietuvių Konferencija

ALT. Centro Vykdomajam Komitetui patariant, Waterburio Lietuvių Taryba prašo Connecticut lietuvių kolonijų (Ansonia, Bridgeport, Hartford, New Britain, New Haven, Waterbury ir kitų) draugijų išrinkti po du delegatu (taip pat po vieną nuo 25 narių skaitliaus) į Conn. lietuvių draugijų atstovų konferenciją, kuri įvyks sekmadienį, spalio (Oct.) 29 d., 2 val. po piet, L. N. P. Klubo svetainėje, 48 Green St., Waterbury, Conn.

Į šią labai svarbią konferenciją šiuomi nuoširdžiai kviečia ir patriotiniai nusiteikusių skaitlingo atsilankymo laukia,

Waterburio ALT Rengimo Komitetas.

Wilkes-Barre, Pa.

Kareivio Leonardo Balionio Laidotuvės

Wilkes Barre, Pa. — Iš jo tetos p. Gabrielės Azelkienės, Lyndwood'e buto, kareivio Leonardo Balonio kūnas buvo palydėtas į Muhlenburgo parapijos kapines. Jo liūdi tėvai, du broliai Ronald Francis ir Robert Michael bei senelė iš motinos pusės — p. Josefina Dreikus.

Karys Leonardas Balionis žuvo traukinio katostrofoje. Jis šešius metus yra gyvėnęs Wilkes-Barre ir pastaruosius keturius mėnesius jo gyvenamoji vieta buvo — Plains.

Mirė Karo Veteranas

Petras Stungis iš Brooklyn, N. Y., pirmojo pasaulinio karo veteranas, mirė Veteranų ligoninėje, Staten Island, N . Y.

Jo liūdi žmona ir motina — El. Stungis, du broliai bei dvi seserys — Mrs. Andrew Petrilak ir Mrs. John Motz.

Prašau Padvigubinti

— Pone viršininke, dėl dviejų priežaščių prašyčiau pakelti man algą.

— Kokios gi yra tos priežastys?

— Dvinukai, pone viršininke.

Ir Sulaukusi 85 Metų Ji Vis Dar Nepaliauna Platinti "Sandarą"

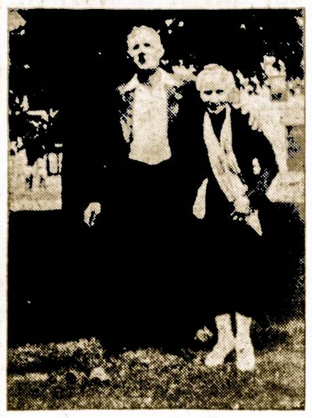

Viktoria Zakavičienė ir Jos Sūnus Vytautas

Iš Seattle, Wash. buvo atvykusi į Chicagą ir į "Sandaros" ofisą Viktoria Zakavičienė su savo sūnum Vytautu. Kelionėje jie išbuvo puspenktos dienos. Iš to tolimo miesto ji atvežė "Sandarai" keturias naujas prenumeratas, kurias ji pati surinko. "Aš labai mėgstu jūsų laikraštį ir noriu kad jį ir kiti skaitytų" — pareiškė ponia Zakavičienė.

Prieš mėnesį laiko mirė jos vyras Edvardas Zakavičius. Pastarasis, būdamas 16 metų, dirbo anglies kasykloje Shenandoha, Pa. ir tapo sunkokai sužeistas. Vėliau jis persikėlė į Chicagą, o iš čia į Pacifiko pakrantes.

Dailininkas Pr. Lapė Iliustravo Knygą

Praeitą rudenį iš Švedijos Amerikon atvykęs dailininkas Pranas Lapė iliustravo nesenai iš spaudos išėjusią amerikiečio rašytojo Winstono Graham'o knygą "Night Without Stars" (Naktis be žvaigždžių).

Susižeidė Krisdamas Nuo Stogo

Scranton, Pa. — Juozas Bednašas, 47 m., gyv. 105 Division St., Mayfield, krisdamas nuo stogo darbo vietoje, susižeidė krūtinę ir turėjo būti nuvežtas į ligoninę. Nukentėjusio sveikata taisosi.

Atėjo Laikai Kuomet ir Lietų Galima Pavogti

Farmeriai Nepatenkinti "Dirbtiniu Lietumi"

Amerikoje jau ne nuo vakar pradėti bandymai iššaukti dirbtiniu būdu lietų ir tuo padėti ūkininkams sausros metu. Tuos bandymus daro jau kelios bendrovės, išmesdamos iš lėktuvų sausą ledą, įvairius kristalus bei kitokią cheminę medžiagą.

Bet, pasirodo, kad norėdami iššaukti lietų kurioje nors tikslioje vietoje, tų bandymų sumanytojai atsiekia visai kitokius tikslus. Lietus ir audros dažnai kyla net už kelių tūkstančių mylių, o norimoje vietovėje vis dar tebeviešpatauja sausra. O numatytos arenos ūkininkų laukai pasilieka sausi, nors ūkininkai ir mato, kaip virš jų galvų plaukia tamsūs, tiršti debesys, bet nei vienas lietaus lašas nenukrinta.

Vaikų Teatras Chicagoje Jau Pasiruošęs Statyti Veikalą

Pakviesta Visa Eilė Žinomų Instruktorių

Norint suteikti mūsų mokyklinio amžiaus jaunimui lietuviškų kultūrinių pramogų, kokių Čikagoje šiuo metu itin pasigendama, Ilinojaus LTB Mokytojų sekcijos pastangomis įsteigtas ČIKAGOS LIETUVIŲ VAIKŲ TEATRAS, kuris savo darbą pradėjo š. m. rugpiūčio 17 d.

Vaidybinei šio teatro daliai pakviestas vadovauti režisierius ir aktorius Stasys PILKA, baletinei — buv. Kauno Valstybės Teatro baleto solistė Irena EIDRIGEVIČIUTĖ, muzikinei — buv. Kauno Valstybės baleto koncert-meistieris, muzikas Stasys KALVAITIS. Dekoracijas pirmajam spektakliui gamina dailininkas Vladas VIJEIKIS.

Pirmajam spektakliui, kuris numatomas š.m. lapkričio mėn., pasirinkta lietuvių liaudies pasaka BROLIŲ IEŠKOTOJA.

Tiek su šiuo, tiek su vėlesniais vaidinimais Vaikų Teatras yra pasiryžęs aplankyti visas Čikagos ir jos artimesnėse apylinkėse esančias lietuvių kolonijas.

Kad Vaikų Teatras galėtų dažniau pasirodyti, yra siekiama, kad netolimoj ateity jis galėtų pradėti dirbti dviem grupėmis. Taip dirbdamas, jis mažiau teivargins ir savo jaunuosius vaidintojus, o tuo pačiu labiau galės būti pakelta ir pati tų vaidinimų meninė vertė.

Administraciniams šio teatro reikalams tvarkyti prie Mokytojų Sekcijos Valdybos yra sudaryta tam tikra Vaikų Teatro Komisija, kurion įeina: Teodoras Blinstrubas (pirm.), Ona Zailskienė, Ona Kliorienė, Aleksandras Dundulis ir Petras Bagdonas.

Vaidybiniais reikalais suinteresuotieji prašomi kreiptis į V. T. režiserių St. Pilką, 2739 W. 44 St., tel. LAfayette 3-3955; administraciniais reikalais — į VT Komisijos prm. T. Blinstrubą,6737 S. Campbell Ave., tel. HEmlock 4-4076; visais bendrais VT reikalais — į M.S. valdybos vice-pirm. Domą Veličką, 7838 So. Green St., tel. Vincennes 6-9212.

Vaikų Teatro repeticijos šiuo metu vyksta Marketparko parapijos salėje, kurią tos parapijos kleb. kun. J. Paškauskas leido naudotis nemokamai. Už tai jam nuoširdžiai dėkojame.

Režisieriui St. Pilkai, baleto solistei I. Eidrigevičiutei ir muzikui Stasiui Kalvaičiui už malonų sutikimą talkininkauti auklėjimo darbe, o tėvams atkreipusiems rimtą dėmesį į vaikų teatro auklėjimąją reikšmę, reiškiame nuoširdžią padėką.

— Mokytojų Sekc. Valdyba.

Ko Prilinkai

Vai, kleveli, vai žaliasas!
Ko prie lango, mylimasis,
Mano prilinkai?

Gal ir tu vienatvę juodą,
Kuri vien tik skausmą duoda,
Šiandie supratai?

Kad nuo vėjo, nuo šiaurinio,
Iki lapo paskutinio,
Liūsdamas drebi —

Ir linguodams galvą žalią,
Visa kas tik sielą gelia,
Nuo širdies kalbi?

Vai, kleveli, ir man graudžią
Ašarėlę skausmas spaudžia
Iš akių dažnai.

Nors ir žmonės jos nemato,
Nes riedėti man paprato
Slapčiomis jinai.

— Paparonis.

:-: Birutė :-:

An Invitation, To Our Dance — September 22

Hello to everyone! This is your Birute correspondent, writing to you, after a few weeks vacation. How was it? Wonderful, only, it was to short.

I'd like to say congratulations to Miss Stella Garad, who by now is Mrs. Edw. Wm. Ferguson. Loads of Luck to you and Bill.

Say peoples, what are you doing Sept. 23rd, 1950. Nothing I hope. Well, if that's the case, listen to this. Birute Chorus is presenting a dance at the Trem tinių Namuose at 2244 W. 23rd Place. Admission is 60 cents. Don't forget Sat. Sept. 23rd, 1950.

Until Saturday night, I remain your Birute correspondent. **Albena.**

Amerikiečių Vieša Opinija

Senasai Maskolių Imperializmas Po Kita Uždanga

J. V. senatorius Ferguson savo kalboje pareiškė štai ką:

"Under the policy of imperialism, Russia has taken over territories formerly independent as in Latvia, Lithuania and Estonia. She has also taken territory belonging to other nations such as parts of Poland, Finland, Bulgaria, and Manchuria in China. Where it was wise not to take over territories, Russia has sovietized them in the form of satellites which accept Russian domination and do her bidding.

These are her spheres of influence and the colonies she exploits, all well-known forms of imperialist policies. She is welding them in a Pan-Slav union — an old Russian imperialist dream.

Other imperialist policies are Russia's attempts to reach out toward natural resources, such as Iran oil and Chinese minerals, attempts to control warm-water ports, Port Arthur, attempts to control strategic waters, the Turkish Dardanelles, the Gulf of Finland, the China Sea, attempts to control offshore islands, such as Kuriles and Sakhalin, and finally, attempts to exert her influence in the affairs of other regions — Western Europe, Africa, non-communist Asia and the South Pacific. These are the old imperialist policies in a modern world setting."

Metai Ir Mėnesiai

Teisėjas apklausinėja liūdininkę — moterį:

— Kiek tamstai metų?

— 28 ir keli mėnesiai.

— Tamsta liūdiji po priesaika, prašau tiksliai atsakyti, kiek yra tų mėnesių?

Liūdininkė tyliai ir ilgai mintyse skaičiuoja ir, pagaliau, prašnabžda:

— Lygiai 184 mėnesiai, pone teisėjau.

Vienintelis žmogus, kuris nedaro klaidų, yra tas, kuris nieko nedaro.

— Theodore Roosevelt.

Pirmą sykį pasiekęs dabartinę Ameriką, Kolumbus išlipo San Salvador Saloje, West Indies.

Jusų Sutaupos Čia Atneša 3% Current Divident

Teikiame Paskolas Namų Finansavime, Pataisyme ar Statyme

CRANE SAVINGS & LOAN ASS'N
B. R. PIETKIEWICZ
Sekretorius ir Vedėjas
2555 W. 47th Street – Chicago, Ill.
Tel. LAfayette 3-1083

SMAGI, JAUKI IR MALONI UŽEIGA
SILVER CAFE
S. ZAVADSKAS, Sav.
Čia Galite Gauti Geriausius Gėrimus ir Kartu Laiką Linksmai Praleisti.
KVIEČIAMI VISI LIETUVIAI ATSILANKYTI!
SILVER CAFE
324 Broadway So. Boston, Mass.

Telefone SOU. 3141
BORIS BEVERAGE CO
JUOZAS ARLAUSKAS, SAVININKAS
PRISTATOM TONIKĄ ir VISOKIOS RŪŠIES ALŲ BALIAMS, VESTUVĖMS ir VISOKIOMS KITOMS PRAMOGOMS Į NAMUS IR Į SALES.
VISAIS REIKALAIS KREIPKITĖS PRIE
BORIS BEVERAGE CO.
220 E Street So. Boston, Mass.

LINKSMIAUSIA UŽEIGA BOSTONE, TAI YRA
SOUTH BOSTON CAFE
V. BALIUKONIS, Sav.
Šioje Puošnioje ir Didelėje Įstaigoje Galite Pasirinkti Geriausių Gėrimų ir Linksmai Laiką Praleisti.
SOUTH BOSTON CAFE
260 Broadway So. Boston, Mass.

PASKOLOS NAMŲ PIRKIMUI PATAISOMS
Planuokit . . . Taupykit . . . Turėkite
Atidarykite taupymo sąskiatą šiandien.
Mokamas liberalus dividendas
VISOS SĄSKAITOS APDRAUSTOS IKI $5,000
Continental Savings and Loan Asn.
4559 SO. PAULINA ST. CHICAGO 9, ILL.
V. P. PIERZYNSKI, Sec'y Phone: YArds 7-0145

Seni Lietuviškumo Paminklai Vilniuje

Kai Vilnius Pirmą Sykį Buvo Apvestas Plačia Mūrinę Siena

Mūro Statyba Tęsėsi Nuo 1503 Iki 1522 Metų

Vilnius nuo pat savo įsikūrimo tapo Lietuvos centru. Pradžioje Gediminas pastatė vieną pilį kalnelio viršūnėje, kurioje buvo ir jo paties rūmai. Vėliau, apačioje kalno buvo išmūryta kita pilis, daug platesnė ir puošnesnė. Tarpe jos sienų buvo kunigaikščių rūmai, ginklų sandėliai, namai sargyboms ir pan.

Jurgis Braun, iš Koelno, savo knygoje "Vilna Lituaniae Metropolis", išleistoje 16-tam šimtmetyje pažymi, jog "pilis labai didelė, kambariai aukšti ir platūs, o statyba labai puiki". Kai miestas pradėjo augti, kai jame atsirado visokių pirklių, amatninkų, abi pilys nebeįstengė jo apsaugoti. 1503 metais pradėta statyti penkių mylių ilgumo ir keturių mylių platumo stora ir aukšta mūrinė siena, kuri buvo užbaigta 1522 metais. Svarbiausias jos uždavinys buvo ginti Vilnių nuo totorių ir maskolių.

Įeiti į miestą buvo galima per penkias bromas arba vartus. Iš jų visų užsiliko tik vieni — Aušros Vartai. Pačias sienas ir kitų bromų likučius išgriovė ir nutrynė nuo žemės paviršiaus rusai, pereito šimtmečio pradžioje. Tokį barbarišką darbą įsakė atlikti buvęs tuomet Vilniaus gubernatorius Fryzel, norėdamas sunaikinti tame mieste lietuviškumo pėdsakus.

Bet tos sienos planas užsiliko senuose piešiniuose. Vienas jų buvo grafo Broel-Platerio rinkinyje, iš 16-to šimtmečio. Kitas gulėjo Karaliaučiaus muziejuje, trečias buvo minėtoje Jurgio Brauno knygoje. Iš tų liekanų ir gauname nuovoką apie buvusią Vilniaus apsaugą.

Vilnius savo istorijoj keitėsi ir administratyviniu žvilgsniu. Pradžioje miesta valdė taip vadinamas tevūnas — pilies užvaizda. Bet 1432 metais Trakuose pasirašyta privilegija, Vilnius įgijo savivaldybę, arba "Magdenburgo Teises". Pirkliai, amatninkai ir šiaip gyventojai išrinkdavo taryba iš 15 asmenų, kurie tvarkė miesto reikalus. Tačiau vaita arba majora karaliai skirdavo iki pradžios 17-to šimtmečio.

Pirklių Vilniuje buvo visokių. Jie vertėsi auksomitu, šilku, audeklais, vašku, geležimi, druska, silkėm ir pan. Jie turėjo savo "gildijas", bankelius, transportacijos priemones ir atstovus užsieniuose.

Vilnius tais laikais buvo vienas šauniausių ir turtingiasių miestų Europoje. Bet pirmoje dalyje 17-to šimtmečio jį užpuolė maskoliai, apiplėšė, sunaikino, išdegino ir po to jis atrodė kaip Hiroshima, kritus ten atominei bombai. Emė daug metų kol jis yėl atsipeikėjo ir išbujojo.

Senatvė Nekenkia

Ilsėtis? Bet Tik Ne 91 Metus Sulaukus

Mrs. Anna Wadsworth, Chicagos apdraudos draugijos žurnalo administratorė, jau sulaukė 91 metus, bet ji vis tebedirba įprastą darbą ir neketina pasitraukti į poilsį. Apsukri ir visuomet gyva senutė per 24 metus, nuo to laiko kai ji pradėjo dirbti šioje įstaigoje, tepraleido į darbą neatvykusi, tik vieną-vienintelę diena.

Tai buvo, kai švęsdama savo 90-ąjį gimtadienį, ji paragavo visus jai atsiųstus "keikus" ir rytojaus dieną jautėsi nesveika.

"Kas galvoja 65 metų sulaukęs, eiti į poilsį, daro kvailystę. Tik nuolatinis darbas daro laiminga" — pareiškė Mrs. Wodsworth, švęsdama savo 91mąjį gimtadienį.

Raudonų Pragaras

Sibiras iš Padangių

Kuomet pakyli už debesų,
Sibiro šalį gali regėti,
Upelius kraujo iki riešų
Ir skurdų verksmą gali girdėti.

Ten urvai žiopso iš po ledų,
Žmonių kiek kaulų ten jau baltuoja.
Kasdien sulaukia naujų aukų,
Visi ten mirti tiktai važiuoja.

Pasaulis kurčias del jų verksmo.
Nieks jų negirdi ir neatboja.
Lyg neturėtų žmogaus jausmų
Ir nesuprastų kaip ten vaitoja.

Atbudo velnias senų laikų,
Rosėjos vadą laiko apsėdęs.
Jis laisto žemę krauju vaikų,
Jis vis dar alksta, dar nepriėdes.

O velnio darbas visuomet tas:
Nužmogyt žmogų iki žemumo,
Priversti vykdyt jo užmačias,
Išvilkt tautas iš padorumo.

Žadėti rojų, o peklą duot,
Tai velnio monai, tai jojo melas.
Mes galim kožnas įsivaizduot,
Prie ko mus veda toks idealas.

Pasienius savo jis tver' šnipais,
Negal užtverti erdvios mėlynės.
Kuomet pakyli su vituriais,
Matai ten kaulus, matai kapines.

Piktadarybė nors ir slapta
Aikštėn išeina, viešai iškyla.
Nors giliai žemėj būt užkasta,
Vistiek jos žodis ir ten prabyla.

Kad ir didžiausia būt paslaptis,
Iš jų slėptuvės vistiek iškrinta.
Nors jų žiaurybes gaubtų naktis,
Jos pasirodo, kuomet prašvintą.

Kuomet pakyli už debesų,
Staliną patį gali matyti,
Kraujų apsemtas iki ausų,
Negal troškimo jis užgesyti.

— **Perkūnas.**

Rusai Kuršių Įlankoje Turi Raketų Stotis

Kaip švedų laikraštis Aftonbladet praneša, rusai šios vasaros metu turėjo didelius su toli šaudančiomis raketomis bandymus. Septynių tonu raketos buvo nukreiptos į 700 mylių atstume taikinius. Raketos yra valdomos radaro pagalba.

Kaip jau anksčiau buvo pranešta, rusai yra įrenge Baltijos pakraščiuose raketų tyrinėjimo stotis. Tos stotys randasi Krance, netoli Kuršų įlankos, Latvijoje ir griežtai izoliuotoje vietoje — Leboje, Lenkijoje.

Šios vasaros raketų šaudymo manevrai buvo vykdomi didžiausioj paslapty. Lygiai paslaptimi tapo apgaubtas ir Baltijos jūroje žuvusio amerikiečių lėktuvo su 10 žmonių įgula pašovimas šių metų balandžio mėn. Ar tai kažin neturėjo jokio ryšio su tomis rusiškomis raketomis?

Iš dešimties miško gaisrų — 8 įvyksta dėl žmonių kaltės. Iš tų 8-nių gaisrų — šeši įvyksta dėl neatsargaus su ugnimi elgesio, o 2 — dėl piktos valios.

Jungtinių Tautų organizacijai ir jos skyriams išlaikyti kiekvienas amerikietis iš savo kišeniaus per metus išmoka 35 centus.

Jievutė Nesutinka Duoti Perskyras Savo Vyrui, Winthrop Rockefeller

Jų Romantiška Meilė Atsimušė į Uolą

Jievutė Dirba Savo Motinos Farmoje

Jievutė Paulekiutė-Rockefeller, viešėdama ir sunkiai dirbdama savo motinos farmoje, Lowell, Ind. neseniai pareiškė, jog jos šeimyniniam gyvenime įvyko skilimas. Tačiau, ji griežtai priešinsis suteikimui divorso savo vyrui Winthrop Rockefelleriui. Jų sūneliui, Winthrop Jr. neseniai suėjo 2 metai.

Jievutė nusiskundė, jog iš priežasties savo vyro ji pergyvenusi daug skausmo ir kančių, todel ji dabar yra linkusi tuom pat atsimokėti jam. Tie kartumai iškilo kai bandyta ją pažeminti kitų žmonių akyse.

Nesunku suprasti, jog aristokratiška Rockefellerių šeima negalėjo pripažinti lygybės paprastai lietuvaitei, kurios tėvas buvo angliakasys. Nors ji kažin kaip stengėsi "prisivyti", perauklėdama save, tačiau prietarai buvo per dideli, kad juos nugalėti.

Išreiškimui protesto prieš tokį vienpusiškumą, Jievutė paliko New Yorko palocių ir vasarą praleido motinos ūkyje, kur ji dirbo bėgyje kelių savaičių sunkius darbus, dažydama tvartą, taisydama tvoras ir pan. Žiemos sezonui ji ruošiasi išvykti į Floridą.

Jievutė prisibijanti, kad Rockefelleriai neatimtų iš jos sūnelio. Prieš tokį pasikesinimą ji kovosianti visomis priemonėmis.

Ginčiai Del Studenčių Fotografavimo Tęsiasi

Neseniai iškilo aikštėn faktas, jog kaikurie universitetai J. V. praktikuoja nuogų studenčių fotografavimą moksliniais sumetimais. Pav. Columbia ir New Yorko universitetai turi apie 100,000 tokių nuotraukų.

Kaikurios aukštos mokslo įstaigos, pabugusios neprielankiu atsiliepimu, užtikrino, jog ateityje tokių nuotraukų nebus daroma, o anksčiau padarytos bus sunaikintos.

Giriasi Atremontavę Gelžkelio Stotį Kaišedoryse

Karo metu smarkiai nukentėjusios geležinkelių stotys atstatomos labai lėtai. Apie kiekvienos mažos stotelės remontą, kuris vadinamas "atstatymu" komunistinėje spaudoje telpa ilgi, tuščio pasigyrimo straipsniai. Štai neseniai buvo atstatyta nedidelė Žaslių (Kaišedorių apskr.) stotelė ir dėl to "tarybinių laimėjimų" įvykio pasipylė visas maišas padėkų, nusistebėjimo, susižavėjimo rašinių.

Apie Kaišedorių keleivių stoties atstatymą rašiniai bolševikinėje Lietuvos spaudoje pradėti rašyti jau prieš porą metų. Dabar žadama, pagaliau, stotį atstatyti.

Išmintis

— Ar galima rūkyti šioje patalpoje?

— Dėja, ne.

— O iš kur čia ant grindų tiek nuorūkų?

— Tai, turbūt, buvo numetę tie, kurie neklausė, ar čia galima rūkyti.

Europa Pradėjo Rinkti Grožio Karalaites

Austrė Hanni Schall, 23 m., kuri anksčiau buvo laimėjusi Miss Austria titulą, laimėjo Miss Europa 1950 metų vardą. Tasai europiečių gražuolių rung tyniavimas pirmą syk dabar įvyko Rimini vasarvietėje, Italijoje. Ir nuo šiol, matyt, ir europiečiai kasmet yra pasiryžę rinkti savo "metų karalienę".

S. Minkaus Radio Valanda Bostone

Pasiklausykit Šios Radio Programos

Lietuvių Radio Korp. radio programas šį ateinantį sekmadienį per stotį WBMS 1090 kil. (netoli WBZ stoties) 9:30 iki 10:30 val. ryte bus sekantis:

1—Muzika

2—Daininkė Dr. Amelia Rodd iš So. Bostono.

3—Jonas Smikis "apsivedė".

4—Magdutės Pasaka.

— **Steponas Minkus.**

Koks artojas — toks ir arklas.

MODERNIŠKAI ĮRENGTA

W. J. STANKUNAS

FOTOGRAFAS

Fotografavimo Studija
Visų Rušių Nuotraukos
3315 So. Halsted Street

Tel. YARds 1546

Installation Ceremonies At Darius - Girėnas American Legion Post

New Officers In Darius-Girėnas Auxiliary

Darius-Girėnas Auxiliary Unit 271 of the American Legion will hold its installation of officers on Saturday evening, September 23, 1950, at Darius-Girenas Memorial Hall, 4418 S. Western Ave., at 8 p. m.

At this time Mrs. Josephine Lapinskas, 7132 S. Rockwell St. will be installed as President, Stella Vitas, 6812 S. Rackwell St., first vice-president, Susan Krause, 7140 S. Campbell St. second vice-president, Helen Kareiva, 4644 S. Paulina St. recording secretary, Ethel Bender, 6059 S. Washtenaw Ave. corresponding secretary, Harriet Kamin, 8003 S. Artesian Ave. treasurer, Jennie Bagdonas, 67 E. 68th St. Chaplain, Josephine Fremont, 938 West 33rd St. Historian, Pauline Klikunas, 7337 S. Rockwell Street sergeant-at-arms, and Helen Lukas, 6645 S. Campbell Ave. and Ona Parker, 7239 S. California Ave. color bearers.

Chairmen of the Unit for the following year are: Americanism: Ann Kazin, 6516 Blackstone Ave., auditors, Marian Sebastian, 6625 Archer Ave. Cassie Norusis, 6519 S. Maplewood Ave., Auxiliary Loan, Josephine Vaisius, 5833 S. Rosk well St., Child Welfare Jule Paplauskas, 2321 S. Hoyne Av., Coupon, Pauline Klikunas, 6337 S. Rockwell St., Community Service, Patricia Mickus, 7019 S. Maplewood Ave., Education of War Orphans, Margaret Schnabel 7030 S. Rockwell St., Finance, Ona Parker, 7239 So. California Ave., Gold Star, Antoinette Kazanauskas, 2301 W. 91st St., Illini Girls State, Martha Lipski, 6519 S. Maplewood Ave., Junior Activities, Stella Karalaitis, 7029 S. Artesian Av., vice-chairman Helen Kareiva, 4644 S. Paulina St., Legislative by-laws, S. Karalaitis, Music, Agatha Gurrister, 4323 South Campbell Ave.

National Security, Eleanor Mackinis, 7019 S. Maplewood Ave., Pan-American, Minnie Zapolski, 5517 S. Bishop St., Past President Parley, Mary Kareiva, 3237 Lituanica Ave., vice-charmain Helen Jakubauskas, 3544 S. Parnell Ave., Poppy, Helen Mason, 3211 Lituanica Ave.

Publicity, Virginia Shimkus, 11250 S. Talman Ave., Rehabilitation, Mary Martin, 9027 S. Racine Ave., vice-chairman Pauline Klikunas, 7337 S. Rock well St., Sick committee, Marie Judickas, 4322 S. Fairfield Ave., vice-chairman, Ann Zvinakis, 4341 S. Mozart St., Veterans Craft Shop, Marion Nares, 7139 S. Rockwell St., Veterans Employment, Irene Kirsgalvis, 4233 S. Maplewood Ave., Ways and Means, Irene Danta, 4508 S. Francisco Ave., vice-chairman, Susan Crause, 7140 South Campbell Ave.

— **Marian Sebastian,**
Publicity.

Kaip Rasa Žemėje Atsiranda

Mokytojas klausia mokinių:

— Kuris jūsų gali pasakyti, iš kur žemėje rasa atsiranda?

Visi mokiniai ilgai tyli. Pagaliau nuo paskutinio suolo atsiliepia mažas Jonukas.

— Aš žinau, pone mokytojau! Žemė taip greit nuolat sukasi, kad pavargsta ir prakaituoja.

Du Jungtinių Amerikos Valstybių prezidentai, Thomas Jefferson ir John Adams, mirė tą pačią dieną: 1826 m. liepos 4 d.

• MUSŲ NAUJAUSIAS PRODUKTAS •

Skani Lietuvos Kaimo

RUPI RUGINĖ DUONA

IŠVEŽIOJAME CHICAGOJE IR PRIEMIESČIUOSE.
Siunčiame į visus miestus Amerikoje Paštu.
Sluntinius gausite per vieną dieną.

SKAMBINKIT Tel. FRontier 6-4622 Arba RAŠYKITE:

PIVARONAS BAKERIES

4622 So. Marshfield Ave. – Chicago 9, Ill.

Taupykit Del Ateities

PASIDĖKITE SAVO TAUPOMUS PINIGUS Į CHICAGO SAVINGS AND LOAN ASSOCIATION

KUR—kiekvieno taupomi indėliai yra apdrauski iki $5,000 by an agency of the United States Government

KUR—visada buvo ir yra išmokama aukštas dividendas visiems mūsų taupytojams.

KUR—pinigai kiekvienam taupytojui buvo ir yra išmokama ant pareikalavimo.

KUR—patarnavimas visuose finansiniuose reikaluose yra teisingas ir mandagus.

Pranešame mūsų taupytojams ir draugams, kad per pirmus šių metų 6 mėnesius pas mumis pradėjo naują taupymo skyrių virš 750 ypatų, o turtas per tą patį laiką paaugo su virš $700,000.00 dolerių. Dabar mūsų turtas siekia virš $5,000,000.00 dolerių.

Valdyba ir direktoriai, tariame širdingą AČIU visiems mūsų taupytojams ir draugams. Kviečiame ir toliau mumis remti. Patarkite savo draugams pasidėti pinigus į šią smarkiai augančią, tvirtą Lietuvišką finansinę įstaigą.

CHICAGO SAVINGS and LOAN ASS'N

6234 So. Western Avenue — JOHN PAKEL, President — Telefonas: GRovehill 6-7575

Korėjos Žmonės Yra Sena Ir Keista Rasė

Korėjos Istorija Siekia 4,000 Metų Tolumą

Legendarinis Padavimas Apie Valstybės Pradžią

Patys korėjiečiai savo kraštą vadina "Džozon" — kas reiškia "Rytmetinės vėsumos ir tylumos šalis". Pagyvenę ten europiečiai, yra atvežę dar kitą pavadinimą — "Puikiųjų kalnų kraštas".

Korėja visada buvo izoliuota, nenoriai įsileisdavo kitų kontigentų žmones. Tik su Kinija ją rišo tūkstantmetinės draugystės ryšiai. Vien tik su kiniečiais buvo korėjiečių draugingu ilgas ir pastovus.

Kai 1871 m. amerikiečių laivynas prisiartino prie Korėjos krantų, siūlydamas prekybos sutarties sudarymą, Amerikai buvo atsakyta: "Ramybės šalis yra patenkinta savo 4,000 metų senumo civilizacija ir jokios kitos nenori".

Korėjos istorijoje yra įsipynusios legendos, iš dalies minėnčios Indiją, bet dar labiau nukeliančios į paslaptingąjį "Tolimos šiaurės kraštą", kuris yra "už amžinai baltų kalnų".

Tie korėjiečių liaudies padavimai sako, kad į jų šalį atėjo dievų kilmės žmogus, kuris ir įsteigė Korėjos valstybę. Tai buvo 2852 metais prieš krikščionių erą. Tą savo valstybės įsteigėją korėjiečiai vaizduoja kaipo statytoją, vienoje rankoje laikantį kujų, o kitoje kitokį dailydės amato įrankį.

Korėjiečiu prieš tūkstančius sukurtas menas nieko bendro neturi nei su kiniečių, nei su japonų pavyzdžiais. Tik Mažoje Azijoje, Indonėzijoje, netgi Europoje galima rasti toms meno tradicijoms šiokius tokius palyginimus. Bet kaip tos įtakos prasiveržė į Korėją, iki šiol dar tebėra didelė ir neišaiškinta paslaptis.

Korėją apsupa mėlyna jūra, jos kalnų apybraiža yra labai grakšti. Patys korėjiečiai nėra panašūs nei į japonus, nei į kiniečius. Jie yra aukštesnio ūgio, labiau plačiapečiai, jų veidai pailgesni, akys mažiau žvairos. Jie mėgsta vilkėti baltus drabužius.

Korėjiečiai, taikingo būdo, nekaringi žmonės. Visoje jų istorijoje neužtinkami kaimynų užpuolimai ar kitaip besireiškią agresyvumo ženklai. Kažkokiu paslaptingu būdu žmonių rasė (senovės egiptiečių bendralaikė, o gal net dar ir senesnė) pabuvojo šiame krašte ir paliko pėdsakus tiek aukštos kultūros mene, tiek žmonių papročiuose.

Įdomu, kad Korėjoje moterys jau iš seno turėjo lygias teises su vyrais. Nemažai moterų — karalienių pragarsėjo savo išmintingu valdymu. Korėjos istorijoje ir kitokiais būdais užtinkame nemažai žymių moterų. Kitataučiams jos yra išdidžios, nepalenkiamos.

Kiek nesistengė, pav., japonai palenkti korejiečius, tie žygiai nesisekė. Ir gudrūs japonai nesugebėjo įspėti to Korėjos žmonių paslaptingumo, jų krašto didžios, į žilus istorijos amžius nusitęsiančios paslapties. Ir jiems beliko tik apibudinti Korėją kaipo "didžių paslapčių kraštą".

Neveltui Sakoma Jog Lazda Turi Du Galu

Sovietiškos Kanuolės Prieš Komunistus

Buvę rusiškos artilerijos savininkai — raudonieji Korėjos užpuolikai greit pajus tos artilerijos veikimą. Mat, amerikiečiams į rankas pateko nemenkas karo grobis: didieji ir mažesni rusų gamybos artilerijos pabuklai. Ir priedui dar daug artilerijos sviedinių. Kokia gau sybė tų sviedinių buvo raudonųjų pusėje, galima jau spręsti iš to, kad vienam tik amerikiečių pulkui pateko virš 200 tonų amunicijos.

Dabar sudaromi specialūs amerikiečių daliniai, kurie naikins raudonuosius įsiveržėlius iš jų pačių atimtais ginklais.

Naziams Neblogai Sekasi Kalėjime

Už Grotų Sėdintiesiems Leidžiami Dideli Pinigai

Žymesnieji nacių vadai, nuteisti amžinam ar ilgalaikiam kalėjimui, sėdi už grotų Spandau kalėjime, Vokietijoje. Bet jiems tame kalėjime laikyti išleidžiami pasakiškos sumos pinigai jau kelia nerimą ne tik sajungininkams, bet ir patiems vokiečiams. Mat, tik septyni nacių vadai sėdi kalėjime, kuriame galėtų būti sutalpinti net 2,000 paprastų kalinių.

Šiuo metu Spandau kalėjimui išlaikyti metams išleidžiama 225,000 dolerių. Vadinasi, kiekvienam tų septynių naciui išleidžiama $32,000. Tuos pinigus turi duoti vokiečiai ir jų nugalėtojai — sajungininkai. Ypač šėlsta ir pyksta vokiečiai, nes nacių režimo žymiam nusikaltėliui (kaip, pav. Rudolfui Hessui ir panašiems) metams yra išleidžiama 150 syk daugiau, negu bet kokiam kitam Vokietijos kalėjimuose uždarytam kaliniui.

Kokios Bus Šios Žiemos Moterų Naujos Mados

Madoje šią žiemą bus sunkesnės medžiagos. Suknelės dengs moterų kelius, bet nebus labai trumpos.

Madingos bus fantastinių iškirpimų kešenės, gausybė sagų. Sagos bus lauktose ir visiškai nelauktose vietose. Didelės, mažos, visokios sagos puoš kiekvieną moterišką drabužį.

Šių metų mados kiek primins 1923 m. madas. Jei mūsų moterys per Balf'ą nebūtų išsiuntusios dipukams senų savo iš 1923 m. suknelių ir kitokių drabužių, tai jos galėtų tas "senienas" pritaikyti ir vėl ir šią žiemą "madingai" pasipuošti.

Aukštos apykaklės, net ir suknelėse, moterims suteiks visai naują išvaizdą. Pirmaujanti bus juoda spalva ir apskritai tamsios spalvos. Amerikietėms moterims taip visada maloni raudona spalva bus iš apyvartos laikinai išėjusi. Nes raudona spalva, tiesą pasakius, šiandien jau darosi nebe madoje ne tik pas moteris.

Sijonai bus asimetriniai, dvigubi, su žiursteliais, plisuotais šonais arba plisuotu užpakaliu.

Jau galima pirkti medžiagas, kurių abiejų pusės yra skirtingos: pv., juoda su "skuotiška", juoda su žydria ir pan.

Skrybelės bus mažos ir didelės, apskritos, papuoštos kaspinais, plunksnom. Vualiai tepasilieka madoje.

Sultonas Džiaugiasi

Johoros sultono 34 metų žmona pagimdė 6 svarų dukterį. Sultonas, kuriam neseniai sukako 77 metai, džiaugiasi.

Taip vadinamas "vokiškas sidabras" savo sudėty visai neturi sidabro, bet susideda iš vario, nikelio ir cinko.

Sveikatos Klausimu

Kaikurias Ligas Sekasi Pažaboti, Bet Ne Visas

Vėžio ir Širdies Ligos Lieka Sunkia Problema

Šį kartą kalbėsiu gal ne tiek apie pasikeitimus pačioj medicinoj, kiek ligose. Metams bėgant, keičiasi ne tik mados, žmonės, jų pažiūros ir nusistatymai, bet ir ligos.

Štai, pav., Chicagoje 1900 metais daugiausia žmonių mirė nuo plaučių uždegimo, antroje vietoje buvo tuberkuliozė. Šiandien gi mirimų nuo plaučių uždegimo yra jau labai maža, o tuberkuliozė irgi jau aptvarkyta ir mirimų nuo šios ligos skaičius žymiai sumažėjo. Bet užtat — širdies ligų ir mirčių nuo širdies ligų skaičius pašoko net penkiariopai. Antroje vietoje šiandien stovi vėžys. Statistiniais žiniomis, — 1900 metais nuo širdies ligų mirė 1,893, o 1949 metais — 15,188. Nuo vėžio 1900 m. mirė tik 986, o 1949 m. jau 6,236.

Nesistengsiu ieškoti priežaščių, šiandien duosiu tik skaičius.

Kūdikių ir gimdyvių mirtys sumažėjo. Sumažėjo taip pat mirtys nuo infekcinių ligų. Taip, pv., nuo difterito 1900 m. mirė 797, o 1949 m. jau nebuvo nei vieno mirties įvykio. Žymiai sumažėjo skaičius ir kitų užkrečiamų ligų, lygiai ir nuo jų mirtingumas.

Kas įdomu, mirčių priežaščių atsirado ir visai naujų — tai nelaimingi įvykiai. 1910 m. jų buvo tiek mažai, kad nebuvo net statistikoje minimi. O 1949 m. yra minimos 1,203 mirtys nuo nelaimingų įvykių, o be to dar paaiškinama atskirai: mirtys automobilių nelaimėse, jų priskaitoma Chicagoje 1949 m. iš viso 420.

Sveikatos Departamentas yra susirūpinęs, kad didėjant senesnių žmonių grupei, didėja ir chroniškų ligų skaičius. Ir šiandien problemą sudaro kaip tik tos chroniškos ligos: vėžys, širdies ligos, inkstų susirgimai, cukrinė liga, džiova, kepenų cirrcosis.

Kitos ligos, kaip užkrečiamos, viduriavimai, pogimdyviniai karščiavimai, dėka medicinos pažangos ir higienos, šiandien jau yra nugalėtos. Kūdikių mirtingumas, kuris yra dar toks baisus rytuose (Rusijoj, Azijoj) Amerikoje šiandien jau nebesudaro problemos.

Nuo difterito, raupų, škarlatinos ir kt. apsisaugojama skiepais ir vakcinomis.

Širdies ligoms ir vėžiui studijuoti Amerikoje išleidžiama daug energijos, laiko ir pinigų. Štai, dar visai nesenai Kovai su Vėžiu Draugija vėl paskyrė dideles sumas visai eilei Chicagos ligoninių, kuriose atliekami moksliniai tyrimai arba profilaktika. Su vėžiu kovoja ligoninės, pavieniai gydytojai, bet taip pat privalo kovoti ir patys žmonės.

Ankstyva diagnozė, ankstybas gydymas ir yra vienintelė priemonė prieš šią ligą.

Bendrai imant, mirčių skaičius yra sumažėjęs. Šiais metais 1,000-čiui žmonių tenka 10.0 mirimų, o pernai buvo 10.2. Taip pat truputį yra padidėjęs ir bendras gimimų skaičius. Šiais metais yra užregistruota 52,134, o pereitais per tą patį laiką buvo tik 51,703.

— Dr. Milda Budrys.

Filipinai ir Turkai Atvyko Talkon į Korėją

Į Korėjos frontą jau atvyko pirmas filipiniečių dalinys, kurio sudėtin įeina pėstininkai ir šarvuočiai. Skaičius nėra paskelbtas. Spėjama, kad filipiniečių karių bus keli tūkstančiai, kiti atvyks kiek vėliau.

Turkų 4,500 karių dalinys jau išvyko Korėjos linkui. Tai bus pirmas Turkijos pagalbos Korėjos karo įvykiuose veiksnys. Turkai netolimoje ateityje žada pasiųsti dar daugiau kareivių.

AUDITORIUM RESTAURANT
3131 S. Halsted St.

LIETUVIŠKI ir AMERIKONIŠKI VALGIAI SU GERIAUSIU SKONIU. MANDAGUS PATARNAVIMAS.

Kviečiame visus atsilankyti į Budriko Pavasarinį išpardavimą gerų, naujo styliaus rakandų, Karpetų, Pečių, Šaldytuvų, Skalbiamų mašinų, Dulkių valytuvų, Radijų, TELEVIZIJŲ SETŲ, Lempų, Rašomų mašinėlių, Auksinių rašomų plunksnų, Jewelry, Deimantinių žiedų, Laikrodžių, Sidabro ir Aukso papuošalų, Įvairių rekordų, pianinių akordeonų Spinet pianų ir tt.

Jos. F Budrik, Inc.
Prekybos namai — 38 metai prekyboje.
3241 S. Halsted St.
Tel.: CAlumet 5-7237

Žymi lietuviška radio programa su dideliu orkestru leidžiami 21 metai kiekvieną sekmadienį, kaip 5:30 val. po pietų Chicagos laiku iš stoties WCFL, 1000 killocycles, 50 tūkstančių jėgos.

P. CONRAD
FOTOGRAFAS
Mūsų Studija Gražiai ir Moderniškai Įrengta
414 WEST 63RD STREET
Tel. Englewood 5883-5840

Jei Norite Pirkti Arba Parduot Namą – Farmą
Ir Kitokiais Real Estate Reikalais Kreipkitės Į Savo Tautietį
GEORGE WASLO
911 West 59th Street
Tel. WEntworth 6-4837
CHICAGO, ILL.

LIETUVIŠKA UŽEIGA SO. BOSTONE
CLEM'S TAVERN
K. Sabetskas, Sav.
117-121 A. STREET

Ar Norite Smagiai Ir Ilgai Gyventi?
Jeigu taip, tai įsigykite sau didoką gabalą žemės--lotą Gamtos Rojuje, tarpe didelių ąžuolų Willow Springs, Ill., kuris apsuptas gražiais miškais ir yra netoli Chicagos.
Lotų dydis nuo 50 iki 150 pėdų ir nuo 350 iki 750 pėdų.
S. P. KAZWELL & SON
(Savininkas ir Dalintojas)
Archer Ave. ir Spring St.
Willow Springs, Ill.
Pasimatymui Pašaukite

GEORGE F. RUDMIN
Laidotuvių Direktorius
3319 So. Lituanica Ave.
Tel. YArds 7-1138-1139
Patarnavimas mieste ir už miesto ribų.
Aš perėmiau p. Stanley P. Mažeikos Koplyčią Bridgeporte

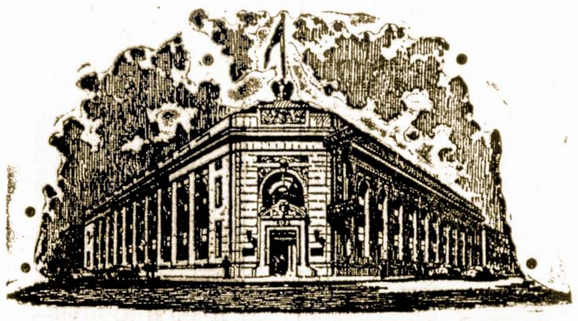

STANDARD FEDERAL SAVINGS
AND LOAN ASSOCIATION
Namų Paskolos Už Žemą Nuošimtį
TAUPYK SAUGIAI... mes per 41 metus visiems išmokėjome ant pareikalavimo
Turtas virš 25 milionų dol. Atsargos fondas virš 2¼ milionų U.S. Government Securities ir cash virš 12 milionų.
CHICAGOS STIPRIAUSIA TAUPYMO ĮSTAIGA
Narys Federal Savings and Loan Ins. Corp.
JUSTIN MACKIEWICH, PRESIDENT IR MGR.
4192 Archer Ave. – Chicago 32, Illinois
TELEFONAS: VIRGINIA 7-1141
OFISO VALANDOS: Kasdien nuo 9 iki 4. Trečiad. nuo 9 iki 12 dieną. Ketvirtad. nuo 9 iki 8 vakare.

LIŪDĖSIO VALANDOJ
Šaukite
MAŽEIKA & EVANS
LAIDOTUVIŲ DIREKTORIAI
6845 So. Western Ave. — Air Conditioned Chapel
PRospect 6-0099 — and Parking Facilities
Tiems kurie gyvena kitose miesto dalyse gausime koplyčią arčiau jūsų namų

John F. Eudeikis
LAIDOTUVIŲ DIREKTORIUS
SENIAUSIA IR DIDŽIAUSIA LAIDOJIMO ĮSTAIGA
AMBULANCE DIENĄ IR NAKTĮ
4605-07 So. Hermitage Ave.
Visi Tel. YArds 7-1741-1742
4330-34 So. California Ave.
Telefonas LAfayette 3-0727
DYKAI KOPLYČIOS VISOSE CHICAGOS DALYSE
Mūsų radio programai šeštadieniais 9:15 ryto. WGES. 1390 k.

ANTHONY B. PETKUS

Nuliudimo Valandoj
Kreipkitės į
ANTHONY B. PETKUS
Laidotuvių Direktorius
DVI MODERNIŠKOS KOPLYČIOS JŪSŲ PATOGUMUI:
6812 So. Western Avenue, Chicago
Telefonas GRovehill 6-0142
1410 So. 50th Avenue, Cicero
Telefonas TOWn Hall 2109
Mūsų patarnavimas yra greitas, mandagus ir Jūsų finansiškam stoviui priemanus.

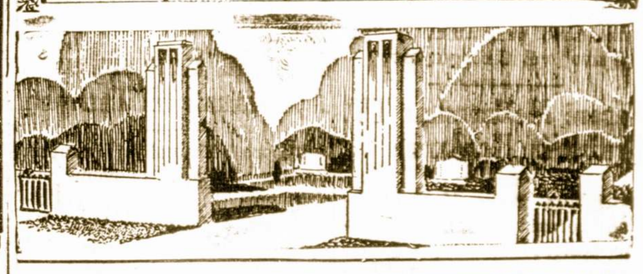

LAIDOTUVIU DIREKTORIAI
— NARIAI —
CHICAGOS IR CICEROS LIETUVIŲ LAIDOTUVIŲ DIREKTORIŲ ASSOCIACIJOS
Ambulancų Patarnavimas Dieną ir Naktį
Turime Koplyčias Visose Miesto Dalyse

LACHAWICZ IR SUNUS
Phones: VIrginia 7-6672-6673 — PUllman 5-1270
2314 West 23rd Place — 10756 So. Michigan Ave.

A. M. PHILLIPS
3307 So. Lituanica Ave. — Phone YArds 7-4908

ALFRED VASAITIS
1446 So. 50th Ave., Ccero, Ill. — Phone Olympic 1003

P. J. RIDIKAS
3354 So. Halsted Street — SKYRIUS 710 W. 18th St.
VISI TELEFONAI: YArds 7-1419

J. LULEVIČIUS
4348 So. California Ave. — Phone LAfayette 3-3572

LEONARD F. BUKAUSKAS
10821 So. Michigan Ave. — Phone PUllman 5-9661

PETRAS P. GURSKIS
659 West 18th Street — Phone SEeley 3-5711

LEONARD A. EZERSKIS
1646 West 46th Street — Phone YArds 7-0781

KAS NAUJO CHICAGOJE
IR JOS ARTIMOSE LIETUVIŠKOSE KOLONIJOSE

SLA. Pildoma Taryba Susirinks Spalio 15

Pasirodo, jog SLA. Pildomos Tarybos nariai, gyvendami rytinėse valstijose, priėmė chicagiečių kvietimą ir sutiko atlaikyti čia vieną savo reguliarių posėdžių. Jie pradės rinktis į Chicagą spalio 15 dieną ir užtruks čia gal būt savaitę laiko.

Vietiniai susivienijimo veikėjai planuoja suruošti viešas sutiktuves.

Jonas Kasiliauskas Neužilgo Bus Šeimyniniam Stone

Sūnus žinomų biznierių Kazio ir Veronikos Kasiliauskų — Jonas Kasiliauskas šeštadienį, spalio 14 dieną susituoks su p-le Bernice Verbiskiute. Vestuvių puota įvyks Šv. Jurgio parapijos salėje.

Susižeidė S. Velbasius Žinomas Baleto Artistas

Simas Velbasius, b. Lietuvos Baleto artistas antradienį, rugsėjo 19 d. skaudžiai sužeidė kairiosios rankos pirštus. Iš darbovietės buvo nugabentas į Mercy Hospital, kur jam buvo padaryta operacija. Jis guli kambary Nr. 153.

Laimėjusi Grožio Karūną Išlydėta į Kelionę

P-lė Irene Protas, kuri P. Šaltimiero radio valandos grožio konkurse laimėjo "Miss Lithuania" karūną, buvo pagerbta pereitam ketvirtadienį, Shereton viešbutyje surengtam pokilyje. Sekančią dieną ji išvyko aštuonioms dienoms "Happiness Tour" į Ozark kalnus.

Vaistininkas A. Tulys Buvo Atvykęs Iš Floridos

Iš St. Petersburg, Fla. Chicagon su žmona buvo atvykęs buvęs Brighton Parko vaistininkas p. Antanas Tulys. Jie aplankė savo pažįstamus ir "pakvėpavo" vėl Chicagos oru.

Teresė Meškauskas TV. Gražuolių Konkurse

Brighton Parko 18 m. blondinė Teresė Meškauskaitė vakar pasirodė televizijos grožio konkurse. Miss Theresa "Terry" Meškauskas dviejų pastarųjų metų bėgyje lankė modelių mokyklą ir dirbo garsinimų bendrovėse kaipo modelis. Ji yra baigusi Šv. Kazimiero akademiją.

Vedė Charles Sautkus

Charles Sautkus, 4090 Archer Ave. vedė p-lę Dolores Kozack. Jaunikio pusbrolis Richard Petrauskas buvo "best man". Jaunavedžiai vestuvinei kelionei išvyko į Miami, Fla.

B. Šimkus Atšventė 102 Gimtadienį

Šį trečiadienį p. Bonifacas Šimkus, kuris gyvena 3304 W. 11th St., atšventė savo 102 metų gimtadienį. Gimęs Kauno mieste, Lietuvoje, jis Amerikon atvyko 1904 m., ir daugel metų dirbo kaip angliakasys Illinois pietuose.

P-nas Bonifacas Šimkus iki šiol jaučiasi sveikas ir stiprus ir, geros nuotaikos pagautas, dar pašoka džigą ir lietuvišką polkutę.

Jis gyvena su savo dukterim p. M. Dojoruniene.

Ch. Lietuvių Tarybos Svarbi Konferencija

Bus Svarstoma Eilė Svarbių Klausimų

Sekmadienį, rugsėjo 24 dieną Lietuvių Auditorijoj, 3133 So. Halsted St., Chicagos Lietuvių Taryba šaukia svarbią metinę konferenciją. Pradžia 1:30 val. po piet.

Dienotvarkėje: valdybos pranešimai, nauji pasiūlymai, diskusijos, rinkimai, rezoliucijos.

Kviečiami lietuvių organizacijų delegatai ir visi, kam rūpi mūsų tautos reikalai ir ALT. veikla.

Meninė programa prasidės 6 val. vakare. Dalyvauja: Alė Kalvaitytė, Izabelė Motekaitienė, Irena Eidrigevičiūtė ir Izoldos Ralienės šokėjų grupė. Akompanuoja prof. Vladas Jakubėnas.

Po programos — šokiai.

— Chicagos Lietuvių Taryba.

Sandaros 100 Moterų Kuopos Susirinkimas

Šį antradienį, rugsėjo 26 dieną, Sandaros svetainėje, įvyksta Sandaros 100 moterų kuopos susirinkimas. Visos narės kviečiamos atsilankyti. Pradžia 7:30 val. vakare.

Bridgeportas Šį Kartą Tikrai Atsižymėjo

Senasis Bridgeportas, arba teisingiau sakant jo lietuviai, jaučiasi daug smagiau, patyrę, jog jie surinko daugiau aukų negu kitos kolonijos, BALF'o rinkliavoje, kuri įvyko penktadienį, rugsėjo 15 dieną. Bridgeporte sudėta $2,302.16, kuomet jo artimiausias kompetitorius—Marquette Park sukrapštė tik $2,157.24.

Brighton Parkas, kuris mėgsta plačiai reprezentuoti, sudėjo vos $853, ne ką daugiau už Town of Lake, kurio suma siekia $836.17. Viso aukų surinkta $8,868.04.

Lietuviai Palicininkai Apdovanoti Už Tarnybą

Majoro Kennelly Jaunimo Fondas paskelbė dovanų paskirstymą 27 Chicagos policininkams, kurie pavyzdingai ėjo tarnybą. Dovanos buvo po $200 ir po $100. Iš tų policininkų, kurie gavo $200 dovaną, du yra lietuviai: John Matunas ir Adolfas Valanis.

Šeši Lietuviai Kariai Visuomenės Pagerbti

Sekmadienio, rugsėjo 17 d. vakare Hollywood,o patalpose įvyko išleistuvės 6 lietuviams kariams, pašauktiems į aktyvę karo tarnybą ir šiomis dienomis išvykstantiems iš Chicagos. Virš 150 žmonių buvo susirinkę geros kloties palinkėti kap. Harry S. Petraičiui, "Draugo" redaktoriui Jurgiui Savaičiui, nepailstamam visuomenės veikėjui Broniui Budginui ir jaunosios kartos simpatingiems veikėjams Vytautui Uzniui, Albertui Vaitaičiui ir Mosgiriui.

Amerikos Lietuvių Tarybos vykdomojo komiteto nariai P. Grigaitis, A. Olis ir M. Vaidyla jautriomis kalbomis palinkėjo išvykstantiems kariškos laimės ir pareiškė jiems padėkos žodžius už didelę talką lietuviškoje visuomeninėje veikloje. Trumpai prabilo ir gen. V. Plechavičius.

Dailininkas Vl. Vijeikis ir Linksmieji Broliai visam subuvimui suteikė linksmos nuotaikos atspalvį.

Pobuvis praėjo gražioje draugiškumo atmosferoje.

BALF'o Vajaus Komitetas Taria Širdingą Padėką

BALF'o Vajaus Komitetas nuoširdžiai dėkoja visiems prie rinkliavos prisidėjusiems darbu, rinkusiems ir parėmusiems kitais būdais. Daug paramos buvo sulaukta iš Radio stočių Margutis, Sophie Barcus, Paul Saltimieras, iš laikraščių "Naujienos?", "Draugas" ir "Sandara", kurie nenuilstamai garsino rinkliavą, neimdami mokesčio. Ačiu jiems už tai.

TRUMPOS ŽINIOS

Du piešiniai p-lės Dalia Zolpiūtės, 3554 S. Halsted St. tapo išstatyti parodoje Chicago Art Institute.

P-nia Paulina Verbickienė, 5227 South Rockwell St. krisdama nuo kopečių nusilaužė koją. Ji dabar randasi Southtown ligoninėj.

Policija dabar ješko plėšiko, kuris išvogė $1,400 iš Svento Antano Taupymo ir Skolinimo B-vės, 1447 South 49th Court, Cicero, Ill.

SLA 36 kuopos vakaras, kuris turėjo įvykti sekmadienį, spalio 8 dieną, Lietuvių Auditorijoj, tapo atidėtas vėlesniam laikui.

Kelly High School studentė Dolores A. Petronis, 4432 So. Rockwell St. laimėjo dovaną piešimo konteste, kurį surengė American Legion.

Birutės choras rengia šokių vakarą, šį šeštadienį, rugsėjo 23 dieną, Tremtinių Namuose.

Šį Sekmadienį Baigiasi Įvestas Vasaros Laikas

Šį sekmadienį pasukime savo laikrodžius vieną valandą atgal. Vasaros laikas jau bus pasibaigęs. Ir iš ryto galėsime vieną valandą ilgiau pamiegoti.

Dėl šios priežasties traukinių atvykimo laikas dėl laiko suderinimo galės būti keliolikai minučių (iki valandos daugiausia) pavėluotas.

Neužmirškime, kad rugsėjo 24 d., t. y. sekmadienio 2 val. ryto baigiasi "vasaros taupymo" laikas ir mes pradėsime vėl gyventi pagal normalią laikrodžio rodyklę.

Pasiuntė Sveikinimą

Konsulas Dr. P. Daužvardis raštu sveikino Wm. R. Hearst, The Herald American dienraščio leidėją, to laikraščio 50 metų sukakties proga. Konsulas taip pat pareiškė padėką už vertingus patarnavimus, kuriuos tas laikraštis yra teikęs Lietuvos laisvės byloje.

Linkėjimai Iš Chicagos į Seattle, Wash.

"Sandaros" ofisą atlankė svečiai iš Seattle, Wash. — p-nia Viktorija Zakavičienė ir jos sūnus Vytautas. Ta proga jie prašė palinkėti per laikraštį kogeriausios kloties p-niai Barborai Tuinilienei iš to pat miesto — Seattle, Wash.

Skubiai Parsiduoda Lotas

Noriu skubiai parduoti lotą, piet-vakarinis kampas 67-tos gatvės ir Karlov Ave. Puiki vieta apartmentiniam namui, rezidencijai. Geras susisiekimas. Kaina tik $1,800. kreipkitės prie savininko, telefonas Laf. 3-9348.

Visiem Bus Smagu Dalyvauti Sandaros Metiniam Koncerte

Atidarysim Rudens Sezoną Su Šia Pramoga

Sandaros Koncertas jau artinasi. Tai bus tartum mūsų visų metinė šventė, kurioje sueisime į vieną skaitlingą būrį, išgirsime gražią programą, pasilinksminsim, pasišnekučiuosime ir smagiai praleisim visą vakarą.

Tas mūsų metinis koncertas įvyksta sekmadienį, spalio 15 dieną, Lietuvių Auditorijoje. Dalyvaus žymūs dainininkai, muzikai, o mūsiškiai artistai pralinksmins jus suvaidindami komediją. Programa šį kartą bus turtinga ir įvairi.

Visi mūsų prieteliai ir remėjai kviečiami ruoštis prie šios pramogos. Atsilankykite patys ir pakvieskite savo draugus ir pažįstamus.

Radio Programa

Išgirsime Dainų ir Muzikos

Kas sekmadienį chicagiečiai ir kitų miestų lietuviai turi tikrą malonumą pasiklausyti oro bangomis gražių lietuviškų dainų ir orkestro muzikos iš stoties WCFL, 1000 kil. nuo 5:30 val. po pietų, Chicagos laiku.

Tad pasiklausykite ir šį sekmadienį. Tikrai pasigerėsite gražiomis dainomis ir gera muzika.

Šias programas leidžia Juozo Budriko didžiulė namų rakandų krautuvė Chicagoje, adresu 3241 S. Halsted St. — O. P.

Dvilinka netrūksta.

Armija Šaukia 10,000 Naujų Karininkų

Amerikos armija lapkričio mėn. pašauks 9,565 kapitonus aktyvion karo tarnybon (mažiausiai 21-am mėnesiui). Jau anksčiau buvo pašaukti 7,862 rezervo karininkai. Prie to numatyto pašaukti pėstininkų karininkų skaičiaus bus dar pašaukti 240 karininkai - lakūnai ir 205 karo kapelionai. Tuo būdu naujai šaukiamų karininkų skaičius išaugs iki 10,010 vyrų.

Eddie Waitkaus Šovėja "Ateina į Protą"

Ruth Ann Steinhagen, 20 metų "iš meilės pakvaišusi" mergina, kuri Chicagoje buvo pašovusi garsųjį beizbolo žaidėją Eddie Waitkus, dabar randasi gydytojų priežiuroje Kankakee valstybinėje ligoninėje. Šovimas įvyko Edgewater Beach viešbučio kambary birželio 14 d., 1949 m.

Dr. E. S. Klein, ligoninės vedėjas, sako, kad ligonė vis mažiau ir mažiau domisi E. Waitkaus fotografijomis ir laikraščių žinučių apie jį iškarpomis, kurias ji atsigabeno su savim į ligoninę. Prieš keturius mėnesius gydytojai vis dar abejojo, kad ji pasveiktų, bet po to laiko jos sveikatos stovyje įvyko žymus pagerėjimas.

Jei ligonė iš tos ligos galės visiškai pasveikti, ją laukia teismas už pasikesinimą atimti Eddie Waitkui gyvybę.

Kaip žinoma, Waitkus, Philadelphijos Phillis pirmas beizmenas, jau grįžo prie savo darbo komandoje ir vėl garsėja dar tobulesniais negu prieš sužeidimo žaidimo būdais.

Pramogų Rengėjams

Kam reikalinga gera muzika, maža ar didelė orkestra — groja visus populiarius šokius, ypač lietuviškus Kreipkitės į Frank S. K—kį 4614 S. Paulina St.

Jei Anksčiau Pirksite Kai Ką Laimėsite

Galėsite sutaupyti nemažai pinigų, jei kalėdinius pirkinius padėsite daryti prieš Padėkos dieną. Jaučiama, kad prieš kalėdinį sezoną įvyks ryškus kainų pakilimas. Tad, dalykas, į rytdieną neatidedant, pradėkit švenčių pirkiniais jau dabar rūpintis, nes daugiau už savo dolerį gausite.

Airiai savo globėju laiko Šv. Patriką. O Patrikas buvo grynas prancūzas.

Ispanijos gyventojų skaičius per šimtmetį priaugo 2 milijonais. Šiuo metu Ispanijoje yra 27 milijonai gyventojų.

DR. J. GUDAUSKAS
GYDYTOJAS IR CHIRURGAS
756 W. 35th Street
Ofiso telefonas: YA rds 7-5921
Ofiso valandos: nuo 1—3 ir 6:30 —
Namų telefonas: DA nube 6-1126
Jei neatsilieps šie telefonai, šaukit KEnwood 6-5107 arba VIr 6-3900

DR. S. NAIKELIS
GYDYTOJAS ir CHIRURGAS
Rezidencija ir Ofisas
3417 S. Halsted Street
VALANDOS:
Nuo 2 iki 4 ir 7 iki 9 vak.
Nedėliomis pagal Sutartį

Tel. VIRginia 6583
DR. S. BIEŽIS
GYDYTOJAS ir CHIRURGAS
2201 W. Cermak Rd.
Valandos: 1-3 p.p. ir 7-8 v. vak.
Šeštadieniais nuo 1 iki 3 popiet
Trečiad. ir Sekmad. ofisas yra uždarytas.
REZIDENCIJA:
3241 West 66th Place
Tel. REPublic 7868

DR. MARGERIS
3325 S. Halsted St.
Valandos: 2 iki 4 popiet ir nuo 6 iki 7 vakare.
Sekmadieniais nuo 10 iki 11 ryte
Phone YArds 7-7299

YARds 2246
DR. C. Z. VEZELIS
DENTISTAS
4645 So. Ashland Ave.
arti 47th Street
Valandos nuo 9 iki 9 vakare
Seredoj pagal sutartį

DR. STRIKOL
GYDYTOJAS ir CHIRURGAS
Ofisas: 4645 S. Ashland Ave.
Chicago 9, Ill.
Ofiso Valandos: nuo 2—4 ir 6—8,
Ser's, Sub's ir Ned' tik pagal sutartį
Ofiso Telefonas: YARds 4787
Namų Tel. PROspect 1930
Kad neatsakys viršutiniai telefonai Šauk Midway 0001.

Phone YARds 5921
Res. Tel. KENwood 6[illegible]
DR. BERTASH
756 W. 35th Street
Cor. of 35th and Halsted Sts.
Ofiso valandos nuo 1-3; 6:30-[illegible]
20 Metų Patyrimo
VALANDOS: 6—8 val. vakare
Šeštadieniais visą dieną. Kitomis valandomis—pagal [illegible]

Victory 1522
DR. J. KULIS
Valandos:
9 iki 12 a.m.—6 iki 8 p.m.
LIETUVIS GYDYTOJAS IR CHIRURGAS
3259 So. Halsted St. Chicago

Tel Pullman 8277
I. E. MAKARAS, M. D
GYDYTOJAS ir CHIRURGAS
11750 PARNELL AVE.
Chicago 28, Ill.

Dr. Anthony Rudokas
OPTOMETRISTAS
4701 So. Damen Ave.
CHICAGO 9, ILL.
OFISO VALANDOS:
Vakarais:—
Nuo 6 val. vak. iki 9 val vak
Šeštadieniais:—
Nuo 10 val. ryto iki 6 val. vak.
išskyrus trečiadienį.
Šaukite: YArds 7-7381

DR. E. MARKUNAS
Lietuvis Optometristas
6859 S. Western Ave.
Valandos: nuo 7 iki 9 vak. kasdien.
Trečiadienį popiet pagal susitarimą.
Ofiso telefonas: WAlbrook 6—6859
Rez. telefonas: WEntworth 6—4568

Dr. G. SERNER
LIETUVIS AKIŲ GYDYTOJAS
20 metų patyrimas
Tel. Yards 1838
Pritaiko Akinius
Kreivas Akis
Ištaiso
Ofisas ir Akinių Dirbtuvė
3401 SO. HALSTED ST.
kampas 34th St.
Valandos nuo 10 iki 4, nuo 6 iki 8
Nedėlioj pagal sutartį

Gražiausia Užeiga Bridgeporte
TOM'S BALTIC INN
BEST LIQUORS AND COCKTAILS
THOS. ALEKSYNAS
SAVININKAS
3129 S. Halsted St.

Perka Ir Parduoda Įvairios Rušies Šautuvus
Naminius Ir Iš Užsienio
Taipgi šovinius — Amuniciją. Galite Gauti Visokius Prietaisus Žuvavimui ir Motorus Laivukams.
Kreipkitės į Savo Tautietį
A. L. PAULSON
GUNSMITH
2614 W. 59th Street
Phone HEmlock 4-0384

Namų Taisytojas Kontraktorius
GEO. BORCHERTAS
Pertaiso Senus ir Stato Naujus Namus. Turi Pilną Apdraudą Savininkams ir Darbininkams.
10546 S. Artesian Av.
Tel. Cedarcrest 1739

GERIAUSIA PIRKTI Namams Reikmenis iš
PROGRESS
Lietuvių Bendrovės
KRAUTUVIŲ
REFRIGERATORIAI
TELEVIZIJOS
PLOVYKLĖS
RAKANDAI
MATRACAI
KAURAI
RADIOS
PEČIAI
LOVOS
Ir Vaikų RAKANDAI
Didžiausias Pasirinkimas
Mažiausios Kainos
Lengviausi Išmokėjimai
Rakandų Išdirbėjai Pagal Užsakymą
PROGRESS FURNITURE Co
3224 S. Halsted St.
Tel. VIctory 2-4226
4183 Archer Ave.
Tel. LAfayette 3-3171
CHICAGO, ILL.
Leidžiame Lietuviškus Radio Progamus
Kas Antradienio Vakarą
7:30 val. iš StotiesWGES
5000 watts—1390 kil.

Apdrauda–Paskolos
REAL ESTATE
Norėdami apdrausti savo nuosavybes, ar gauti paskolos, ar pataisyme savo namo kreipkitės į mano ofisą.
Esu pasirengęs visiems tinkamai patarnauti
August Saldukas
4038 Archer Ave.
Prone LAFayette 6719

DR. STASYS BUDRYS
IR
DR. MILDA BUDRYS
Gydytojai ir Chirurgai
5946 W. Cermak Road
CICERO, ILL.
Ofiso Telef.: OLympic 2-3652
Ofiso valandos: nuo 2—5 ir 6—8
Šeštadieniais 2—4 popiet
Namų telefonas: YArds 7-8283

Phone Calumet 7358
DR. M. ŽILVITIS
DENTISTAS
3246 S. Halsted Street

Įsidėkite į Savo Namus
The Ace Storm Window
Kreipkitės į Lietuvį
J. Spaitį

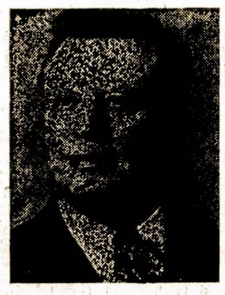

JOSEPH SPAITIS
ACE aluminiai langai, kurie užkariauna Chicagą, yra labai praktiški, gražūs ir tvirti. Jie apsaugos jūsų namus nuo dulkių, nuo staigių vėjo užpūtimų. Jie yra gražūs, praktiški ir tvirti.
"The Ace Storm Window" sutaupins kurą žiemos laiku ir apsaugos nuo vabzdžių, musių ir uodų vasaros metu.
Įdėkite šiuos aluminius langus dabar, be atidėliojimo, pašaukiant ar atsilankant į mano įstaigą
ACE STORM WINDOWS
3261 So. Halsted Street
Tel. VIctory 2-6472