# SANDARA

THE LEAGUE

LITHUANIAN NEWSPAPER

SANDARA
Published by the Lithuanian National League of America
Consisting of 100 Branches Located in all Principal Cities of the United States.
840 W. 33rd St., Chicago 8, Ill.
Phone YArds 7-4789

METAI XXXVII 5 CENTAI PENKTADIENIS, SPALIŲ-OCTOBER 20 D., 1950 M. No. 42


# Anglai Pagaliau Susirupino Atrėmimu Galimo Užpuolimo

## BRUOŽAI

Rašo V. G.

KO PREZ. TRUMANAS NEPASAKĖ SAVO KALBOJ.

ŠVEDIJA GAUDO SOVIETIŠKUS ŠNIPUS.

RUSIŠKI VADOVĖLIAI LIETUVOS MOKYKLOSE.

Savo kalboje, kurią jis pasakė prieš keletą dienų San Francisco, Cal. prez. Trumanas pareikalavo iš Sovietų Rusijos įrodyti savo taikingumą. O tą esą galima būtų atlikti prisilaikant Jungtinių Tautų čarterio, nuimant geležinę uždangą ir leidžiant laisvai keliauti idejom iš vienos pusės į kitą.

Tai yra labai patogios ir lengvos sąlygos. Prez. Trumanas nereikalauja kad Sovietai ištrauktų savo kariuomenę ir politinę policiją iš užgrobtų kraštų, kad paliautų juose raudoną terorą, kad gerbtų privatinę nuosavybę ir pan. Visa tai mandagiai nutylėta.

— o —

Toks atsargus ir švelnus "taikingumo" formulavimas skamba kaip ir pasiūlymas Sovietams galutinos taikos labai patogiomis jiems sąlygomis. Visa ko Jungtinės Valstijos reikalauja, tai laisvo idejų skraidymo anoje pusėje geležinės uždangos. Ką tos idejos ten gero padarytų, tuom tarpu neaišku. Pavergtieji kraštai laukia išlaisvinimo, o ne gražių pasakų apie tai, kaip laisvai ir pasitenkinančiai gyvena žmonės vakaruose.

Laisvas pasikeitimas idejomis yra geras dalykas laisvųjų su laisvaisiais, bet jei vieni atsiduria vergijoje, o kiti pasilieka kaip buvo, tai bendravimo džiaugsmai gerokai sumažėja.

— o —

Šią savaitę Chicagoje posėdžiavo SLA. Pildomoji Taryba. Du jos nariai: vice-pirmininkas P. Dargis ir sekretorius Dr. M. J. Vinikas buvo atvykę porą dienų anksčiau norėdami dalyvauti "Sandaros" koncerte. Ištikro, buvo malonu matyti tuos tolimus svečius mūsų pramogoje.

Iš pasikalbėjimų su SLA. pareigūnais teko patirti, jog šis jų suvažiavimas buvo vienas našiausių ir rimčiausių. Chicagoje, mat, vyrauja darbingumo nuotaika visose srityse ir tas, beabejo, atsiliepė ir į susivienijimo pildomą tarybą.

— o —

Oro pajėgų vadas pereitame pasauliniam kare, gen. Spaatz rašydamas "Newsweek" pastebėjo, kad jeigu tarptautinė padėtis nepagerės, tai vertėtų patiems pradėti karą prieš Sovietų Sąjungą. Momentas dabar yra prielankesnis mums, nes Rusija dar neturi pakankamos atominių bombų atsargos. Ateityje dalykai gali žymiai pasikeisti ir mums sunkiau būtų apsidirbti su tuo priešu.

Taip kalba žymiausias ekspertas. Jo argumentai nėra išlaužti iš piršto.

— o —

Pastaruoju laiku Švedijos valdžia pradėjo stropiai perkratinėti tuos atbėgėlius, kurie neseniai pateko į šią šalį. Švedai mano, jog tarpe tokių prieglaudos ieškotojų yra nemažai sovietiškų šnipų ir provokatorių. Lenkai, lietuviai, estai, latviai ir net suomiai atsidūrė įtariamųjų sąraše.

Įtarimas krito kuomet tie neva pabėgėliai pasiekė švediją geruose laivukuose ir su nemaža alyvos atsarga. Kaikurie sakėsi pasprukę iš Klaipėdos, Liepojaus, Rygos ir pan. Tuom tarpu, kaip žinoma, iš tų uostų yra labai sunku kam nors pasprukti.

— o —

Mes jau anksčiau esame rašę, jog Vilniuje yra įsteigta specialė "akademija" lavinti šnipams ir sabotažninkams. Galimas daiktas, jog dalis tų "studentų" jau pakliuvo ir Švedijoj.

— o —

Vakarų Europa pasilieka suskaldyta ne tik politinėmis intrygomis, bet ir idejų priešingumais. Anglijos Darbo Partija kreivai žiūri į pastangas sujungti visas šalis į vieną federaciją, kurios sostinė įsisteigė strasburge.

Darbiečiai nujaučia, jog tokia federacija paklius į "klerikalų" rankas ir su ja nebus galima bendradarbiauti. Bijodami reakcijos vakarų Europoje anglų darbo partijos vadai stengiasi palaikyti priešingą "katalikiškam internacionalui" judėjimą ir iš to kyla nemažas konfliktas, kuris šiuo metu niekam, išskyrus bolševikus, nėra naudingas.

— o —

Visose okupuotos Lietuvos mokyklose yra įvesti vadovėliai, kuriuos parašė rusai bolševikai. Mišulino — Senųjų Laikų Istorija; Jefimov — Naujų Laikų Istorija; Golubkov — Rusų Literatūra; Michailov — Zoologija ir pan. Lietuvos istorija pagaminta tiesiai komunistų partijos ir ten, žinoma, viskas apversta aukštyn kojom. Nuo pat Mindaugo laikų lietuvių liaudis kovojusi kad atsikratyti nuo buožių ir susijungti su "brolišką" rusų tauta.

## Vokiečiai Norėtų Kad Jis Sugrįžtų

**Reikalauja Gražinti Gen. Clay į Vokietiją**

Vokiečiai patys apibudino generolą Lucius D. Clay, buvusį JAV šefą Vokietijoje, kaipo vyrą, kuris yra "didesnis, negu garsusis Vokietijos geležinis kancleris Bismarkas".

Būdamas Amerikos karinių pajėgų viršininkas ir karinis gubernatorius Vokietijoje gen. Clay mokėjo pasipriešinti rusams ir įgavo sau pagarbos vokiečių tarpe.

Dabar ir American Legion varo propagandą už grąžinimą gen. Clay į Vokietiją.

## JV Valdžios Dokumentas Apie Rusų Agresiją

Washington, D. C. — Prezidentui pritariant, Valstybės Departamentas išleido dokumentinę medžiagą, kurioje įrodoma sovietinės Rusijos agresija. Toji 100 puslapių knyga nušviečia kaip rusų bolševikinis režimas jėga ir prievarta bando užvaldyti visą pasaulį.

Sovietai, tos knygos duomenimis, po karo savo įtakos ir kontrolės sferą padidino nat 7,500,000 kvadratinių mylių plotais ir pavergė virš 500,000,000 žmonių. Rusija panaikino Lietuvos, Latvijos ir Estijos nepriklausomybes ir tuos kraštus aneksavo. Lenkiją, Vengriją, Rumuniją, Čekoslovakiją ir Albaniją pavertė vergų tautomis, kurioms yra uždėtas nuo Rusijos visiško priklausomumo jungas.

SWEDISH PRINCESS GOES TO PUBLIC SCHOOL . . . Princess Birgitta, a daughter of Princess Sibylla of Sweden (center, wearing jacket) is surrounded by her new classmates and friends she made when she was enrolled into a public school in Stockholm, Sweden. This is considered in Europe to be a very diplomatic gesture, as royalty seldom attends school with subjects. This school is attended by children of the diplomatic corps in Stockholm.

DEFENDS HUSBAND . . . An Oakland, Calif., army captain, listed by Russia as among captives in North Korea signing an appeal for withdrawal of U.S. troops, "would rather die than sign such a thing," his wife says.

## Atvykęs į Ameriką Lenkų Generolas Anders Savinasi Vilnių ir Lvovą

**Naujieji Želigowskiai Nerimsta**

ST. DEVENIS

Yra sakoma, kad sunkių nelaimių metu ir paskiri žmonės ir tautos pasimoko nekartoti senų klaidų. Deja, lenkų generolai ir kiti Londone susimetę politikai tebegieda seną grobuonišką giesmelę apie svetimų žemių grobimą ir senų klaidų kartojimą. Lenkų tauta, kaip ir visos sovietų pavergtos tautos, daug iškentėjo ir dabar tebekenčia nežmonišką priespaudą.

Kai kitos panašaus likimo tautos galvoja apie išsilaisvinimą, kraštų atstatymą ir nuoširdų sugyvenimą laisvame pasaulyje su visais kaimynais ir kitomis tautomis, lenkų generolai ir šovinistai svajoja apie svetimų žemių grobimą ir savo kaimynų atžvilgiu reiškia grobuoniškas pretenzijas, kokias jų tėvynėje dabar vykdo raudonieji Maskvos azijatai.

Tik šitaip galima suprasti dabar į Ameriką atvykusio lenkų generolo Anders pareiškimą, Lenkija turinti vieną užsimojimą "laimėti Lenkiją laisvą ir nepriklausomą su Lvovu ir Vilniumi, su sienomis vakaruose pagal Oderį ir plačiu išėjimu į jūrą". Taigi, iš Londono atvykęs vadovaujantis Lenkijos generolas su padidintu apetitu reiškia pretenzijas į Lietuvos, Ukrainos ir Vokietijos žemes.

Lenkų Londono klika nedraugiškumu savo kaimynų atžvilgiu seniai žinoma. Londone susimetę lenkų generolai ir kiti panašaus plauko politikieriai jau dabar ieško ne draugų, bet priešų. Būdingi lenkų argumentai. Labai dažnai jie mini karo metu paskelbtą Atlanto Chartą, kuri draudžia grobt sve timas žemes. Atlanto Chartą jie cituoja savo tėvynės išlaisvinimui, bet jie nenori, kad apie ją žinotų jos kaimynai, nes ji draudžia svetimų žemių grobimą ir Lenkijai.

Lietuvos ir Ukrainos žemės niekada nebuvo Lenkijos nuosavybė, lygiai kaip ir Oderis niekada nebuvo lenkiška upe.

Keista, kad Lenkijos generolai jau kalba apoe svetimų žemių grobimą, kada neturi ir savosios žemės. Logiškai galvojant, Anders neturėtų pykti ant Kremliaus žmogėdrų, kurie yra pagrobę Lenkiją, nes kitų atžvilgiu jis siūlo tą patį receptą. Ar negeriau lenkų generolai padarytų, kad pirmoje eilėje savo — vienodo likimo kaimynų tarpe ieškotų gerų draugų, kurių Lenkijai visada truko, bet ne priešų, kurių visais laikais per daug turėjo.

## Amerika Daug Prekių Dovanoja Kitom Šalim

**Štai Delko Importas Pralenkė JAV Eksportą**

Amerikos importas pasiekė naujo dydžio — $819,400,000 rugsėjo mėnesį. Ir, pirmą sykį po 1937 m. pralenkė eksportą. Vadinasi, svetimi kraštai parduoda savo gerybes Amerikai ir uždirba gerą pinigą. Nuo Korėjos karo pradžios tasai svetimųjų kraštų iš Amerikos pasipinigavimas pasmarkėjo.

Amerika labai daug prekių išveža į užsienius, bet dažniausiai tas prekes duoda bargan arba dovanoja. Pavyzdžiui, per rugsėjo mėn. net už $51,400,000 buvo eksportuota įvairių ginklų bei kitokios karinės reikšmės medžiagos, einant militarinės pagalbos susitarimu. Lygiai Marshall'o plano pagalbos ir ekonominio atstatymo prekes Amerika atiduoda už dyką.

Bet, norėdama atsispirti bolševizmui, Amerika bando rasti sau draugus užjūriuose ir, būdama ištikima savo idealams, stengiasi padėti nuo karo nukentėjusių tautų žmonėms, ištiesdama pagalbos duosnią ranką.

**Negalėjo Susilaikyti Nuo Pagundos**

Amerikiečių zonoje Berlyne, vokietis teisėjas paskyrė tris dienas kalėjimo Erich Weltbach už tai kad tas sveikindamas teisėją suriko: "Heil Hitler".

## Didžiausias Sovchozas Lietuvoje Kūriamas Ukmergės Apskrity

**Azijatai Gabenami Vieton Išvežtųjų Vietos Gyventojų**

Ukmergės apskr. bolševikai įsteigė patį didžiausią — iš visų Lietuvos ir netgi Lenkijos sovchozų, valstybinį ūkį — sovchozą, kuris užima net 1,600 kvadr. kilometrų plotą!

Tasai komunistinis valstybinis ūkis sudaro nedalomą administracinį vienetą ir į jį įjungti visi buvę gana gausūs apylinkės dvareliai ir pavyzdinti ūkiai, o taip pat ir visos ūkininkų žemės. Tasai sovchozas užima plotus nuo Vaivadiškių iki Siesikų. Centralinė administracija randasi Taujienuose, kur taip pat veikia ir vietos "politbiuras" ir policijos jėgų centrinė.

Visi vietos gyventojai išvežti ir vieton jų atgabenti iš Azijos mongolai. Darbas tame milžiniškame sovchoze vykdomas "aktyvistų" ir policijos priežiūroje. Visi ūkio gaminiai siunčiami į Rusiją, o sovchozo darbininkai maistą gauna pagal korteles, atsižvelgiant į atliktą darbą. Kadangi pasitaiko iš tos vergijos pabėgimai, tai, be jokio teismo, sugautieji pabėgėliai, kitiems atbaidyti, sušaudomi vietoje.

Senoji Siesikių katalikų bažnyčai yra paversta komunistų partijos susirinkimų sale.

## Susitiktų Su Trūmanu Kur Nors Aliaskoje

Londono diplomatiniuose sluogsniuose pasklydo gandai, kad Stalinas daro žygius sudaryti "dviejų vyrų", t. y. prezidento Trumano ir jo paties konferenciją. Stalinas sutiktų vykti į Aliaską, jei gautų atsakymą, jog Amerikos prezidentas pageidautų ten su juo pasimatyti.

Bet dar praktiškiau būtų kad Stalinas vyktų tiesiai į Šiaurinį Polių ir ten pasiliktų.

Puolę Pearl Harbor, japonai sunaikino 19 Amerikos laivų. Bet tik vienas — būtent, "Arizona" nuskendo. Kiti buvo atremontuoti ir vėl dalyvauja karo veiksmuose.

## Kaltina Darbiečių Valdžią Žaidime Su Krašto Saugumu

### Ne Azijoj, Bet Europoj Teks Suvesti Sąskaitas Su Komunizmu

**Churchill Įspėja Pedaug Neįsivelti Azijoj**

Winston Churchill'is įspėjo Vakarų pasaulį perdaug neįsivelti į kovą su komunizmu Tolimuose rytuose. Raudonasis Europai pavojus sudaro didelį vakarų civilizacijai siaubą.

Laimėjimai Korejoje neturi sudaryti "klaidingai suprasto saugumo" įspūdį. Komunizmas pirmiausia turi būti parblokštas Europoje — pareiškė patyręs britų politikas.

### Tik Vieną Diviziją Galės Pasiųsti

**Konservatoriai Puola Darbiečius — Del Lėto Apsiginklavimo**

Anthony Eden, Anglijos konservatyvių tarpe po Chuchil'io labiausiai įtakingas žmogus, kaltina darbiečių vyriausybę del lėtų veiksmų apsiginklavimo srityje ir dėl numatytos tik vienos britų karių divizijos siuntimo Europon. Ką toji viena divizija reikštų, palyginus su rusų ir satelitų jėgomis? — klausia Edenas.

Konservatorių partijos metinėje konferencijoje Eden puolė darbiečius, kad jie yra "pavojingai lėti", kai reikalas paliečia krašto gynimo reikalus.

## Tikras Rekordas

**Ji Trečią Kartą Tampa Amerikos Piliete**

Honolulu. — Mrs. Katherine Yonemura, 44 m., tampa Jungtinių Amerikos Valstybių piliete jau trečią sykį. Ji buvo gimusi Havajuose ir savaime tapo Amerikos piliete. Po to ji prarado pilietybę, kai ištekėjo už Japonijos piliečio. Bet 1936 m. Mrs. Yonemura ir vėl naturalizavosi.

Prieš karą trumpam vizitui nuvykusi į Japoniją, ji ten buvo užtikta karo įvykių. Jai teko balsuoti japonų rinkimuose. Amerikos konsulatas vėliau jai pranešė, kad dėka tam balsavimui, ji prarado savo JAV pilietybę.

Bet teismas grąžino pilietybę, nes gavo įrodymų, jog Mrs. Yonemura japonų rinkimuose dalyvavo ne savo valia, bet būdama priversta.

## Griebias Visų Priemonių

**Grybaudami Atlieka Šnipų Pareigas**

Du Sovietų ambasados šoferiai buvo pagauti slankiojant apie tas vietas, kur vyko išbandymai naujų švedų kariuomenės ginklų ir techniškų aparatų. Kai Švedijos valdžia pareikalavo atšaukti tuos ambasados tarnautojus, tai jų viršininkas atsakė, jog tie rusai "rinko tik grybus".

**Spėja, Jog Tai Buvo Signalai Iš Kito Pasaulio**

Anglų mokslininkai, turinti reikalo su radio-aktingumo aparatais, tikrina, jog jie pagavo signalus iš kurios nors žvaigždės. Ką tie signalai galėtų reikšti ir ar jie paleisti gyvų sutvėrimų, mokslininkai nesiima atsakyti.

## LIETUVIAI D.P. NORĖTŲ PABĖGTI IŠ BELGIJOS, BET NELIKO KELIŲ

**Belgijos Lietuvių Padėtis Negerėja**

Nors Belgija ir demokratinis kraštas, tačiau ten atsidūrusių tremtinių atžvilgiu demokratiškumo nedaug rodoma. Belgijoj atsidūrusių lietuvių tremtinių padėtis yra sunki ir be šviesesnių pragiedrulių. Lietuviai tremtiniai į Belgijos anglių kasyklas buvo suverbuoti prieš 3—4 metus. Tada UNRRA skelbė, jog reikia pasirašyti sutartį tik 2 metams. Po dviejų metų būsią galima susirasti kitokį darbą, arba grįžti į Vokietiją ir emigruoti į kitus kraštus, jei prasidės emigracija.

Per tuos dvejus sutarties metus išnyko UNRRA ir jos pažadai. Belgai tremtiniam neleidžia susirasti kitokį darbą ir dabar, nors sutarties laikas seniai pasibaigė, o IRO Belgijoj esančius tremtinius laiko visiškai įsikurdinusiais ir jiems DP statuso nepripažįsta, tuo pačiu jiems yra atimta ir emigracijos galimybė. Kai kuriems lietuviams iš Belgijos pasisekė nelegaliai grįžti į Vakarų Vokietiją ir parsikviesti šeimas. Vienam kitam tokiam pabėgėliui pasisekė ir išemigruoti. Bet tai tik mažos išimtys.

Paskutiniuoju metu Belgijoj esantieji tremtiniai pradėjo smarkiau bėgti į Vakarų Vokietiją ir stoti į amerikiečių išlaikomas sargybų kuopas. Iš Vokietijos gauti laiškai sako, jog belgams į pagalbą atskubėjo vokiečių policija, kuri nenori įsileisti apgautų tremtinių ir pagavusius tuojau grąžina belgams, kurie vėl nugabena į anglių kasyklas. Kuriems pasiseka pabėgti ir įstoti į kuopas, tie yra apsidraudę nuo vokiečių policijos.

# SANDARA

THE LEAGUE — LITHUANIAN NEWSPAPER

LITHUANIAN WEEKLY NEWSP9PER
Published Every Friday by the
LITHUANIAN NATIONAL LEAGUE of AMERICA
General Office:
840 West 33rd St., Chicago Telephone YArds 7-4789

SUBSCRIFBTION RATES:
In The United States per year ..... $3.00
In Canada and All Foreign Countries per year ..... $4.00

Entered as second class metter OCTOBER 25th, 1929, at the Post Office at Chicago, Illinois, under the ACT of MARCH 3, 1879.

Sandara yra Savaitinis Laikraštis, ledžiamas kas Šeštadienis
Sandara yra Organas Amerikos Lietuvių Tautinės Sandaros.
840 West 33rd St., Chicago, Illinois
UŽSAKYMŲ KAINA:
Suvienytose Valstijose metams ..... $3.00
Užsienyje metams ..... $4.00


## Ukrainiečiai Netyli Del Lenkų Pretenzijų

Atvykus į Ameriką lenkų generolui Vl. Andersui pradėta rengti visa eilė mitingų, kuriuose pats generolas šaukė, jog Lenkijai privalo tekti Vilnius su Lvovu, o taip pat ir rytinės Vokietijos dalys.

Tokie lenkų užsimojimai sukėlė ant kojų ukrainiečių spaudą ir organizacijas. Iš visų pusių į Washingtono valdžios įstaigas ėmė plaukti ukrainiečių protestai prieš tokį lenkų imperializmą. Girdi, Lvovas ir jo apylinkės yra ukrainiečių žemė ir lenkai negali jos savintis. Taip darydami, lenkai gelbsti tik bolševikams, kuriems rūpi sukiršinti vieną grupę prieš kitą, o paskiau naikinti visus.

Kaikurie ukrainiečių atstovai buvo atsikreipę ir į lietuvius, kviesdami juos prisidėti prie tų protestų. Juk lenkai esą reikalauja ir Vilniaus, tai kodėl jūs privalote tylėti?

Žinoma, tokie lenkų išsišokimai šiuo metu nėra vietoje. Jie nedaro teigiamo įspūdžio ir Washingtone. Bet lenkai mažai paiso kitų; jiems niekas daugiau nerūpi šiuo momentu kaip Lenkija "nuo jūros iki jūros".

## Bolševikiški Balsavimai Rytų Prūsijoj

Šiuo klausimu Chicagos lietuvių dienraštis "Draugas" atsiliepia sekančiai:

"Praėjusį sekmadienį įvyko 'rinkimai' Rytų Vokietijoj — rusų zonoj. Buvo renkami žemesniųjų 'parlamento' rūmų 400 atstovų ir penkių tos zonos provincijos seimelio nariai.

"Ir ar kas gali įspėti, kuri iš politinių partijų laimėjo? Devyniosdešimt septyni procentai balsų 'balsavo' už komunistų partijos kandidatų sąrašą! 'Kitos partijos' negavo nė vieno balso! Kodėl?

"Todėl, kad, kaip ir visuose kituose komunistų kontroliuojamuose kraštuose, taip ir Rytų Vokietijoj 'rinkimai pravesti laikantis 'šimtaprocentinės komunistų demokratijos' dėsnių. Ir ten tik viena komunistų partija teturėjo savo kandidatus ir jų tik tiek, kiek buvo reikalinga išrinkti. Tokiu būdu komunistų partija negalėjo 'rinkimus' prakišti. Tuo labiau, kad ne visiems balsuotojams reikėjo vykti į balsavimo vietas: kiti už juos 'balsavo'. O kad nieks jokios klaidos nepadarytų ir nenusižengtų 'komunistinei demokratijai' viešoji ir slaptoji policija akylai budėjo.

"Ar ne laikas būtų Jungtinėms Tautoms daryti žygių, kad tokių skaudžių komedijų sovietai daugiau nebedarytų, kad daugiau šitaip nebesityčiotų iš žmonių teisių, iš demokratijos ir nesauvaliautų. Kaip yra reikalas visą Korėją išvalyti nuo komunistų ir atstatyti viso krašto laisvą, nepriklausomą ir demokratinį gyvenimą, taip lygiai reikia pasielgti ir su Rytų Vokietija (visą kraštą apjungti demokratinėj santvarkoj) ir taip pat su visais tais kraštais, kuriuos turi pasigrobę sovietai."

## Achesonas Neatsisako Nuo Savo Plano

Jungtinėse Valstijose dabar vieši Prancūzijos saugumo ministeris Moch. Jo misija yra gauti arti dviejų bilionų dolerių apginklavimui savo armijos. Su tais pinigais prancūzai tikisi sulipdyti desėtką naujų divizijų.

Mūsų kariniai ekspertai, tačiau žiūri skeptiškai į prancūzus. Pastarieji esą perdaug ištižę ir demoralizuoti komunistų, todėl vargu ar jie galės sudaryti stipresnę pajėgą kovoje prieš Sovietus. Prancūzų spauda visą laiką svarsto klausimą ar nevertėtų jiems pasilikti neitraliais, jei karas ištiktų tarpe Amerikos ir Sovietų Sąjungos.

Žinodamas tą gana gerai, mūsų valstijos sekretorius Acheson pasiūlė apginkluoti vokiečius ir įtraukti jų divizijas į bendrąją vakarų Europos kariuomenę. Tačiau prancūzai griežtai pasipriešino šiam planui. Girdi, esą nėra reikalo atgaivinti vokišką militarizmą, kuris vėliau gali būti pavojingas kitiems kaimynams.

Šis prancūzų argumentas neįtikino p. Achesono. Pastarasis neatsisako savo plano ir galimas daiktas, jog prancūzams teks pasirinkti vieną iš dviejų: arba paklausyti Amerikos, arba palikti be amerikiečių finansinės paramos.

## Ar Bus Panama Jungtinių Tautų Baze

Panama pasiūlė savo šešias bazes, kaipo vietą, kur turi būti koncentruota Jungtinių Tautų numatyta tarptautinė kariuomenė. Jei JT armija bus sukurta, tai yra beveik tikras dalykas, kad šis pasiūlymas bus priimtas.

Yra 3 galimumai, kad tos bazės, kurias paskutinio karo metu Panamoje buvo įrengusi Amerika, bus paverstos JT. karinėmis bazėmis. Jų paskirtis būtų:

Sukoncentravimas tarptautinės kariuomenės Panamos kanalo gynimo reikalams. Koncentravimas armijų, kurias greitai galima būtų išsiųsti, ar tai Atlanto ar Ramiojo vandenynų ribose, neramumo vietą. Sukūrimas karinės mokyklos, kurioje būtų lavinamos centrinės ir pietų Amerikos karininkų jėgos.

Panama ir jos geografinė padėtis yra labai patogi karių permetimui į frontus, be to tas kraštas turi dar vieną privalumą: gyventojai kalba dviem kalbom — anglų ir ispanų.

Tos Panamos karinės bazės, kad ir Amerikos praėjusio karo metu sukurtos, JAV armijos po karo buvo atiduotos Panamos vyriausybei. Pastaroji gi šiuo metu, tarptautinės situacijos atsižvelgdamas, daro energingus žygius paversti tas bazes Jungtinių Tautų tarptautinės kariuomenės atsparos tašku ir karinių rezervų vieta.

# Apžvalga

### KADA PASIEKS "VOICE OF AMERICA" BALTIJOS KRAŠTUS?

Amerikos Lietuvių Tarybai be paliovos reikalaujant, pagaliau buvo gautas Washingtono aukštenybių sutikimas praplėsti "Voice of America" ir į Lietuvą. J. V. Kongresas paskyrė lėšas, o valstijos departamentas suteikė savo palaiminimą.

Apie šį laiką, tas "Balsas" jau turėjo lėkti Baltijos link. Tačiau visokie formalumai pastojo kelią ir sutrukdė visą reikalą. Žvejojimas amatininkų, kurie tiktų kalbėti į Lietuvos žmones, bandymas sugrupuoti baltiečius, suomius ir lenkus į vieną skyrių, parinkimas tam skyriui vedėjo — visa tai sutrukdė ir supainiojo patį reikalą.

Bet dabar, kaip atrodo, tos kliūtys pamažu prašalinamos, ir jei kas nors nenumatyto vėl nepasipainios, tai "Voice of America" ims lėkti Nemuno ir Neries pusėn. Pavergtiems Lietuvos gyventojams, tas balsas bus didelis nuraminimas ir vilties įkvėpimas.

### PO IŠLAISVINIMO KORĖJOS — KAS TOLIAU?

Komunistinio režimo likvidavimas Šiaurinėje Korėjoje turėtų būti ne pabaiga, bet pradžia tautų išlaisvinimo. Tokio darbo negalima palikti pakrapščius tik paviršių.

Jungtinės Tautos privalėtų atkreipti savo dėmesį į Europą. Smurto keliu sudaryta padėtis nebegali ilgiau tęstis. Austrija, Vokietija, Čechoslovakija, Lenkija, Baltijos kraštai, Vengrija, Rumunija, Bulgarija yra tokioj pat kategorijoj kaip ir Šiaurės Korėja.

Reikalinga išlaisvinti ir jas, nepaisant kiek tas kainuotų. Jeigu Jungtinių Tautų kariuomenė išdrįso peržengti 38 parelelę, tai anksčiau ar vėliau teks pereiti ir panaši paralelė centralinėj Europoj. Tai yra neišvengiamas dalykas ir prie jo reiktų ruoštis.

### BESIRENGIANT LAKRIČIO 7 DIENOS RINKIMAMS

Už keliolikos dienų Jungtinėse Valstijose įvyksta svarbūs rinkimai, pradedant nuo senatorių ir baigiant miestų ir apskričių pareigūnais. Lapkriči 7 dieną bus renkama 435 Atstovų Buto nariai ir trečdalis (36) senatoriai.

Kas daugiau laimės — demokratai ar republikonai, sunku tuom tarpu pasakyti. Praeityje būdavo taip: prezidento rinkimuose laimėdavo demokratai, dviem metam praslinkus po tų balsavimų šį bei tą pelnydavo republikonai.

Kalban apie rinkimus reikia su apgailėstavimu prisiminti, kad nei vieno lietuviškos kilmės kandidato nėra šį kartą nei į Senatą, nei į Atstovų Butą. Kaltė už tai krinta ant mūsų nesugebėjimo kaip reikiant susiorganizuoti.

### DR. OVEN C. NOREM APIE KOVAS UŽ LIETUVOS LAISVĘ

Buvęs J. V. atstovas Lietuvoje, Dr. Oven C. Norem, dabar gyvenąs Los Angeles, Cal., štai ką pareiškė "Lietuvių Dienos" korespondentui:

"Aš be jokių svyravimų stoju už atstatymą nepriklausomos Lietuvos. Kartais gali pasitaikinti aplink mus nemažai kritikų ir pesimistų, kurie nustojo tikėję į Lietuvos išlaisvinimą, bet aš esu giliai įsitikinęs, jog kiekvieno laisvę mylinčio esmens pareiga yra kovoti visomis galimomis priemonėmis išgelbėjimui Lietuvos žmonių iš agresingų Sovietų vergijos."

Toks tai yra Dr. Oven C. Norem nusistatymas. Ne kitaip privalėtų galvoti ir kiekvienas Amerikietis lietuvis.

## Augo Sode

Augo sode serbenta
Ašarinėm kekėm.
Buvo meilė taip šventa —
Niekam nepasakėm...

Buvo mėlynas ruduo,
Raudonavo vyšnios —
Bėga dienos kaip vanduo,
Kaip vanduo negrįžta.

Apkaišys baltais sniegais
Saulė vyšnios šaką, —
Bet ar laimė vėl kada
Bus graži kaip vakar?

## Senoji Mindaugo Sostinė - Aziatams

**Senas Naugardukas Pergyvena Liūdnas Dienas**

Istorijoje kadaise garsus Naugardukas šiandien, yra virtęs rusų kareivių ir NKVD dalinių buveinė. Dauguma gyventojų jau yra išvežta į Rusijos šiaurę, o jų vieton yra atgabenti įvairūs "kaukaziečiai". Apie išvežtuosius ateinančios žinios praneša, kad nemažai jų jau mirė, nepakeldami nežmoniškų darbo sąlygų, nuo bado ir nuo neįprasto, žiauraus klimato.

Pirmosios vietos gyventojų deportacijos į Sibirą buvo rusų įvykdytos jau 1939 ir 1940 metais, bet dabartinės ištremimo sąlygos yra daug baisesnės.

### Tai Buvo Ne Ji

— Klausyk, vakar netikėtai mačiau, kaip kažkas norėjo pabučiuoti tavo seserį...

— Ar jis pabučiavo?

— Ne.

— Tokiu būdu tai buvo ne mano sesuo.

## per mano koštuvą

Sovietiška spauda Vilniuje pranešė, jog Laiviuose, netoli Kretingos, buvo tyrinėjamas senkapis, kuris užtiktas kasant žvyrą. Tame senkapyje esą rasta labai įdomių ir retų to meto gyventojų įvairių materialinės kultūros liekanų.

Iš to bolševikų tyrinėtojai, beabejo, padarys išvadą, jog prieš tūkstantį metų Kretingos apylinkėse gyveno draugingi Sovietų Sąjungai žmonės, kurie praktikavo komunizmą ir buvo susitelkę į kolchozus.

Besiartinant lapkričio 7 dienos rinkimams, didžiausias galvosukis balsuotojams bus išspręsti kokie pagrindiniai skirtumai yra tarpe republikonų ir demokratų.

O mano supratimu, skirtumų visgi yra. Kai vieni pradeda šaukti, jog reikia aplamdyti raudoną mešką, tai kiti tuojau ima siūlytis tai meškai į svečius.

Aną sykį Molotovas pasigyrė, jog rusai išradę atominę bombą anksčiau netgi amerikiečiai pradėjo ją gaminti.

Jeigu taip, tai kokiem galam buvo siuntinėjami ir samdomi šnipai išgauti Amerikoje atomines paslaptis? Tur būt maskoliai, pasigaminę tokią bombą, nežinojo kam ji tinka.

Vienas išmintingas vyras yra pasakęs: "Niekas dar nesigailėjo mažai valgydamas ir mažai kalbėdamas". Taip, bet kiek žmonės nukenčia susilaikydami nuo tų pagundų!

Garsusis erdvės matuotojas ir filosofas Einšteinas tapo pakviestas į Hollywoodą prižiūrėti gaminimą filmos, kurioje vaizduojama tarp-planetinė ekspedicija. Filmų žvaigždė Anna Sheridan, pagarsėjusi savo grožiu ir šauniais geltonais plaukais, paklausė to mokslininko:

"Koks yra žymiausias išradimas chemijos srityje mūsų amžiuje?"

Einšteinas pažvelgė į tos artistės plaukus ir atsakė:

"Tai greičiausiai bus naujoviškos priemonės pakeisti plaukų spalvą gražioms moterims."

Reiškia, Einšteinas žinojo kas daugiausiai rūpi Hollywoodo žvaigždėms.

Lenkų generolas Anders, atvykęs į Jungtines Valstijas, giliai susirūpino "išvadavimu" Vilniaus ir Lvovo iš lietuvių ir ukrainiečių. Ar nebūtų garbingiau jei jis pasvarstytų ir apie tai, kaip išgelbėti pačią Lenkiją iš aziatiškų globėjų?

Vokiečių belaisvis parašė savo namiškiams iš Rusijos laišką:

"Man klojasi labai puikiai. Maitina mus labai gerai. Ir, apskritai, mes jaučiames laimingi. Darbas nėra sunkus ir viskuo esame patenkinti. Galit tai papasakot mano bobutei".

Rusiška cenzūra laišką praleido.

Pasirodo, kad laukiniai žvėrys zoologijos soduose gyveną ilgiau, negu būdami laisvėje.

Dabartinis Lietuvos "saugumo" ministeris yra Piotr Michailovič Kapralov. Jo rūpestis — išnaikinti lietuvių tautą. Už tai buvo Stalino apdovanotas aukštu ordinu.

Šventraštis teigia, kad Nojus, baigdamas statyti savo laivą, buvęs jau 600 metų amžiaus. Vadinasi, buvo tikras Matuzelis.

## Visa Eilė Žymių Musų Artistų

### Filmavimo Darbas Jau Tęsias Penktą Savaitę

Lietuviškos garsinės filmos "Mažojo žmogaus gyvenimas" gamyba vis labiau stumiasi pirmyn. Jau baigti "sukti" filmos prologas ir epilogas, kur kaipo svarbesnieji aktoriai dalyvavo: Alfas Brinka, vaidinąs centrinį mažojo žmogaus Kiškelio vaidmenį, Stasys Pilka, kuris vaidina filmų gamybos bendrovės direktorių, V. Valiukas, filmos režisierių, ir Nivinskaitė — aktorės vaidmenyje ir kiti.

Dabar bus pradėti filmuoti pagrindiniai filmos epizodai: 1) laimingas mažojo žmogaus gyvenimas, 2) karo audroje ir 3) pokarinių dienų vingiuose.

Filmą režisuoja Bruno Vešota, vyriausias cameraman—Robert J. Longini.

Filmos gaminimo darbas vykstą Wabash gatvėje, Alexander & Ass., Inc. studijoje. Aktoriams jau teko filmuotis keturių savaičių laikotarpyje — tas darbas prasideda nuo val. vak. ir dažniausiai baigiasi apie 2—3 val. rytmety. Ateinančią savaitę numatomas "lauke vykstančių" scenų filmavimas, kuris bus daromas tiek Chicagoje, tiek plačiose apylinkėse.

### Jis Pasiryžęs Nukentėti

Petrelis mato, kad kiti vaikai žaidžia gatvėje, o jam motina įsakė namie sėdėti ir mokiūtis. Vaikas atsargiai kreipiasi į motiną:

— Mamyte, kas bus, jei aš trumpai valandžiukei išbėgsiu į gatvę — truputį pažaisti?

— Jei tu atsitrauksi nuo savo knygos, gausi į kailį!

— Na, gerai, mamyte, įkirsk man į kailį, o po to aš bėgsiu į gatvę, gerai?


Del Teisingos ir Sugabios Reprezentacijos
IŠRINKIM

WILLIAM J. LYNCH
STATE SENATOR
of the
9TH DISTRICT
Balsuok Demokratiškai!
ANTRO PASAULINIO KARO VETERANAS
Balsavimai Antradienį, Lapkričio (Nov.) 7 d., 1950

PLANINGAS TAUPYMAS VISUOMET MOKA GERUS DIVIDENDUS

FEDERAL SAVINGS AND LOAN INSURANCE CORPORATION — SAFETY OF YOUR SAVINGS INSURED UP TO $10,000

PRADĖKITE TAUPYTI ŠIANDIEN!

MUTUAL FEDERAL SAVINGS
AND LOAN ASSOCIATION
Chartered and Supervised by the U. S. Government
2202 WEST CERMAK ROAD CHICAO 8, ILLINOIS
JOHN J. KAZANAUSKAS, Pres. TEL. VIrginia 7-7747

District Savings

SAUGI ir PELNINGA VIETA Taupymui

Valdžia Apdraudžia Taupymo Sąskaitas

Kiekviena taupymo sąskaita yra U. S. Valdžios agentūros apdrausta iki $5,000.00. Taupyti galite kiek tik norite ir kada norite.

PELNINGAS DIVIDENDAS

Jūsų doleriai čia pakinkomi į darbą ir neša jums pelningą dividendą, kuris išmokamas kas šeši mėnesiai.

District Savings
AND LOAN ASSOCIATION
3236 So. Halsted Street
Phone: CAlumet 5-4118
Jos. M. Mazeris, Secretary

# Apie Ivairius Dalykus

**Kaip Kunig. Radvila Suplieke Maskolius Prie Smolensko**

Truputį daugiau negu prieš 300 metų Lietuvos kariuomenė, po vadovybe kunig. Krištupo Radvilos, sumušė maskolius prie Smolensko ir privertė juos pasirašyti taiką. Tai buvo 1633 metais, rugsėjo mėnesyje.

Maskolių armija, skaičiuje 100,000 peržengė sieną ir apgulė Lietuvos valdomą Smalenską. Įgula smarkiai gynėsi ir laukė ateinant pagalbos. Vilniaus vaivada Kristupas Radvilas, skubotai surinkęs kariuomenę, leidosi gelbėti tą miestą. Jam į pagalbą greitai atvyko pulkai kazokų, kurie parodė nepaprasto narsumo.

Mūšiai tęsėsi apie trejetą savaičių. Juose Kristupas Radvilas panaudojo naują tiems laikams strategiją, suskaldant priešo jėgas ir užimant pirmiausiai strategines pozicijas. Naikinimui priešo lietuviai panaudojo apie porą šimtų kanuolių.

Smolenskas buvo išlaisvintas, o maskoliai kapitulavo, atiduodami visus gnklus ir vėliavas. Vadams ir kareiviams buvo leista grįžti namo. Bet nespėjo tie vadai pasiekti Maskvą, kaip caras Mykolas liepė suimti žymesniuosius jų tarpe ir vienus nužudė, o kitus pasiuntė į Sibirą.

**Kūdikių Pardavinėjimas Memphis, Tenn.**

Per eilę metų Memphis, Tenn. vyksta gana plati kūdikių prekyba. Apie 1,000 jų išsiųsta į kitas valstijas, daugiausiai į Hollywood, Cal. Vidutinė kūdikio kaina yra $570. Išduotose saskaitose pažymima, jog tie pinigai sumokėti už "transportaciją".

**Po Ilgos Ligos Mirė Stella Kasperienė**

Scranton, Pa. — Stella Kasperienė po ilgos ligos mirė savo namuose. Palaidota Katedros kapinėse. Jos liūdi vyras Antanas, kuris šiuo metu guli West Side ligoninėje, sūnus Steponas ir duktė Mrs. Anna Kuratsky, o taip pat sesuo Mrs. Mary Mikalauskienė ir devyni anukai.

Velionė buvo gimusi Lietuvoje ir virš 27 metų gyveno Scranton.

**Klimatas Netiesioginiai Veikia Mūsų Dantis**

Jau seniai yra pastebėta, kad silpni, liguisti dantys dažniau pasitaiko kulturingųjų žmonių tarpe ir vidutiniajame klimate. Pasirodo, valgiai, kuriais maitinasi žmonės vidutiniame klimate, veikia naikinančiai dantis (pav., kaikurie pieno gaminiai), tuo tarpu, kai valgiai, kuriuose yra daug fosforo ir kalkių, palaiko sveikus dantis ir net juos stiprina.

Eskimai, kurie maitinasi tik mėsa ir žuvim, turi puikius dantis. Mes gi, kurie kaip pamatinį maistą, vartojame duoną, šakniavaisius bei augalus, jau nuo vaikystės metų turime bėdos su dantimis.

Mokslo tyrimai teigia, jog vaikas, kuris ilgai buvo maitinamas motinos krūtimi, visada turi atsparesnius dantis. Tuo gali būti išaiškintas ir liaudyje paplitęs posakis, kad motina, suteikdama dantis savo kūdikiui, tuo pačiu metu praranda savuosius.

1492 m. spalių 12 d. Kolumbus atrado Ameriką.

# Prašo Prisiųsti Spaudos Leidinių

**Generalinio Lietuvos Konsulo Prašymas**

Generalinis Lietuvos Konsulatas New Yorke turi sudaręs lietuviškų leidinių ir svetimom kalbom knygų apie Lietuvą bibliotekėlę.

Generalinis Konsulatas, dėja, šiuo metu neturi lėšų prenumeruoti laikraščius bei žurnalus, lygiai jis nepajėgia įsigyti svarbių lietuviškų leidinių ir knygų.

Viso pasaulio šalyse lietuviškų laikraščių bei žurnalų leidėjai-redaktoriai, o taip pat ir knygų autoriai ir leidėjai prašomi siuntinėti po vieną savo leidinių ekzepliorių Generalio Konsulato New Yorke bibliotekai. Gautos knygos ir leidiniai bus inventorizuoti kaipo Lietuvos Valstybės turtas. Atsiuntę, gaus atatinkamą pakvitavimą. Atsiunčiant knygą, prašom nurodyti jos kainą ir kur ją galima įsigyti.

Visus šiuos leidinius prašome adresuoti:

**Consulate Gen. of Lithuania,**
41 West 82nd Street,
New York 24, N. Y.

# Broniaus Railos Ašaros Vargu Ar Reikalą Pakeis

**Atsakymas į Jo Užmetimus Šiai Draugijai**

Bronius Raila lieja "Dirvoje" rašalo ašaras. Jam, mat, ėmė ir nepatiko Tėvynės Mylėtojų Draugijos veikla, kurios jis gerai net nežino ir nesupranta. Ir, visai užmiršęs apie tuos darbus, kuriuos Tėvynės Mylėtojų Dr-ja Amerikoje jau yra nuveikusi; nenori net suprasti, kad ir šiandien šios Dr-jos nariai varo nemenką patriotinį lietuvišką darbą.

Mes gi kviečiame naujus ateivius mūsų retėjančias gretas papildyti, prie darbo ir energija ir iniciatyva prisidėti! To darbo ir triūso užteks visiems, bet pašreikšti gal būtų geriau kaip tik darbu, o ne vien tik rašalinėm ašarom.

Seną organizaciją vargu ar reikia naikinti, gal geriau į ją šviežio kraujo įlieti. Tėvynainiai, kaip mes save vadiname, dar nėra nei idealų atsižadėję. Bet mes labiau mėgstame gyvą, realų darbą ir mažiau esame linkę šiuo, taip opiu lietuvių tautai, momentu ašaruoti.

Platiname ir platinsim lietuvišką spausdintą žodį — ir tame darbe mūsų stiprybė ir ateities gairės.

— **M. Kasparaitis.**

# Racine, Wis.

**T. M. D. Susirinkimas — Prašome Dalyauti**

Tėvynės Mylėtojų Dr-os 121 kuopos susirinkimas šaukiamas sekmadienį, spalių 22 d. lygiai 2 val. po pietų Sokol Hall, 1625 Racine St.

Susirinkimas bus paįvairintas trumpa paskaita. Bus proga susipažinti su choro vedėju, kuris yra atvykęs iš Dayton, Ohio.

Kviečiame geros valios lietuvius atvykti į šį susirinkimą ir įsirašyti į Tėvynės Mylėtojų Dr-jos narius.

**Graikų Partizanai Lavinami Lenkijoje**

Jungtinės Tautos gavo autentiškų pranešimų apie tai, jog graikų komunistai lavinami karinio muštro Lenkijoje. Beabejo, jie ruošiasi sukelti naują partizanišką karą Graikijoje.

# DETROIT, MICH.

**Gražus Sandaros 29-tos Kuopos Išvažiavimas**

Lapams krintant, gamtai mirštant ir prasidedant indijonų vasarai, Detroito sandariečiai, sekmadienį, spalių 8 d. turėjo gražų, sekmingą ir draugiška išvažiavimą pp. Laukonių vilėje, prie Union Ežero. Ponios: Motuzienė, Laukonienė ir Narusevičienė, svečius pavaišino vištukų pietais.

Diena pasitaikė nejauki, šalta ir lietus, bet dideliame pp. Laukonių vasarnamyje vietos užteko ir viduje. Užbaigai, muzikui Kvedarui skambinant padainuota ir pagalios pašokta. Gerai sandariečių nuotaikai ir blogas oras nepakenkė. —**F. M.**

# Demokratų Kandidatas Į Valstijos Senatorius Michael E. Hannigan

11-ojo Distrikto balsuotojai turi galimybę išrinkti Michael E. HANNIGAN į STATE SENATOR vietą. Mr. Hannigan yra plačiai žinomas savo administraciniais ir tarnybos srityje gabumais.

Kaipo 11-ojo Distrikto per 18 metų reprezentantas jis yra tai įrodęs. Visuomenės labui išrinkit MICHAEL E. HANNIGAN — STATE SENATOR of 11th District. Balsavimai lapkričio 7 dieną, 1950.

# Iš So Bostono

**ALT. Sandaros Pirmo Apskr. Suvažiavimas So. Bostone**

ALT Sandaros Pirmosios Apskrities Atstovų suvažaivimas įvyks š. m. lapkričio 5 d. 12 vl. SANDAROS svetainėje, 124 F St., So. Bostone.

Tai reguliarus metinis visuotinas suvažiavimas, kuriam teks spręsti daug svarbių tautinių ir organizacinių reikalų.

Visos apskrities Sandaros kuopos į suvažiavimą rengiasi siųsti gausias savo delegacijas. Laukiama atvykstančių Centro Valdybos atstovų ir atstovų iš kaimyninių valstybių.

Bostono 7 Sandaros kuopa suvažiavimo dalyviams ir svečiams naujose ir puikiose LIETUVIŲ KLUBO patalpose rengia didelį bankietą-koncertą su žymiomis meninėmis jėgomis.

Sandariečiai ir jų draugai kviečiami gausiai dalyvauti.

— **Apskrities Valdyba.**

# Samuel M. Starr Yra Įžymi Asmenybė

Republikonų kandidatas Municipal Court Teisėjo vietai, yra žinomas kaipo ten praktikuojąs advokatas — išimtinai skirybų bylose, sugebąs laimingai atstatyti sugriautą šeimyninę laimę. Jis įsteigė Chicagoje vienintelę tokios rūšies organizaciją, kuri vadinasi Divorce Anonymous. Jos narius sudaro didelis skaičius persiskyrusių žmonių, kurie savarankiškai au koja laiką ir pastangas, kad kitiems padėti išvengti perskyrų nemalonumus ir kad padėti išlaikyti kitų jungtuvęs.

Tai įrodo, kad Chicagai yra reikalingas Samuel M. Starr kaipo Municipal Court Teisėjas. Balsuokit už jį — Antradienį, Lapkričio 7 dieną, 1950.

**750,000 Naujų Darbininkų Gynybos Srityje Darbams**

Federalės valdžios šaltiniai neužilgo pareikalaus 750,000 darbininkų, kurių darbo jėga bus reikalinga ryšyje su naujais sumanymais ginklavimosi srityje. Krašto apsaugos pramonė rodo ryškų palinkimą į darbų plėtimą.

# Pittsburgho Lietuviai Tikrai Gali Pasidžiaugti Šiuo Įrengtu Kambariu

**Išleistas Puikus Lietuvių Kambario Albumas**

Lietuvių Kambario patalpoje spalių 6 d. įvyko to kambario Komiteto posėdis, kuriame dalyvavo ir Mrs. Mitchell — to kambario vedėja. Buvo pranešta, kad ŠLA 74 kuopa, kuriai pirmininkauja Mrs. B. Pivaronienė, buvo surengusi kortų "party", iš kurios Liet. Kambario naudai buvo gauta pelno $153.00.

Patirta, jog miręs Clevelande geras patriotas Juozas P. Garmus savo testamente Lietuvių Kambariui Pittsburgh'o Universitete yra palikęs 82 dolerius. Tuos pinigus L.K. komiteto pirmininkui P. Pavaronui persiuntė testamento vydytojas P. P. Muliolis.

Komitetui atsišaukus į lietuviškas vietos organizacijas, beveik visos sukavo po $25.

Aukotojų sąraše: L.M. Drja, L.P. D-ja, Lietuvos Sūnų D-ja, L. Pašalpinė Dr-ja. Šiuo metu Lietuvių Kambario Komiteto fondo iždė yra $370.19.

Nutarta duoti stipendiją Pranui Baltakiui, iš Vokietijos atvykusiam 1949 m. buv. D. P., kuris Studijuoja Aeronautical Engineering Pittsburgho Universitete ir žada ateinantį rudenį užbaigti mokslus. Pr. Baltakis taip pat dirba University Faculty Klube. Jam paskirta $100.00.

Lietuvių Kambario sienos yra išmuštos iš Lietuvos atsiųstu audeklu. Vasaros metu tas audeklas buvo išskalbtas. Dėja, yra dingusi skulbtoriaus Rimšos bronzinė stovyla "Lietuvos Mokykla". Ją norima pakeisti bent medine kopija.

Universitetas skelbia "open house" sekmadienį, spalių (Oct.) 22 d. nuo 1 val. iki 6 val. p. p. Lietuviai tą dieną kviečiami atlankyt Universitetą ir pamatyti Lietuvių ir kitų tautų kambarius.

Pittsburgh'o Universitetas yra išleidęs specialų leidinį, kuriame yra įdėtos visų tautų kambarių nuotraukos bei aprašymai. Knyga skirta įteikti kiekvienos tautos krašto vyriausybei. Kol kas šis leidinys bus įteiktas p. P. Žadeikiui, Lietuvos Įgaliotam Atstovui, Washingtone, D. C. — iki to laiko, kol galės būti persiųstas į laisvą Tėvynę.

— **Juozas Virbickas.**

Visų gyvunų užpakalinės kojos sulenkiamos į užpakalį. Tik vieno dramblio užpakalinės kojos sulenkiamos į priekį.

# TRUPINIAI

**Ar Pats Nemato — Kam Klausia**

Mamytė turi dukterį. Išdykusią, nepaklusnią, užsispyrusią. Jokios mamytei žinomos auklėjimo priemonės tikslo nepasiekia. Baimės apimta, kad duktė gali būti psichiniai nenormali, mama nuveda ją pas psichiatristą.

Daktaras pro akinius rūsčiai žvelgdamas, visokiais būdais tyrinėja mergaitę. Pagaliau, jis jai stato klausimą:

— Sakyk, kas tu esi: mergaitė ar berniukas?

— Aišku berniukas, atsako mergaitė.

— O kai užaugsi, kas tu tapsi: Vyras ar moteris?

— Žinoma, kad vyras, — drąsiai atkerta užklaustoji.

Daktaras pakraipo pečiais ir liepia atvykti dar sykį.

Namuose, susijaudinusi, motina kreipiasi į dukterį:

— Kodėl tu, mažyte, taip keistai atsakinėjai daktarui? Juk tu gi esi mergaitė. Kam sakei, kad esi berniukas?

— O ką, ar jis pats nemato, kas aš esu. Kam taip kvailai klausia.

## OFICIALUS PRANEŠIMAS

### Apie Specialius Rinkimus

### COOK KAUNTĖS

### $500,000 BALSAVIMO MAŠINŲ BONAI

Viešas Pranešimas šiuo teikiamas, prisilaikant rezoliucijos, priimtos Cook Kauntės Komisionierių Tarybos 1950 m. Rugsėjo 5 d., kad specialūs rinkimai Cook Kauntėje ir kauntei įvyks Ketvirtadienį, 1950 m. Lapkričio 7 d., valandomis nuo 6-tos ryto iki 5-tos popiet pagal Centralinį Standartinį laiką, tuo pačiu metu ir toj pačioj vietoj, kur generaliniai rinkimai įvyks tą dieną, tikslu patiekti Cook Kauntės legaliams balsuotojams pasiūlymą užgirti rezoliuciją, Cook Kauntės Komisionierių Tarybos priimtą 1950 m. Rugsėjo 5 d. ir įgaliojančią išleisti sakytos Kauntės bonus sumą $500,000 nupirkimui balsavimo mašinų, kurie bonai yra datuoti 1950 m. Gruodžio 1 d., pribręsta 1960 m. Gruodžio 1 d., optional, $50,000 Gruodžio 1 d. nuo 1951 iki 1959 m., imtinai, arba bet kuriuo nuošimtį mokančiu metu vėliau ir kurie neša nuošimtį nesiekiantį daugiau, kaip 4% per metus, kuri rezoliucija uždeda taksus išmokėjimui pagrindinės sumos (principal) ir nuošimčio sakytų bonų sekamai:

| Mokesčių Metai | Nuošimtis | Pagrindinė Suma | Viso |
|---|---|---|---|
| 1950 | $40,000 | $100,000 | $140,000 |
| 1951 | 20,000 | 50,000 | 70,000 |
| 1952 | 20,000 | 50,000 | 70,000 |
| 1953 | 20,000 | 50,000 | 70,000 |
| 1954 | 20,000 | 50,000 | 70,000 |
| 1955 | 20,000 | 50,000 | 70,000 |
| 1956 | 20,000 | 50,000 | 70,000 |
| 1957 | 20,000 | 50,000 | 70,000 |
| 1958 | 20,000 | 50,000 | 70,000 |
| | $200,000 | $500,000 | $700,000 |

ir numato, kad jeigu sakyti bonai yra parduodami nešti mažesnį negu 4% nuošimtį, tai sakyti mokesčiai taksų bus sumažinti ir nutraukti atitinkamai, ir jeigu ir kada bonai bus atpirkti pirm pribrendimo, tai taksai uždėti mokėjimui nuošimčio ant bonų atpirktų ir užmokėtų bus nutraukti.

BALSAVIMO VIETOS, PARINKTOS IR KURIOS BUS PARINKTOS, IR RINKIMŲ TEISĖJAI IR KLERKAI, PASKIRTI IR KURIE BUS PASKIRTI CHICAGOS RINKIMŲ KOMISIONIERIŲ TARYBOS IR EX-OFFICIO MIESTŲ CHICAGO HEIGHTS, BERWYN IR HARVEY, MIESTELIO CICERO IR KAIMŲ SUMMIT, STICKNEY, MORTON GROVE, ELMWOOD PARK, LYONS IR SKOKIE GENERALINIAMS RINKIMAMS, KURIE ĮVYKS 1950 M. LAPKRIČIO 7 D., BALSAVIMO PRECINKTAMS MIESTUOSE CHICAGO, CHICAGO HEIGHTS, BERWYN IR HARVEY, MIESTELY CICERO IR KAIMUOSE SUMMIT, STICKNEY, MORTON GROVE, ELMWOOD PARK, LYONS IR SKOKIE BUVO PARINKTI IR PRIIMTI COOK KAUNTĖS KOMISIONIERIŲ TARYBOS KAIP BALSAVIMO VIETOS, TEISĖJAI IR KLERKAI TIKSLUI BALSUOTI IR SAKYTĄ PASIŪLYMĄ.

VISUOSE KITUOSE MIESTUOSE, MIESTELIUOSE IR KAIMUOSE IR VISOJ NEINKORPORUOTOJ SRITY COOK KAUNTĖJE PARINKTOS BALSAVIMO VIETOS IR KURIOS BUS PARINKTOS IR RINKIMŲ TEISĖJAI IR KLERKAI, PASKIRTI IR KURIE BUS PASKIRTI COOK KAUNTĖS KOMISIONIERIŲ TARYBOS GENERALINIAMS RINKIMAMS, KURIE ĮVYKS 1950 M. LAPKRIČIO 7 D., TAPO PARINKTI IR PRIIMTI KAIP BALSAVIMO VIETOS, TEISĖJAI IR KLERKAI TIKSLUI BALSUOTI SAKYTAM PASIŪLYMUI.

Cook Kauntės Komisionierių Tarybos įsakymu šią 1950 m. Rugsėjo 5 dieną.

Datuota Chicagoje, Illinois, šią A. D. 1950 m. Rugsėjo 29 d.

**Richard J. Daley,**
County Clerk of Cook County


Jusų Sutaupos Čia Atneša 3%
Current Divident

Teikiame Paskolas Namų Finansavime, Pataisyme ar Statyme

CRANE SAVINGS & LOAN ASS'N
B. R. PIETKIEWICZ
Sekretorius ir Vedėjas
2555 W. 47th Street – Chicago, Ill.
Tel. LAfayette 3-1083

SMAGI, JAUKI IR MALONI UŽEIGA
SILVER CAFE
S. ZAVADSKAS, Sav.
Čia Galite Gauti Geriausius Gėrimus ir Kartu Laiką Linksmai Praleisti.
KVIEČIAMI VISI LIETUVIAI ATSILANKYTI!
SILVER CAFE
324 Broadway So. Boston, Mass.

Telefone SOU. 3141
BORIS BEVERAGE CO
JUOZAS ARLAUSKAS, SAVININKAS
PRISTATOM TONIKĄ ir VISOKIOS RŪŠIES ALŲ BALIAMS, VESTUVĖMS ir VISOKIOMS KITOMS PRAMOGOMS Į NAMUS IR Į SALES.
VISAIS REIKALAIS KREIPKITĖS PRIE
BORIS BEVERAGE CO.
220 E Street So. Boston, Mass.

LINKSMIAUSIA UŽEIGA BOSTONE, TAI YRA
SOUTH BOSTON CAFE
V. BALIUKONIS, Sav.
Šioje Puošnioje ir Didelėje Įstaigoje Galite Pasirinkti Geriausių Gėrimų ir Linksmai Laiką Praleisti.
SOUTH BOSTON CAFE
260 Broadway So. Boston, Mass.

# Politikos Klausimu

## GEORGE D. KELLS

**Kandidatas į Cook County Treasurer Demokrtų Partijos Sąraše**

Photografo Stankūno nutrauktame paveiksle, matote iš kairės į dešinę žiūrint Paul B. Šaltimieras, Pirmininkas Amerikos Lietuvių Biznio žmonių Komiteto GEORGE D. KELLS į Cook County Treasurer. Povilas šiūri į Demokratų Kandidatą GEORGE D. KELLS, kuris tik prieš minutę įteikė Balf'o Komietui ŠIMTINĘ DOLERIŲ AUKĄ (tai buvo stambiausi pa vienio asmens auka, neseniai įvykusioje "Tag Day" rinkliavoje). Prie GEORGE KELLS stovi Elžbieta Samas, BALF'o Komiteto veikli narė; toliau matote Cikagos Lietuvių "First Lady", Nora Gugis, kurios pastangomis GEORGE KELLS atvyko į BALF'o raštinę asmeniškai įteikti naudingą auką ir susipažinti su BALF'o rinkliavos reikalų direktorium, Kunigu F. Gurecku. Kun. Gureckas nudžiugo susipažinęs su George D. Kells, kurio ainiai buvo "Trappist Ordeno" Vienuoliai, Airijoje, ir kurie pirm negu spauda buvo atrasta, padirbo Krisfaus Žodį (Evangelija) visuose vaivorykštės spalvose — taip, kad tai pasilieka vienas iš pasaulio didelių meniškų turtų.

Neveltui GEORGE D. KELLS yra "Didžiai Gerbiamas Visuomenės Tarnas"! Neveltui visi Biznio Žmonės — Namų savininkai — ir darbininkai, pilnai pasitiki GEORGE D. KELLS teisingumu. "JO DARBAI — JO NUOPELNAS"... tas už žmogaus charakterį kalba garsiau negu bet kas kitas. Nėra per anksti spėti, kad štai turime ateityje ir kandidatą į Čikagos miesto rėro vietai. Remkime ta vyrą, kuris remia mus! Balsuokime Demokratų baliotą Lapkričio 7 d., už GEORGE D. KELLS į Cook County Treasurer vietą.

(Šis skelbimas apmokėtas per American Lithuanian Businessmen's Committee for George D. Kells for Cook County Treasurer).

## Amerikos Lietuvių Biznierių Komitetas Suorganizuotas Remti ir Padėti Išrinkti Treasurer of Cook County

Rugpiūčio mėnesyje susiorganizavo Čikagoje, Amerikos-Lietuvių Businessmen's Committee remti George D. Kells for Treasurer of Cook County. Garbės Pirmininkai yra, Teisėjas John T. Zuris ir Standard Federal Savings & Loan Associacijos prezidentas Justin Mackevičius. Veikiamoji komisija: Povilas B. Šaltimieras, Chairman; Donna Kaminskas, rašt., Mrs. Frank Jarzembowski; M. J. Kairis, Real Estatininkas; advokatas Charles Paul Kal; Jack L. Jatis, Clerk of Cook County Court; Stanley Metricks, Food Store savininkas; Inžinierius John Rudis; John Jacka; Adomas Rasmus, Roseway Gerimų Sklado savininkas; advokatas A. P. Wells; Bittin & Kamensky Paminklų dirbtuvės savininkas, Stanley Kamensky; Stanley Kernagis; Sophie Simonainaitis; Kasta Yonik; Marie Olshaw; Bronė Zube, mėsinės savininkė; adv. Rudy Vassale; Groserninkas John Sanvaitis, Steve Dombro; Adella Burba, organizatorė; Past Commander Anthony Kasper; Four Sisters Tap sav. Charlotte Rodwell; Stanley Molis; Harvey miestelio atstovės Nellie Yakaitis ir Anna Putramentas; Stanley Bagdonas; Helen Stockus; Industrialistas Stephen Kane; Jean Peredna; Anne Zilius; Robert Sabonis, muzikas; Helen Veenstra; Evergreen Park Chicken Cabin savininkė Adelle Hiemeyer; Anthony Putis, aludininkas; Irene Protas, American Lithuanian Day Karalaitė; Matilda Barniškis; Joseph Savage, A. F. of L. Unijos viršininkas; Juozas Warputas, muzikos mokytojas; Dan Smith, Willow Springs; Vyt. Galskis, ir Daktaras George Tarulis, D. O.

Amerikos Lietuvių Businessmen's ir Profesionalų veikėjų Komitetas, dirba kad Cook County Lietuviai balsuotojai sužinotų plačiau apie Demokratų partijos kandidatus į U. S. Senatą—Scott W. Lucas; Clerk of Cook County — Richard J. Daley; apie Treasurer of Cook County vietai kandidatą Aldermaną George D. Kells, ir kitus patikimus kandidatus. Kad visuomenė Cook Apskrityje būtų supažindintas su Aldermanu George D. Kells... kad būtų iškelti faktai ir kandidato Kells patyrimas bei tinkamumas užimti atsakingą Treasurer del Cook County vietą.

Lietuviai — Cook County balsuotojai, kurie norėtumet prisidėti prie šios komisijos veiklos, prašomi skambinti telefonu State 2-7788 arba — kreiptis laišku bei asmeniškai atsilankyti į Democratic Headquarters of George D. Kells for Cook County Treasurer, 32 W. Washington St., Chicago 2... ir pasikalbėti su American Lithuanian Businessmen's Committee for George D. Kells nariu. Būsite maloniai sutikti ir jūsų darbas Demokratų kandidatui George D. Kells paremti bus giliai įvertintas.

George D. Kells 20 metų patyrimu, kaipo Chicagos miesto Tarybos narys leidžia tikėti, jog jo ateitis politikoje ir viešame gyvenime tik prasideda.

— "Šalfa".

Nokolaj Lenin'as buvo Vladimiras Uljanov'as. Lygiai, kaip Džiūgašvili yra pasivadinęs Stalinu.

## Žemės Drebėjimas Gali Kartais Atlikti Tą Patį Ką Ir Atominė Bomba

**Nelaimė, Kuri Buvo Ištikusi Messina Miestą**

Sicilijos miestas ir jo apylinkės 1908 m. gruodžio 28 d. buvo žemės drebėjimo sugriautas iki pat pamatų. Toji nelaimė palietė apie 20,000 kvadr. kilometrų plotą ir joje žuvo virš 100,000 žmonių.

Žemės drebėjimą pirmieji pajuto plunksnuočiai ir naminiai gyvuliai. Paukščiai, skraidydami dideliais būriais, rodė aiškų nerimą. Arkliai žvengė, kiti gyvuliai bliovė. Tas reiškinys stebėtas labai plačiame Sicilijos plote.

Buvo šviesi, graži naktis. Žmonės dar miegojo. Staiga pasigirdo nepaliaunantis, lyg besiartinančio griaustinio, dundėjimas. Po to žemė pradėjo drebėti. Vis stipriau ir galingiau! Viskas griuva, apsiverčia! Ištisi dideli namai, išmetami virš žemės paviršiaus, subyra į dalis, į gabalus!

Tas žemės drebėjimas tęsėsi tik pusę minutės. Bet Mesinos miestas ir jo apylinkės buvo per tokį, beveik akimirksnio, trumpą laiką visiškai sugriauti. Gražus, turtingas, garsus Messinos miestas nustojo buvęs! Žemės drebėjimo jis buvo visiškai sunaikintas.

Gyvi išlikę žmonės pradėjo paniškai bėgti jūros linkui. Bet — juos ir čia tykojo mirtis! Jūra staiga pajudėjo ir milžiniška, kelių namo aukšto banga metėsi į pajūrį. Toji didžiulė jūros vandens banga užliejo ir paskandino visą pajūrį. Su pastatais, su žmonėmis, kurie čia tikėjosi surasti prieglobstį. Uostuose buvę laivai tapo gamtos jėgos nutraukti nuo savo inkarų. Jūroje plaukiojo sudaužyti laivai ir žmonių nesuskaitomi lavonai.

Tačiau, nelaimė dar nebuvo pasibaigusi.

Staiga padangę nušvietė nepaprasti žaibai ir prapliupo, septynias dienas nepaliaujanti, liūtis. Lietus per tą laiką nei minutei nebuvo sustojęs. Negana to: mieste sprogo degamojo gazo vamzdžiai ir tasai sprogimas iškėlė į padangęs dar per stebūklą užsilikusius pastatus.

Ugnis, tiršti dūmai, sunaikinimas ir sunykimas ženklino tą vietą, kur dar nesenai virė turtingas ir linksmas gyvenimas. Mesina tapo — mirties miestas.

## Troškimai

**Sapnas Apie Šiaurę**

Vėsioj, begalinėj šiaurėj
Tėviškės sodai šlama
Man kas naktį sapnuos.

Vėsioj, begalinėj šiaurėj
Žvaigždės virš protėvių namo
Klausosi žemės dainos.

Vėsioj, begalinėj šiaurėj
Ant Nemuno kranto molėto
Miega šventi ąžuolai...
Kaip gera... Tartum gulėtų

Aukšto piliakalnio kalne
Ir mano menki pelenai...
Vėsioj, begalinėj šiaurėj.

## Sidney Olsen Tinkamas Asmuo Būti Clerk of The Criminal Court

Sidney R. Olsen, demokratų kandidatas į Clerk of the Criminal Court, yra gimęs Chicagoje ir pirmu syk bando būti išrinktas kokiam nors ofisui. Jis gerai susipažinęs su tuo darbu, kurio jis siekia, nes jis tarnavo kaipo deputy clerk ir deputy bailiff Municipal Teisme.

Mokslus ėjo Chicagoje, užbaigdamas Lane Tech. Jis lankė Metropolitan Business College, ir pirmas jo darbas buvo su Borden Sales Company. Jis dirbo porą metų su Elevated Advertising Company ir tiek pat laiko su Continental Casualty Company. Šiuo metu jis yra assistant director of the Department of Registration and Education, paskirtas gubernatoriaus Adlai Stevenson.

Olsen yra 47 metų amžiaus, vedęs ir turi vieną vaiką. Jis gyvena 2418 N. Spaulding Ave., yra aktyvus precinkto kapitonas demokratų organizacijoje. Jis yra narys Chicago Boys' Club, kurio tikslas sumažinti vaikų prasikaltimus.

## Šiuose Rinkimuose Balsuokime Už Jį

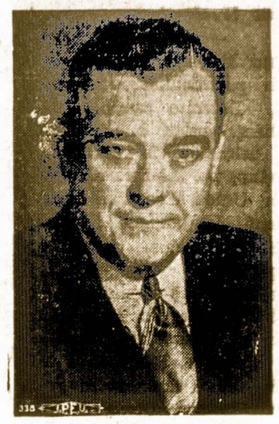

DANIEL RYAN

Cook County Balsuotojai turi galimybę antradienį, 1950 m. lapkričio 7 d. per-rinkti County Komissionieriaus vietai didelių administracinių sugebėjimų asmenį. Žmogų, kuris yra plačiai žinomas tiek Chicagoje, tiek ir visam Cook Apskrityje — ir savo veikla ir malonia asmenybe. Tasai žmogus gerbiamas ir mėgiamas kiekvieno, kas tik turėjo progą su juo susitikti ar su juo bendradarbiauti.

Per-rinkit DANIEL RYAN — County Komisionieriaus vietai, DEMOKRATŲ kandidatas. Rinkimai — Antradienį, Lapkričio 7 dieną, 1950 metais.

## Rimta Teisėjo Mintis

**Reikalauja Nutraukti Ryšius Su Maskva**

Mass. valstijos Aukščiausio Teismo narys John Swift, kalbėdamas Providence, R. I., ragino mūsų vyriausybę nutraukti diplomatinius ryšius su Krem liumi ir jo satelitais.

**Vokiečiai Gamina Atomines Bombas Argentinai**

Dėka kaikuriems vokiečių mokslininkams, kurie pabėgo į Argentiną po Hitlerio kapituliacijos, toji šalis jau pradėsianti gaminti atomines bombas. Tyrinėjimai buvo atliekami vienoj saloj, į kurią pašaliniai negalėjo įkelti kojos.

**Jinai Žino Ką Daro**

— Prieš dvi savaites pirkau pas jus kumpį. Buvo tikrai puikus. Ar galėčiau gauti ir vėl tokį patį?

— Labai prašau. Štai kabo net dvidešimts tos pačios rūšies kumpių.

Ponia rimtai apžiūri visus kabančius kumpius ir, pagaliau, prataria:

— Aš paimsiu iš syk du, jei tik jūs garantuojate, kad jie yra tos pačios kiaulės, ką aš aną kartą buvau pirkusi.

Vidutinis žiravos ūgis siekia 18 pėdų. Australijos sostinė yra Canberra.


**Jo Rekordas Užsitarnauja Jūsų Balso!**

Išrinkim Teisingą, Gabų Visuomenės Tarnautoją!

THADDEUS V. ADESKO

DEMOKRATŲ KANDIDATAS Į

JUDGE

Municipal Court

BALSUOK (X) DEMOKRATIŠKAI!

Balsavimai Antradienį, Lapkričio (Nov.) 7 d., 1950



**Jo Rekordas Užsitarnauja Jūsų Balso!**

IŠRINKIM

Atsakomingą Valdišką Tarnuatoją

DANIEL A. GILBERT

Demokrattų Kandidatas į

Cook County

SHERIFF'Ą

Balsuok Demokratiškai!

Balsavimai Antradienį, Lapkričio (Nov.) 7 d., 1950



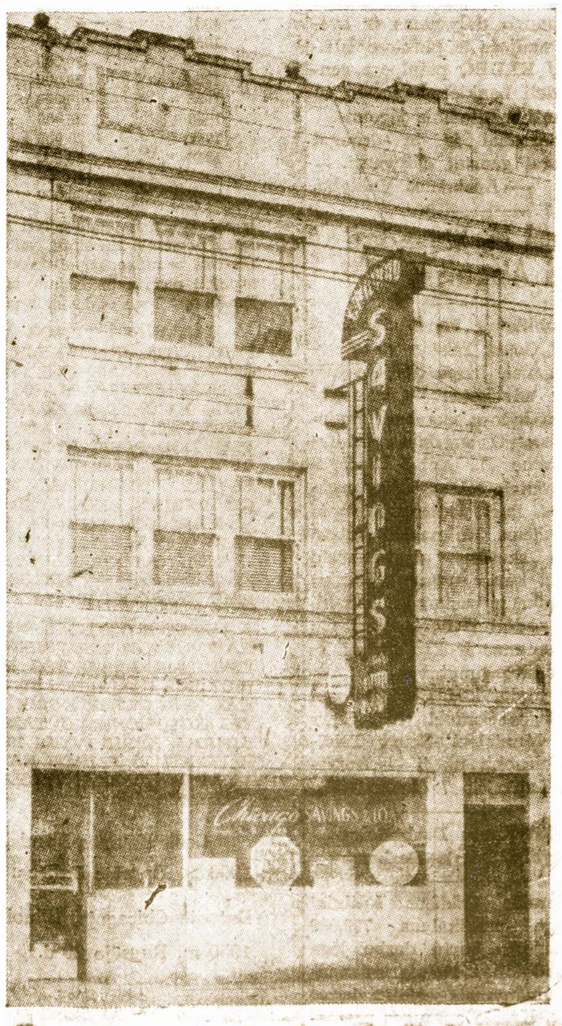


**Jūsų Taupomi Pinigai Apdrausti iki $10,000**

ByBy an act of the United States Congress, dabar taupomi pinigai CHICAGO SAVINGS AND LOAN ASSOCIATION, yra inšiurinti iki $10,000.00.

Jei dar tamsta nėsate šios tvirtos, smarkiai augančois, finansinės įstaigos dalininkas, — turėtumėt pasidėti savo taupomus pinigus dėl sekančių išrokavimų:

1 — Todėl, kad pas mus kiekvieno taupomi pinigai yra pilnai apdrausti iki $10,000.00.

2 — Todėl, kad mes visada išmokam aukštesnį dividendą visiems taupytojams.

3 — Todėl, kad pas mus buvo ir yra, kad taupomi pinigai išmokami ant pareikalavimo.

4 — Pas mus tamsta galite taupyti ir per laiškus, dėl informacijų — telefonuokite.

5 — Pas mus galite pradėti taupymą su $1.00 arba galite pasidėti didesnę sumą.

6 — Pas mus galite atlikti visokiausius savo ir savo šeimos finansinius reikalus.

7 — Pas mus galite gauti pirmų morgičių paskolą dėl pirkimo arba statymo namo ant lengvų mėnesinių išmokėjimų.

8 — Mūsų ilgų metų patyrimas taupymo ir skolinimo biznyje užtikrina taupytojams tinkamą patarnavimą. Jau 26 metai, kaip Chicago Savings ir Loan Association teisingai ir pelningai tarnauja finansiniuose reikaluose.

Valdyba ir direktoriai kviečia tamstą ir tamstos draugus pas mus.

**Mūsų turtas siekia arti 5 milijonų 500 tūkstančių dolerių.**

CHICAGO SAVINGS & LOAN ASS'N

6234 S. Western Ave.

JOHN PAKEL, President

# Lietuviai Rašytojai Primena Visuomenei Svarbų Reikalą

## Reikalinga Parama Literatinei Kūrybai

**Rašytojų Atsišaukimas į Visuomenę**

Lietuvis rašytojas dėjo ir tebededa pastangas kurti veikalus, kuriuose atsispindėtų pati tauta ir jos genijus.

Visas praėjusios caristinės priespaudos laikotarpis rašytojui buvo kovos laikas, bet tik tos kovos dėka tauta tegalėjo sulaukti laisvės, kurią šiandien vėl svetimi tironai kojomis min do. Šiandien ir vėl lietuvis rašytojas paėmė plunksną tai pačiai kovai. Del to visai geros valios lietuvių visuomenei turėtų rūpėti, kad gyvenimo reikalai neišmuštų rašytojui plunksnos iš rankų.

Esame maža tauta ir mūsų kūrėjui visada bus sunku ir beveik neįmanoma iš savo pašaukimo gyventi, dėl to mes gal turėtume pasekti norvegų pavyzdžiu, kurie, remdami talentus, aukštai iškėlė savo literatūrą ir kitus menus ir tuo būdu patys save svetur išgarsino.

Mes savo tarpe neturime tokių turtuolių, kurie raštui galėtų skirti šimtus ar dešimtis tūkstančių. Tačiau, jei mūsų visuomenė geriau suprastų rašto ir kitų menų tautai gyvenamuoju momentu svarbą ir pagal išgales paremtų, mes galėtume sulaukti didelių ir vertingų veikalų, kuriais tauta galėtų didžiuotis. Negalime didelių dalykų sulaukti, kad mūsų rašytojai negali skirti savo pašaukimui visų pastangų ir viso gyvenimo.

Lietuvių Rašytojų Draugija nari — mūsų rašto ugdymo žygį organizuoti platesniu mąstu. Nori sudaryti fondą, iš kurio galėtų skirti didesnę metinę premiją už geriausį pasirodžiusį literatūros veikalą ir medžiagiškai paremti bent tuos kūrėjus, kurie dėl amžiaus ar nesveikatos nepajėgia savo likimu pasirūpinti.

Tai yra rimtas ir visos išblaškytos tautos reikalas, dėl to mes šiuo raštu kreipiamės į visus geros valios tautiečius ir į visas kultūringas bei visuomenines draugijas prašydami aukos paremti lietuvius rašytojus kovoje dėl lietuviško rašto ugdymo ir politinės nepriklausomybės atgavimo.

Lietuvių Rašytojų Draugijos Valdyba:

**J. Aistis, St. Santvaras, J. Tysliava, B. Brazdžionis ir F. Kirša.**

P. S. Aukas prašome siųsti Draugijos iždininko vardu: Mr. F. Kirša, 928 E. Broadway, So. Boston, Mass.

# NE VISOS PRIEMONĖS TAM TINKA

## Moters Noras Išlaikyti Nykstančią Jaunystę

Yra žmonių, kurie, tam tikram laikui praslinkus, pastebi, jog yra jau sentelėję. Ir tie žmonės visokiais galimais būdais bando prabėgusią jaunystę sugrąžinti. Pradeda masažuoti kūną, lyginti riaukšles, bando flirtuoti, palaikyti judrumą — žodžiu, daro viską, kad tik išstumti iš galvos mintį apie besiartinančią senatvę.

Niekas praeities negali sugrąžinti, niekam dar nepavyko senatvės atitolinti. Bet viltis yra toks žavus dalykas: taip malonu bent viltimi pagyventi!

Atrodo, kad vyrai tą amžiaus pasikeitimo laikotarpį pergyvena daug lengviau, negu moterys. Bent jų "šėlimas" yra truputį kitokio pobūdžio. O be to vyrai mažiau kreipia dėmesio į savo išvaizdos pasikeitimą. Vyrams ne išvaizda ir ne jų išorė sudaro patrauklumą.

Bet jau nuo Jievos laikų, moterys stengiasi viską, ką tik galima daryti, kad patiktų vyrams. Tai yra būdinga ir naturalu moteriškai prigimčiai. Keičiasi tik priemonės, bet moterys visada ir visur yra panašios. Jos yra vis tos pačios — meilės, prisirišimo ir globos ištroškusios.

Kiek susirūpinimo kelia moterims pirmoji veide pastebėta riaukšlelė. Kaip svarbu yra moterims išlaikyti gerą veido spalvą, figuros liekną, jauną liniją. Visi tie kremai, masažai, pudros, akių pavedimai, lūpų dažymai, antakių linijų keitimai — visa tai daroma tik tam, kad moteris galėtų savo grožiu žavėti, kad patrauktų vyro dėmesį. Kad atrodytų jaunesne, kad nustumtų nuo savęs sentelėjimo žymes.

Bet nei jaunystės, nei grožio negali žmogus įdėti į šaldytuvą, kad ten ilgam išsilaikytų. Anei kosmetikos gražios dėžutės, net visokiausi "vitamizuoti" kremai negali sulaikyti biologinio, žmogaus išorės pasikeitimo procesą. Netgi, priešingai, —pastangos "atsijauninti", peruolus kosmetikos ir dirbtinų priemonių vartojimas gali kartais dar greičiau moterį susendinti. Gelbsti šiuo atvėju labiau naturalios priemonės: higienos dabojimas, sportavimas, gryname ore laiko leidimas. Šie būdai, nykstančią jaunatvę išlaikyti besistengiančioms moterims, yra daugiau patartini.

Modernioji moteris kad ir kiek labiau pagyvenusi, turi žinoti, jog jos patrauklumas — be išorės, dar gali turėti galią ir dvasinėse savybėse.

— **Jūratė.**

# Visi Kviečiami Dalyvauti

**SLA. Moterų Kuopos Šaunus Bankietas**

Sekmadienį, spalių 22-rą dieną 134-ta moterų kuopa rengia šaunų bankietą naujų narių įvesdinimui su tautinių moterų drabužių varžybomis. Visas ponias, paneles ir kuopos nares kviečiame su tautiniais kostiumais dalyvauti. Bus ir visa vykdomoji Taryba.

Teisėjams: p-niai J. Daužvardienei, prof. J. Šlapeliui ir Danutei Šurkiūtei išsprendus, už 3 gražiausius kostiumus bus duodamos dovanos: 1) — $10., 2) 5 doleriai, 3) SLA. puikus Jubiliejinis Albumas.

Bankietas bus Syrena svet., 4270-72 S. Archer Ave. Pradžia 5:30 val. vakare. Bilietas $2.50 asmeniui.

Visus norinčius bankiete dalyvauti, labai prašome būtinai vietas rezervuoti, ne vėliau spalio 20 dieną pas K. Katkevičienę, 1650 So. Avers Ave., arba skambinti Lawndale 1-0485.

Šokiams gros p. J. Byansko orkestras. Pradžia 8:30 vl. vak., bilietas 50 centų.

**Reikės Eiti į Banką**

Gailestingos širdies moteris klausia išmaldos prašytoją:

— Ar sugebi, seneli, iš tos išmaldos išgyventi?

— Labai sunkiai, gerbiamoji. Jei taip ir toliau seksis, tai reikės eiti į banką sątaupų itsiimti arba, ko gero, turėsiu darbo ieškoti.

# Anti-Rusišką Nuotaiką Pajuto ir Kazokų Choras

**Amerikiečiai Nebenori Klausytis Rusiškų Dainų**

Dono kazokų chorui, kuris Amerikoje koncertuoja jau virš 20-ties metų, tenka liūdnai patirti, jog žmonės daugiau nenori klausyti, kadaise amerikiečių taip mėgiamų, rusiškų dainų.

Choristai skundžiasi, kad jie savo kraštą apleido dėl komunistų, kad jie Amerikos piliečiai, kad choro dalyviai tarnavo JAV. armijoje, kad buvo sužeisti, kariško atsižymėjimo ženklais apdovanoti, bet... amerikiečių publika vistik boikotuoja jų koncertus. Todėl, kad jie yra rūsiški!

Žmonių balsai ir nuotaikos daug ką pasako. Dirbtinu būdu pastarojo karo metu skiepijama rusams simpatija jau yra visiškai išgaravusi. Rusiškų komunistų veiksmai galutinai amerikiečiams pravėrė akis ir prablaivino masių protus.

## Ir Ten Mūsų Pinigai

**Visur Gelbsti Amerika**

Visų Afrikos sričių atstovai susirinks Londone aptarti pravedimą tame kontinente šešių vieškelių. Pinigus tiems darbams parūpins Amerika.


Pas Budriką jūs geriau nupirksite (baldus) rakandus. Čia rasite 40 įvairių žymiausių išdirbysčių: Kroehler, Pullman, Simmons, Sealy, Thayer, Lees, Armsrong, Lloyds, Rembrandt. levizijos setai, Skalbiamos ir prosyjimo mašinos, Siuvamos mašinos, Rašomos mašinėlės, Jewelry ir kitkas.

Elektrikiniai šaldytuvai, Te-

**Jos. F Budrik, Inc.**

**3241 S. HALSTED ST.**

**Tel.: CAlumet 5-7237**


Radio valanda leidžiama 21 metai iš WCFL 1,000 kil. stoties, sekmadieniais 5:30 iki 6:00 vakare, su dideliu orkestru ir ir žymiais dainininkais.

Krautuvė atidara Pirmadieniais ir Ketvirtadieniais iki vėlumos vakare.


**Ar Norite Smagiai Ir Ilgai Gyventi?**

Jeigu taip, tai įsigykite sau didoką gabalą žemės--lotą Gamtos Rojuje, tarpe didelių ąžuolų Willow Springs, Ill., kuris apsuptas gražiais miškais ir yra netoli Chicagos.

Lotų dydis nuo 50 iki 150 pėdų ir nuo 350 iki 750 pėdų.

**S. P. KAZWELL & SON**

**(Savininkas ir Dalintojas)**

**Archer Ave. ir Spring St.**

**Willow Springs, Ill.**

Pasimatymui Pašaukite

**LIETUVIŠKA UŽEIGA SO. BOSTONE**

**CLEM'S TAVERN**

**K. Sabetskas, Sav.**

**117-121 A. STREET**

**P. CONRAD**

**FOTOGRAFAS**

**Mūsų Studija Gražiai ir Moderniškai Įrengta**

**414 WEST 63RD STREET**

**Tel. Englewood 5883-5840**

**Jei Norite Pirkti Arba Parduot Namą – Farmą**

Ir Kitokiais Real Estate Reikalais Kreipkitės Į Savo Tautietį

**GEORGE WASLO**

**911 West 59th Street**

**Tel. WEntworth 6-4837**


# Prisiminimai

**Lietuvos Konsulatas Chicagoje Paieško Sekančių Asmenų:**

CARL SUBOCH (gali būti Karolis ar Kazys Subačius), kilęs iš Vilnijos, yra miręs ir palikęs keletą tūkstančių dolerių. Jo įpėdiniai arba pažįstamieji prašomi atsiliepti.

LUDWIG STECKI (gali būti Liudvikas ar Liudas Steckis arba net ir Stočkus), kilęs iš Šiaulių apskr., yra miręs ir palikęs nemažą turtą. Įpėdiniai nežinomi. Jie patys ar apie juos žinantieji prašomi atsiliepti į Konsulatą.

MOIZIEJUI FELVINSKUI ir jo seserei, LIBAI FELVINSKAITEI (iš Jonavos) priklauso nemažas turtas. Jie patys ar jonaviečiai, kurie Felvinskus pažinojo, prašomi atsikreipti į:

**Consulate of Lithuania,**
30 North LaSalle Street,

**Kai Šaukštai Po Pietų**

Graikų vyriausybė pareiškė, jog apie lapkričio 5 dieną ji pasiųs vieną brigadą kareivių į Korėją.

Bet apie tą laiką ten, greičiausiai, jau nebebus su kuo kariauti.

Kišeniniame laikrodyje visuomet būna neparinis akmenų skaičius, nuo 5 iki 23. Tačiau apyvartoje labiausiai yra paplitę laikrodžiai, kurie turi 7, 15 ir 21 akmenį.

Pirmoji muzikos katedra Amerikoje buvo įsteigta Harvard Universitete.

# Patartina Visiems Balsuoti Už Jį

**Richard J. Daley**

Chicagos ir Cook County balsuotojai, lapkričio (Nov.) 7 dieną, 1950 metais, turės nepaprastą progą ir garbę palikti jį — Richard J. Daley, kaipo County Clerk ir Clerk of the County Court. Tai yra žmogus su dideliais administratyvinio stažo gabumais. Žmogus, kuris yra plačiai žinomas visoj Chicagoj ir Cook Apskrityje pagal jo gabumus ir malonią asmenybę. Žmogus, kurį aukštai vertina ir gerbia kiekvienas, kas tik turėjo progos jį sutikti arba turėti su juo kokius reikalus.

Darbas County Clerk'o ir Clerk of the County Court reikalauja asmens gabaus ir malonaus. Richard J. Daley atsako tiems reikalavimams.

Vardan pilietinės garbės, palikime Richard J. Daley, demokratų kandidatą į Couty Clerk ir Clerk of the County Court balsuodami už jį antradienį, lapkričio (Nov.) 7 dieną, 1950.


**GERA PROGA JEŠKANTIEMS DARBO**

**Priimsime Jaunus Vyrus Ir Vyrus**

**TAIPGI MOKINIUS, IŠMOKINTI NAUJO AMATO.**

**Kirpėjų, Siuvėjų, Prasytojų Ir Kitokios Rūšies Darbų**

Patyrusių ir Nepatyrusių

Darbas 5 dienas sąvaitėje. Geras Atlyginimas. Nuolatinis Užsiėmimas. Mokame už Šventes ir Atostogas. Sveikatos Priežiura už Dyka.

**FENSKE BROTHERS**

1666 N. Throop St. BRunswick 8-3400

Atsilankykite asmeniškai ir klauskite Fred Fenske

**FORD MOTOR COMPANY**

**Aircraft Engine Division**

**For Immediate Employment;**

**A number of desirable Openings for Qualified**

**Secretaries Stenographers**

**7401 S. CICERO**

**Ford Motor Co.**

**AIRCRAFT ENGINE DIVISION**

reikalauja kvalifikuotų darbininkų

sekamuose skyriuose:

- Tool Engineering
- Process Engineering
- Plant Layout Engineering
- Methods
- Time Study
- Material Handling

**7401 S. CICERO AVE. CHICAGO 29, ILL.**

**Reikalinga Vyrų**

Pastovus Darbas Vyrams

Žemiau 45 Metų

Pastovus Užsiėmimas Operuoti

**"Cameron Spreader"**

Dieninis ir Naktinis Darbas

Geras Atlyginimas

Taipgi Reikalingi Pagelbininkai

Išmokti Gero Amato

**Mystic Adhesive Products**

**2635 N. Kildare**

**Mums Reikia Vyrų**

Turret Lathe Operator

Radial Drill Press

Operator

Bullard Operator

Tool Grinder

Vertical Turret Lathe

Bench Assembler

Inspector

Geras Atlyginimas

Nuolatinis Darbas

**ATHEY PRODUCTS CORP.**

**5631 W. 65th St.**

**POrtsmouth 7-5488**

**Highschool Mergaitės**

Galite Išnaudoti Savo Liuosos Valandas

Uždirbant Pinigo prie

**FILING**

Valandos nuo 3:30 iki 7 v. vak.

Taipgi

**TYPISTS**

Baigusioms Highschool

5 dienos sąvaitėje.

8:30 iki 5 popiet

**MERCHANTS MOTOR FREIGHT**

**2901 W. 31st St.**

**Merginos - Materys**

Ne Daugiau 40 Metų

Prie Krovimo Prekių

Lengvas Darbas

Švari Moderniška Dirbtuvė

Nereikia Patyrimo

Kreipkites Tuojau

**Mystic Adhesive Co.**

**2635 N. Kildare Ave.**

# Amerika Yra Daug Stipresnė Už Rusus

## Kodėl Sovietų Rusija Dar Nepradeda Karo?

Pakeliavus po Vakarų Vokietiją aiškiai jaučiamas didelis nervų įtempimas dėl nežinomojo rytojaus.

Padėtį daro dar labiau nemalonią kursuoją įvairiausi gandai apie telkiamą Rytų Vokietijoje Raudonąją Armiją ir jos judėjimą.

Spaudoje ir gyvoje žmonių kalboje pasakojama daug įvairių, padėtį charakterizuojančių anekdotų.

Berlyne ir Hamburge dabar pasakojama tarp kitų ir apie tokį atsitikimą: Vienas Vakarų Vokietijos pirklys turėjo gauti iš provincijos Komunistų Partijos skyriaus pinigų už pristatytas jam prekes. Atvykęs į skyrių jis pinigų negauna — skyrius pinigų neturi. Pirkliui pasiūloma vietoje pinigų Partijos pažymėjimas, kad jis esąs daug prisidėjęs prie Partijos vedamos kovos prieš imperialistus. Pirklys labai patenkintas — vietoje pinigų pasiima pažymėjimą ir laimingas grįžta namo, manydamas, kad dabar jo ateitis apsaugota.

Ištikrųjų gi — Rusija okupuotoje Rytų Europoje laiko pakankamas jėgas, kad galėtų tuojau įsakyti joms žygiuoti iki Atlanto krantų. Bet reikalą rimtai panagrinėjus prieinama išvados, kad Rusija dar nežygiuos ir tam yra kelios priežastys.

Atrodo, kad visiškai teisingų išvadų prieinama "U.S. News and World Report".

Tarp kitko jis sako, kad JAV atominiai bombonešiai visą laiką stovi alarmo stovy ir kiekvieną momentą yra pasiryžę iš įvairių pasaulio vietų pulti prie šą.

Pagal šį žurnalą, prasidėjus karui, Kremlius turi maž daug šias perspektyvas:

"Jei Raudonoji Armija, pavyzdžiui, pradėtų žygį į Vakarų Europą, Jugoslaviją ar Artimuosius Rytus 5 val. ryto, tai bėgyje tos pačios dienos, JAV. bombanešiai su atominėmis bombomis galėtų apmėtyti visus svarbiuosius Sovietų Sąjungos centrus.

Taip JAV. bombanešiai, pakilę iš Vidužemio Jūroje esančių lėktuvnešių ar iš savo bazių Saudiarabijoje jau 8 val. 30 minučių to pačio ryto gali apmėtyti plieno pramonės centrus esančius Rusijos širdyje ir benzino versmes atominėmis bombomis; 10 val. 30 min. JAV atominiai bombonešiai, stovį Anglijoje, galėtų pasiekti Maskvą ir apie ją esančią mašinų pramonę. Tai reikštų greitą ir visišką raudonųjų sostinės sunaikinimą.

14 val. pakilę bombanešiai, iš Anglijoj esančių bazių, pasiektų taikinius esančius už Uralo, kur koncentruojama raudonųjų ginklų pramonė.

17 val. bombanešiai, pakilę iš Alaskos, galėtų pasiekti tolimuosius Rusijos centrus.

Čia paduodamas laiko apskaičiavimas rodo, kad JAV. atominiai bombanešiai laikotarpy tarp 3 ir 12 val. nuo to laiko, kai raudonoji armija peržengtų dabartines savo sienas, galėtų sunaikinti svarbiuosius Rusijos centrus penkiuose regijonuose.

JAV. turėdamas 450 atominių bombų (tiek jos turėjo jau 1945 metais), galėtų paskirti kiekvienam Rusijos miestui, turinčiam gyventojų daugiau kaip 100,000, po 5.

Jei skaityti, kad Rusų priešlėktuvinė apsauga galėtų numušti 20% skrendančių JAV. bombonešių (kas niekad neatsitiko II pasaulinio karo metu), ir tai dar taikinius pasiektų didelis bombanešių skaičius, kuris sugriautų Rusijos pramonės centrus.

Aišku, Rusija stengtūs ir iš savo pusės apmėtyti JAV. miestus atominėmis bombomis, bet turint galvoje, kad ji teturi dar tik 25 atomines bombas ir skaičiuojant, kad kiekvienam Amerikos miestui sunaikinti reikės nuo 5 iki 10 atominių bombų, o norint rimčiau suardyti Amerikos pramonę — 50 atominių bombų, Rusija karo dar pradėti ir dėl to nedrįstų.

Be to, Rusija dar neužmiršo, kad JAV. praeito karo metu vienų metų bėgyje galėjo pagaminti 96,000 lėktuvų, 50,000 tonkų, 9,000 šarvuotų laivų, 648,000 sunkvežimių, 537 karo laivų, 27,000 transportinių laivų ir amunicijos vertės už 9 bilijonus dolerių.

Aišku, toki pat, jei ne didesnė produkcija bus išvystyta sekančio karo metu.

## Pirkimų Karštligė Buvo Iškėlusi Kainas

Dolerio vertė vis dar tebekrenta. Pastebim, kad pragyvenimo išlaidos žymiai pabrango nuo to laiko, kai prasidėjo Korėjos karas. Ima baimė, kad kainos dar labiau kils. Bet valdžios pareigūnų teigimu, blogiausias laikas jau praėjo. Ir nors kaikurios kainos, kaip pv., butų ir namų apyvokos dalykų dar galės kilti, bet kainos, ypatingai mėsai, turės kristi.

"Panikiškas supirkinėjimas", be abejo, suvaidino patį svarbiausį vaidmenį, kad įvyko toks staigus kainų pašokimas. Didžiausią žalą padarė ne paskirti "atsargų sudarinėtojai", kurie metėsi į krautuves, kad pripildyti savo sandėlius atsargomis, bet pirkliai, urmininkai ir tiekėjai, kurie siuntė į fabrikus milžiniškus užsakymus, naujų prekių pareikalavimus.

Tokie pirklių ir urmininkų reikalavimai savaime iššaukė kainų pakilimus, "juodąsias rinkas" ir tariamą "nedateklių".

Jei pabrango tokie dalykai, kaip cigaretės, batai, degamoji alyva, dantų pasta, dažymo tep tukai, skalbimo ir prosijimo mašinos, kilimai, popierius, prieštukai, šilti apatiniai baltiniai, fotografavimo filmos, rašomos mašinėlės, televizijos ir radio aparatai — tiems dalykams pabrangti buvo vienos priežastys.

Bet, savaitėms bėgant, tuojau pakilo kainos ir pramonės alkoholiui, gumai, geležies laužui, variui, cukrui ir metalo išdirbiniams bei kitokioms prekėms — čia jau, aišku, atsiliepė karo veiksmai ir paspartėjusio karinio pasiruošimo priežastys.

Kaip ten bebūtų, kokios tam būtų priežastys, o kainų pakilimą kiekvienas mūsų jau jaučia. Ar kai perkame pietums mėsą, ar vaikams paišelius, ar automobilį, ar namą...

Bet jaučiame, kad dolerio perkamoji galia mažėja. Ir kad tasai mūsų mėgiamas doleris savo verte pasidarė jau mažiau galingesnis.

### Koks Baisus Vyras

— Kad tamsta žinotumei, koks storžievis yra mano vyras! Koks nejautrus!...

— Ką tamsta sakai? Neatrodo, kad jis būtų nejautrus.

— Įsivaizduok tamsta, mūsų vaikas pradėjo jį už ūsų tampyti. Bežaisdamas, kūdikis patampo už ūso ir juokiasi — labai gražu, ar ne? Ir ką padarė mano vyras? — jis nuėjo į kirpyklą ir visiškai nuskuto ūsus. Argi jis nėra baisus?!

## Verta Balsuoti ir Už Elizabeth A. Conkey

Elizabeth A . Conkey, demokratų kandidatė Apskričio Komisionierės vietai, buvo pirmoji moteris jury komisionierė, kai ji buvo Chicagoje toms pareigoms paskirta 1931 m. Nuo 1932 iki 1934 m. ji tarnavo kaipo Visuomenės Gerovės Komisionierė ir nuo 1934 m. nenutraukiamai buvo County Board narė.

Mrs. Conkey rėmė ir organizavo vaikų globos studijas Cook Apskrityje, rėmė ir prižiūrėjo moderniškų autobusų įrengimą — vežti ir atgal atgabenti ligoniams iš psichiatrinių ligoninių. Ji laimėjo kovą, kurios dėka gydytojai ir slaugės ligonius jau lydi tose kelionėse.

Ji rūpinosi aklaisiais Cook apskrityje, organizavo medicinos jiems pagalbą, pensijų nelaimingiesiems skirimą.

Darbe, skirtam jaunimui, ji rėmė naujų mokyklų statymą, reikalavo vaikams žaidimams vietų skubų steigimą.

Mokslus baigusi Chicagos viešose mokyklose ir Chicagos bei Northwestern Universitetuose. Mrs. Conkey yra narė keliokikos moterų visuomeninių ir komercinių organizacijų. Ji gyvena: 7601 South Crandon Ave. Lapkričio 7 dienos rinkimuose nepamirškite balsuoti už ją.

### "Mes Esame Jau Kare"—Sako Republikonų Kandidatas

Daniel Needham, republikonas, kuris siekia būti nominuotas į Mass. valstijos gubernatoriaus vietą, šiomis dienomis pareiškė:

"Ar mūsų politiniai vadai pripažins šį faktą ar ne, bet mes jau esame kare."

### Tu Turėtumei Tokią Pasirinkti

— Žinai, gyvenime mes mėgstame skirtingumus. Žiūrėk, šviesplaukė išteka už tamsiaplaukių, dideliems vyrams patinka mažos moterys...

— Aš manau, kad dėl tos pačios priežasties tu turėtumei sau pasiieškoti protingos merginos.

Sovietų Sąjungoje gyvena 59 tautybių žmonės, kurie kalba 141 skirtinga kalba. Bet nekurios kalbinės grupės teturi tik porą šimtų žmonių, tąja kalba kalbančius.

Chicagos miesto baisus gaisras įvyko 1871 m. lapkričio 8 d. Buvo sunaikinta 18,000 pastatų, be pastogės liko 100,000 žmonių.

## Patartina Balsuoti Už John S. Clark

John S. Clark vardas yra gerai žinomas chicagiečiams. Jis atstovauja aukščiausį darbo ir pasišventimo laipsnį, reprezentuoja demokratų partijai ir Cook County žmonėms per visą gyvenamą tarnybą.

John S. Clark yra namų statybos Chicagoje veteranas ir sumanumo bei patyrimo žmogus nuosavybės pardavimo reikaluose.

Be to, John S. Clark jau seniai yra laikomas geriausiai informuotu žmogumi, kai reikalas liečia Cook County apskričio vyriausybės ir miesto darbus. Jo rekordai patvirtina, kad toji reputacija yra pilnai pelnyta.

Clark'as reprezentuoja savo ward'ą Chicagos Miesto Taryboje jau 18 metų. Dirbo įvairiose komisijose ir komitetuose.

Assesoriaus pareigoms išrinktas 1934 m. ir tarnyboje buvo iki šiol. Cook County Assesoriaus įstaiga gavo paramą iš Chicago Civic Federacijos ir kitos ne-partinės grupės ją paremia.

Clark laikomas virš 25 metai vienu iš vadovaujančių asmenybių Demokratų partijoje. Jis yra vedęs ir gyvena 4856 Jackson Blvd. Jo žmona Ida žinoma visuomenės veikėja. Jie turi tris vaikus: John S. Jr., William ir Donald.

**STATEMENT OF THE OWNERSHIP, MANAGEMENT, AND CIRCULATION REQUIRED BY THE ACT of CONGRESS of AUGUST 24, 1912, as AMENDED by ACTS of MARCH 3, 1933, and JULY 2, 1946 (Title 39,, United States Code, Section 233)**

Of Sandara published Weekly at Chicago, Ill. for Oct. 1, 1950.

1. The names and adresses of the publisher, editor, managing editor, and business managers are:

Publisher the Lithuanian Nationl League of America, 840 W. 33rd St., Chicago 8, Ill.. Editor Michael Vaidyla, 840 W. 33rd St., Chicago 8, Ill. Managing editor none. Business manager Matas Bieksha, 840 W. 33rd St., Chicago 8, Ill.

2. The owner is: Lithuanian Nanional League of America, 840 W. 33rd St., Chicago 8, Ill. Peter L. Pivaronas, 1432 Juniata St., Pittsburgh, Pa. Mrs. P. Gribas, Treasurer, 5918 So. Kedvale Ave., Chicago 29, Ill. Matas Bieksha, Secretary, 840 W. 33rd St., Chicago 8, Ill.

3. The known bondholders, mortgagees, and other security holders owning or holding 1 percent or more of total amount of bonds, morgages, or other securities are: none.

5. The average number of copies of each issue of this publication sold or distributed, through the mails or otherwise, to paid subscribers during the 12 months preceding the date shown above was: 19,850.

Matas Bieksha, Business Mgr.

Sworn to and sucribed before me this 14th day of October, 1950.

Williams M. Antonisen,
(My commission expires March 22, 1951).

**Pramogų Rengėjams**

Kam reikalinga gera muzika, maža ar didelė orkestra — groja visus populiarius šokius, vpač lietuviškus Kreipkitės į
Frank S. K—kį
4509 So. Wood St.

**Gražiausia Užeiga Bridgeporte**
**TOM'S BALTIC INN**

BEST LIQUORS AND COCKTAILS

THOS. ALEKSYNAS
SAVININKAS
3129 S. Halsted St.

**Visko Užtektinai Tuoj Pristatom**

Baldai, šaldytuvai, pečiai, skalbiamos mašinos, lovos, matrasai, kilimai, Radio, televizijos, setai, baldai vaikučiams.
Žemos kainos, lengvi išmokėjimai
DIDELIS PASIRINKIMAS
Baldai pagal užsakymą.
Lietuvių Baldų Krautuvė
**ROOSEVELT Furniture Co., Inc.**
2310 W. Roosevelt Rd
SEeley 3-4711

**Seniausias Lietuvis Laikrodininkas**
Laikrodžių Taisymo Įstaiga ir Brangenybių Parduotuvė
**ELGIN**

Elgin ir Šveicarų Laikrodžiai ir Kitokios Brangenybės.
Taisom Vietinius ir Europinius Laikrodžius.
Įsteigta 1907 Metais
**A. R. Junievicz & Son**
3317 S. HALSTED ST.
Chicago, Illinois

# Užsitarnavo Jusu Paramos

## Buti Išrinktam Lapkričio 7 d

## TREASURER of COOK COUNTY

## GEORGE D. KELLS

VISŲ PAGERBTAS VISUOMENĖS TARNAUTOJAS
Ir PATIKIMAS BIZNIO ŽMOGUS

**Geras ir Ištikimas Lietuvių Draugas**

**Balsuokite Už Visą Demokratų Sąrašą, Antradienį, Lapkričio 7 dieną**

# NAUJOS RUŠIES IŠRADIMAI KURIE DAUG GELBSTI KARO STRATEGIJOJ

**Taip Atrodo Mūsų Žemė iš 80 Mylių Aukštumos**

Amerikos Ginkluotosios Pajėgos daro įdomius bandymus su raketiniais sviediniais V—2.

Prieš paleidžiant V—2 į viršų, į jį yra įdedami labai jautrūs foto aparatai, ir instrumentai, kurie dideliu greičiu daro daug matavimų V—2 kelionės metu, nustatydami žemės magnetizmą, temperatūrą, atmosferos spaudimą, kosminius spindulius ir tt.

V—2 pakyla virš stratosferos, į taip vadinamą ionosferą, nuo kurios atsimuša ilgosios radio bangos — atgal į žemę, ir kurioje būna matomi meteorai.

Įdomų vaizdą rodo fotografijos, padaromos kylant V-2, net ir iš 80 mylių aukštumos. Tose fotografijose aiškiai matytis žemės apskritumas, jos kurvatūra. Kalnynai, upės ir didelės lygumos tose fotografijose yra tik smulkmenos. Atskirose fotografijose matomas plotas virš 100,000 kvadr. mylių.

Kelios fotografijos, padarytos V-2 kelionės metu, sudėtos krūvon, duoda vieno miliono kvadratinių mylių ploto vaizdą. Kad gauti pilną visos Amerikos ploto fotinį vaizdą, reikia bent 4-rių V-2 darytų fotografijų įvairiose krašto vietose.

Šių bandymų rezultatai rodo, kad netrukus rakietiniai sviediniai galės būti vartojami priešo teritorijos išžvalgymui.

Mažytės smulkmenos iš padaryto fotografinio vaizdo gali būti išrinktos nuostabiai aiškiai. Kaip visa tai padaroma — yra karinė paslaptis. Vis dėl to yra žinoma, kad net iš 100 mylių atstumo padarytose nuotrauk kose galima pastebėti karinių junginių judėjimą.

Foto aparatai, įtaisyti raketiniuose sviediniuose, gali būti iššaunami virš priešo teritorijos ir jie sugrįžtų atgal su priešo kariuomenės koncentracijų, sustiprinimų fotografijomis. Šie sviediniai skrenda taip aukštai ir greitai, kad priešas jų perskridimo tur būt nepastebėtų net su radaro pagalba.

# Jos Ruošia Šaunų Balių Spalio 29 d.

**Moterų Klubo Balius Įvyks Shoreland Viešbuty, Spalio 28**

Didysis Chicagos Moterų Klubo Balius rengiamas Shoreland Viešbutyje, 55th St., ir Lake Shore Drive spalių 28 d., šeštadienį. Kadangi tai bus Kaukių Balius, tai ponios ir ponai galės prie įėjimo įsigyti kaukes, puošmenas ir gėles. Gros vienas iš geriausių Chicagos orkestras.

Baliaus rengimo komiteto pirmininke yra A. Kazanauskienė. Pavaduotojos: ponios Blanche Kezes ir Irene Zibas.

Komiteto narės: ponios V. Olis, L. Vaňagaitis, A. Kutchins, J. Zaynor, D. Kuraitis, A. Stankūnas, E. Balzekas, A. Masalskis, F. Shugrue, J. Osinskas, J. Barsevsky, Dr. Sotkoff, C. Hofer, O. Biežis, H. Woidat ir J. Mankus.

Chicagos Lietuvių Moterų Klubo pirmininkė yra p. Maria P. Rudienė, vice-pirm. — V. Kutchins, raštininkė — J. Lapinskas, iždininkė — J. Slakis, finansų raštininkė — A. Kazanauskas.

Klubo sąstatą sudaro 60 narės. O pats Klubas yra jau įsteigtas prieš 27 metus.

**Jaunesnių Motinų Vaikai**

Tik penktoji žmonijos dalis, kaip pagrindinį maistą, valgo duoną. Trys penktosios visų pasaulio gyventojų vieton duonos valgo ryžius. O likęs penktadalis valgo kukuruzus, kurie tiems žmonėms ir sudaro "duoną kasdieninę".

**Uostas Su Visais Įrengimais Paskendo į Jūrą**

Norvegijos uoste Ilsvik, netoli Trondheim, ištisa pakrantė su įvairiais įrengimais staiga pasinėrė į vandenį. Dabar reikės uostą iš naujo statyti.

**Netoks Kaip Atrodo**

Mažas berniukas, kuris savo gimimo dienos pokylio proga suvalgė perdaug saldumynų ir kitokių jaunam skoniui patrauklių dalykų, buvo motinos įspėtas:

— Mano mielas sūneli — ji pasakė — tu šią nakt sirgsi. Esi dar permažas, kad tiek daug valgytumei.

— O, ne — labai rimtai atsakė vaikas, — aš nesu jau toks mažas, kaip iš pažiūros atrodau.

Didelė išmintis dažnai nereikalinga daugelio žodžių.

# KONGRESSMANAS SIDNEY R. YATES

Per-rinkimui iš 9-ojo Distrikto kandidatas buvo vadinamas "vienas iš labiausiai sažiningų, sunkiai dirbantis ir plačiai mąstantis žmogus, koks tik pastarųjų 25 metų laikotarpyje buvo įėjęs į Kongresą". Tą nuomonę yra pareiškęs ne kas kitas, bet daugumos vadas John McCormick. Nors būdamas dar naujokas, Yates save iškėlė skaitlingose kovose 81 Kongrese, ypatingai kai reikalas lietė namų statybą, kainų nuomos kontrolę, pilietines teises, bėgančiųjų kainų priežiurą ir žinomą Kerr Natural Gas Bill.

Yates yra narys galingojo Appropriations Committee. Jis dirbo sub-komitete, kuris rūpinosi išgauti lėšas karo sugriautiems demokratiniams kraštams ir buvo už savo darbą aukštai iškeltas.

Kongresmanas Yates yra 41 metus beeinąs advokatas, gimęs ir augęs Lakeview Chicagos apylinkėje. Baigė University of Chicago su ypatingais atžymėjimais. Universitete būdamas, buvo all-American krepšinio komandos forvardas ir lošė sekmingai beizbolą.

Balsuokit demokratiškai — antradienį, lapkričio 7 dieną.

**Jisai Nesidžiaugė**

— Kodėl tamsta vakar nebuvai darbe?

— Atsiprašau, bet vakar buvo vestuvės...

Tai, vadinasi, vieton darbą dirbęs, tamsta linksminiesi?...

— Bet aš visai nesilinksminau, nes tai buvo mano paties vestuvės.

# Ko Jie Priešinasi

**Prancūzai Trumparegiai**

Ai, prancūzai, tie prancūzai,
Apie vyną daug išmano.
Apie siekius bolševikų
Visai nieko nenumano.

Į Ameriką tik žiūri,
Kad karuose jiems padėtų,
Visus šautuvus ir sūnus
Ant to aukuro sudėtų.

Bet kad vokiečiui padėti,
Savo šalį atvaduoti.
Bolševizmui nugalėti
Net šautuvą draudžia duoti.

Tu, Amerika, ją ginki,
Vokietijai stok į talką,
Tavo žmonės, tavo turtas
Lai tą naštą tęsia, velka.

Jie sau primena senovę,
Seną vokiečio žiaurumą.
Panašiai gal pakartoti,
Jei atgaus jisai stiprybę.

Dalykus senus užmirškim,
Nebijokim vienas kito.
Siaubas mūsų jau pašonėn
Nuo pat Kremliaus atsirito.

Jei šautuvų mes gailėsim,
Neišvengsim Kremliaus kryžiaus.
Jei jam kelio nepastosim,
Neaplenks jis nei Paryžiaus.

Atsiminkite, prancūzai,
Kiek lietuviai nukentėjo,
Kuomet lenkai, jų kaimynai,
Savo leteną uždėjo.

Baudžiauninkais juos padarė,
Jie užgrobė jų sostinę,
Įvairiais visokiais būdais
Skriaudė lietuvio tėvynę.

Ar lietuviai kam kliudytų,
Jeigu lenkus kas ginkluotų,
Jeigu lenkai bolševikams
Su tais ginklais snukin duotų?

Imkit pavyzdį, prancūzai,
Nuo protingojo lietuvio,
Vokiečiams nepavydėkit
Nuo to siaubo gintis šūvio.

Jūsų baimė ir silpnybė
Gali skaudžiai atsiliepti.
Rusas, gavęs Vokietiją,
Gal Paryžių pasigriebti.

— **Perkūnas.**

**Tikras Būdas**

Jis: — Ponia Irena, ką aš turiu daryti, kad galėčiau tamstą dažniau matyti.

Ji: — Paskolink tamsta mano vyrui kelis šimtus dolerių, tai tamsta turėsi progos kelis metus pas mus vaikščioti, kol pavyks tamstai savo pinigus atsiimti.

Europa yra vienintelė pasaulio dalis kurioje neužtinkama tyrumų.

# Aukštas Kraujo Spaudimas Bandomas Gydyti Ryžiais

Geros pasekmės buvo atsiektos, bandant sumažinti per aukštą kraujo spaudimą, ligonius verčiant tenkintis tik ryžių dieta. Toji dieta susidaro išimtinai iš ryžių patiekalų kaikurie yra šiek tiek pasaldinti ir retkarčiais paįvairinami vaisiais, vartojant labai menką druskos kiekį.

Kraujo spaudimas pas ligonius nuo tokio gydymo sumažėjo per pusę. Bet besigydą žmonės turėjo valgyti tuos ryžių patiekalus net 10 savaičių bėgyje. Valgiai, aišku, nėra įvairūs, monotoniški, greit atgrista. Pati dieta labai ilgai užtrunka ir turi būti vykdoma ligoninėje, labai griežtoje gydytojų priežiūroje.

Visa nelaimė, kad nutraukus ar pabaigus tą nelengvą ir įkyrų dietinį gydymą, kraujo spaudimas pas ligonius vėl pakyla. Bet, tikimasi, gydomąjį ryžių veikimą dar labiau išbandyti ir, galimas daiktas, medicina suras būdus ryžių įtaką aukšto kraujo spaudimui sekmingiau išnaudoti.

Pabaigoje pereitų metų New Yorkas turėjo 8,161,000 gyventojų.

# A MAN OF HONESTY AND INTEGRITY

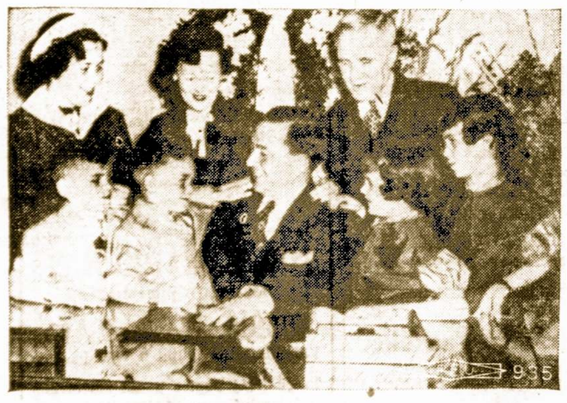

COUNTY CLERK RICHARD J. DALEY AND HIS FAMILY

Richard J. Daley, (Center) Democratic candidate for county clerk, was born in the City of Chicago, attended its public and parochial schools, and was graduated from De LaSalle High School. While working during the day, Daley received his college and law education attending night classes at DePaul University. He was admitted to the practice of Law in 1933. He is married, and lives with his wife and seven children at 3536 South Lowe Avenue.

Mr. Daley served in the Illinois House of Representatives in 1936, was elected to the Illinois Senate in 1938 and served in the Senate until 1946. He was the Minority Leader of his Party in the Senate in the 63rd and 64th Sessions of the General Assembly of Illinois.

In January, 1949 Governor Adlai Stevenson appointed Richard J. Daley Director of Revenue for the State of Illinois, where he achieved a record that has never before been equalled.

Upon the death of Michael J. Flynn, Richard J. Daley was named County Clerk of Cook County in March, 1950, and he is now the Democratic Candidate for that office.

He is a member of the American, Illinois and Chicago Bar Ass'n, a member of the Municipal Finance Officers Association and the Nat'l Tax Association, a Fourth Degree K of C, and a member of the Moose, Elks and Lions Clubs.


IŠRINKIM
Gabų Visuomenės Tarnautoją

Edward P. Luczak
Demokratų Kandidatas į
JUDGE of the MUNICIPAL COURT
Jo Rekordas Užsitarnauja Jūsų Balso!
BALSUOK DEMOKRATIŠKAI!
Balsavimai Antradienį, Lapkričio (Nov.) 7 d., 1950

GEORGE F.
RUDMIN
Laidotuvių Direktorius
3319 So. Lituanica Ave.
Tel. YArds 7-1138-1139
Patarnavimas mieste ir už miesto ribų.
Aš perėmiau p. Stanley P. Mažeikos Koplyčią Bridgeporte

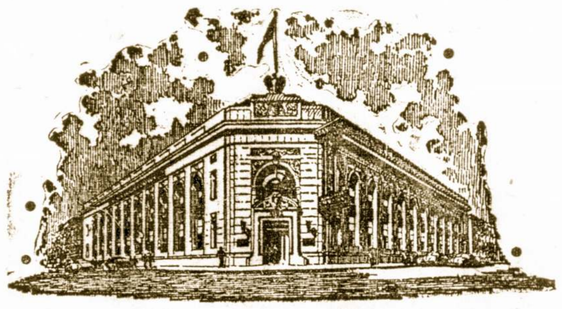

STANDARD FEDERAL SAVINGS
AND LOAN ASSOCIATION
Namų Paskolos Už Žemą Nuošimtį
TAUPYK SAUGIAI... mes per 41 metus visiems išmokėjome ant pareikalavimo
Turtas virš 25 milionų dol. Atsargos fondas virš 2¼ milionų U.S. Government Securities ir cash virš 12 milionų.
CHICAGOS STIPRIAUSIA TAUPYMO ĮSTAIGA
Narys Federal Savings and Loan Ins. Corp.
JUSTIN MACKIEWICH, PRESIDENT IR MGR.
4192 Archer Ave. – Chicago 32, Illinois
TELEFONAS: VIRGINIA 7-1141
OFISO VALANDOS: Kasdien nuo 9 iki 4.
Trečiad. nuo 9 iki 12 dieną. Ketvirtad. nuo 9 iki 8 vakare.

LIŪDĖSIO VALANDOJ
Šaukite
MAŽEIKA & EVANS
LAIDOTUVIŲ DIREKTORIAI
6845 So. Western Ave. — Air Conditioned Chapel
PRospect 6-0099 — and Parking Facilities
Tiems kurie gyvena kitose miesto dalyse gausime koplyčią arčiau jūsų namų

John F. Eudeikis
LAIDOTUVIŲ DIREKTORIUS
SENIAUSIA IR DIDŽIAUSIA LAIDOJIMO ĮSTAIGA
AMBULANCE DIENĄ IR NAKTĮ
4605-07 So. Hermitage Ave.
Visi Tel. YArds 7-1741-1742
4330-34 So. California Ave.
Telefonas LAfayette 3-0727
DYKAI KOPLYČIOS VISOSE CHICAGOS DALYSE
Mūsų radio programai šeštadieniais 9:15 ryto. WGES. 1390 k.

ANTHONY B. PETKUS
Nuliudimo Valandoj
Kreipkitės į
ANTHONY B. PETKUS
Laidotuvių Direktorius
DVI MODERNIŠKOS KOPLYČIOS JŪSŲ PATOGUMUI:
6812 So. Western Avenue, Chicago
Telefonas GRovehill 6-0142
1410 So. 50th Avenue, Cicero
Telefonas TOWn Hall 2109
Mūsų patarnavimas yra greitas, mandagus ir Jūsų finansiškam stoviui prieinamas.

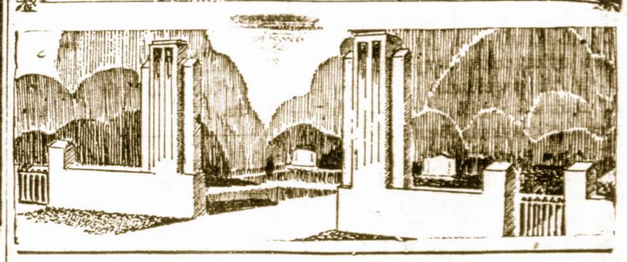

LAIDOTUVIŲ DIREKTORIAI
— NARIAI —
CHICAGOS IR CICEROS LIETUVIŲ LAIDOTUVIŲ DIREKTORIŲ ASSOCIACIJOS
Ambulancų Patarnavimas Dieną ir Naktį
Turime Koplyčias Visose Miesto Dalyse
LACHAWICZ IR SUNUS
Phones: VIrginia 7-6672-6673 PUllman 5-1270
2314 West 23rd Place 10756 So. Michigan Ave.
A. M. PHILLIPS
3307 So. Lituanica Ave. Phone YArds 7-4908
ALFRED VASAITIS
1446 So. 50th Ave., Cicero, Ill. Phone Olympic 1003
P. J. RIDIKAS
3354 So. Halsted Street SKYRIUS 710 W. 18th St.
VISI TELEFONAI: YArds 7-1911
J. LULEVIČIUS
4348 So. California Ave. Phone LAfayette 3-3572
LEONARD F. BUKAUSKAS
10821 So. Michigan Ave. Phone PUllman 5-9661
PETRAS P. GURSKIS
659 West 18th Street Phone SEeley 3-5711
LEONARD A. EZERSKIS
1646 West 46th Street Phone YArds 7-0781

# KAS NAUJO CHICAGOJE

IR JOS ARTIMOSE LIETUVIŠKOSE KOLONIJOSE

## Antroji Skaudi Nelaimė Čikagos Teatralų Tarpe

Neseniai Chicagon atvykusį žinomą teatralą ir rašytoją p. Antaną Škėma antradienį darbe ištiko skaudi nelaimė. Mašina sutriuškino jo kairiosios rankos nykštį. P-nas A. Škėma dirba Kimball pianų gamybos fabrike.

Neseniai panašiu būdu yra nukentėjęs ir, gražiai Chicagoje kaipo baleto solistas ir pedagogas užsirekomendavęs, p. Simas Velbasius.

### Padėka Tiems, Kurie Parūpino Garantijas

Dėka p. Justino Chiliausko, kurisparūpino iš Barskis Furniture krautuvės, 1748 W. 47th St. savininko garantiją, galėjom laimingai ištrūkti iš vargingo tremties gyvenimo ir atvykti į šį kraštą. P-nui J. Chiliauskui ir Barskiui už tą širdingai dėkoju

— **Povilas Tyrulis ir Šeima.**

## Vytautas Vešota Žengia Į Šeimyninį Stoną

Žinomas lietuviškam teatro pasaulyje Vytulio Vešota ruošiasi vestuvėms su p-le Lucille Viliūnas. Jų vestuvės įvyks šeštadienį, spalio 28 dieną, Nekalto Prasidėjimo parapijos bažnyčioje, 10:30 iš ryto. Vakare ruošiama puota Liberty Grove Hall, 4615 S. Mozart Street.

## Netikėtai Laimėjo Tą Ko Pats Neturėjo

### Apsimoka nuvykti į Vidurmiestį ir Be Skrybelės

Du gydytojai — Stasys ir Milda Budriai nuvyko aną dieną į vidurmiestį nusipirkti rudeninį paltą. Jis, Dr. Stasys Budrys, buvo be skrybelės, nes oro sąlygos buvo tikrai vasariškos.

Einant jiems State gatve, juos sulaikė jauna mergaitė ir pranešė Dr. Budriui, kad jis gali gauti už dyką tokią skrybelę, kokios jis tik pageidaus.

P-nai Budriai negalėjo suprasti kame čia dalykas. Jiems atrodė, jog toji mergaitė tik šposus krečia. Bet vėliau paaiškėjo, jog tą dieną vidurmiestyje bus išdalintos keturios skrybelės keturiems vyrams, kurie jų neturi.

Pajutęs, jog jis yra vienas tų laimingų, Dr. S. Budrys su žmona nuvyko, lydimi mergaitės, į Carson Pirie & Scott krautuvę ir ten išsirinko už $15 skrybelę. Sekančią dieną jų fotografijos su visokiais aprašymais tilpo Chicago Daily News ir dar pirmame puslapyje. Ko gi daugiau begalima tikėtis?

### Sandaros Moterų Kuopa Rengia Pramogą

Ketvirtadienį, lapkričoi mėn. 2 d., 7:30 val. vakare Sandaros moterų 100-nė kuopa rengia žaidimų pramogą. Vakaras įvyks "Bowman Dairy Co." 4149 S. State St.

Laimėtojams bus dalinamos dovanos. Kviečiame visas nares ir visus pažįstamus gausiai dalyvauti, nes bus proga linskmai praleisti vakarą.

### Retas Įvykis

T. Gianakakis savo farmoje Chicagos apylinkėse rado penkialypį kukurūzą. Tai, ištikrųjų, labai retas įvykis ir šį gamtos stebuklą nutarta rodyti žemės ūkio parodose.

## J. Kaslausko Vestuvės Buvo Ypatingai Šaunios

Pereitą šeštadienį žinomų Bridgeporto biznierių Kazimierō ir Veronikos Kaslauskų sūnus Jonas apsivedė su panele Bernice Verbiskiūte. Vestuvių puota buvo suruošta Šv. Jurgio parapijos salėje, kur dalyvavo ketvertas šimtų svečių.

Stalai buvo apkrauti įvairiausiom vaišėm, kokių tik širdis troško. Svečiai palinkėjo jaunavedžiams lanmingo gyvenimo.

## Du Žymūs Dainininkai Išvyko į Scranton, Pa.

Pereitą antradienį du žymiausi mūsų solistai Antanina Dambrauskaitė ir Algirdas Brazis išvyko į Scranton, Pa. kur jiems rengiamas didžiulis koncertas. Tikimasi, jog tame koncerte dalyvaus ne vien lietuviai, bet ir amerikiečiai.

## Radio Programa

Šį sekmadienį Budriko radio pragramoje iš stoties WCFL, 1000 kil. dainuoja tenoras Antanas Peškys. Jis yra pasirengęs palinksminti visus gražiomis lietuviškomis dainomis.

Leidėjai — Jos. F. Budrik, Inc. prekybos namai — dabar turi didelį 38 metų biznio sukaktuvių išpardavimą specialiai nupigintomis kainomis. Pasinaudokite proga. — **L. K.**

## Šį Sekmadienį Įvyksta Keistučio Klubo Koncertas

Minint savo 39 metų gyvavimo sukautuves, Keistučio Klubas rengia gražų koncertą, šį sekmadienį, spalių 22 dieną, Lietuvių Auditorijoj. Programą pildys Alice Stephens Merginų Choras, padainuodamas nemažai skambančių dainų ir taip pat klasiškų kurinių.

Kviečiame visus atsilankyti ir smagiai praleisti laiką. Koncerto pradžia 4 val. po pietų; įžanga $1.00. Po koncerto bus šokiai. — **Būsiu.**

## Pasirodė Atspaustas Metraštis "Literatūra"

Spalių 14 d. Chicagoje iš spaudos pasirodė Lietuvių Literatūros Dr-jos rūpesčių išleistas ir p. M. Gudelio redaguotas metraštis "Literatūra", kuris sudaro virš 300 puslapių knygą. Jame telpa nemažai mokslinių straipsnių ir literatūros kūrinių. Į metraštį įdėta ir pirmą premiją literatūros konkurse laimėjusio jauno rašytojo Al. Barono novelė. Metraščio kaina $2.00.

Leidinys daro kultūringą įspūdį. Atspausta 1000 ekzempliorių.

# Sandaros Koncertas Praejo Palikdamas Gražių Įspudžių

## Gausinga Publika Buvo Sužavėta Programu

"Toks gražus koncertas mūsų tarpe jau senai Chicagoje yra buvęs"—kalbėjo mūsų mielieji svečiai skirstydamiesi po SANDAROS koncerto Lietuvių Auditorijoje praėjusį sekmadienį.

Pilnutėlė salė gražios publikos, svečiai iš kitų kolonijų — visa tai sudarė tikrą šventės nuotaiką.

Programa prasidėjo linksmu vaidinimu "Meilės Painiava", kuri labai gyvai atliko J. Gulbinienė, Stasė Kielaitė, Elena Petrokaitė, Kazys Vešota ir Julius Baliutavičius. Vaidinimą visą laiką lydėjo smagus publikos juokas ir nuo veidų nenuslenkanti šypsena. Virš 40 minučių užtrukęs komedijos vaidinimas, gyvo komedijinio tempo dėka, ne tik pralinksmino publiką, bet dar sykį leido padžiaugti vaidintojų talentais ir jų gražiu sceniniu darbu.

Kad ir kukliai, bet skoningai dekoruota scena, tinkamesnis, negu įprastai Leit. Auditorijoje būna, scenos apšvietimas dar labiau prisidėjo prie komedijos pasisekimo.

Antrąją, grynai koncertinę programos dalį atliko mūsų dainos šulai — operos solistai Antanina Dambrauskaitė ir Algirdas Brazis, jauna dainininkė Estelle Skudaitė-Reeb ir Lietuvos Baleto solistė Irena Eidrigevičiutė. Ilgi dėkingos publikos plojimai įrodė, kad visi koncertinės dalies dalyviai žiūrovus tikrai sužavėjo.

Koncertinę dalį pradėjo Irena Eidrigevičiutė, pašokusi Toselli Serenadą — geru klasikinės šokėjos stiliumi, iššaukdama nuotaiką, parodydama gražią techniką. Šokį lydėjo ilgi plojimai.

P. Estelle Skudaitė-Reeb po pernykščio koncerto yra padariusi didelę pažangą tiek dainavime, tiek scenoje laikymosi atvėju. Jai žiūrovai irgi nesigailėjo plojimų.

Redaktorius M. Vaidyla, darydamas koncertinėje dalyje pertrauką, sveikina publiką, taria trumpą žodį.

P. Irena Eidrigevičiūtė šoka Indų šokį. "Mes dabar supratome, kodėl Lietuvos baletas buvo garsus" — teko nugirsti ne vieną pastabą. Ir savo kostiumu, šokio išpildymu balerina Eidrigeviičūtė sudarė tikrai pajėgios menininkės įspūdį, kurią norėtusi dažniau matyti mūsų koncertų programuose ir kituose dar rimtesniuose pasirodymuose.

Operos Solistas Algirdas Brazis žavi savo gražiu balsu ir meniniu programos numerių pildymu. Tiek P. Sarpaliaus "Mylimas kraštas", tiek prancūziškai padainuota arija iš Thomas operos "Hamletas", tiek bisui išprašyta J. Gruodžio "Visur tyla" ir kitas dar sykį įrodė, kokią rimtą dainos jėgą turime savo tarpe Alg. Brazio asmenyje.

Ilgą laiką negirdėta operos solistė Antanina Dambrauskaitė dainuoja J. Tallat Kelpšos harm. liaudies daina "Liepė tėvelis", K. Kavecko "Na, tai kas" ir ariją iš operos "Madam Butterfly". Subtyli interpretacija, puikus balso valdymas, reta tarsena — visa tai atskleidė tą A. Dambrauskaitę, apie kurią garsas jau iš seno sklido Amerikoje.

Kaip būtų gera, jei visos lietuvių Amerikoje kolonijos pasidžiaugtų Algirdu Braziu ir Antanina Dambrauskaite, juos abu kartu koncertuoti pakviesdamos! Ir publika būtų patenkinta ir rengėjams būtų džiugu tokį puikų tų dviejų įžemenybių koncertą suruošus.

Koncertas baigiamas A. Dambrauskaitės ir Alg. Brazio dainuojamais duetais: švelniai skamba St. Šimkaus "Plaukia sau laivelis", duetas iš Don Giovanni ir bisui išreikalautas "Oi, berneli, vienturi".

Solistams ir balerinai atsidėjęs ir su gražiu įsijautimu akomponavo muzikas Jonas Byanskas. — **D. J.**

## Visi Balsuokit Už Arthur E. Larson

Republikonų Vienuolikto Senatoriško Distrikto kandidatas Valstijos Senatoriaus vietai. Mokslus ėjo Chicagoje, lankė University of Chicago. Jau šešiolika metų yra apdraudos ir nuosavybių pardavimo biznyje, šiuo metu vice-pirmininkas ir iždininkas Dennis O'Hare and Co., 6230 So. Ashland Ave. Senatų Veiklos ir Ekonomijos komisijos pirmininkas. Bankų ir Paskolos bendrovių priežiuros Komiteto narys. Industrinės veiklos Komiteto vice-pirmininkas, Labdarybės, Viešosios Tarnybos ir Senato reikalų komitetų vice-pirmininkas.

Kortų kaladė turi 52 kortas, bet kaikada lošimui užtenka ir 24 kortų.

# Susitvėrė Chicagos Lietuvių Komitetas Paremti Jono Brenzos Kandidaturą

## Į Komitetą Įeina Daug Žymių Lietuvių

Neseniai Chicagoje tapo sutvertas Lietuvių Komitetas Jonui Brenzai remti. Pastarasis, kaip žinome, kandidatuoja į Cook County iždininko vietą. Komiteto pirmininku išrinktas inž. Antanas J. Rudis, žinomas pramonininkas. Vice-pirmininkai yra: Jonas Kimbark, Cicero miesto asesorius, biznierius Juozas Spaitis, bankininkas Jonas Kazanauskas. Komiteto iždininku išrinktas Paul Barsheak, o sekretoriu adv. A. Lapinskas.

Komiteto nariai sutiko būti: Stanley Balzekas, Dr. Steponas Biežis, Alex Dargis, adv. Joseph J. Grish, adv. Peter Gaddy, Anthony H. Kasper, Dan Kuraitis, John Pakel, John W. Pachankis, Frank Pumputis, Julius Kuzas, Ant. Neckrosh, adv. Albin A. Peters, B. R. Pietkiewicz, adv. Antanas Olis, Dr. Rudokas, Augustas Saludkas, Juozas P. Varkala, Frank E. Woidat, Adomas Bernadisius, John G. Evans, William J. Kareiva, Leonardas Šimutis, Mykolas Vaidyla, Frank J. Paulis, Anton K. Valukas, W. Duoba, W. Gapshiewich, M. R. Kazunas, P. Linkus, P. C. Massy, F. J. Paulius, A. C. Vaisius, A. Valonis, J. Zelis, D. Pivaronas.

Komitetas kreipiasi į visus lietuvius ir į visas lietuviškas organizacijas prašydamas paremti jo darbą ir aktyviai prisidėti prie Jono Brenzos išrinkimo.

Visus laiškus, atvirutes ir pranešimus siųsti vardu: Nonpartizan Lithuanian Committee for John Brenza, 6822 S. Rockwell St., Chicago 29, Ill.

## Įdomi Paskaita

### Bus Aiškinama Apie Auklėjimą Mokyklose

Lietuvių Profesorių Draugija ruošia viešą paskaitą, kurią skaitys buvęs Gimnazijos direktorius Petras Maldeikis, specialistas Auklėjimo klausimais, tėma:

**Auklėjimas JAV. Mokyklose.**

Paskaita įvyks Šv. Antano parapijos salėje, 1500 So. 49th Court, Cicero, 1950. X. 22, sekmadienį, 16 val. (4 val. p.p.).

Maloniai kviečiame skaitlingai atsilankyti visus, o ypač mokytojus, nes norint pažinti JAV. ir amerikiečius pirmiausia žinotina kaip yra auklėjamas žmogus.

## Perka Ir Parduoda Įvairios Rušies Šautuvus

**Naminius Ir Iš Užsienio**

Taipgi šovinius — Amuniciją. Galite Gauti Visokius Prietaisus Žuvavimui ir Motorus Laivukams.

**Kreipkitės į Savo Tautietį**

**A. L. PAULSON**

GUNSMITH

**2614 W. 59th Street**

Phone HEmlock 4-0384


Tel Pullman 8277

**I. E. MAKARAS, M. D.**

GYDYTOJAS ir CHIRURGAS

11750 PARNELL AVE.

Chicago 28, Ill.

**DR. STASYS BUDRYS**

IR

**DR. MILDA BUDRYS**

Gydytojai ir Chirurgai

**5946 W. Cermak Road**

CICERO, ILL.

Ofiso Telef.: OLympic 2-3652

Ofiso valandos: nuo 2—5 ir 6—8

Šeštadieniais 2—4 popiet

Namų telefonas: YArds 7-8283

**Dr. J. Gudauskas**

GYDYTOJAS IR CHIRURGAS

**756 W. 35th Street**

Ofiso telefonas: YArds 7-5921

Ofiso valandos: nuo1—3 ir 6:30 —

Namų telefonas: DAnube 6-1126

Jei neatsilieps šie telefonai, šaukit KEnwood 6-5107 arba VIac 6-3900

Tel. Calumet 7355

**DR. M. ŽILVITIS**

DENTISTAS

**3246 S. Halsted Street**

**Įsidėkite į Savo Namus The Ace Storm Window**

Kreipkitės į Lietuvį J. Spaitį

JOSEPH SPAITIS

ACE aluminiai langai, kurie užkariauna Chicagą, yra labai praktiški, gražūs ir tvirti. Jie apsaugos jūsų namus nuo dulkių, nuo staigių vėjo užpūtimų. Jie yra gražūs, praktiški ir tvirti.

"The Ace Storm Window" sutaupins kurą žiemos laiku ir apsaugos nuo vabzdžių, musių ir uodų vasaros metu.

Įdėkite šiuos aluminius langus dabar, be atidėliojimo, pašaukiant ar atsilankant į mano įstaigą

**ACE STORM WINDOWS**

**3261 So. Halsted Street**

Tel. VIctory 2-6472

**GERIAUSIA PIRKTI**

**Namams Reikmenis**

**iš**

**PROGRESS**

**Lietuvių Bendrovės**

**KRAUTUVIŲ**

REFRIGERATORIAI
TELEVIZIJOS
PLOVYKLĖS
RAKANDAI
MATRACAI
KAURAI
RADIOS
PEČIAI
LOVOS
Ir Vaikų
RAKANDAI

Didžiausias Pasirinkimas

**Mažiausios Kainos**

Lengvlausi Išmokėjimai

**Rakandų Išdirbėjai Pagal Užsakymą**

**PROGRESS FURNITURE Co**

**3224 S. Halsted St.**

Tel. VIctory 2-4226

**4183 Archer Ave.**

Tel. LAfayette 3-3171

CHICAGO, ILL.

**Apdrauda–Paskolos**

**REAL ESTATE**

Norėdami apdrausti savo nuosavybes, ar gauti paskolos, ar pataisyme savo namo kreipkitės į mano ofisą.

Esu pasirengęs visiems tinkamai patarnauti

**August Saldukas**

4038 Archer Ave.

Prone LAFayette 6719

**Namų Taisytojas Kontraktorius**

**GEO. BORCHERTAS**

Pertaiso Senus ir Stato Naujus Namus. Turi Pilną Apdraudą Savininkams ir Darbininkams.

**10546 S. Artesian Av.**

Tel. Cedarcrest 1739

**Dr. Anthony Rudokas**

OPTOMETRISTAS

4701 So. Damen Ave.

CHICAGO 9, ILL.

OFISO VALANDOS:

Vakarais:—

Nuo 6 val. vak. iki 9 val vak.

Šeštadieniais:—

Nuo 10 val. ryto iki 6 val. vak. išskyrus trečiadienį.

Šaukite: YArds 7-7381

**DR. E. MARKUNAS**

Lietuvis Optometristas

**6859 S. Western Ave.**

Valandos: nuo 7 iki 9 vak. kasdien.

Trečiadienį popiet pagal susitarimą.

Ofiso telefonas: WAlbrook 6—6859

Rez. telefonas: WEntworth 6—4568

**Dr. G. SERNER**

LIETUVIS AKIŲ GYDYTOJAS

20 metų patyrimas

Tel. Yards 1828

Pritaiko Akinius

Kreivas Akis Ištaiso

Ofisas ir Akinių Dirbtuvė

3401 SO. HALSTED ST.

kampas 34th St.

Valandos nuo 10 iki 4, nuo 6 iki 8

Nedėlioj pagal sutartį

**DR. S. NAIKELIS**

GYDYTOJAS ir CHIRURGAS

Rezidencija ir Ofisas

3417 S. Halsted Street

Phone LAfayette 3-7020

VALANDOS:

Nuo 2 iki 4 ir 7 iki 9 vak.

Nedėliomis pagal Sutartį

Tel. VIRginia 6582

**DR. S. BIEŽIS**

GYDYTOJAS ir CHIRURGAS

2201 W. Cermak Rd.

Valandos: 1-3 p.p. ir 7-8 v. vak.

Šeštadieniais nuo 1 iki 3 popiet

Trečiad. ir Sekmad. ofisas yra uždarytas.

REZIDENCIJA:

3241 West 66th Place

Tel. REPublic 7868

**DR. MARGERIS**

**3325 S. Halsted St.**

Valandos: 2 iki 4 popiet ir nuo 6 iki 7 vakare.

Sekmadieniais nuo 10 iki 11 vyta

Phone YArds 7-7299

YARds 2246

**DR. C. Z. VEZELIS**

DENTISTAS

4645 So. Ashland Ave.

arti 47th Street

Valandos nuo 9 iki 7 vakare

Seredoj pagal sutartį

**DR. STRIKOL**

GYDYTOJAS ir CHIRURGAS

Ofisas: 4645 S. Ashland Ave.

Chicago 9, Ill.

Ofiso Valandos: nuo 2—4 ir 6—8, Ser's, Sub's ir Ned' tik pagal sutartį

Ofiso Telefonas: YARds 4787

Namų Tel. PROspect 1930

Kad neatsakys viršutiniai telefonai Šauk Midway 0001.

Phone YARds 5921

Res. Tel. KENwood 5107

**DR. BERTASH**

**756 W. 35th Street**

Cor. of 35th and Halsted Sts.

Ofiso valandos nuo 1-3; 6:30-8 v.

20 Metų Patyrimo

VALANDOS: 6—8 val. vakare

Šeštadieniais visą dieną. Kitomis valandomis—pagal sutartį

Victory 1522

**DR. J. KULIS**

Valandos:

9 iki 12 a.m.—6 iki 8 p.m.

LIETUVIS GYDYTOJAS IR CHIRURGAS

3259 So. Halsted St. Chicago


**Lietuvių Keistučio Klubo**

# KONCERTAS

ĮVYKSTA

**Sekmadienį, Spalių (Oct.) 22 d., 1950**

**LIETUVIŲ AUDITORIJOJ**

**3133 South Halsted Street**

PROGRAMĄ IŠPILDYS

**Alice Stephens Merginų Choras**

Šokiams Gros BRUNO ALDONIS Orkestra

Kviečia Visus Valdyba ir Rengimo Komisija

Įžanga $1.00 — Pradžia 4 val. popiet