SANDARA

THE LEAGUE

LITHUANIAN NEWSPAPER

SANDARA
Published by the Lithuanian National League of America
Consisting of 100 Branches Located in all Principal Cities of the United States.
840 W. 33rd St., Chicago 8, Ill.
Phone YArds 7-4789

METAI XXXVII 5 CENTAI PENKTADIENIS, SPALIŲ-OCTOBER 27 D., 1950 M. No. 43

J. V. Neleidusios Pripažinti Lietuvos Maskvai - Churchill

BRUOŽAI

Rašo V. G.

BALTIJOS KRAŠTAI IR TAIKA SU SOVIETAIS.

SUVARŽIUS NAMŲ STATYBĄ.

AMERIKIEČIŲ SPAUDA PERGYVENA KRIZĮ.

Žinomas radio komentatorius Gabriel Heater aną dieną paskelbė, jog negali būti taikos arba net susitarimo su Sovietų Rusija, kol pastaroji neišlaisvins Baltijos kraštų. Girdi, jei mes paliktumem Lietuvą, Latviją ir Estiją raudono komunizmo suėdimui, tai tas reikštų, jog demokratijos pralaimėjo "šaltąjį karą" su Sovietais.

Tas yra aišku kaip diena. Kompromisas su Maskva Baltijos valstybių sąskaitoje sukompromituotų demokratijas, o bolševizmui būtų laurų vainikas. Jungtinės Valstijos jokiu būdu neprivalėtų pasirašyti po tokia sutartim.

— o —

Lenkai jau pradeda reikšti pretenzijų ir prie Karaliaučiaus. Vėliausiam jų mokslinio instituto Amerikoje pranešime tikrinama, jog Karaliaučiaus universitetą įsteigė jų žmonės: Abraomas Kulvietis ir Stanislovas Rafailavičius. Tame mieste pasirodęs 1718 metais vienas pirmųjų lenkų laikraščių — "Karaliaučiaus Paštas". Panašių argumentavimų yra ir daugiau, bet jų visų nėra reikalo minėti. Pasiremiant tokiais "argumentais", lietuviai galėtų reikalauti visos vakarinės Vokietijos, nes ten dar ne prieš porą metų buvo irgi leidžiama lietuviški laikraščiai ir knygos.

— o —

Neseniai federalė valdžia uždėjo tam tikrus suvaržymus namų statybai ir pirkime. Pradiniai įmokėjimai už namus bus didesni, o teikiamos paskolos turės trumpesnius terminus. Del tos tai priežasties ir statyba gerokai susiaurės. Šiais metais numatoma pastatyti 1,300,000 naujų namų, tuom tarpu sekančiais — 1951 metais toji skaitlinė sumažės iki 300,000. Reiškia, butų krizis nusitęs dar ilgesniam laikui.

— o —

Kalbant apie krizį, vertėtų suminėti, jog nelengvas dienas pergyvena ir didžioji Amerikos laikraščių pramonė. "The Saturday Evening Post" pažymi, jog nuo 1929 metų iki 1950 metų šioje šalyje užsidarė 747 dienraščiai. Tarpe jų buvo ir labai žymių, kaip pav. "New York Sun", "Chicago Herald-Examiner", "Chicago Sun" ir panašiai.

Priežastis tokių likvidacijų yra padidėjimas išlaidų. 1940 metais popierio tonas kainavo $49, o dabar jau kainuoja $115. Pasidvigubino ir kitokios rūšies medžiaga bei užmokesniai už darbą. Tuom tarpu įeigos nepadidėjo tokiąj pat proporcijoj. Taip skundžiasi amerikiečių spauda. O ką jau bekalbėti apie tautinių grupių leidžiamus laikraščius!

— o —

Norėdami atspėti koks klimatas yra toj ar kitoj vietoj, tuojau pažvelgiam kaip toli ji yra nuo Šiaurinio Poliaus. Ir, rodos, taup turėtų būti, nes ko arčiau žemės ašigalių, tuo turėtų būti šalčiau.

Bet tikrenybėje taip nebūna. Pav. Portugalijos sostinė Lisabonas ir Bostonas yra maždaug vienodam atstume nuo Šiaurinio Poliaus. Įvenok Lizbone niekad nebūna sniego, o Bostone užeina tokie šalčiai, kad van duo užšala iki metro gilumos.

Keliautojai pasakoja, jog tolimoj šiaurėj yra vietelių, kur būna taip šilta kaip mūsų Floridoj. Taigi klimatas priklauso nuo vandens srovių tekėjimo, nuo vėjų ir kaikurių kitų aplinkybių.

Daug Prikalbėta, O Mažai Atlikta

Jungtinės Tautos Švenčia Penkmetį Nuo Įsikūrimo

Jungtinių Tautų organizacija jau sulaukė savo veiklos penkmetį. Šis įvykis buvo atžymėtas visame pasaulyje, bet ypatingai iškeltas Amerikoje, kuri Jungtinėms Tautoms ir jų organams suteikė svetingumą. Prezidentas Trumanas įvykio proga yra pasakęs reikšmingą kalbą 60-ties tautų atstovams, kurie sudaro JT visuotinę asamblėją.

Jungtinių Tautų organizacija žymiai skiriasi nuo buvusios Tautų Sąjungos, nes veikia jau ne vien tik žodžiai, raštu paremtais, bet ir labiau realiau, kaip, pav., kad ir Korėjos, Irano, Graikijos ir kitais atvėjais.

Jungtinės Tautos yra ta svari organizacija, kuri sulaiko rusus nuo nepasotinamos agresijos.

Guminiai Žaislai Gali Išnykti iš Krautuvių

Jei norite Kalėdoms vaikams dovanoti guminius žaislus — jų krautuvėse rasite užtektinai. Bet po Naujų Metų iš gumos padirbti vaikų žaislai ilgesniam laikui išnyks iš Amerikos krautuvių langų ir lentynų. Guma, mat, reikalinga šiuo metu kitiems dirbiniams.

Tobulesni Sprausminiai Lėktuvai Jau Gaminami

Britų konstrukcijos Sapphire sprausminių (jet) lėktuvų motorai amerikiečių yra žymiai patobulinti ir jau prasidėjo masinė jų gamyba. Tie naujieji sprausminių lėktuvų motorai pakeis dabar vartojamus daugelyje tos rūšies kariškuose lėktuvuose.

Visokių reformatorių netruksta ir mūsų tarpe. Žmonės, kurie nėra linkę prisidėti prie sunkesnio, realaus darbo, kurio šiandiena yra devynios galybės, imasi ieškoti "griekų" ir netobulumų pas kitus. Bent tuomi jie tikisi parodyti savo išmintį, na ir drąsą.

Del tokių kabinėjimui prie Tėvynės Mylėtojų Draugijos neseniai atsiliepė p. M. Kasparaitis. Apie reformininkų žygius prieš SLA. jau esame rašę.

— o —

Dabar atėjo eilė Amerikos Lietuvių Tarybai. Po priedanga visokių gudrių pasiūlymų ją reorganizuoti, praplėsti, nesąmoningai ar sąmoningai siekiama apversti tarybą aukštyn kojom ir padaryti iš jos kokią "bendruomenę" arba kooperatyvą, kuris būtų visai svetimas mūsų veikimo sąlygom.

Tiems žmonėms, kurie visad ieško kokios ten magiškos lazdelės ir mano, jog toji lazdelė stebuklingu būdu viską atliks, mes galime pasakyti štai ką: niekas dar iki šiam laikui nėra išradęs magikos formulės, kuri atstotų sunkų darbą ir pasiaukavimą.

WHERE MUD BURIED 40 HOMES . . . An aerial view of a section of Surte, a town in Sweden about 10 miles north of Goeteborg, where a landslide which was followed by days of heavy rains devastated this industrial village recently and destroyed 40 homes. In the catastrophe, two persons died as their homes were swept from their foundations by a sea of mud and water. During first aid operations, many others were rescued from their ruined houses. Surte is a thriving center of manufacture for Sweden's glassware and chemical industry. Some of the homes completely disappeared in the muddy morass that suddenly swept over them without warning.

Pratęsta IRO Veikla Dar Vieniems Metams

Globos Užsilikusius Tremtinius

Vyriausioji IRO taryba nusprendė pratęsti savo veiklą dar pusei metų. Vadinasi, IRO nesustabdys savo veiklos 1951 m. kovo 31 d., bet veiks iki 1951 m. rugsėjo 30 dienos.

IRO vadovybė tikisi, kad iki to laiko jai pavyks rasti naujas tėvynes 200,000 išvietintiems asmenims.

IRO paskelbė, kad lapkričio mėn. iš Vokietijos į Australiją išgabens lėktuvais tūkstantį išeivių, o iki metų pabaigos dar 21 tūkstantis D.P., įvairiomis priemonėmis, galės emigruoti į tą pačią Australiją.

Prancūzai Jau Sutinka Apginkluoti Vokiečius

Prancūzų vyriausybė, pagaliau, sutiko, kad vakarų Vokietija taptų apginkluota ir kad jos kariniai vienetai būtų įtraukti į Jungtinių Tautų armiją. Tikimasi, kad Amerika bus patenkinta tokiu prancūzų vyriausybės nutarimu. Lygiai nedvejodama, kad parlamento daugumą pritars savo vyriausybės nusistatymui.

Sustiprinama Amerikos Uostų Kontrolė

Prezidentas Trumanas išleido naujus griežtus patvarkymus ryšyje su Amerikos uostų prieš sabotažą veiksmus apsaugą ir dėl galimo atominės bombos laivuose įšmugeliavimo.

Pakrančių Apsauga gali dabar kantroliuoti kiekvieną uostų veiklos sritį ir kiekvieną Amerikos ar užsieniečių laivą JAV vandenyse. Svetimi laivai Amerikos teritorijos vandenyse gali būti sulaikomi ir net konfiskuojami.

Visos šios priemonės iššauktos susirūpinimo apsaugoti uostus nuo diversinių priešo veikslmų.

Tėvų Pastogė Kartais Būna Meilesnė Už Puošniuosius Rūmus

Ką Veikia Dabar Jievutė Lowell, Indiana

Mrs. Wintrop Rockefeller, toji pagarsėjusi mūsų Jievutė, vasaros metu viešėdama Chicagoje, buvo pareiškusi, kad jos didelis troškimas įrengti lietuviams kulturingą Klubą, kuris prilygtų ir gal pralenktų kitų, labiau pažengusių tautų panašias įstaigas. Kad ir milionierė būdama, Mrs Winthrop Rockefeller neužmiršta nei savo kilmės, nei savo tautiečių. Jei paprastai santykiuose su žmonėmis ji yra labai nuoširdi ir prieinama, tai susitikusi su lietuviais ji, berods, parodo net didesnį, šiltesnį jautrumą.

Šiuo metu su savo dviejų metų sūneliu Mrs. W. Rockefeller vis dar tebegyvena motinos farmoje, Lowell, Ind. Vietos gyventojų tarpe, dėka savo būdo savybių, ji yra įgijusi nepaprasto populiarumo. Sakoma, kad ji yra visai nepasikeitusi nuo to laiko, kai prieš 17 metų užbaigė šiame miestelyje vidurinę mokyklą — tokia pat kiekvienam jautri ir maloni.

Jievutė padėjo motinai ir patėviui sutvarkyti jų ūkį, ypač jo triobesius. Ji džiaugiasi, kad grynas oras ir paprastas maistas yra labai naudingas jos sūneliui.

Ūkis yra saugojamas detektyvo ir miesto tam reikalui skirtų žmonių. Gražus rudens oras dar sulaiko Mrs. W. Rockefeller toje, jos širdžiai taip artimoje, vietoje. Bet orui pakitus, ji gal išvyks į Floridą.

Nelabai Linksma Statistika

Organizacijos "Child Welfare League of America" pirmininkas paskelbė pranešimą, iš kurio matyti, kad Amerikoje kasmet gimsta 100,000 neteisėtai, povainikių vaikų.

Skausmo neragavęs, laimės nepažinsi.

Perdaug Išgėrimo Vietų Jau Esama ir Kanadoj

Suvaržė Išdavinėjimą "Laisnių"

Ontario Liquor Licence Board pradėjo griežtai svarstyti barams, tavernoms ir panašioms įstaigoms naujų leidimų prašymus. Tam priežastį davė gyventojų skundai, kad tų smagaus laiko leidimų ir degtinės išgėrimų vietų atsirado jau net perdaug.

Dabar nauji leidimai barams ir tavernoms Kanadoje bus išdavinėjami tik po nuodugnaus ištyrimo. Naujo nusistatymo prisilaikant, jau atsakyti keli leidimai Toronto mieste ir apie 85-ios aplikacijos iš kitų miestų yra paskirtos ištyrimui ir apsvarstymui.

Nuostabus Aparatas

Boston, Mass. — Du Kanados gydytojai padarė čia pranešimą, og jiems pavyko išrasti aparatą, kurio pagalba gali atgaivinti ir vėl priversti plakti jau sustojusią ligonio širdį.

Tyrinėja Istoriją.

Turtinama Lietuvos Istorija Naujais Tyrinėjimais

Jau antri metai Italijoj gyvenąs žinomas Lietuvos istorikas prof. Zenonas Ivinskis Vatikano archyvuose renka lietuviškąją medžiagą Lietuvos istorijos papildymui. Prof. Z. Ivinskiui Vatikano archyvuose pasisekė užtikti daug Lietuvos istorijai labai svarbios medžiagos, kuri ligi šiol nebuvo žinoma.

Amerika ir Kanada Susitaria Dėl Karo Gamybos

JAV ir Kanada pasirašė susitarimą dėl abiejų kraštų ekonominių sričių sujungimą karinės gamybos reikalams. Sistena primins būdus, kurie buvo šbandyti praėjusio karo metu.

W. Churchill Atliko Išpažintį Baltijos Kraštų Atžvilgiu

Nepripažinęs Lietuvos Sovietų Sąjungai

Jungtinių Valstijų Žodis Taip Pat Daug Nulėmė

Amerikiečių žurnale "Life" tilpo ištraukos iš Winston Churchill atsiminimų, kurie neužilgo pasirodys atskiroje knygoje. Buvęs karo metu Anglijos premieras nemažai vietos paskyrė aprašymui kaip vyko ergelizai ir derybos su Sovietų Rusija del Baltijos kraštų.

Jau gruodžio mėn. 1941 metais, užsienio reikalų miniseriui Edenui nuvykus į Maskvą, Molotovas tuč tuojau pareikalavęs pripažinti Sovietams Lietuvą, Latviją, Estiją ir dalį Suomijos. Iš pradžių Churchill tam priešinęsis, bet "įvykio eigos spaudžiamas", jis pasiuntė prezidentui Rooseveltui telegramą, kurioje buvo pažymėta, jog užėmę Baltijos kraštus, Sovietai šoko naikinti priešingus sau elementus. Bet tuom pat sykiu Churchill paprašė Roosevelto suteikti jam laisvas rankas pasirašyti sutartį su Stalinu ir, žinoma, palikti Kremliaus diktatoriui Lietuvą, Latviją ir Estiją.

Prez. Rooseveltas ir valstijos departamentas, tačiau, nesutiko su tuom. Tuomet Churchill ir Eden pasiūlė rusams 20 metų "draugiškumo" sutartį nepažymint vakarinių Sovietų Sąjungos sienų. Kitaip sakant, Baltijos kraštų klausimą paliekant atviru ir neišrištu.

Savo atsiminimuose Churchill pažymi, jog kaip pirmau, taip ir dabar jis stoja už Baltijos kraštų nepriklausomybę. Būtų gerai, kad tokį pat pareiškimą padarytų ir darbiečių valdžios galva.

Už Geležinės Uždangos Visai Nereikia Lovų

Kraštuose už geležinės uždangos turi būti sunaikintos ir sudegintos visos lovos. Nes lovos tuose kraštuose visai jau nebereikalingos. Mat, komunistai ten visą laiką turi būdėti ir jiems negalima užmigti.

Reakcionieriai užmigti bijo— lovos ir jiems nereikalingos. O visi kiti už geležinės uždangos kraštų gyventojai sėdi kalėjimuose, kur, apskritai, nėra jokių lovų.

Prancūzai Gaus Iš J. V. Paramą Karui Azijoj

Netrukus Amerika pradės siųsti militarinę pagalbą į Indokiniją ir tuo būdu padės prancūzams jų kovoje su komunistinių bandų antplūdžiu. Kitų ginklų tarpe JAV duos ir naujus sprausminius lėktuvus, kurių reikšmė moderniniame kare ypač išryškėjo Korėjos frontuose.

Rusai Galėtų Pavergti Visą Pasaulį Tik 1960

Rusija pasaulio nugalėti ir pavergti negalės iki 1960 metų, nes iki to laiko, kad ir turėdama didžiausius aviacijos, tankų ir povandeninių laivų kiekius, ji dar nebus pasiruošusi Amerikos nugalėti kitose srityse. Tokią nuomonę yra pareiškęs Ellsworth Raymond, praleidęs 5 metus Maskvoje, kaipo JAV Pasiuntinybės tarnautojas — išradimų analitikas ir dviejus metus, kaip U. S. Military Intelligence Sovietų Sąjungos ekonominei pažangai tirti šefas.

Vilniaus Katedra Paversta Į Mitingų Vietą Bolševikams

Mokesnis Okupantams Už Įėjimą į Bažnyčią

Bern, Šveicarija. — Šveicarijoje gauta patikrinta žinia, kad Vilniaus Katedra bolševikų yra paversta politinių susirinkimų sale.

Katedra jau ilgesnį laiką buvo uždaryta, bet iki šių metų vasario pabaigos komunistai ja nesinaudojo. Dabar ji galutinai paversta politinių mitingų sale.

Pastaraisiai mėnesiais Lietuvoje sustiprėjo religijos persekiojimas. Užsilikusios ir dar neuždarytos bažnyčios ir koplyčios apdėtos dideliais mokesčiais. Mišios gali būti laikomos tik sekmadieniais ir tai tik labai anksti rytmety.

Kiekvienas bažnyčios ar koplyčios lankytojas turi užsimokėti specialų valstybinį mokestį. Maldaknygės, giesmynai yra konfiskuoti.

Religinės literatūros ir maldaknygių spausdinimas yra negalimas, nes neįmanoma gauti spausdinimui leidimų ir valdžios kontroliuojamo popieriaus.

Tik Del Žmonių Akių

Nauja "Lygybė" Marš. Tito Žemėje

Belgradas, Jugoslavija.—Maršalo Tito valdžia paskelbė dekretą, kuriuo panaikinamos pri vilegijos valdžios atstovams, komunistų partijos nariams ir aukštiems kariškiams. Ir maisto ir buto atžvilgiu tie visi anksčiau privilegiruoti žmonės, turi būti sulyginami su eiliniais Jugoslavijos piliečiais.

Kiekvienas geras vynas praranda savo tikrą stiprumą ir kvapą po to, kai butelis būna ilgesnį laiką atidarytas.

SANDARA

THE LEAGUE — LITHUANIAN NEWSPAPER

LITHUANIAN WEEKLY NEWSP9PER
Published Every Friday by the
LITHUANIAN NATIONAL LEAGUE of AMERICA
General Office:
840 West 33rd St., Chicago Telephone YArds 7-4789

SUBSCRIFBTION RATES:
In The United States per year $3.00
In Canada and All Foreign Countries per year $4.00

Entered as second class metter OCTOBER 25th, 1929, at the Post Office at Chicago, Illinois, under the ACT of MARCH 3, 1879.

Sandara yra Savaitinis Laikraštis, ledžiamas kas Šeštadienis
Sandara yra Organas Amerikos Lietuvių Tautinės Sandaros.
840_ West 33rd St., Chicago, Illinois
UŽSAKYMŲ KAINA:
Suvienytose Valstijose metams $3.00
Užsienyje metams $4.00

Ko Jungtinės Tautos Nenori Pastebėti

Šiomis dienomis teisingumo, laisvės ir žmogiškumo globėjos pasaulyje — Jungtinės Tautos minėjo penkių metų sukaktuves. Tas jubiliejus, vienok, praėjo gana kukliai, be ypatingo džiaugsmo ir iškilmingumo. Net gi prez. Trumano kalba neįstengė užpildyti tos tuštumos.

Visi jaučia ir supranta, jog Jungtinės Tautos nieko ypatingo neatliko. Joms trūko valios, pasiryžimo ir drąsos. Visa eilė užgrobtų šalių šaukėsi užtarimo bei paramos, bet nei vieno, nei antro nesulaukė.

Jungtinės Tautos iki šiam laikui nemalonėjo atkreipti dėmesio į tragišką Baltijos tautų likimą. Šimtai tūkstančių vietinių žmonių prievarta ištremiama į tokias Sovietų Sąjungos vietoves, kur gyvybės išlaikymas yra neįmanomas. Į išgabentų lietuvių, latvių ir estų sodybas atsiunčiami būriai aziatų, aklai paklusnių raudoniems satrapams.

Jungtinės Tautos, neva būdamos žmoniškumo sragyboje, neištarė protesto žodžio prieš tokį žmonių naikinimą. Kodėl? Del to, kad nenorėjo užrūstinti didžiausio piktadario ir tarptautinio kriminalisto, kuris kaip tik sėdėjo jų tarpe.

Tokia padėtis tęsėsi per penketą metų. Kaip toliau bus — sunku pasakyti. Atrodo, jog jeigu Jungtinės Tautos, kaipo pasaulinis parlamentas, tupčios vietoje ir neparodys noro atlikti tą, kam jos buvo įkūrtos, tai dar už penkių metų mažai kas apie tą organizaciją ir bekalbės.

ALT. Sandaros Pirmo Apskričio Suvažiavimas

Jau buvo pranešta, jog Mass. valstijos sandariečių apskričio suvažiavimas įvyksta sekmadieni, lapkričio 5 dieną, South Bostone. Po pasitarimų, naujai įrengtoj Lietuvių Piliečių Klubo salėje ruošiamas bankietas svečiams ir delegatams.

Šia proga mes norime pasveikinti būsimus to suvažiavimo delegatus, visus Sandaros veikėjus ir narius Mass. valstijoje. Jie gražiai palaiko savo organizacijos tradicijas, nuoširdžiai darbuojasi lietuvybės reikalams ir senos tėvynės išlaisvinimui. Drauge su visais Mass. valstijos lietuviais, jie sudaro kertinį akmenį bendruose mūsų išeivijos rūmuose.

Kelionė Iš Rytų Prūsijos į Lietuvą

Viena jauna vokietė motina, pasiekusi vakarinę Vokietiją, paskelbė vienam žurnale savo dėkingumą lietuviams, kurie išgelbėjo tūkstančius Rytprūsių tautiečių gyvybių. Savo susitikimą su lietuviais ji atpasakojo sekančiai:

"Tai buvo 1948 m., kada aš, kaip civilė belaisvė, dirbau viename kolchoze prie Friedlando, Rytprūsiuose. Kadangi 1947 m. žiemą iš beveik 1,000 žmonių neliko nė 300 — kiti mirė badu — mes, 10 moterų, nutarėme eiti į Lietuvą, kad parneštume iš ten savo vaikams duonos.

Tada man buvo 27 metai ir dėl sunkaus darbo, kurį dirbti mane vertė rusai, buvau visiškai nusilpusi. Mano berniukui tebuvo 5 metai; jis buvo bado taip nuvargintas, kad nebegalėjo paeiti. Taip atėjo diena, kurią mes buvome pasiryžusios išvykti į Lietuvą. Mus eiti vertė badas, — aš norėjau išgelbėti vargšą vaikelį, kuris priminė tėvą.

Iki Gedaujės turėjome eiti pėsčiomis, tenai gi įlipti į prekinį vagoną ir važiuoti iki Tilžės, nes keleiviniai traukiniai nevaikščojo, 1948 metų sausio mėnesį siautė didelis šaltis, mūsų apsirėdymas gi buvo labai vargingas, tai baisiai šalome. Tačiau stovėdamos ant vagono laiptelių, pasiekėme Tilžę. Ten perėjome Nemuno tiltą ir šiapus Klaipėdos prisikabinome prie keleivinio traukinio, nesgi neturėjome rublių ir negalėjome pirkti bilieto. Tokiu būdu pasiekėme Kelmės apylinkes.

Ten mes pasiskirstėme ir ėjome toliau iš namo į namą. Nors žmonės buvo ir labai neturtingi, vis dėlto nė vienas neišleisdavo mūsų šio to nedavęs. Mes gaudavome ten miltų arba kruopų, nes bulvės būtų tuojau sušalusios ir, be to, labai sunkios. Surasdavo mums jie vietelės ir nakvynei. Būdavo patiesiamas ant molinės aslos šiaudų kulys, padedama kailinių pora — taip galėdavome ramiai miegoti.

Dažniausia žmonės teturėdavo vieną kambarį ir dar šį dalydavosi su smulkiais galvijais: vištomis, ožkomis, avimis. Greta to visko mielai priimdavo ir mus vokiečius, kurių nepažinojo. Jie matė, kokį mes buvome vargšai ir kaip badavome — pasigailėdavo mūsų. Visur čia atvykdavo moterų su vaikais iš Karaliaučiaus, Prūsų Eiluvos, Derduvos, Įsručio — visi norėdavo išgelbėti savo gyvybę. Po dviejų savaičių mūsų kuprinės buvo pilnos — galėjome grįžti namo.

Pakilusia nuotaika į savo vaikelį, kurio rankas galėjau įdėti gabaliuką duonos. Su baisiausiu nuovargiu pavyko mums sugrįžti, tačiau tik 4 moterys turėjo laimę parsigabenti pilnas kuprines. Kitos 6-ios buvo pakeliui apiplėštos. Laimingųjų tarpe buvau ir aš, galėjau paskutinius mėnesius atlaikyti, iki pavyko atvykti į Vokietiją.

Tokia tai yra viešą vokietės moteries padėka Lietuvos žmonėms.

Apžvalga

PRADEDA AIŠKĖTI DALYKAI IŠ KITOS PUSĖS

Anglai prisipažino, jog jie pirmieji šoko bombarduoti iš orlaivių Berlyną ir kitus Vokietijos miestus, pereito karo metu. Buvęs anglų aviacijos ministerio padėjėjas J. M. Spraight, savo knygoje "Bombing Vindicated" parašė štai ką:

"Mes pradėjom bombarduoti tam tikras vietoves Vokietijos žemėje pirma negu vokiečiai griebėsi to paties. Tai yra istorinis faktas, kurio šiandie negalima nuneigti..."

Kitas anglas, kapitonas B. H. Lindell Hart tikrina, jog pradžioje rugsėjo mėn., 1940 metais, anglų bomberiai šešius sykius puolė Berlyną; vokiečių gi naktinės atakos prieš Londoną prasidėjo tik po dviejų savaičių. Kap. Hart nuomone, vokiečių atakos buvo pateisinamos kaipo atsilyginimas anglams.

Ištikro, po visos tos propogandos, kurią girdėjome karo metu, tokios "reveliacijos" nustebins ne vieną iš mūsų.

W. H. CHAMBERLIN APIE VILNIAUS "LENKIŠKUMĄ"

Žinomas amerikiečių rašytojas politiniais klausimais ir autorius kelių knygų apie Sovietų Rusija, Wm. Henry Chamberlin, pasirodė visgi nedaug nusimanąs apie Rytų Europos geografiją. Kritikuodamas Jaltos sutartį, p. Chamberlin pareiškė:

"Svarbieji miestai Rytų Lenkijoje, Vilnius ir Lvovas, buvo lenkiški. Tą paliūdyja gyventojai, kalba, architektūra ir ilga istorinė praeitis. Lvovas, beto, niekad nepriklausė Rusijai."

Klysta p. Chamberlin sakydamas, jog istoriniai ryšiai ir net architektūra gali būti liūdininkais Vilniaus lenkiškumui. Vieni Gedimino pilies griuvėsiai lengvai gali atremti tokį p. Chamberlin teigimą.

LIETUVOS KOLŪKIUOSE DIRBAMA NET 400 DIENŲ Į METUS

Bolševikų spauda okupuotoje Lietuvoje aprašė vieną "pavyzdingą" Petro Svirskio vardu pakrikštytą kolūkį (kolchozą) netoli Jurbarko. Visi darbininkai, girdi, puikiai gyvena, nes:

"Kiekvienas kolūkietis gauna po 6 kilogramus duonos už darbadienį, o juk daugelis valstiečių išdirba po 300, ir net po 400 darbadienių į metus..."

Senesniais laikais Lietuvoje paprasti ubagai, vaikščiodami iš kaimo į kaimą, surinkdavo dau giau negu 6 kilogramus duonos į dieną. Dabar gi bolševikiškuose kolchozuose tiek mokama už visą darbo dieną. Nenuostabu todel, kad žmonės yra priversti dirbti net 400 dienų į metus, tai yra dirbti dieną ir naktį.

PRISIPAŽINO KAS YRA TIKROJI JŲ SOSTINĖ

Taip vadinamas Sovietų Aukščiausios Tarybos deputatas, Petras Vaičiūnas, grįžęs į savo kraštą, ėmė pasakoti ką jis matė ir girdėjo Stalino sostinėje. Anot jo:

"Būdamas Maskvoje mačiau kaip nepaprastai klesti mūsų mylima Tarybų Sąjungos sostinė Maskva... Aš pamačiau didįjį Staliną. Tai buvo mano gyvenime momentas, kurio negalima atpasakoti žodžiais".

Aišku, visiems tokiems parsidavėliams ne kas kitas, tikMaskva yra sostinė ir "dušios" ganytoja.

SIŪLO GERUOJU PASIDUOTI, JEI STALINAS PULTŲ

Prancūzai dabar laužo galvas apie tai, ką jiems reiktų daryti, jeigu rusai pradėtų maršuoti į vakarus. Didžiuma prancūzų, atrodo, yra linkę geruoju pasiduoti Stalinui ir bandyti išsiderėti geresnes sąlygas.

Vienas tos krypties atstovų, Georges Duhamel, Mokslo Akademijos narys, sukūrė net ištisą teoriją del ko turi būti taip, o ne kitaip. Jo manymu, pasipriešinimas būtų pražutingas, o pasidavimas geruoju apsaugotų Prancūziją nuo sunaikinimo. O del ateities, tai p. Duhamel galvoja taip: praeis kiek laiko ir pačioj Rusijoj subirės komunizmas, ir tada prancūzai vėl išsilaisvins.

Taip, tai taip, bet kol saulė užtekės, tai rasa akis išės. Prancūzai dar, matyt, nežino ką ištikro reiškia bolševikiškas jungas.

Lietuvoje Mirė Žinomas Poetas M Dagilėlis

Chicagoje gauti laiškai iš Lietuvos, kuriuose pranešama, kad rugsėjo 8 d. mirė jaunuomenėje ir liaudyje kadaise labai populiarus poetas M. Dagilėlis (kun. Mykolas Šeižys), gimęs 1874 m. rugsėjo 20 d., Sykštuonių kaime, Joniškėlio parapijoj. Tai buvo liaudies dainius, ne vienoj vietoj primenąs Strazdelį ir Vienažindį.

Taip pat galutinai patvirtinamos žinios apie žymios aktorės — lietuvių Teatro pionierės Onos Rymaitės mirtį. Duodama taip pat žinia, jog yra miręs Vilniaus Valstybinio Teatro aktorius Mečys Chadaravičius, palyginus, dar nesenas žmogus, savo laiku publikos labai mėgiamas teatralas.

Jumoras

Norėčiau, Kad Būtų Priešingai

Žinai, Maryt, tas turtuolis, su kuriuo užvakar susipažinau kaukių baliuje, pavadino mane deimančiuku ir padovanojo man puikių rožių puokštę.

— Tai puiku!

— Žinoma, kad neblogai. Bet man labiau patiktų, jei jis mane pavadintų rože ir susiprastų deimantus padovanoti.

— Prašau parodyti man paveikslą tos mergaitės, kuri turi pasogos pusę milijono.

— O, ne, tamsta, nuo dešimties tukstančių mes fotografijų jau neberodom.

per mano koštuvą

Ką jūs nesakytumet, bet lietuviška spuda geriau suprato politinius įvykius pasaulyje, negu didieji amerikiečių spausdiniai.

Prieš porą metų visur žinomas savaitraštis "The New Republic" parašė štai ką:

"Sovietų politika nėra daugiau imperialistinė, negu mūsų gero kaimyno politika".

Ir tokie dalykai buvo rašomi kai Stalinas jau laikė užgrobęs visa tai, ką jis dabar smaugia.

Ramusis (Pacific) vandenynas turėtų pakeisti savo vardą, nes ilgoką laiką prie pakrančių siaučia kariškos audros.

Vienas entuziastiškai nusiteikęs asmuo paskelbė tokį istorinį faktą:

"Senovės lietuviai susidegindavo ant laužo, jei nesuspėdavo žuti kovoje su priešais".

Mano supratimu, jeigu ištikro taip būtų elgęsi mūsų protėviai, tai lietuvių jau nebūtų likę nei Dzukijoje.

Musiškių spauda Pietų Amerikoje praneša, jog lietuvių kilmės Dr. Haracio Lafer yra Brazilijos parlamento narys ir finansų komisijos pirmininkas.

O šiaurės Amerikos lietuviai ir po lapkričio 7 dienos rinkimų nieko panašaus neturės Kongreso Rumuose.

Išminčių knygose yra užrašyta: "Geriau mylėti, nemanant apie moterystę, negu eiti į moterystę —manant apie meilę."

Gen. Mark Clark aną dieną pareiškė, jog Amerikos apsiginklavimas bus sparčiai varomas iki tol, kol Sovietų Sąjunga neduos konkrečių įrodymų, jog ji nori taikos.

Tokio tai dalyko nesulauksim iš maskolių iki "sudnos" dienos. Ne veltui anoje pusėje geležinės uždangos jau dabar Maskvos agentėliai šūkauja, jog Stalinas, tai viso pasaulio liaudies vadas.

Vienas spausdinys, tyčiomis ar ne, paskelbė tokią žinią:

"Tėvynės Mylėtojų Draugija ir Lietuvių Kultūros Fondas bendromis jėgomis rengia spau dai monumentalinį veikalą — šimtmetinį kalendorių."

Tai būtų naudingas leidinys, nes iš tokio kalendoriaus bent tiksliau atspėtum orą, negu iš moderniškų instrumentų.

Bolševikų gazietos viršila V. Andriulis tapo suimtas deportacijai ir tuom tarpu bus laikomas Ellis Island, netoli Laisvės Stovylos.

Man tiesiog nesuprantama kodel jis tiesiai nevyksta į sovietišką "rojų", kurį pats visą laiką taip šlovino.

Nenuostabu būtų jei patys bolševikai apšauktų jį išdaviku už tokį jų teorijos išniekinimą.

Sakoma, jog ateinantį mėnesį galėsime pagauti ir spalvuotus paveikslus televizijoje. Pradžioje bus leidžiavos tik 20 valandų į savaitę, o paskiau bus tiek, kiek norėsim.

Ir tuomi daugelis žmonių nudžiugo, tartum geležėlę radę! Tuom tarpu lauke, aplink mus yra daug daugiau visokių spalvotų grožybių, bet retai kas jomis gerėjasi arba įvertina.

— Eolas.

Gyvenęs Brighton Parke ir vos prieš metus atvykęs iš Vokietijos, Henrikas Paškevičius yra pašauktas ir priimtas į J. A. V. Kariuomenę.

Daug Ko Užtinki Senam Tėvynės Mylėtojų Draugijos Knygyne

Ten Esama Knygų, Kurių Kitur Būt Sunku Rasti

"Sandaros" patalpose jau nuo senų laikų buvo prisiglaudęs Tėvynės Mylėtojų Draugijos knygynas. Per metų eilę mažai buvo kreipiama į jį dėmesio. Naujų knygų ateidavo iš nepriklausomos Lietuvos, tai kam čia rūpintis senomis!

Bet dabar iš Lietuvos nieko nesulaukiam. Galimas daiktas, jog ir ten bolševikai sunaikino visą lietuvišką kultūros lobį, brukdami maskoliškas knygas, dainas, muziką.

Taigi, aną dieną, žvilkterėdamas į Tėvynės Mylėtojų Draugijos knygyną, sukrautą įvairiose spintose, aš su didesne atyda verčiau ir žiūrinėjau į šias liekanas, kurias dabar globoja mūsų tautietis M. K. Šilius.

Čia yra vienintelė vieta visoj Amerikoj ir gal būt net pasaulyje, kur dar galima rasti komplektus Dr. Vinco Kudirkos raštų. Čia esama dar užsilikusių pirmųjų "Aušros" leidinių, kurie pradėjo naują gadynę mūsų istorijoje. Pasitaiko ir naujesnių literatūros kurinių, kurie išeivijoje šiandie yra retenybė.

Šiuo momentu jie yra artimi širdžiai ir mieli. Juose atspindi mūsų praeities gyvenimas ir lietuvių siela. Gaila, kad anuose laikuose mes nepasirūpinom apsaugoti ir surinkti dau giau to kultūrinio mūsų turto.

— Alfa.

Padėka Sandarai

Laiškas Iš Department of Labor, Illinois Valstijos

Šiomis dienomis gavome laišką, kurio turinį paduodame originalėj kalboj:

Sandara
840 W. 33rd Street,
Chicago, Ill.

Dear Mr. Vaidyla:

We wish to thank you for the fine cooperation you have given us on the "National Employ the Physically Handicapped Week" poster contest program, which was just concluded.

Mr. George A. Scott, my divisional manager for our new Southside Industrial office is the Publicity Director for this office and we will continue to cooperate with you as we have in the past.

Again let me express my personal thanks to you for help ing us to make our N.E.P.H. Week program the success it was.

Yours very truly
— R. E. Bremmer.

Muzikas Iz. Vasyliūnas Koncertuoja Kolumbijoj

Plačiai žinomas lietuvis smuikininkas Izidorius Vasyliūnas, nenuilstamai koncertavęs Vokietijoj, yra emigravęs Kolumbijon ir Maniraleso mieste šiuo metu veda konservatorijos smuiko klasę.

Rugsėjo mėn. pabaigoje Bogotoje įvyko Iz. Vasyliūno smuiko rečitalis vienoje iš vietos didžiųjų koncertinių salių.

Svirpliai, atrodo, nepakenčia nuo agurkų nuluptos žievės kvapo. Kur toji žievė yra pamesta, visi svirpliai tuoj nutraukia savo muziką.

Demokratų Kandidatas Į Valstijos Senatorius

Michael E. Hannigan

11-ojo Distrikto balsuotojai turi galimybę išrinkti Michael E. HANNIGAN į STATE SENATOR vietą. Mr. Hannigan yra plačiai žinomas savo administraciniais ir tarnybos srityje gabumais.

Kaipo 11-ojo Distrikto per 18 metų reprezentantas jis yra tai įrodęs. Visuomenės labui išrinkit MICHAEL E. HANNIGAN — STATE SENATOR of 11th District. Balsavimai lapkričio 7 dieną, 1950.

PLANINGAS TAUPYMAS VISUOMET MOKA GERUS DIVIDENDUS

FEDERAL SAVINGS AND LOAN INSURANCE CORPORATION — SAFETY OF YOUR SAVINGS INSURED UP TO $10,000

PRADĖKITE TAUPYTI ŠIANDIEN!

MUTUAL FEDERAL SAVINGS
AND LOAN ASSOCIATION
Chartered and Supervised by the U. S. Government
2202 WEST CERMAK ROAD CHICAO 8, ILLINOIS
JOHN J. KAZANAUSKAS, Pres. TEL. VIrginia 7-7747

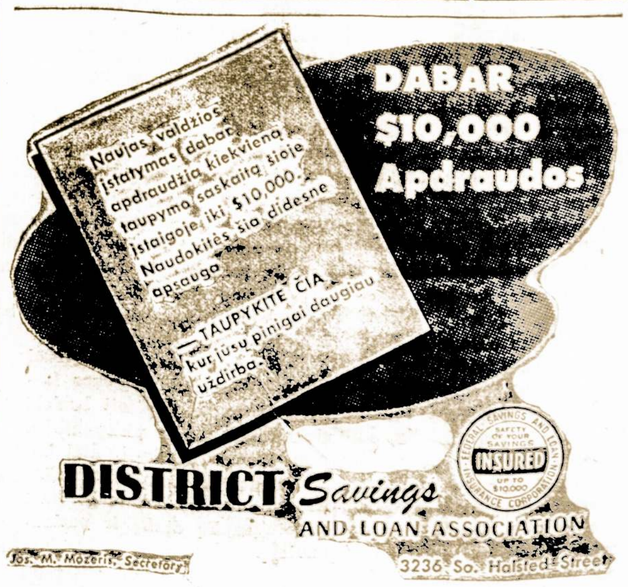

Apie Ivairius Dalykus

Šiandien Žmonės Ilgiau Gyvena

Apdraudos draugijos skelbia davinius, kurie aiškiai rodo, kad žmonės šiandien Amerikoje gyvena penkiais metais ilgiau, negu prieš pirmąjį pasaulinį karą. Vidutinis vyro amžius dabar yra 68 metai.

Moterys bendrai gyvena daug ilgiau, negu vyrai. O Amerikoje turėdamos patogias gyvenimo sąlygas, jos žymiai pralenkia dabartinį vyrų amžių.

Ir Juokinga ir Malonu

Keturi linksmų plaučių vyrukai nusprendė pavakarieniauti gerame vidurmiesčio restorane. O kadangi buvo šeštadienio vakaras ir jie visi tik neperseniausiai į Chicagą yra atvykę, tai sumanė iškrėsti išdaigą, truputį pasijuokti. Atsisėdo prie staliuko, juokauja. Padavėja atneša valgių sąrašus. Visi vyrai ima ir į užsakymo lapelius užrašo pageidaujamus valgius... lietuviškai.

Padavėja grįžta, surenka lapelius, pažiūri į juos, meta žvilgsnį į vyrus ir, nieko nesakydama, nueina.

Po kiek laiko ji vėl sugrįžo, nešdama visus užsakytus valgius. Ir, gražiai nusišypsojusi, pratarė: "Aš esu irgi lietuvaitė, prieš triejus metus taip pat iš tremties atvykusi". Vyrai buvo nustebę. Ir, žinoma, arbatpinigių nepagailėjo.

Skirtingos Paminklinės Lentos

Didmiestyje prie vieno namo iškilmingai iškabinama paminklinė lenta, skelbianti, jog tame name gyveno nesenai miręs muzikas. Iškilmės baigiasi, minia skirstosi. Du jauni muzikai lėtai eina gatve ir vienas jų kreipiasi į kitą:

— Kaip manai, ar prie mano namo, kai aš mirsiu, irgi bus iškabintas koks nors užrašas?

— Be abejo! Bus iškabintas popiergalis, kuriame bus parašyta: "Išnuomuojamas kambarys".

Taksi Išgelbėjo Paryžių Nuo Vokiečių 1914 Metais

Neseniai Prancūzijoje mirė senyvo amžiaus sulaukęs prancūzų generolas Charet. Jo vardas pateks į istoriją dėka nepaprastai to žmogaus orientacijai. Kai 1914 m., vokiečių prie Marnos puolimo negalėdama atlaikyti, prancūzų armija pradėjo svyruoti ir gręsė rimtas pavojus Paryžiui, matydamas, kad nėra kitokių transporto galimybių, generolas Charet rekvizavo 7,000 Paryžiaus taksi automobilius.

Taksi šoferiai nugabeno į frontą 40,000 kareivių, kurių šviežia jėga atstūmė vokiečių puolimą. Šis įvykis prancūzų istorijoje žymimas, kaipo "Stebuklas prie Marnos".

Paryžiaus Karo Muziejuje lankytojai gali matyti ir tą taksi automobilių, kuriuo tąsyk važiavo į frontą pats generolas Charet, tam žygiui vadovaudamas.

Rusai Šeimininkauja Čekų Ginklų Fabrikuose

Visame pasaulyje garsūs čekų "Škodos" ginklų fabrikai jau visiškai perėjo rusų žinion. Maskva yra paskyrusi rusus "ekspertus", kurie sudaro gamybos planus ir galutinai šeimininkauja tose įmonėse.

Lygiai ir kiti kariškos paskirties fabrikai Čekoslovakijoje dirba tik rusų užsakymus ir yra pilnoje rusų kontrolėje.

Kviečiame Dalyvauti ALT. Sandaros Antro Apskričio Suvažiavime

Įvyksta Lapkričio 12 Dieną, New Britain, Conn.

Amerikos Lietuvių Tautinės Sandaros Antro Apskričio metinė Konferencija įvyks sekmadienį, lapkričio 12-tą dieną 12:30 val. po pietų, Lietuvių Svetainėj, 352 Park St., New Britain, Conn.

Prašome visas Connecticut A. L. T. Sandaros kuopas ir pavienius Sandariečius kodaugiausiai dalyvauti šioje konferencijoje. Taipgi kviečiame mūsų kaimyniinių valstijų — New Yorko ir Mass. dalyvauti su mumis.

Bus daug svarbių dalykų aptarti iš eilinių ALT. Sandaros reikalų ir mūsų Motinos Lietuvos išvadavimo.

Tad kviečiame visu sandariečius ir kitus lietuvius, kuriems rūpi lietuvių tautos gerovė, dalyvauti su mumis. Po konferencijos mūsų broliai ir sesutės Newbritoniečiai pavaišins mus visus skania vakariene.

ALT. Sandaros 2-ro Apskr.
— **Valdyba.**

Demokratų Kandidatas Į Municipal Teisėjus

Edward P. Luczak

Būdamas Municipal Court Teisėjas, ar teisėjas Luczak neparodė, kad jis yra tai vietai tinkamas? Jo rekordas rodo, kad jis yra tinkamiausias. Ir jis nusipelnė, kad būtų perrinktas.

Jis yra kandidatas per-rinkimui Demokratų sąraše. Balsuokit už jį antradienį, lapkričio 7-tą dieną, 1950. "Ask for Judicial Ballot.

Neužilgo Bus Pradėta Svarstyti Ši Byla

Reikalauja $20,000 Atlyginimo Už Sužeidimą

Už keleto dienų Superior Court imsis nagrinėti Adomo Zyliaus, 45 metų, gyvenančio 7013 S. Rockwell St. ir Juozo Sarnos, 39 metų, gyvenančio 2655 W. 69th St. užvestą bylą del $20,000 atlyginimo. Tokios sumos jie reikalauja iš Conrad Hilton., kurio Cadillac automobilius sužeidė juodu prie 55-tos gatvės ir Keaton Ave.

Staigiai Mirė Juozas Gudauskis

Juozas Gudauskis, prieš 35 metus atvykęs iš Lietuvos ir visą laiką gyvenęs Eynon, Pa., mirė po staigios ir trumpos ligos. Jo liūdi žmona ir du sūnūs: Pranas, gyvenantis Detroit, Mich. ir James. O taip pat ir dukterys: Mrs. Anastazija Kvietkauskienė ir Mrs. Frances Unovich ir p-lė Dolores Gudauskaitė. Pastarieji vaikai gyvena Eyvon'e. Velionis paliko taip pat ir 4 anukus.

Seniausioji Pasauly Šventykla

Seniausioji pasauly medinė šventykla yra Japonijos vietovėje Nara. Toji budistinė pagoda buvo pastatyta jau prieš 1300 metų.

Worcester, Mass.

Visokie Nuotykiai

Sandaros 16 Kuopos Pinknike Dalyvavo Prof. Biržiškos

Spalių 8 d. Sandaros 16 kp. piknikas Babrausko paviljone, Leicester, Mass., buvo smagus ir linksmas, sutraukęs daug rinktinės publikos.

Piknike buvo malonu matyti du Lietuvos nusipelniusius vyrus — universiteto profesorius brolius Vaclovą ir Viktorą Biržiškus, iš Watertown, Conn. Abu profesoriai pasakė, kad ir neilgas, bet labai turiningas kalbas. Programai vadovavo J. Pupka ir Pranas Aukštuolis.

Daugiausia buvo šokami lietuviški tautiški šokiai, kuriems grojo vietos muzikantai S. Butkus, J. Dirvelis, J. Žvaliauskas ir J. Paciliauskas.

Profesoriai Vaclovas ir Viktoras Biržiškai buvo sustoję pas pp. Žemaitaičius. Jie buvo Žemaitaičio ir D. Mažeikos pavėžinti po Worcesterio apylinkes.

Su maloniais svečiais sekmadienio popietį yra praleidę vietos veikėjai J. Šalaviejus, L. Jablonskis, P. Aukštuolis, V. Ašmenskas, pp. Žemaitaičiai, J. Visbaras, O. Pakštienė, E. Mažeikienė, M. Juškienė.

Vėlai vakare pas vietos gražiausios kirpyklos savininką D. Mažeiką pasikalbėjimuose buvo praleistos kelios valandos.

Pirmadienį D. Mažeika ir K. Zurlis gražiu Hudsonu nuvežė abu svečius — profesorius į jų gyvenamą vietą.

Pikniko pasisekimui daug padėjo, darbo ir rūpesčio nepasigailėję: Ona Jankauskienė, M. Pupkienė, J. Vevis, M. Dodge ir M. Žemaitaitienė; V. Jankauskas, P. Kraunelis, J. Pupka, A. Šablinskas, K. Zurlis, J. Krasinskas, kitas J. Pupka ir A. Kramilius.

Visiems dirbusiems Sandaros 16 kuopos vardu reiškiamas nuoširdus AČIU.

Susirgo P. Miliauskas

Kuopos sekretorius P. Miliauskas staiga susirgo darbovietėje ir iš ten buvo nuvežtas į Miesto ligoninę. Kelias dienas ligoninėje išbuvęs, grįžo į namus, bet vis dar randasi gydytojo priežiūroje. Linkėjimai greičiau pasveikti!

Vytautas Žemaitaitis Rašo Iš Korėjos

St. seržantas Vytautas Žemaitaitis atrašė savo tėvams laišką iš Korėjos. Rašo, kad dalyvavo invazijoje ir kad gerai pliekė raudonuosius. Esąs gyvas ir sveikas.

Languose Rodo Prekes, O Viduje Visai Tuščia

Leidžiama Tik Akiai Pasigerėti

Lietuvos gyvenimas jau visiškai prilygo Rusijos provincijos gyvenimui. Neturtas ir skurdas lydi kiekvieną gyvenimo žingsnį. Lygiai kaip Rusijoje, kur krautuvių languose yra išstatytos "pavyzdžio" prekės, bet įėjus į krautuvę galima matyti tik tuščias lentynas ir nieko negalima nusipirkti, panašią sistemą komunistai įvedė ir Vilniaus bei Kauno krautuvių langų vitrinose.

Prekybos "ministro" įsakymu, prekės išstatytos krautuvių languose ne būtinai turi būti parduodamos. Jos tik turi rodyti "galingąją tarybinių žmonių produkciją, kuriems vadovauja didysis vadas Stalinas". O tie prekių "pavyzdžiai" dažniausia būna atgabenti iš Europos ir satelitinių kraštų.

Moterų Lietuvių Piliečių Klubo Pasisekęs Rudeninis Išvažiavimas

Graži diena ir populiarus rengėjų vardas sutraukė spalių 15 d. į Lietuvių Moterų Piliečių Klubo rudeninį gamton išvažiavimą apsčiai lietuviškos publikos. Linksmai nusiteikusios, žvalios ir vaišingos šeimininkės išvažiavimui suteikė gražios nuotaikos ir jaukumo. Klubo Moterų choras, M. Meškienės vadovaujamas, gražiai padainavo kelias melodingas dainas. Tasai Moterų Choras vertas didelės pagarbos ir padėkos, nes visada be jokio atlyginimo bendradarbiauja visuomeniniame gyvenime, jautriai atsiliepdamas į talkos kvietimus. Geros sekmės ir dar ilgų, našių dainos metų linkėjimai!

Išvažiavime dirbo ponios M. Meškienė, K. Pupkienė, A. Vaišienė, M. Dodge, V. Jasiukonis, V. Purvinskienė, O. Budinavičienė, A. Yankauskienė ir kitos — visos Amerikoje gimusios ir augusios. Ir visos puikiai lietuviškai tebekalbančios.

Šokiams grojo geras orkestras. Visiems buvo jauku ir malonu. — **J. Krasinskas.**

Nieko nėra keisto, jei ką tik gimęs vaikas verkia. Jis yra alkanas ir neaprengtas. O gal jis verkia ir dėl to, kad jau yra skolingas Amerikos valdžiai 1,700 dolerių mokesčių.

Radio Programa

Išgirsite Gražių Dainų Ir Muzikos

Rytoj, t. y. sekmadienį pasiklausykite Budriko radio promos iš stoties WCFL, 1000 kil. nuo 5:30 val. po pietų. Girdėsite gražių dainų, solo ir duetų, kurias sudainuos mūsų gerai žinomi dainininkai: p-lė Akvilė Ančiūtė ir Antanas Chapas.

Prie to bus šauni muzika. Šias programas leidžia didžiulė Juozo Budriko namų rakandų, televizijų ir auksinių daiktų krautuvė Chicagoje, adresu: 3241 S. Halsted St. — **M. N.**

Iš So Bostono

ALT. Sandaros Pirmo Apskr. Suvažiavimas So. Bostone

ALT Sandaros Pirmosios Apskrities Atstovų suvažaivimas įvyks š. m. lapkričio 5 d. 12 vl. SANDAROS svetainėje, 124 F St., So. Bostone.

Tai reguliarus metinis visuotinas suvažiavimas, kuriam teks spręsti daug svarbių tautinių ir organizacinių reikalų.

Visos apskrities Sandaros kuopos į suvažiavimą rengiasi siusti gausias savo delegacijas. Laukiama atvykstančių Centro Valdybos atstovų ir atstovų iš kaimyninių valstybių.

Bostono 7 Sandaros kuopa suvažiavimo dalyviams ir svečiams naujose ir puikiose LIETUVIŲ KLUBO patalpose rengia didelį bankietą-koncertą su žymiomis meninėmis jėgomis.

Sandariečiai ir jų draugai kviečiami gausiai dalyvauti.
— **Apskrities Valdyba.**

Prašo Atsiliepti

Kurie Vežė Jo Knygas Ir Kitokį Turtą iš Bremeno

Arch. T. J. VIZGIRDA (6 De Wolfe St., Boston 25, Mass.) prašo skubiai atsiliepti visus asmenis, vežusius knygas iš Bremeno per kun. V. Šarką, bei pranešti, jei knygos buvo sulaikytos muitinėse bei kitas susidariusies transporto išlaidas.

Taip pat asmuo, vežęs vieną asmeninę architekto dėžę, prašomas tuojaus pranešti dabartinį savo adresą. Nuo šių siuntų išsiuntimo yra jau praėję virš metai laiko, todėl asmenys, neprisiuntę artimiausiu laiku prašomų žinių apie šių siuntų likimą, bus paieškomi per spaudą ir konsulatą, kaipo šias siuntas pasisavinę.

Generolas Dwight D. Eisenhoweris atšventė savo 60 metų gimtadienį.

Pavydas — pavyzdingiausia moterų savybė.

IŠRINKIM
Įpratęs, Patyręs Administratorius

SIDNEY R. OLSEN
Demokratų Kandidatas Į
CLERK of the CRIMINAL COURT
BALSUOK (X) DEMOKRATIŠKAI!
Balsavimai Antradienį, Lapkričio (Nov.) 7 d., 1950

BALSUOKIT UŽ
DONALD J. O'BRIEN
Demokratų Kandidatas Į
SENATORIUS
Iš 4-to Senetorinio Distrikto

Donald J. O'Brien
INDORSUOTAS DARBO, BIZNIO IR VISUOMENINIŲ ORGANIZACIJŲ

Gabus – Patikimas
IŠRINKIM

CLAYTON F. SMITH
Demokratų Kandidatas Į
COUNTY COMMISSIONER
Jojo Rekordas Užsitarnauja Jūsų Balso!
BALSUOK (X) DEMOKRATIŠKAI!
Balsavimai Antradienį, Lapkričio (Nov.) 7 d., 1950

Saugok Mūsų Amerikos Gyvenimo Būdą
IŠRINKIM

NEIL J. LINEHAN
Kongresmanu 3čio Kongresinio Distrikto
BALSUOK (X) DEMOKRATIŠKAI!
Balsavimai Antradienį, Lapkričio (Nov.) 7 d., 1950
Balsavimo vietos atdaros nuo 6:00 ryto iki 5:00 popiet.

Teisingas, Gabus, Patikimas
IŠRINKIM

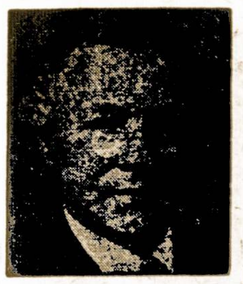

Frank Bobrytzke
Demokratų Kandidatas Į
COUNTY COMMISSIONER
Jo Rekordas Užsitarnauja Jūsų Balso!
BALSUOK DEMOKRATIŠKAI!
Balsavimai Antradienį, Lapkričio (Nov.) 7 d., 1950

Jų Atliktos Šunybės Ima Iškilti Paviršiun

Bolivijos Delegatas Numaskavo Višinskį

Pradžioje Buvo Žodis

Sovietų Rusijos užsienių reikalų ministeris Višinskis atvyko į šių metų Jungtinių Tautų Organizacijos pilnaties sesiją savo kruviname snape "alyvos šakele" nešinas. Jis meiliai šypsosi, tarytum Korėjos įvykiai jo visiškai neįaudintų, siūlo mūsų vyriausybei nebetęsti "kietos rankos" politikos, atgaivinti velionies prezidento Roosevelto praktikuotą bendradarbiavimą su antrojo pasaulinio karo sąjungininke Sovietų Rusija ir pasižada bent pusiaukelyje mus pasitikti.

Generolo MacArthuro suduoti komunistams smūgiai Korėjoje ir ryžtinga Jungtinių Tautų laikysena regimai atvėsino rusiškąjį veržlumą. Suvažiavusių New Yorkan beveik viso pasaulio valstybių delegatų tarpe vyrauja įsitikinimas, kad susidūręs su kieta realybe ir bijodamas išprovokuoti trečiąjį pasaulinį karą Stalinas šaltai paaukos Korėjos komunistus, kaip kad jis paaukojo Graikijos "sukilėlius", kurių vieni ir kiti buvo tik Kremliaus aklas įrankis.

Višinskis turi aiškią misiją užliūliuoti mūsų demokratijos budrumą, ypač šiuo metu, kada mūsų kraštas ruošiasi rinkimams. Tik ar šį kartą pavyks?

Sekdami Jungtinių Tautų pilnaties ir komisijų posėdžius, klausydami delegatų kalbų prieiname išvadą, kad laisvasis pasaulis šiandie jau kiaurai permato Maskvos klastą ir nesiduos Stalino apgaunamas. Stai vienas pavyzdžių. Politinėje komisijoje svarstomas Amerikos ir kitų šešių valstybių pasiūlymas laiduoti taiką ir sudrausti agresorių nepaisant Sovietų taip dažnai vartojamo veto.

Bolivijos delegatas A. Costa du Rels, atsakydamas į Višinskio meilinimąsi, priminė seną rusų posakį: "ateis kiti laikai, kitas dainuosime dainas" ir vaizdžiai išanalizavo Sovietų užsienių politiką nuo 1936 m. Jis pavyzdžiais įrodė, ko yra verti Sovietų vairuotojų žodžiai ir užtikrinimai.

Pakalbėjęs apie tai, kokia dalia ištiko 1939 metais Suomiją, kai Sovietų Sąjunga užpuolė šią valstybę ir šaukiama atsisakė stoti prieš Tautų Sąjungos teismą, Bolivijos delegatas tęsė:

"Ką kitą mes matėme? Mes matėme, kaip Baltijos valstybės — Lietuva, Latvija ir Estija — buvo sudorotos ir prarytos, viena po kitos. Kiti laikai, kitos dainos...

"Mes matėme Čekoslovakiją drąsiai kooperavusią tikslu išsaugoti taiką. Benešo vadovaujama Čekoslovakija buvo demokratiškumo pavyzdis. Tačiau Benešas išnyko, ir aš gerbiu atmintį vyro, kuris žuvo nuo nusivylimo naštos ir nuo jo "draugų" smaugiančios atydos.

"Pažvelgkime į Lenkiją, tą didelę tautą, kuri nuo Menšikovo laikų buvo užsitarnavusi viso pasaulio simpatiją ir pasigėrėjimą. Lenkija buvo iš vakarų pusės užpulta Hitlerio hordų, kai tuo pačiu laiku Sovietų armija nužygiavo per sritis, kurios buvo sovietams atiduotos. Tuomet mes buvome liūdytojai baisaus moraliniu požiūriu spektaklio, kai du parneriai raikė ir dalino tarp savęs (pyragą)— grobį, lyg koks banditų karalius miško palaukėje.

"Tai yra faktai; tai yra istoriniai įvykiai, kurių niekas nepamiršo. Laikas nuo laiko kas nors turėtų turėti — aš nesakau drąsos, nes tam nereikalinga drąsa — progos priminti tuos faktus. Ir kai mums sakoma, kad Sovietų Sąjunga yra gerai nusiteikusi, rami valstybė, aš sakau: kiti laikai, kitos dainos.

"Tačiau tai kas ištiko Rumuniją, buvo dar blogiau ir rimčiau. Rumunija buvo valstybė, kuri po to, kai ji bendradarbiavo su Ašimi, staigios ir drąsios akcijos dėka sugebėjo nusikratyti nacių jungu. Aš sakyčiau, Rumunijai pavyko sudaryti liberalinę vyriausybę.

"Bet štai vieną gražią dieną atvyko džentelmenas tamsia uniforma, be antpečių ir be portfelio ar be ko nors, kas būtų į tai panašu. ir tas džentelmanas pasakė Jo didybei Rumunijos karaliui:

"Aš turiu turėti vyriausybę per dvi valandas". Karalius jam atsakė, kad jis nesąs diktatorius ir kad jis galėtų tai padaryti tik po pasitarimo su parlamento lyderiais. Sovietų Sąjungos pasiuntinys atrėžė:

"Kad per dvi valandas man būtų nauja vyriausybė!" Gal būt atstovai prisimins fotonuotrauką to Sovietų Sąjungos pasiuntinio tamsia uniforma, balta kepure ir akinuioto, antpečio Rumunijos karaliui naują vyriausybę prieš tautos valią, nes tuo metu komunistų partijos Rumunijoj tikrumoje visiškai nebuvo.

"Kas buvo tas pasiuntinys? Ogi tai buvo mūsų šarmantiškas bičiulis p. Višinskis, kurį mes matome čia sėdint buržuaziniai apsirengusį, gerai nusiteikusį ir žavingą ir kuris dažnai pralinksmina mus gardžiausiais pokštais.

"Aš gėriuosi netik p. Višinskio minties ir gražbylystės vaisingumu, bet ir jo talentu apversti argumentus aukštyn kojomis. Bet tas žavingas, malonus ir širdingas džentelmanas, kurį aš čia matau, nuvyko vieną gražią dieną į Sinaja rūmus ir per dvi valandas pakeitė Rumunijos vyriausybę. O juk Sovietų Sąjunga nesikiša į kitų valstybių vidaus reikalus: kiti laikai, kitos dainos..." Taip kalbėjo p. A. Costa du Rules.

Gaila, kad tas Bolivijos delegatas ta proga nesuminėjo Višinskio, kaip Latvijos laisvės duobkasio, vaidmens.

Pakeliui į Wake salą pasimatyti su generolu MacArthur J. A. V. prezidentas Trumanas pareiškė laikraštininkams, kad jis nepamiršta ir anapus geležinės uždangos komunistų vergovę velkančių tautų ir davė suprasti, kad laisvė joms galės būti sugražinta nebūtinai ginklo pagalba.

Visa tai yra tik žodžiai, pasakys Stalino čebato prispausta ir naikinama lietuvių tauta. Bet ir Evangelija mus moko, kad "pradžioje buvo žodis". Artėja laikas, kada ir šis žodis "stosis kūnu".

Jų Pasiaukavimas

Tag Day Rinkėja

Kai BALF'o buvo rinkliava,
Paėmus dėžę žengiau aš,
Ir maldavau lyg elgėta,
Gal nors centelį kas įmes.

Gerų žmonelių nemažai,
Jie tiesė duosnią man ranką,
Dar šyptelėdami meiliai.
Šventa tokia jų yr, auka.

Širdis būn' laimės kupina,
Kai gauna užuojautą kitų.
Ne sau, bet vargšams dirbdama,
Jaučiau jų skurdą, bėdas jų.

Nedaug, bet buvo jų keli,
Matyt, keistokų pakraipų.
Jau iš akių suprast gali,
Iš jų negausi tu aukų.

Storulio vieno paprašiau,
Jis man suriko: "godaell".
Jam ačiu švelniai pasakiau.
Keliau sau pats į savo "hell".

Ateina antras iš kairės.
Ir jo prašyti ketinu.
Segu jam "tagą" prie širdies,
Veikėjos rolę vaidinu.

Jis man atsakė: Na, gerai.
Va aš tau kvoterį metu,
Bet tu sakyk man atvirai,
Ko tavęs klausti ketinu.

Kodėl Amerikos kariai
Korėjon brukas, kaip smala?
Ar nosį kiša protingai?
Sakyk, tegu tave bala.

Jei ten MacArthuro nebūt,
Tai tuoj Stalinas ją paimt'.
Visai Korėjai būt kaput,
Visus ten žmonės išdvėsint'.

Kodel kalbi tu prieš mane,
Juk tau aš kvoterį daviau.
Ir nusiskriaudams pats save,
Jį tau dėžutėn įritau.

Nežiūrint, kiek tu įmesi,
Tai nepapirksi tu manęs.
Pas Dievą auką atrasi,
Nesi nuskriaudęs tu savęs.

Staiga toks balsas iš toliau:
Sesut, nebėra Lietuvos.
Smetona ją išplėšė sau.
Kvaila, kad dar vargsti del jos.

Sakiau: brolyti, netiesa.
Smetona miręs jau seniai.
Lietuvą drasko pabaisa —
Žiaurieji Kremliaus meškinai.

Kai jie išnyko iš akių,
Viena ramybėj palikau.
Daugiau neb'sutikau tokių.
Ir vėl rinkau, ir vėl rinkau.

Galop užbaigus darbą,
Ejau ilsėtis laimingai.
Aukų dėžutė kupina,
Nudirbtas darbas garbingai.

— **Perkūnas.**

Įžymus lietuvių poeto Jono Aisčio tikroji pavardė yra Aleksandravičius. Savo laiku jis buvo leidęs poezijos knygas ir kultūrinėmis temomis straipsnius rašęs ir Jono Kuoso-Aleksandriškio vardu.

Clayton F. Smith Visų Mėgiamas ir Renkamas

CLAYTON F. SMITH

Clayton F. Smith, Demokratų kandidatas County Komisionieriaus vietai, jau 50 metų yra visuomenės tarnyboje ir užimdavo vietas — nuo vice-pirmininko Board of Local Improvements iki Apskrities Tarybos pirmininko.

Cook County nėra, berods, visuomeninio pobūdžio darbo, kurio jisai nebūtų dirbęs ir atlikęs. Atsitraukdamas nuo savo tiesioginių pareigų, jis dėstė studentams valstybinės politikos mokslus.

Jis yra narys Masonų organizacijų, Midday Klubo, Executives Klubo, Medinah Country ir Ridgemoor Coutry Klubo, Piliečių Susivienijimo ir Elks Klubo.

Gimęs Chicagoje 1875 m. balandžio 11 d., Mr. Smith dabar gyvena 2703 Logan Bould. Su juo kartu gyvena žmona, buv. Mayme Paschen. Jo įstaigos adresas: kambarys 537, County Building.

Adam S. Mioduski Yra Kandidatas į Valstijos Atstovus 13 Distrikte

Jis yra išbuvęs keturius terminus Illinois legislatūroje. Gimė Pennsylvanijoj 1895 metais, atvyko į Chicagą 10 metų amžiaus. Jis yra vedęs, turi du sūnu, kurie abu yra vedę.

A. S. Mioduski yra remiamas Ill. State Federation of Labor, CIO ir gelžkeliečių unijos. Jį taip pat indorsavo Better Government Ass'n, įvairios fraternalės grupės ir socialės organizacijos. Jis pagamino bilių šelpti chroniškus ligonius, yra narys komisijos studijuoti mokyklų problemas.

Balsuokite už jį antradienį, lapkričio 7 dienos rinkimuose, nes jis to užsipelnė.

Tiesus kelias yra ilgiausias.

Valgykloje

— Kaip gaila, kad aš nebuvau pas jus užėjęs papietauti prieš savaitę.

— Tai būtų tikrai didelė garbė mūsų valgyklai — džiaugiasi šeimininkas.

— Ir mano mėsos gabalas nebūtų taip pasenęs, būtų, manau, daug šviežesnis — užbaigia svečias.

IŠRINKIM!

WALTER (BABE) McAVOY

Republikonų Kandidatas Į
STATE REPRESENTATIVE
Eleventh Senatorial District

Jis Tarnavo Tris Treminus Kaipo State Representative
Ir Per Tą Laiką Jis Buvo Žymiausių Narių
Legislatūroje.
Jo REKORDAS UŽSITARNAUJA JŪSŲ BALSO.

Balsavimo vietos atdaros nuo 6:00 ryto iki 5:00 popiet.

Jo Rekordas Užsitarnauja Jūsų Balso!
Išrinkim Teisingą, Gabų Visuomenės Tarnautoją!

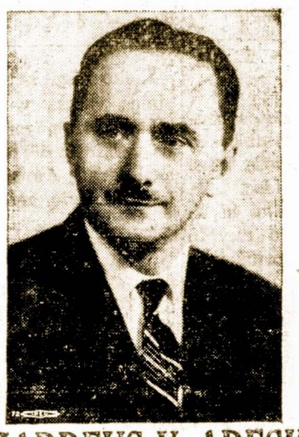

THADDEUS V. ADESKO
DEMOKRATŲ KANDIDATAS Į
JUDGE
Municipal Court
BALSUOK (X) DEMOKRATIŠKAI!
Balsavimai Antradienį, Lapkričio (Nov.) 7 d., 1950

Jojo Rekordas Užsitarnauja Jūsų Balso!
Išrinkim Teisigą, Gabų Visuomeninį Tarnautoją!

DANIEL RYAN
Demokratų Kandidatas į
County Commissioner
BALSUOK (X) DEMOKRATIŠKAI!
Balsavimai Antradienį, Lapkričio (Nov.) 7 d., 1950

9-to Distrikto Balsuotojai
IŠRINKIT SAVO KONGRESMANU

SIDNEY R. YATES
Jo Rekordas Užsitarnauja Jusų Paramos!
BALSUOKIT (X) DEMOKRATIŠKAI
Balsavimo vietos atdaros nuo 6:00 ryto iki 5:00 popiet.

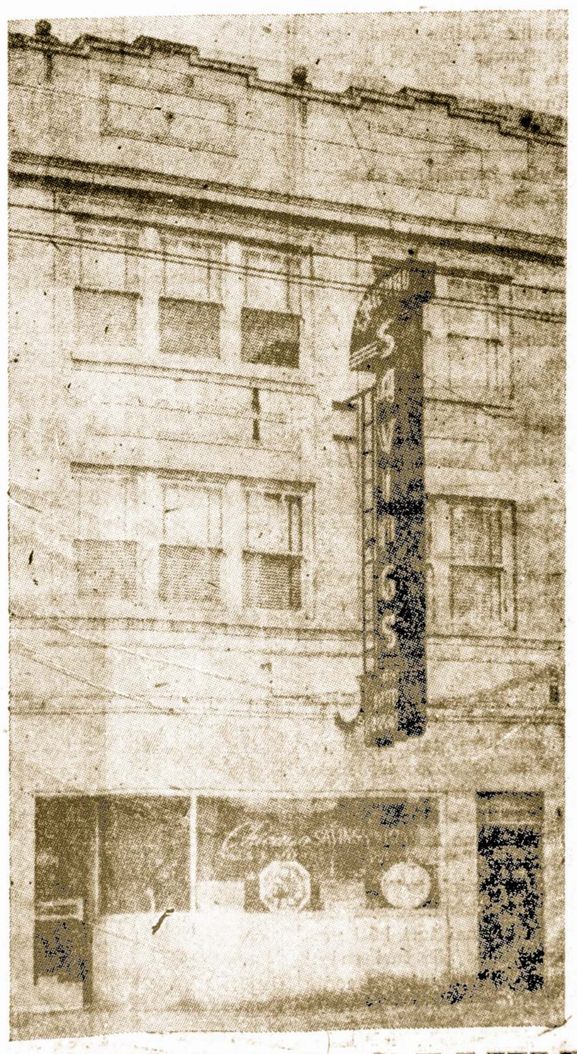

Jūsų Taupomi Pinigai Apdrausti iki $10,000

ByBy an act of the United States Congress, dabar taupomi pinigai CHICAGO SAVINGS AND LOAN ASSOCIATION, yra inšiurinti iki $10,000.00.

Jei dar tamsta nėsate šios tvirtos, smarkiai augančois, finansinės įstaigos dalininkas, — turėtumėt pasidėti savo taupomus pinigus dėl sekančių išrokavimų:

1 — Todėl, kad pas mus kiekvieno taupomi pinigai yra pilnai apdrausti iki $10,000.00.

2 — Todėl, kad mes visada išmokam aukštesnį dividendą visiems taupytojams.

3 — Todėl, kad pas mus buvo ir yra, kad taupomi pinigai išmokami ant pareikalavimo.

4 — Pas mus tamsta galite taupyti ir per laiškus, dėl informacijų — telefonuokite.

5 — Pas mus galite pradėti taupymą su $1.00 arba galite pasidėti didesnę sumą.

6 — Pas mus galite atlikti visokiausius savo ir savo šeimos finansinius reikalus.

7 — Pas mus galite gauti pirmų morgičių paskolą dėl pirkimo arba statymo namo ant lengvų mėnesinių išmokėjimų.

8 — Mūsų ilgų metų patyrimas taupymo ir skolinimo biznyje užtikrina taupytojams tinkamą patarnavimą. Jau 26 metai, kaip Chicago Savings ir Loan Association teisingai ir pelningai tarnauja finansiniuose reikaluose.

Valdyba ir direktoriai kviečia tamstą ir tamstos draugus pas mus.

Mūsų turtas siekia arti 5 milijonų 500 tūkstančių dolerių.

CHICAGO SAVINGS & LOAN ASS'N
6234 S. Western Ave. JOHN PAKEL, President Tel. GRovehill 6-7575

Jis Puikiai Atsižymėjo Kaipo Probate Judge

WILLIAM F. WAUGH

Probate Judge WILLIAM F. WAUGH laukia per-rinkimo, kaipo vienintelis republikonų kandidatas, kurį Chicago Bar Ass'n rekomendavo kaip "išimtinai puikiai kvalifikuotą".

Teisėjas Waugh buvo išrinktas į Probate Court of Cook County, laimėdamas ryškią balsų dauguma 1946 m.

Chicagos laikraščiai ne sykį iškeldavo jo teismo administracija, įstaigos kuri yra laikoma "labiausiai apkrautu pasaulio teismu", nes niekur kitur teisėjas neturi tiek daug bylų.

Bar Ass'n už teisėja Waugh per-rinkima padavė 98% balsų — tai rekordinė bet kokiam teisėjui rekomendacija.

Teisėją Waugh palaiko darbo žmonių grupės, visuomenės organizacijos, veteranų grupės ir socialės globos veikėjai — įvairių politinių pažiūrų bei nusistatymų. Tarpe daugelio organizacijų, kurios palaiko jo per-rinkima yra Lietuvių grupės, Nepriklausomi Illinois valst. balsuotojai, Geresnės Valdžios Associacija, CIO—PAC, Cook County Bar Ass'n ir tam tikras skaičius Chicagos Darbo Federacijos lokalų.

Kandidatas į Recorder of Deeds Cook Apskr. Aloysius A. Mazewski

Republikonai džiaugiasi išstatydami Aloysius A. Mazewski, ilgametį teisinių, visuomeninių ir fraternalių sričių veikėją tiek Chicagoje, tiek Cook County, kaipo savo kandidatą Recorder of Deeds for Cook County vietai.

Baigęs De Paul Universitetą, 2-rojo Pasaulinio Karo veteranas, kariuomenėn įstojęs 1942 m. kaipo eilinis, o 1946 m. buvo atleistas kapitono laipsnyje.

Buvęs AMVETS Post 34 vadas ir Judge Advocate Amerikos Legiono Posto 65. Jis yra narys direktorių tarybos Lenku Tautinio Susivienijimo. Yra vedęs ir gyvena su savo žmona 5805 Collum Ave., Chicago.

Rengia Vakarienę Susipažinti Su Kandidatais

Vadovaujant teisėjui John T. Zuriui ir Al. G. Kumskiui, specialis komitetas rengia vakarienę susipažinti su svarbesniais demokratų partijos kandidatais. Vakarienė įvyks trečiadienį, lapkričio 1 dieną, Syrena Hall, 4270 Archer Ave.

Arthur X Elrod Yra Vertas Jūsų Paamos

Arthur X. Elrod, Demokratų kandidatas County Commissioner vietai, gimė 1900, rugsėjo 18 d. Mokėsi Chicagos mokyklose ir pabaigė De Paul universitetą.

1924 m. rugpiūčio 17 d. vedė chicagietę Della Glasser; turi du vaikus — Mrs. Gloria Sheppard ir Richard Elrod.

Karierą pradėjo First Trust and Savings Bank of Chicago ir buvo narys nuo 1925 m. 24to Wardo organizacijoje. Majoras Edward J. Kelly 1938 m. apdovanojo jį sidabriniu trofeju kai po "Labiausiai aktyvų Demokratų Veikėją Chicagoje."

1942 m. Cook County Centrinis Komitetas paskyrė jį Demokratų Wardo komiteto nariu nuo 24 Chicagos Wardo. 1944 m. balsų dauguma jis išrinkta šiai vietai.

Moterų smegenų cheminė sudėtis skiriasi nuo vyrų. Moterų smegenyse yra daugiau fosforo.

Mario G. Tonelli Tinka Būti Clerk of the Appellate Court

Paduodami duomenys pasako kodėl jūs turite paremti ir balsuoti už Mario G. Tonelli, Republikonų kandidatą CLERK of the APPELLATE COURT, antradienį, lapkričio 7 dieną.

1. 1941 m. pašauktas karo tarnybon, balandžio 9, 1942 tapo japonų belaisvis, išbuvęs 40 mėnesių įvairiose japonų belaisvių stovyklose.

2. 1946 m. buvo išrinktas County Commissioner vietai, sąsyk vienintelis republikonas, 20 metų laikotarpyje, laimėjęs Chicagos rinkimuose. Jo, kaipo komisionierjaus rekordas pasako, kad dirbo visuomenės labui sažiningai ir nepailstamai.

3. Yra Amerikos Legiono narys, 48 posto, Užjūrio Karų ir Amerikos veteranų org. narys.

4. Mario "Motts" Tonelli gyvena su žmona ir dukterim 1641 Wilson Ave., Chicago, Ill.

Lankė Chicagos mokyklas ir baigė Notre Dame Universitetą, South Bend, Indiana

'Liaudies Vadui' Skirtas Šarvuotas Automobilis

Ypatinga Apsauga Prancūzų Komunistų Vadui

Viena žinoma prancūzų automobilių gamybos įmonė pagamino neįprastos konstrukcijos mašiną. Tai yra liuksusinis limozinas, kuris turi plieninius šarvus ir neperšaunamo stiklo langus. Automobilis sveria net 3 tonas ir kainuoja virš 4 milionų frankų.

Tas labai nepigus automobilis buvo užsakytas prancūzų komunistų partijos ir yra skirtas išimtinam partijos vado M. Thorez'o vartojimui. Kaipo "demokratijos" vadui Thorez'ui reikia, mat, nepigios ir patikimos transportacijos priemonės.

A. L. Cronin Demokratų Kandidatus į Valstijos Atstovus 11 Distrikte

Jis gimė pietinėje Chicagos dalyje, mokinosi parapijinėj mokykloj, paskiau užbaigė Loyola universitetą, teisių skyrių. Praktikavo advukaturą per 22 metus. 1948 metais buvo išrinktas į General Assembly ir ten atsižymėjo sumanumais ir aktyvia veikla.

Balsuotojai 11-tam distrikte turėtų jį paremti antradienį, lapkričio 7 dieną. Ir jis užsitarnavo jūsų paramos.

Per Metus Suvalgysime Ekstra Penkis Kiaušinius

Šiais metais jūs drąsiai galite suvalgyti penkius kiaušinius daugiau, negu tai buvote padarę 1949 m. Kiekvienam Amerikos gyventojui dabar tenka 381 kiaušinis per metus.

Rekordas buvo 1945 metais, kuomet kiekvienam amerikiečiui per metus teko 397 vištos kiaušiniai.

Moteris sako: — "Mano veidas yra mano turtas, bet mano kojos vistik sukelia didesnį susidomėjimą".

• Gabus
• Patikimas
• Kvalifikuotas

Naujam Per-rinkimui

BALSUOKIT UŽ
William N. Erickson
Pirmininko Vietai į
County Board of Commisioners
Balsavimai Antradienį, Lapkričio (Nov.) 7 d., 1950
BALSUOKIT (X) REPUBLIKONIŠKAI

Pas Budriką jūs geriau nupirksite (baldus) rakandus. Čia rasite 40 įvairių žymiausių išdirbysčių: Kroehler, Pullman, Simmons, Sealy, Thayer, Lees, Armsrong, Lloyds, Rembrandt. Televizijos setai, Skalbiamos ir prosyjimo mašinos, Siuvamos mašinos, Rašomos mašinėlės, Jewelry ir kitkas.
Elektrikiniai šaldytuvai, Te-
Jos. F Budrik, Inc.
3241 S. HALSTED ST.
Tel.: CAlumet 5-7237
Radio valanda leidžiama 21 metai iš WCFL 1,000 kil. stoties, sekmadieniais 5:30 iki 6:00 vakare, su dideliu orkestru ir ir žymiais dainininkais.
Krautuvė atidara Pirmadieniais ir Ketvirtadieniais iki vėlumos vakare.

GĖRA PROGA JEŠKANTIEMS DARBO
Priimsime Jaunus Vyrus Ir Vyrus
TAIPGI MOKINIUS, IŠMOKINTI NAUJO AMATO.
Kirpėjų, Siuvėjų, Prasytojų Ir Kitokios Rūšies Darbų
Patyrusių ir Nepatyrusių
Darbas 5 dienas savaitėje. Geras Atlyginimas. Nuolatinis Užsiėmimas. Mokame už Šventes ir Atostogas. Sveikatos Priežiura už Dyka.
FENSKE BROTHERS
1666 N. Throop St. BRunswick 8-3400
Atsilankykite asmeniškai ir klauskite Fred Fenske

FORD MOTOR COMPANY
Aircraft Engine Division
For Immediate Employment;
A number of desirable Openings for Qualified
Secretaries
Stenographers
7401 S. CICERO

MEN -- MEN
GENERAL LABORERS
TOP WAGES TO GOOD MEN
Steady Work
"All year round work"
Life Insurance & Hospitalization Plan
Armour and Company
Apply — Employment Office
47th and Lawndale
McCook, Ill.

Ford Motor Co.
AIRCRAFT ENGINE DIVISION
reikalauja kvalifikuotų darbininkų
sekamuose skyriuose:
• Tool Engineering
• Process Engineering
• Plant Layout Engineering
• Methods
• Time Study
• Material Handling
7401 S. CICERO AVE. CHICAGO 29, ILL.

Vartotų Automobilių Pasirinkimas
LENGVAIS IŠMOKĖJIMAIS

1949 PLYMOUTH	$1,350	1947 BUICK ROADMASTER	$1,100
1949 OLDSMOBOLE	$1,750	1941 BUICK SPECIAL (kaip naujas)	$600
1950 BUICK	$1,975	1942 BUICK SPECIAL	$600
1948 OLDSMOBOLE	$1,255	1939 CHRYSLER	$250
1947 BUICK SUPER	$1,150	1940 BUICK 4 DOOR SEDAN	$350

MILDA BUICK SALES
Dan Kuraitis, Jonas Rodinas, Vincas Parėdnis ir Antanas Bačkys
907 West 35th Street LAfayette 3-2022

Reikalinga Vyrų
Pastovus Darbas Vyrams
Žemiau 45 Metų
Pastovus Užsiėmimas Operuoti
"Cameron Spreader"
Dieninis ir Naktinis Darbas
Geras Atlyginimas
Taipgi Reikalingi Pagelbininkai
Išmokti Gero Amato
Mystic Adhesive Products
2635 N. Kildare

Reikalingi Vyrai
Tuojaus
Pastovus Darbas
Ornamental Iron Mechanics and Welders
TELEFONUOKIT
Mansfield 6-4122

Reikalingi Vyrai
Pastovi ir Individualė
Paskatinanti Užmokesnio
Sistema
Punch Press Operators
TAIPGI
Bender Men
Patyrimo Nereikalinga
Naktimis
Paprasti Extra Benefits
Pyramid Moulding, Inc.
5353 W. ARMSTRONG
Netoli Elston ir Central

Highschool Mergaitės
Galite Išnaudoti Savo
Liuosos Valandas
Uždirbant Pinigo prie
FILING
Valandos nuo 3:30 iki 7 v. vak.
Taipgi
TYPISTS
Baigusioms Highschool
5 dienos savaitėje.
8:30 iki 5 popiet
MERCHANTS MOTOR FREIGHT
2901 W. 31st St.

Merginos - Moterys
Ne Daugiau 40 Metų
Prie Krovimo Prekių
Lengvas Darbas
Švari Moderniška Dirbtuvė
Nereikia Patyrimo
Kreipkites Tuojau
Mystic Adhesive Co.
2635 N. Kildare Ave.

DISTRIC SAVINGS B-VĖS TURTAS PAAUGO MILIONU DOLERIŲ Į METUS

JUOZAS M. MOZERIS
DISTRICT SAVINGS B-VĖS
Sekretorius ir Menadžeris

Milijono dolerių paaugimas!

Tokį tai raportą apie pereitų fiskalių metų veiklą ir progresą išklausė District Savings and Loan bendrovės nariai metiniame susirinkime, kuris neseniai įvyko District bendrovės patalpose, 3236 So. Halsted Street.

Finansinė atskaita už 12 mėnesių periodą, Liepos 1 d., 1949 m.—Birželio 30 d. 1950 m., parodo, kad District bendrovės turtas paaugo daugiau negu milijonu dolerių.

"Tai patys sėkmingiausi metai visoje mūsų bendrovės istorijoje", su suprantamu pasitenkinimu pareiškė susirinkusiems nariams District bendrovės sekretorius ir reikalų vedėjas Juozas M. Mozeris.

Mozeris, kaip ir kiti bendrovės pareigūnai bei direktoriai, dėkojo nariams už aktyvią ir ištikimą paramą.

"Daug kredito už mūsų progresą reikia duoti mūsų taupytojams,—nariams, kurie ne tik patys pilnai naudojasi mūsų teikiamu patarnavimu, bet ir savo draugams rekomenduoja", sakė prezidentas Thomas S. Janulis.

Padeda Apylinkei ir Kraštui

Savo išsamiam raporte, kuris smulkiai apėmė visų dvylikos mėnesių veiklą, Mozeris pareiškė, kad nariai gali ištikro didžiuotis, kad per savo taupymą District bendrovėje jie netik patys sau naudą daro, bet daug gero neša visai apylinkei: materiališkai prisidėjo prie daugelio namų pastatymo.

Namų savininkystė yra vienas iš geriausių apsigynimų nuo komunizmo, priminė Mozeris. "Juo daugiau žmonių įsigyja nuosavus namus, juo mažiau progos komunistai gali rasti aukų savo vergijai!"

Sutaupos Apdrausta iki $10.000

Nariai išreiškė pasitenkinimo, kad District bendrovė iki šiol rodė ypatingo kooperavimo su karo veteranais, kurie trokšta įsigyti nuosavą lizdą. Metinis raportas parodė, kad iki birželio 30 d. District bendrovė buvo išdavus 124 ex-kariams suvirš tris ketvirtadalius milijono dolerių dėl namų įsigijimo.

Sekretorius Mozeris pareiškė, kad District bendrovė ir toliau kreips kiek galimai daugiau domės į veteranų paskolų reikalą.

Susirinkimas entuziastiškai priėmė ir pranešimą, kad District Savings bendrovėje kiekviena taupymo sąskaita dabar yra valdžios agentūros apdrausta iki $10,000. Tai dvigubai daugiau apsaugos negu būta iki šiol. Ši nauja apdrauda stojo galion prieš maždaug mėnesį laiko, kada Prezidentas Trumanas pasirašė naują tuo reikalu įstatymą.

Amžius Nėra Svarbus Faktorius Šeimyninio Gyvenimo Pasisekimui

Ne amžiaus skirtumas sudaro vedybinio gyvenimo laimę ar nelaimę, bet būdų sutapimas, viens kito supratimas, vienodi siekimai ir bendras kits kito gerbimas.

Žmonėms iš šalies kartais atrodo nenormalu ir keista, jei moteris "pagauna" už save jaunesnį vyrą. Ir draugės, ir "prietelkos" ir pašaliniai mėgsta įvyki apkalbėti, savo trigrašį įterpti. O, žiūrėk, tie du žmonės gyvena laimingai ir džiaugiasi bendru gyvenimu — ir jokios žmonių kalbos jų laimės nepaveikia, nesuardo.

Arba pasitaiko, kad vyras būna už žmoną daug vyresnis. Nebejaunas žmogus pamylėjo visai jauną merginą, o ir ji jam atsako tokiu pat giliu meilės jausmu. Jie kartu vaikšto, vienas kitu neatsidžiaugia ir, pagaliau, veda. Kiek vėl žmonėms kalbų, kiek apkalbėjimo! Ar ilgai jinai su tuo vyresniu vyru ištvers, ar nepakiš tam "seniui" kojos kuris nors jaunesnis? O matykit, tie du yra laimingi ir viens nuo kito nesiskiria.

Žmona myli ir gerbia savo, vyresnį amžiumi, vyrą, rūpinasi juo, o vyras lyg ir jaunatvės iš jos semiasi, — pats jaunėja. Ir dar labiau ją myli, nes jo jaunutė žmona ne tik yra graži, bet turi tiek daug gerų savybių.

Gražiausia Užeiga Bridgeporte

BALTIC INN

BEST LIQUORS AND COCKTAILS

GERIAUSIOS RŪŠIES GERIMAI

Nauji Savininkai

T. ir D. YLAI

3129 S. Halsted St.

Pramogų Rengėjams

Kam reikalinga gera muzika, maža ar didelė orkestra — groja visus populiarius šokius, ypač lietuviškus Kreipkitės į

Frank S. K—kį
4509 So. Wood St.

Rusai Sumažino Metalų Eksportą į Ameriką

Rusija žymiai sumažino mangano eksportą Amerikon ir rugsėjo mėnesį tepardavė tik už $300,000. Liepos mėnesį tačiau buvo dar pardavusi net už $800,000.

Manganas yra vartojamas plieno užgrudinimui. Ir tai yra vienas iš tų metalų, kurio atsargų sudarymu JAV yra labai susirūpinusios. Rusijai yra pranešta, kad Amerika pirks mangano neribotus kiekius, bet rusai, matomai, tyčia to metalo nenori perleisti.

Rugpiūčio mėn. Rusija pardavė Amerikai prekių už $2,200,000, tame skaičiuje buvo ir manganas, o taip pat už $900,000 įvairių kailių.

Amerikos eksportas į Rusiją yra visiškai menkas. Pavyzdžiui, liepos mėn. amerikiečių prekių rusams buvo parduota mažiau negu už $50,000.

Ūkio Mašinos ir Traktoriai Brangsta, Jų Bus Trukumas

Plieno pareikalavimas kitiems tikslams ir darbo rankų pabranmas iššaukė žemės ūkio mašinoms kainų pakėlimą. Jau pavasarį jausis trukumas kaikurių žemės ūkio mašinų, traktorių ir plieno išdirbinių, kurie farmeriams visada būna reikalingi.

Visko Užtektinai Tuoj Pristatom

Baldai, šaldytuvai, pečiai, skalbiamos mašinos, lovos, matrasai, kilimai, Radio, televizijos, setai, baldai vaikučiams.

Žemos kainos, lengvi išmokėjimai
DIDELIS PASIRINKIMAS
Baldai pagal užsakymą.
Lietuvių Baldų Krautuvė

ROOSEVELT Furniture Co., Inc.
2310 W. Roosevelt Rd
SEeley 3-4711

Seniausias Lietuvis Laikrodininkas
Laikrodžių Taisymo Įstaiga ir Brangenybių Parduotuvė

She'll love only you when you give her a **new ELGIN**

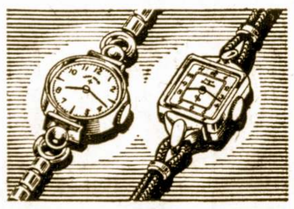

...the only watch with the DuraPower Mainspring*

It won't rust. Holds its "springiness". Eliminates 99% of watch repairs due to steel mainspring failures.
*Patent pending

Elgin ir Šveicarų Laikrodžiai ir Kitokios Brangenybės.
Taisom Vietinius ir Europinius Laikrodžius.
Įsteigta 1907 Metais

A. R. Junievicz & Son
3317 S. HALSTED ST.
Chicago, Illinois

Lietuviai Užsilikę Tremtyje

Prancūzų Zonoje Dar Apie 100 Lietuvių

Iš Vokietijos pranešama, jog dabartiniu metu prancūzų zonoje dar yra apie 100 lietuvių tremtinių. Didesnis lietuvių būrelis gyvena Kuhberg stovykloje prie Bad Kreuznach. Stovykla barakinio stiilaus ir gyvenimo sąlygos sunkios. Apylinkėje nėra pramonės ir tremtiniai negali gauti jokio darbo. Visi laukia emigracijos pagyvėjimo į JAV, bet emigracija nerodo pagyvėjimo žymių. Kai kurie lietuviai bando išvykti į Australiją. Mažesnioji lietuvių dalis yra išsiblaškiusi visoje prancūzų zonoje.

Pratęsiama IRO Veikla

IRO Generalinės Tarybos sesija Ženevoje nutarė pratęsti IRO veiklą ligi 1951 m. spalių 1 d. Nutarimas pratęsti IRO veiklą padarytas todel, kad trumpesniu laiku IRO negali atlikti emigracinės veiklos ne dėl tremtinių kaltės. IRO veiklos pratęsimas sveikintinas, nes emigracija galės pasinaudoti didesnis lietuvių tremtinių skaičius.

VLIK'as Tuom tarpu Pasilieka Vokietijoje

Vyriausiojo Lietuvos Išlaisvinimo Komiteto ir Vykdomosios Tarybos pirmininkas prof. prel. Mykolas Krupavičius šiomis dienomis svarbiais reikalais išvyksta į Londoną, kur turės pasitarimus su Lietuvos min. Anglijoj Balučiu ir kitais asmenimis.

Užsienių reikalų valdybos tvarkytojas prof. J. Brazaitis tarnybiniais reikalais lankėsi Šveicarijoj ir Prancūzijoj. Paskutiniuoju metu ypač pastebimas Lietuvos bylos reikalų pagerėjimas.

VLIK'as ir toliau palieka Vakarų Vokietijoj. Tarptautinei padėčiai vis labiau įsitempiant ir vakarų pasauliui vis energingiau ir realiau bolševikinei agresijai pasipriešinant, svarbiausias VLIK'o uždavinys sutelkti galimai daugiau lėšų Lietuvos laisvinimo kovai.

Dešimts Priežaščių Del Ko Turime Išrinkti William E. Ericksoną

Į Pirmininką County Board Of Commissioners

1. Jis palaikė Cook apskrities finansus stipriame stovyje.

2. Įvedė daug pagerinimų, atnaujinimų Cook County ligoninėje.

3. Sutvarkė Civil Service Programą, parinkdamas geresnius tarnautojus visuose apskrities departamentuose.

4. Išplėtė socialę globą viešos abdarybės skyriuose.

5. Sutvėrė Traffic Safety Commission apskrityje sutvarkymui viešo judėjimo.

6. Išplėtė Cook County Forests Preserves ir padarė juos didžiausią pasaulyje žaidimų vieta.

7. Sumanė ir išvystė planus pastatymui Super - highway Cook apskrityje.

8. Pagerino Nepilnamečių Pataisos namus nelaimingiems berniukams ir mergaitėms 17—18 metų amžiaus.

9. Išplėtė sveikatos priežiūros programą seneliams ir modernizavo Oak Forest prieglaudą.

10. Rūpinosi kad dėka tinkamo personalo ir moderniškų įrengimų Cook County ligoninė būtų didžiausias medikališko tyrinėjimo centras pasaulyje.

Kai žmogus turi jau daug, jis nori dar daugiau. Kai turi tiek, kad jam jau užtenka — bijo prarasti, ką turi. Ir vis žmogaus širdis nerimsta. Bet dėl ko? Dėl turto, kurį, mirdamas, visvien turės palikti.

Lietuva Tėvynė Ir Vėl Bus Nepriklausoma!

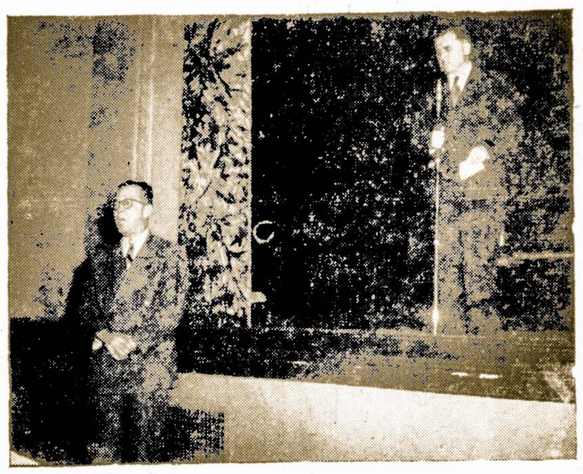

GEORGE D. KELLS
Demokratas Kandidatas
TREASURER of COOK COUNTY

SANDAROS Koncerte, Chicagos Lietuvių Auditorijoje, sekmadienį, spalių 15 d., Aldermanas GEORE D. KELLS, demokratų kandidatas į Treasurer of Cook County, atvyko su Povilu Šaltimieru, susipažinti su sandariečiais. Svečių perstatymo metu, red. M. Vaidylos pastebėtas, publikai buvo perstatytas Aldermanas GEORGE D. KELLS, kuris šia proga išreiškė tiktai 14 žodžių — bet tie žodžiai: "Aš su Amerikos Lietuviais dirbsiu kol jūsų Tėvynė ir vėl bus Laisva, Nepriklausoma". Šis, **KELLS** taip reikšmingas, po kurio jis tuojaus pasitraukė nepasakęs nė vieno žodžio apie savo kandidatūrą — susilaukė griausmingo aplodismento. Nuotrauka parodo surpryzo jausmus ir redaktoriaus M. Vaidylos veide.

Čia yra dar kitas įrodymas delko **GEORGE D. KELLS** laimės lietuvių piliečių balsus, lapkričio 7 d. rinkimuose į tą aukštą ofisą: Treasurer of Cook County.

Mes, lietuviai, turime daugelį problemų; turime dar daugiau siekimų ir norų; mums yra reikalingas prietelis — amerikietis, į kurį galėsime atsikreipti reikalui esant. Šie laikai yra rimti — svarbūs ir bus reikalinga daug artimų ryšių ir draugiškos paramos — siekiant savųjų aukštų tikslų. Štai vyras kuris atvyksta susipažinti su mumis, kuris dalyvauja mūsų parengimuose, užmezga pirmuosius draugiškumo ryšius — kurių tamprumas priklausys nuo mūs. Balsuotojai, turime gerą progą įskaityti į Amerikos lietuvių visuomenės šeimyną **GEORGE D. KELLS**, balsuodami už demokratų sąrašą, lapkričio 7 dienos rinkimuose už **GEORGE D. KELLS** for Rreasurer of Cook County.

Neužteks šį straipsnį perskaityti! Neužteks kitiems pasakyti jei patys nebalsuosime! Balsavimas yra Laisvės simbolis. Naudokimes ta demokratiška privilegija — lapkr. 7 d. **GEORGE D. KELLS** for Treasurer of Cook County, balsuodami demokratiškai! — Skelb.

IŠRINKIM

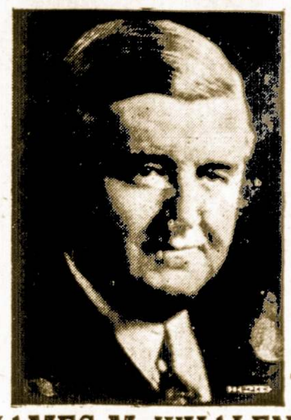

JAMES M. WHALEN
Demokratų Kandidatas Į CLERK of the APPELLATE COURT
JO REKORDAS UŽSITARNAUJA JUSŲ BALO
Balsavimai Antradienį, Lapkričio (Nov.) 7 d., 1950
BALSUOK DEMOKRATIŠKAI!

DISTRICT SAVINGS *and Loan Association*

3236 S. HALSTED ST., CHICAGO 8

STATEMENT of CONDITION

June 30, 1950

Assets

FIRST MORTGAGE LOANS — Investment in 631 loans made by assn. and secured by real estate.	$3,581,377.24
REAL ESTATE IMPROVEMENT LOANS — 62 Title I loans insured by F.H.A.	35,240.73
REAL ESTATE SOLD ON CONTRACT — Amount due on 5 parcels of property sold on installment sales contracts.	18,995.32
MORTGAGE LOANS IN FORECLOSURE — One mortgage loan carried on this account.	3,254.26
STOCK OF FEDERAL HOME LOAN BANK — Including accrued dividends.	33,734.00
INVESTMENT IN U. S. GOVERNMENT BONDS — Including accrued interest.	966,833.75
INVESTMENT IN MORTGAGES AND CONTRACTS PURCHASED — Amount due on 104 mortgages purchased.	664,623.74
CASH ON HAND AND IN BANKS	516,531.12
OFFICE BUILDNG — After Depreciation	16,932.99
OFFICE FURNITURE AND FIXTURES — After Depreciation	10,650.78
DEFERRED CHARGES	3,849.05
ACCOUNTS RECEIVABLE	6,988.37
TOTAL ASSETS	$5,859,011.35

Liabilities

INVESTMENT OF SHAREHOLDERS — Consisting of 4,180 members' accounts including profits apportioned thereto.	$4,712,410.85
ADVANCES FROM FEDERAL HOME LOAN BANK	165,000.00
ACCOUNTS PAYABLE — Payroll deductions for Federal taxes and bond purchases; also real estate taxes to be paid when due.	8,074.53
LOANS IN PROCESS — Balance due on 94 loans made.	627,163.60
DEFERRED CREDITS — Deferred profit on 1 real estate contract and on R.E. improvement loans.	5,644.32
SPECIFIC RESERVES — For uncollected interest on mortgages, judgments and for entire accounts receivable.	5,287.06
GENERAL RESERVES — Federal Insurance, Contingent, Valuation and Special Reserve.	293,991.05
UNDIVIDED PROFITS	41,439.94
TOTAL LIABILITIES	$5,859,011.35

OFFICERS

THOMAS S. JANULIS ..... President
FRANK DIKSAS ..... Vice-President
JOSEPH M. MOZERIS ..... Secretary
MARY EISIN ..... Assistant Secretary
STANLEY STANEVICH ..... Treasurer
LUCILLE SHOTAS ..... Assistant Treasurer

DIRECTORS

THOMAS S. JANULIS
JOHN MAZELAUSKIS
STANLEY P. MAZEIKA
MARY EISIN
JOHN BUDRICK
STANLEY STANEVICH
JOSEPH M. MOZERIS
KAZIMER DEMERECKIS
FRANK DIKSAS

:-: Birutė :-:

An Invitation To Our Halloween Party

Hello to everyone. Before I go on any futher, I'd like to say congratulations to Mr. and Mrs. John Svitoris, who were married about a month ago. Lots of Luck to both of you.

I would also like to say, wel come to Miss Mary Missavich, a new Birute member. I hope you enjoy Birute, as we enjoy having you Mary. Loads of luck and welcome Mary.

On Oct. 28, 1950, Birute chorus is having a Halloween Party, at Sandara Hall, 840 West 33rd St. Time — 8:30 p.m. It is a Costume Party. Admission 50 cents. Prizes will be awarded to the best, funniest and naturally, Booby Prizes. Don't forget Oct. 28, 1950

Until then — I remain your Birute Correspondent.

— **Albena.**

Lietuviai Užsilikę Vakarų Europoje

Naujas Tremtinių Perkilnojimas Amerikiečių Zonoj

Amerikiečių aukštasis komisaras Vokietijoj John McCloy neseniai paskelbė potvarkį, kuriuo pareikalauta iš IRO atiduoti kariuomenės reikalams amerikiečių zonoj esamas 25 kareivines, kuriose ligi šiol gyvena tremtiniai.

Dalis kareivinių turi būti perleista kariuomenei ligi šių metų lapkričio 1 dienos, gi likusios ligi gruodžio 1 d. Apskaičiuojama, jog šiuo metu tose 25 kareivinėse gyvena apie 25,000 tremtinių, kurių dalis galės išemigruoti, kitus reikės perkelti į naujas vietas.

Naujas tremtiniams gyvenvietes turės parūpinti vokiečiai. Tremtinių tarpe būkštaujama, kad vokiečiai tremtiniams parinks pačius blogiausius barakus.

Iš pirmoje eilėje kariuomenei pervedamų kareivinių minimos Luipold ir Jaegerhof kareivinės Ludwigsburge, dvejos kareivinės Ulme, Badener Hof kareivinės Heilbronne ir Bismarck Kaserne Schw. Gmuend.

D.P. Ateitis Europoje Nebus Beviltiška

The International Refugee Organization rodo nemenką optimizmą, ryšyje su 250,000 dar Europoje užsilikusių D.P apgyvendinimo problema. Tam optimizmui yra sekančios priežastys: 1) pagal naują įstatymą — Amerika įsileis 140,000 išvietintų asmenų, 2) Australija kas mėnesį priima po 6,000 naujus D.P. imigrantus ir 3) IRO nustatė, kad dar turi iš UNRRA veiklos užsilikusių pinigų, kuriais gali disponuoti, sprendžiant D.P. įkūrdinimo reikalus.

Tokiu būdu didelė didžiuma D.P. turės progų kur nors iškeliauti.

Uždaryta Komunistų Partija Australijoje

Australija yra jau 27-as kraštas, kur komunistų veiklai yra nustatyta greižta riba ir kur oficialiai ši partija yra uždaryta. Visos partijos lėšos yra konfiskuotos, komunistai yra šalinami iš valdžios ir iš profesinių sąjungų vadovybės.

Tie prieš komunistus nukreipti veiksmai turi įstatymo galia ir komunistų partija yra paskelbta Australijoje už įstatymo ribų.

Garbingas ir Doras Gabus ir Doras Žmogus

Richard J. Daley

RICHARD J. DALEY, Demokratų kandidatas County Clerk vietai, gimęs ir mokslus ėjęs Chicagoje. Dirbdamas dienomis Daley baigė De Paul Universitetą. Teisę praktikuoti jam buvo leista 1933 metais. Yra vedęs ir gyvena žmona ir septyniais vaikais 3536 So. Löwe Ave.

Mr. Daley tarnavo Illinois House of Representatives 1936 m., buvo išrinktas į Illinois Senatą 1938 ir iki 1946 m. išbuvo Senate. Buvo partijos mažumos vadas Senate 63 ir 64 sesijose.

Sausio mėn. 1949 Gubernatorius Adlai Stevenson paskyrė Richard J. Daley Director of Revenue Illinois valstybei, kur jis yra pasiekęs iki šiol dar nebuvusio rekordo.

Michael J. Flynn mirus, Richard J. Daley kovo mėn. 1950 m. buvo paskirtas County Clerk of Cook County ir šiuo metu yra ir vėl tai vietai kandidatas.

Jis yra narys American, Illinois ir Chicago Bar Ass'n, Municipal Finance Officers Ass'n, ketvirto laipsnio K of C., Elks, Moose ir Lions Klubų narys.

Balsuokit už jį antradienį, lapkričio 7 d., 1950.

Australijos kontinentas turi 2,948,366 kvadratinių mylių.

Užtikrina, Jog Valgant Duoną – Nenutuksime

Keletas Faktų Apie Mūsų Kasdieninį Maistą

Maitinimo ekspertai paneigia žmonėse įsiviešpatavusią nuomonę, jog duonos vartojimas tukina ir, kad norint sulieseti, reikia vengti valgyti duoną.

Kalorijų suvartojimas turi didžiausią reikšmę žmogaus nutukimui. Jei į dieną jūsų maistas turės 4,000 kalorijų, tai, suprantama, nutukimui bus daugiau galimybių, negu kad, jei pav., suvartosite tik 1,200 kalorijų. Ir, kas svarbiausia, jei nevartosite sunkių, riebių padažų, koncentruotus saldumynus ir kalorijomis turtingus desertus. O duona, kaipo tokia, neturi jokios įtakos nutukimui. Ir, jei norite sulieseti, duonos valgyt nebijokit.

Demokratų Kandidatas Į Kongresmanus

Chester A. Chesney

Demokratų kandidatas perrinkimui į 110-to distrikto Kongresmanus. Balsuotojai atydžiai peržiūrėkit tą išimtiną kandidato rekordą.

Atlikęs karo tarnybą, jis tarnavo tautai padėjęs šimtams ligoninėse buvusių veteranų. Pastarųjų dviejų metų laikotarpyje jis sunkiai dirbo JAV. Kongrese kovodamas už taikos reikalą. Jis visuomet rūpinosi savo Distrikto žmonių gerove.

Balsuokit už jį antradienį, lapkričio 7 dieną, 1950.

Geras Patarimas

— Kokia tamsta, panele Birute, šiandien išbalusi!

— Pasakyk man tamsta ką nors tokio, kad aš paraudonuočiau!

Nauja Simfonija Vėl Šlovina Staliną

Visos Arfos Skamba Jo Garbei

Iš sovietinių šaltinių pranešama, kad žinomas rusų kompozitorius Dimitrij Šoštakovič rašo naują simfoniją "Stalino garbei ir sovietų pramonės iš karo sunaikinimų atstatymo proga". Stalino vardo nepaminėjus, nieko Sovietų žemėje rašyti jau nebegalima. Net ir muzikos kūrinio!

Tinkamai Atsikirto

— Jau dvi valandas stebiu, kaip tamsta sėdi prie upės kranto su meškere ir jokios žuvelės iki šiol nesi sugavęs. Ar gali būti kas nors kvailesnio?!

— Manau, jog žuvautoją per per dvi valandas stebėti irgi nėra labai protingas darbas.

1886 m. spalių 28 d. Bedloe saloje prie New York'o buvo atidaryta prancūzų tautos Amerikai dovanota, garsioji Laisvės Stovyla — Amerikos laisvės simbolis.

Jo Rekordas Užsitarnauja Jūsų Balso!
IŠRINKIM

Arthur X. Elrod
Demokratų Kandidatas
COUNTY COMMISSIONER
BALSUOK DEMOKRATIŠKAI!
Balsavimai Antradienį, Lapkričio (Nov.) 7 d., 1950

GABUS ir PATITIKIMAS
IŠRINKIM

Mario G. Tonelli
Išlikęs Iš Bataan'o "Death March"
Republikonų Kandidatas
CLERK
Of the Appellate Court
Balsavimai Antradienį, Lapkričio (Nov.) 7 d., 1950

CHICAGAI REIKALINGAS
Samuel M. STARR
For JUDGE of The MUNICIPAL COURT
Republikonų Kandidatas
Balsavimai Antradienį, Lapkričio (Nov.) 7 d., 1950
BALSUOKIT (X) REPUBLIKONIŠKAI

Patikimas, Gabus
IŠRINKIM

Aloysius A. Mazewski
Republikonų Kandidatas į
RECORDER of DEEDS
Cook County
ANTROJO KARO VETERANAS
Balsavimai Antradienį, Lapkričio (Nov.) 7 d., 1950

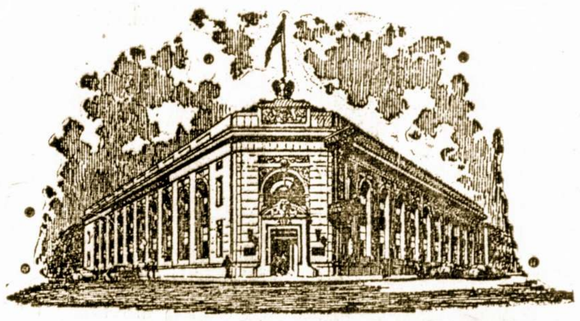

STANDARD FEDERAL SAVINGS
AND LOAN ASSOCIATION
Namų Paskolos Už Žemą Nuošimtį
TAUPYK SAUGIAI... mes per 41 metus visiems išmokėjome ant pareikalavimo
Turtas virš 25 milionų dol. Atsargos fondas virš 2¼ milionų
U.S. Government Securities ir cash virš 12 milionų.
CHICAGOS STIPRIAUSIA TAUPYMO ĮSTAIGA
Narys Federal Savings and Loan Ins. Corp.
JUSTIN MACKIEWICH, PRESIDENT IR MGR.
4192 Archer Ave. – Chicago 32, Illinois
TELEFONAS: VIRGINIA 7-1141
OFISO VALANDOS: Kasdien nuo 9 iki 4.
Trečiad. nuo 9 iki 12 dieną. Ketvirtad. nuo 9 iki 8 vakare.

Palaikyk Assesoriaus Vietoj

JOHN S. CLARK
Patikimą Valdininką
Jo Rekordas Užsitarnauja Jūsų Paramos
BALSUOKIT (X) DEMOKRATIŠKAI
Balsavimai Antradienį, Lapkričio (Nov.) 7 d., 1950

IŠRINKIM

Elizabeth A. Conkey
Demokratų Kandidatė į
COUNTY COMMISSIONER
BALSUOK DEMOKRATIŠKAI!
Balsavimai Antradienį, Lapkričio (Nov.) 7 d., 1950

LIŪDĖSIO VALANDOJ
Šaukite
MAŽEIKA & EVANS
LAIDOTUVIŲ DIREKTORIAI
6845 So. Western Ave. — Air Conditioned Chapel
PRospect 6-0099 — and Parking Facilities
Tiems kurie gyvena kitose miesto dalyse gausime koplyčią arčiau jūsų namų

John F. Eudeikis
LAIDOTUVIŲ DIREKTORIUS
SENIAUSIA IR DIDŽIAUSIA LAIDOJIMO ĮSTAIGA
AMBULANCE DIENĄ IR NAKTĮ
4605-07 So. Hermitage Ave.
Visi Tel. YArds 7-1741-1742
4330-34 So. California Ave.
Telefonas LAfayette 3-0727
DYKAI KOPLYČIOS VISOSE CHICAGOS DALYSE
Mūsų radio programai šeštadieniais 9:15 ryto. WGES. 1390 k.

KAS NAUJO CHICAGOJE
IR JOS ARTIMOSE LIETUVIŠKOSE KOLONIJOSE

Atskrido Iš Arabijos P-lė Alvira Juška

Dr. A. Juškos duktė Alvira šiomis dienomis atskrido iš Pietinės Arabijos aplankyti savo tėvus. Kelionėje ji praleido 48 valandas. Alvira Juška yra prižiūrėtoja amerikiečių lilgoninės tame smiltingam arabų krašte. Pirmiau ji yra buvus Alaskoje ir Venezueloje.

Taigi ši Chicagos lietuvaitė jau suspėjo aplankyti nemažai žemės kamuolio plotų.

Jie Visi Iškeliauna Atostogauti Hot Springs, Ark.

Žinomi Chicagos lietuvių biznieriai ir finansininkai: p. D. Kuraitis, p. Justinas Mackevičius, p. Petras Masiokas ir John Pakel iškeliauna dešimčiai dienų į Hot Springs, Ark. praleisti rudenines atostogas.

V. Stankūnas Pasiuntė "Movies" į Californiją Ir Gavo Tokį Atsaką

Gyvenantieji netoli Hollywood, Cal., matyt, neįvertina krutamų paveikslų, pagamintų Chicagoje. Tą patyrė mūsų fotografas V. Stankūnas, kuris buvo prašytas nufilmuoti praloto M. Krušo laidotuves ir sudaryti paprastų nuotraukų albumą.

Visą tą savo gamybą p. V. Stankūnas pasiuntė į Monrovia, Cal. buvusiai praloto šeimininkei Paulinai Petkus, su pažymėjimu, jog darbas kainuoja $95. Po ilgo delsimo, atsakymas atėjo toks: "Jeigu jūs nesumažinsite kainos, tai man nereikia nei krutamų paveikslų, nei albumo".

Keistučio Klubo Vakaras Buvo Sekmingas

Pereitą sekmadienį, Lietuvių Auditorijoj įvyko metinis Keistučio Klubo koncertas. Programą išpildė Alice Stephens Mergaičių choras, sužavėdamas klausytojus savo dainomis. Publikos buvo pilna svetainė.

Adv. A. Olio Sveikata Pamažu Taisosi

Staigiai Buvo Susirgęs Savo Ofise

Prieš keletą dienų adv. Antaną Olį buvo ištikęs smūgis. Grįždamas nuo pietų jis sukrito elevatoriuje, Sanitary District patalpose, ir buvo greitomis parvežtas namo. Vėliau gydytojas pasiuntė jį į Billings ligoninę. Dabar jo sveikata žymiai pagerėjusi.

Antanas Verbiskas Minės Savo Gimtadienį

Antanas Verbiskas ruošiasi šauniai paminėti savo gimtadienį, antradienį, spalio 31 diena nuosavoj užeigoj, 3204 S. Halsted St.

Draugai ir prieteliai, beabejo, apsilankys ir pasveikins jį.

Šioje Sandaros Moterų Pramogoje Užtiksite Ką Nors Skirtingesnio

Ne vien žaidimų, ne vien vaišių ir pašnekėsių rasite šioje Sandaros 100-nės moterų kuopos pramogoje, kuri įvyksta ketvirtadienį, lapkričio 2 dieną, "Bowman Dairy Co." patalpose, 4149 So. State St. Čia bus taip pat parodyta ir paaiškinta įdomių dalykų apie pieno gamybą.

Todėl visi prašomi atsilankyti į šią sueiga, 7:30 val. vakare. Galėsite pakortauti, pažaisti ir gauti visokių dovanų.

Chicagos Liet. Moterų Klubo Balius Čia Pat

Ši šeštadienį, spalių 28 dieną, puošniame Shoreland viešbutyje įvyksta Chicagos Lietuvių Moterų Klubo katukių balius. Kaukes ir gėles galėsite įsigyti prie durų. Baliaus komiteto pirmininkė yra p-nia A. Kazanauskienė, o jos pagelbininkės — p-nios Blanche Kezes ir Irena Zibas.

Galite būti tikri, jog šioje pramogoje jūs smagiai praleisite vakarą. Šokiams gros puiki orkestra, o pati salė yra viena gražiausių Chicagoje.

Milda Buick Sales Pagrąžins Namą

Šiems Darbams Bus Išleista Virš $35,000

D. KURAITIS

Milda Buick Sales, 907 W. 35 St., kurios savininku yra p. D. Kuraitis, pradės už desėtko dienų didelį remontą. Bus pagražintas ir pakeistas visas šios įstaigos frontas, ir tie darbai kainuos virš $35,000. Remontavimas bus baigtas už trejeto mėnesių.

Ruošia Įdomią Pramogą Šeštadienio Vakare

Vaidinimas, Koncertas, Šokiai, Lapkričio 4 Dieną

Ką tai naujo ir įdomaus rengia SLA 36 kuopa drauge su Lietuvių Auditorijos Klubu, šeštadienį, lapkričio 4 dieną, Lietuvių Auditorijoj. Pradžia 7:30 valanda vakare.

Bus suvaidinta vieno veiksmo komedija: "Meilės Painiava". Dalyvauja: J. Baliutavičius, S. Kielaitė, E. Petrokaitė, J. Gulbinienė ir K. Vešota. Koncertinę dalį atliks Stasė Klimaitė ir Vl. Bakūnas. Paskiau bus pasilinksminimas ir šokiai. Įžanga tik vienas doleris.

Visi kviečiami atsilankyti į šią pramogą; ypatingai prašomi dalyvauti susivienijimo nariai.

P-nas J. Mozeris Buvo Išvykęs į New Yorką

Dalyvavo Finansinių Bendrovių Konferencijoj

Prieš keletą dienų iš New Yorko grįžo p. Juozas Mozeris, sekretorius ir vedėjas District Savings and Loan Ass'n, 3236 So. Halsted St. Jis dalyvavo National Savings and Loan League of United States konferencijoj.

Žymiausi krašto finansininkai atpasakojo kokiu būdu, prie dabartinės karo programos, bus galima išvengti naujos infliacijos. Jų nuomone, kad jeigu pramonėje bus samdoma senesnio amžiaus darbininkai, tai reikalingom prekėm bus aprūpinti ir civiliai žmonės. Tuomet nebus trūkumų, nebus juodos rinkos ir kainos neis į viršų.

Tuli ekspertai taip pat patvirtino faktą, jog Sovietų Rusija viską daro, kad parblokšti Jungtines Valstijas ekonominiai ir priversti jas kapituliuoti.

Paaukavo Drabužių Šalpos Fondui

P-nia Marcelė Radzevičienė, 1800 N. Wells St. įteikė Šalpos Fondui nemažą kiekį drabužių pasiutimui į užjūrį tremtiniam.

SLA. Pildomos Tarybos Kaikurie Tarimai

Posėdžiai Užsitęsė Penketą Dienų

Susirinkusi Chicagoje SLA. Pildoma Taryba praleido penkiatą dienų svarstydami įvairius reikalus. Tarimų buvo atlikta daugybė. Tarpe jų nutarta nebespausdinti "Tėvynėje" ilgų protokolų, kurių vis vien niekas neskaito. Pittsburgho Lietuvių Kambariui paaukota $100. Organizatoriai, kurie daugiausiai atsižymėjo, gaus apmokėtą kelionę į Atlantic City. Tokių esama net 26.

Plačiai diskusuota kulturinio darbo išplėtimas, naujų narių verbavimas, "Tėvynės" finansavimas, fraternališkos idejos skiepijimas ir panašiai. SLA. Pildomos Tarybos nariai taip pat turėjo pasitarimų su vietiniais veikėjais, kalbėjo per radio ir viešame mitinge. Žodžiu, visi buvo begalo užimti per tą laiką.

"Apšvietos" Vakarėlis Šį Sekmadienį

Lietuvių Moterų Draugija "Apšvieta" ruošia sekmadienį, spalių (Oct.) 29 d. Lietuvių Auditorijoj smagų vakarėlį. Pradžia 4 val. po piet. Įėjimo bilietas (su taksais) tik 50 centų.

Bus duodamos įėjimo ir staliukų dovanos. Bus ir kitokie gražūs netikėtumai. Apšvietietės yra iš seno žinomos savo svetingumu ir svečiais gražiu rūpinimosi.

Tikimasi, kad, kaip ir kitais metais, mūsų draugai ir remėjai gausiai atsilankys į "Apšvietos" žaislų vakarėlį.

Kviečia Valdyba ir Ko-ja.

Tikras garsaus amerikiečių rašytojo Mark Twan'o vardas buvo Samual Longhorne Clements.

Kvalifikuotas — Chicago Bar Association Komiteto

IŠRINKIM

EMIL M. CALIENDO

Republikonų Kandidatas Į

MUNICIPAL COURT

Balsavimai Antradienį, Lapkričio (Nov.) 7 d., 1950

Dr. Drangelis Pakeitė Stoną Apsivedant Su P. Paukštiene

Jie Susitiko Pirmą Kartą Sandaros Moterų Kuopos Pramogoje

DR. K. DRANGELIS

Ir taip Dr. K. Drangelis įžengė pereitą trečiadienį į šeimyninį stoną su p-nia Paulina Paukštis. Jų vedybos nebuvo taip jau staigus įvykis artimiems draugams. Gandai pradėjo skrajoti kiek anksčiau, nors niekas negalėjo tikrai atspėti jungtuvių dienos.

Jiedu pirmą sykį susitiko ir susipažino prieš porą metų Sandaros moterų šimtinės kuopos pramogoje. Nuo to laiko jų pripuolama pažintis išbujojo į širdžių sąjungą ir vedybas.

Dr. K. Drangelis yra plačiai žinomas savo visuomeniškais darbais; tų darbų jis žada neapleisti ir pakeitus savo "stoną". Jo žmona taipgi yra nuoširdi lietuvė ir tautinių reikalų remėja. Po vestuvių jiedu apsigyveno nuosavam name, 2642 W. 63rd St. Kada nors vėliau jie žada išvykti po-vestuvinei kelionei į New Mexico ir kitas vietoves.

Bus Atvaizduota Pasaka Šiam Vaikų Teatre

Devyni Broliai ir Sesuo Alenytė

Naujai susikūręs VAIKŲ IR JAUNIMO TEATRAS gruodžio 2 ir 3 dd. ELEVENTH STREET Teatro patalpose vaidins Viktoro Šimaičio inscenizuotą 3 veiksmų — 4 paveikslų lietuvių liaudies pasaką "Devyni broliai ir sesuo Elenytė'. Dalyvauja čia gimęs ir ateivių jaunimas — virš 60 žmonių.

Šokius paruoš balerina Irena Eidrigevičiutė, muzikinės dalies vedėjas — Stasys Kalvaitis. Dekoracijos ir kostiumai — dailininko Vlado Vijeikio. Šiam pirmam vadinimui vadovauja režisierius Stasys Pilka.

Jis Tikrai Apgailėstauja

— Kaltinamasis, tamsta mušei savo žmoną pagalvėm ir rankšluoščiais. Ar kaltinamasis gailisi to savo žygio?

— Labai, pone teisėjau. Baisiai gaila, kad tasyk joks kietesnis daiktas man po ranka nepakliūvo.

...ių 27 dieną, 1430 metais ...ė Didysis Lietuvos Kunig. Vytautas.

DR. STASYS BUDRYS IR DR. MILDA BUDRYS
Gydytojai ir Chirurgai
5946 W. Cermak Road
CICERO, ILL.
Ofiso Telef.: OLympic 2-3652
Ofiso valandos: nuo 2—5 ir 6—8
Šeštadieniais 2—4 popiet
Namų telefonas: YArds 7-8283

Dr. J. Gudauskas
GYDYTOJAS IR CHIRURGAS
756 W. 35th Street
Ofiso telefonas: YArds 7-5921
Ofiso valandos: nuo 1—3 ir 6:30 —
Namų telefonas: DAnube 6-1126
Jei neatsilieps šie telefonai, šaukit KEnwood 6-5107 arba VIne 6-3900

DR. M. ŽILVITIS
DENTISTAS
3246 S. Halsted Street

Įsidėkite į Savo Namus The Ace Storm Window
Kreipkitės į Lietuvį
J. Spaitį

JOSEPH SPAITIS

ACE aluminiai langai, kurie užkariauna Chicagą, yra labai praktiški, gražūs ir tvirti. Jie apsaugos jūsų namus nuo dulkių, nuo staigių vėjo užpūtimų. Jie yra gražūs, praktiški ir tvirti.

"The Ace Storm Window" sutaupins kurą žiemos laiku ir apsaugos nuo vabzdžių, musių ir uodų vasaros metu.

Įdėkite šiuos aluminius langus dabar, be atidėliojimo, pašaukiant ar atsilankant į mano įstaigą

ACE STORM WINDOWS
3261 So. Halsted Street
Tel. VIctory 2-6472

GERIAUSIA PIRKTI
Namams Reikmenis
iš
PROGRESS
Lietuvių Bendrovės
KRAUTUVIŲ

REFRIGERATORIAI
TELEVIZIJOS
PLOVYKLĖS
RAKANDAI
MATRACAI
KAURAI
RADIOS
PEČIAI
LOVOS
Ir Vaikų
RAKANDAI

Didžiausias Pasirinkimas
Mažiausios Kainos
Lengviausi Išmokėjimai
Rakandų Išdirbėjai Pagal Užsakymą

PROGRESS FURNITURE CO
3224 S. Halsted St.
Tel. VIctory 2-4226
4183 Archer Ave.
Tel. LAfayette 3-3171
CHICAGO, ILL.

Apdrauda–Paskolos
REAL ESTATE
Norėdami apdrausti savo nuosavybes, ar gauti paskolos, ar pataisyme savo namo kreipkitės į mano ofisą.
Esu pasirengęs visiems tinkamai patarnauti
August Saldukas
4038 Archer Ave.
Prone LAFayette 6719

Elect
MICHAEL E. HANNIGAN
DEMOCRATIC CANDIDATE
STATE SENATOR
11th SENATORIAL DISTRICT
BALSUOK (X) DEMOKRATIŠKAI!
Balsavimo vietos atdaros nuo 6:00 ryto iki 5:00 popiet.

Tel Pullman 8277
I. E. MAKARAS, M. D
GYDYTOJAS ir CHIRURGAS
11750 PARNELL AVE.
Chicago 28, Ill.

Perka Ir Parduoda Įvairios Rušies Šautuvus
Naminius Ir Iš Užsienio
Taipgi šovinius — Amuniciją. Galite Gauti Visokius Prietaisus Žuvavimui ir Motorus Laivukams.
Kreipkitės į Savo Tautietį
A. L. PAULSON
GUNSMITH
2614 W. 59th Street
Phone HEmlock 4-0384

Namų Taisytojas Kontraktorius
GEO. BORCHERTAS
Pertaiso Senus ir Stato Naujus Namus. Turi Pilną Apdraudą Savininkams ir Darbininkams.
10546 S. Artesian Av.
Tel. Cedarcrest 1739

Dr. Anthony Rudokas
OPTOMETRISTAS
4701 So. Damen Ave.
CHICAGO 9, ILL.
OFISO VALANDOS:
Vakarais:—
Nuo 6 val. vak. iki 9 val vak.
Šeštadieniais:—
Nuo 10 val. ryto iki 6 val. vak. išskyrus trečiadienį.
Šaukite: YArds 7-7381

DR. E. MARKUNAS
Lietuvis Optometristas
6859 S. Western Ave.
Valandos: nuo 7 iki 9 vak. kasdien.
Trečiadienį popiet pagal susitarimą.
Ofiso telefonas: WAlbrook 6—6859
Rez. telefonas: WEntworth 6—4568

Dr. G. SERNER
LIETUVIS AKIŲ GYDYTOJAS
18 metų patyrimas
Tel. Yards 1838
Pritaiko Akinius
Kreivas Akis Ištaiso
Ofisas ir Akinių Dirbtuvė
3401 SO. HALSTED ST.
kampas 34th St.
Valandos nuo 10 iki 4, nuo 6 iki 8
Nedėlioj pagal sutartį.

DR. S. NAIKELIS
GYDYTOJAS ir CHIRURGAS
Rezidencija ir Ofisas
3417 S. Halsted Street
Phone LAfayette 3-7020
VALANDOS:
Nuo 2 iki 4 ir 7 iki 9 vak.
Nedėliomis pagal Sutartį

Tel. VIRginia 6582
DR. S. BIEŽIS
GYDYTOJAS ir CHIRURGAS
2201 W. Cermak Rd.
Valandos: 1-3 p.p. ir 7-8 v. vak.
Šeštadieniais nuo 1 iki 3 popiet
Trečiad. ir Sekmad. ofisas yra uždarytas.
REZIDENCIJA:
3241 West 66th Place
Tel. REPublic 7868

DR. MARGERIS
3325 S. Halsted St.
Valandos: 2 iki 4 popiet ir nuo 6 iki 7 vakare.
Sekmadieniais nuo 10 iki 11 ryte
Phone YArds 7-7299

YARds 2246
DR. C. Z. VEZELIS
DENTISTAS
4645 So. Ashland Ave.
arti 47th Street
Valandos nuo 9 iki 7 vakare
Seredoj pagal sutartį

DR. STRIKOL
GYDYTOJAS ir CHIRURGAS
Ofisas: 4645 S. Ashland Ave.
Chicago 9, Ill.
Ofiso Valandos: nuo 2—4 ir 6—8
Ser's, Sub's ir Ned' tik pagal sutartį
Ofiso Telefonas: YARds 4787
Namų Tel. PROspect 1930
Kad neatsakys viršutiniai telefonai Šauk Midway 0001.

Phone YARds 5921
Res. Tel. KENwood 5187
DR. BERTASH
756 W. 35th Street
Cor. of 35th and Halsted Sts.
Ofiso valandos nuo 1-3; 6:30-8
20 Metų Patyrimo
VALANDOS: 6—8 val. vakare
Šeštadieniais visą dieną. Kitomis valandomis—pagal sutartį

Victory 1522
DR. J. KULIS
Valandos:
9 iki 12 a.m.—6 iki 8 p.m.
LIETUVIS GYDYTOJAS IR CHIRURGAS
3259 So. Halsted St. Chicago