SANDARA

THE LEAGUE

LITHUANIAN NEWSPAPER

SANDARA
Published by the Lithuanian National League of America
Consisting of 100 Branches Located in all Principal Cities of the United States.
840 W. 33rd St., Chicago 8, Ill.
Phone YArds 7-4789

METAI XXXVII — 5 CENTAI — PENKTADIENIS, LAPKR.-NOVEMBER 24 D., 1950 M. — No. 47

BRUOŽAI

Rašo V. G.

KAIP VYKO KAPITULIACIJA PRIEŠ MASKVĄ.

TYLĖJIMAS APIE BALTIJOS KRAŠTUS.

GIRIASI SUKULTŪRINĘ LIETUVIUS.

Kaip žinome, Kalėdų Šventės okupuotoje Lietuvoje yra uždraustos švęsti. Vietoj to sovietiška spauda Vilniuje įspėjo visus ruoštis paminėjimui Stalino gimtadienio, kuris įvyksta ketvertą dienų prieš Kalėdas. Ne kas kitas tik "didysis genijus" Stalinas esąs tikrąsis žmonių išganytojas.

Taip, jis išgena žmones iš jų krašto ir iš šio pasaulio.

— o —

Londono laikraštis "Times" paaiškina delko Jungtinės Valstijos taip smarkiai remia vokiečių kariuomenės atgaivinimą. Girdi, Washingtonas yra įsitikinęs jog tik vokiečių divizijos gali apsaugoti vakarų Europą nuo raudonųjų invazijos. Kuo toliau, tuo labiau aiškėja kad Vokietija būsiaanti Amerikos sąjungininkė trečiame pasauliniam kare.

— o —

Nebijokite, jog kada nors netolimoj ateityje gali pritrūkti gazolino. American Patroleum Institute apskaitliavo, jog prie dabartinio sunadojimo gazolino užteks dar 500 metų. Pasaulinė jo gamyba siekia 10,500,000 statinių į dienų. Iš jų 52 nuoš. tenka mūsų šaliai o Rusija su savo satelitais — 8 nuoš.

Neseniai išėjo iš spaudos profesoriaus Roman Dmovskio veikalas "Lenkija Pasaulinėje Kultūroje". Kaip buvo galima tikėtis, toje knygoje neužmiršta pažymėti, jog apkrikštinant lietuvius lenkai suteikė jiems visas kultūros brangenybes ir tuom pat sykiu išplėtė toliau į rytus vakarų civilizaciją.

Kiek tas viskas buvo verta galima spręsti iš kunig. Janušo Radvilos charakteringo pareiškimo: "Lenkija, tai paprastas skarmalas iš kurio lietuviai nenorėtų siūdintis nei kasdieninės sermėgos..."

— o —

Buvęs aukštas valstijos departamento pareigūnas Alvin Betley, kuris pereitą gegužio mėnesį rezignavo iš diplomatinės tarnybos, sumanė, nuraminimui savo sąžinės, atlikti viešą išpažintį. Kalbėdamas Detroite jis atvirai suminėjo kas yra kaltas už atidavimą Stalinui visos eilės nepriklausomų šalių.

— o —

Svarbiausi šalininkai pataikavimo Rusijai buvo šie: Harriman kuris 1941 metais nuvyko į Maskvą padrąsinti bolševikus; Adolph Berle, kuris jau pradžioj 1942 metų skelbė, jog reikia patenkinti visus Stalino reikalavimus; Henry Wallace visą laiką negalėjęs atsigerėti maskoliais; Elmer Davis, vedėjas Office of War Information; Harry Hopkins, nepamainomas Roosevelto patarėjas, kolumnistas Walter Lippman; Ambasadorius Maskvoje Joseph Davis, milionieriai Thomas Lamont ir Marshall Field ir visa eilė kitų.

— o —

Didžiausia kvailybė buvusi atlikta Teherane, kur Washingtono svajotojai ir ignorantai sumanė padalinti Europą į dvi įtakų sferas. Atidavus rytų, centro ir dalį pietinės Europos Sovietams, o vakarinę Europos dalį palikus anglų-amerikiečių priežiūrai būsią išvengta naujų karų ir tas kontinentas stabilizuosis politiniai ir ekonominiai.

— o —

Priėmus tokią politiką paliauta kalbėti apie Baltijos kraštus. Harry Hopkins prikalbėjęs prezidentą Rooseveltą "neerzinti" Sovietų prisiminimais apie Atlanto Čarterį. Tuom tarpu amerikiečių vieša opinija buvo tendencingai suvedžiojama pasakomis apie Stalino nuoširdumą ir taikingumą.

Tuo pat laiku Jungtinėse Valstijose pradėjo rodytis žemlapiai, kuriuose Baltijos kraštai pažymimi kaipo Sovietų Sąjungos dalis. Panašiai pasielgė ir Office of War Information.

— o —

Nesunku suprasti, jog visas šis pataikavimas Kremliaus diktatoriui ne tik nenuramino jo, bet pastūmėjo Sovietus į naują agresiją. Prieita prie to, kad Maskva atvirai ėmė grąsinti gyvybinėms Jungtinių Valstybių interesams. Laimė dar kad ši šalis laiku susiprato ir griebėsi ginkluotis pati ir aprūpinti ginklais kitus.

Tokią tai reveliaciją patiekė minėtas Alvin Betley. Daug kas jau buvo mums žinoma iš seniau, bet šis tas yra ir naujo.

Geriau pažinę netolimą praeitį galėsime tiksliau nubrėžti planus ir mūsų būsimiems žygiams už Lietuvos išlaisvinimą.

— o —

Visų dantys balti, tik nežinai, kas už dantų.

Gen. MacArthur Ofenzyva Likviduoti Bolševikus Korejoj

CLOSEUP OF ONE ASPECT OF WAR . . .The grim reality of modern warfare is very much in evidence as the camera moves in to record the price paid by wounded American G.I.'s and South Korean soldiers who await removal to the rear and care in army hospitals from a United Nations forward clearing station on the Anju front in North Korea. When this was taken, 60,000 additional Chinese Communist troops were moving through Manchuria toward Korea and hundreds of allied planes were trying to prevent their march by lashing bridges and convoys on the Korean side of the Yalu river border area.

Čechų Diplomatai Ieško Saugumo

Patekę Šveicarijoje Atsižada Režimo

Iš visų, savo kraštus Šveicarijoje reprezentuojančių diplomatų, kaip gyvenimas rodo, labiausiai neaiški ir sunki yra dabartinės Čekoslovakijos diplomatų padėtis. Komunistinio režimo čekų diplomatai Šveicarijoje savo vyriausybės yra keičiami ir atšaukiami galvotrukčiais. Vieni jų, gavę atšaukimą, "pasirenka laisvę" ir jau nebegrįžta į savo kraštą, o kiti, sugrįžę į Prahą, dingsta be žinios.

Iš tų čekų diplomatų, kurie nenori grįžti, pastaruoju metu ypač yra minimas Dr. Tuczek, buvęs vicekonsulas. Jis buvo laikomas 100 nuoš. komunistu. Prieš paskyrimą į savo vietą Šveicarijoje, buvo komunistinio jaunimo sąjungos generalinis sekretorius. Atšauktas, jis paprašė ekzilinių teisių.

Daug Jame Yra Svetimų Aziatiškų Elementų

Sumenkęs, Skurdus Vilniaus Vaizdas

Kad ir kaip rusai stengiasi paslėpti gyvenimo už geležinės uždangos vaizdą, žinios "iš anapus" vistik pasiekia laisvąjį pasaulį. Sovietinės Lietuvos sostinė — tasai mūsų gražusis Vilnius visai tapo panašus į skurdžios rusų provincijos miestą. Dar tebestovi praėjusio karo griuvėsiai, aptvarkytos tėra tik prie valdžios "centrinių" įstaigų vietovės.

Gyventojai pakelia didelį skurdą ir nedateklius. Vakarietišką miesto vaizdą visiškai nai kina aziatų minios, naujųjų iš rytų atgabentų, gyventojų. Laisvė bolševikų yra visiškai užgniaužta.

Civilė Gamyba Bus Žymiai Susiaurinta Ginklų Naudai

Amerika Turi Pasirinkti: Sviestas Ar Patrankos

Pasaulinių įvykių vėjai dabar dažnai pakeičia Washingtono žmonių nuotaikas. Pavyzdžiui, šiuo metu bijoma, kad kinai — komunistai, Sovietų palaiminti, galės pradėti plačiu mąstu Tolimuose Rytuose karą. Panašūs įvykiai verčia ne vien susimąstyti, bet ir susirūpinti.

Vis daugiau ir daugiau žaliavos Amerikoje atimama iš civiliams gyventojams skirtų tikslų ir yra nukreipiama į karinę gamybą. Bet dabar yra nemenkas, palyginus su 1940 m., skirtumas: gamintojai gauna daugiau laiko pasiruošti, kad galėtų pereiti iš ramių laikų gamybos į grynai karinę. Bet, spėjama, kad jau greitu laiku į gyvenimą bus įvestas "kontroliuomedžiagų planas".

Prezidentas tarsis su demokratų ir republikonų partijų vadais ir, kaip tik bus prieita prie susitarimo, kraštas sužinos, kaip civilinį gyvenimą palies karinio pasiruošmo reikalai. Bet jau ir šiandien tam tikrų kreditų suvaržymas, tam tikrų medžiagų trūkumas atsiliepia į bendrą krašto ekonominį gyvenimą. Tačiau jaučiama, kad jamų medžiagų planas".

bus įvestos labiau drastinės priemonės, kurios vers atsisakyti nuo sviesto ir rimčiau susirūpinti patrankų šioje gadynėje būtinumu. Kad ir bus kiečiau suveržtas diržas, bet bus tikra viltis, jog Amerikos laisvės idealai ir principai tebebus išlaikyti.

VERČIA ŠLOVINTI ŽIAURIUS ENGĖJUS

Raudonieji Bando Palenkti Jaunimą

Rytų Vokietijos komunistinė valdžia išleido į gyventojus atsišaukimą: "Padėkit padaryti kiekvieną berniuką ir kiekvieną mergaitę tikrais Sovietų Sąjungos draugais'. Neužilgo visas rytų Vokietijos mokslus lankantis jaunimas turės rašyti Rusiją garbinančius rašinius, už kuriuos pažadėtos įvairios dovanos.

Vokiečių jaunimas jau pradėtas prievartauti, verčiant veidmainiauti ir saldžiais žodžiais girti rusus.

Šnipų Tinklas Šioje Šalyje Buvo Plačiai Išsišakojęs

Atomo Paslapčių Šnipas Pasakoja Apie Sąmokslą

Harry Gold, Philadelphijos bio-chemikas ir atominių paslapčių rusams teikėjas, papasakojo Federaliniam Teismui, kad FBI agentams meluoti jį yra prikalbėję kiti du šnipai Abraham Brothman ir Miriam Moskowitz. Savo keliu Brothman kaltinamas, kad melavo grand jury, jog niekados nebuvo sutikęs Goldą. O Miss Miriam Moskowitz prisidėjo, visokiais būdais tą melą patvirtindama.

H. Gold'as laukia teismo sprendimo savo Sovietų Rusijos naudai šnipinėjimo byloje ir pasirodė, kaip liūdytojas prieš Brothman ir Moskowitz.

Geruoju Nepasiduos

Maršal Tito Kovosiąs Prieš Agresiją

Jugoslavijos Premjeras maršalas Tito pasakė kalbą, kurioje pareiškė, kad Jugoslavija greitai gali prisidėti prie Jungtinių Tautų pastangų kovoje su agresija. Ir šis kraštas yra pasiryžęs savo ginkluotos pajėgos daliniais įsijungti į JT karo jėgas.

Taip Minėta Vilniuje Bolševikų Revoliucijos 33-čioji Sukaktis

Dėkoja Stalinu Už Atneštą Lietuviams Laimę

Maskvos "Izviestija" įdėjo savo korespondento Vilniuje pranešimą apie nepaprastas iškilmes paminėjimui 33 metų bolševikų revoliucijos sukaktuvių. Pačiam Vilniaus mieste įvykę daugybė mitingų.

Didžiojoj universiteto salėj, kuri buvo apkabinėta užrašais, vėliavom ir revoliucijos vadų portretais, susirinko 1,500 žmonių. Pasak "Izviestijos", mitingo dalyviai su "didžiausiu ūpo pakilimu į garbės prezidiumą išrinko Politinio Biuro narius, su draugu Stalinu priešakyje".

Kaip žinome, tas biuras yra Maskvoje, bet jo akys mato, o ausys girdi visur. Jis kontroliuoja kiekvieną mitingą, kiekvieną žodį ir mintį. Išrinkimas to Politinio Biuro narių į viešų sueigų prezidiumą, yra kaip ir įspėjimas žmonėms aklai klausyti to biuro nuosprendžių.

Pranešimą universiteto salėje padarė juridinio fakultéto dekanas Damasevičius, seno bolševiko Dr. J. Domasevičiaus sūnus. Tuom pat sykiu visose mokyklose, dirbtuvėse, teatruose buvo rengiami panašūs mitingai, kuriuose priimta tos pačios dėkingumo rezoliucijos ir pažadai dar smarkiau kovoti už galutiną komunizmo laimėjimą visam pasaulyje.

Tačiau užsilikę savam krašte lietuviai nekantriai laukia visai priešingo. Jie skaičiuoja dienas ir savaites kada galės iškilti naujas karas išlaisvinimui pavergtų.

Tiek Kainuos Milionų

Kanada Apginkluos Olandus

Kanada apginkluos vieną olandų pėstininkų diviziją. Tai bus šios valstybės įsipareigojimo ir materialės $300 milionų pagalbos Šiaurės Atlanto gynybos susitarimo dalis.

Užėmus Visą Koreją Reikės Dar Nuginkluoti Partizanus

Baido Juos Amerikos Imperializmu

Rygos Miesto Centre Paminklas Leninui

Sovietiškos spaudos pranešimu, "iškilmingi" paminėjimai bolševikų revolucijos sukakties įvyko ir Latvijoj. Pereitą vasarą Rygos miesto centre užbaigta statyti didelis paminklas Leninui. Prie šio tai paminklo buvo suvarytos minios žmonių, o kariuomenės daliniai pramaršavo parado formoje. Daugiau negu 40 stambesnių fabrikų atstovai pažadėjo, jog jie dar labiau padidins gamybą pažabojimui amerikiečių imperializmo.

Komunistų Opozicija Baigiama Sulamdyti

Amerikiečiams Korėjoje Užnugary Gręsia Banditai

Aštuonios Jungtinių Tautų divizijos, po padovybe paties gen. MacArthur pradėjo smarkią ofenzyvą galutinai likviduoti priešą šiaurinėj Korėjoj. Bet jei tas ir pavyktų bėgyje savaitės kitos, ramybė tame krašte nebus užtikrinta.

Amerikiečiams ir Jungtinių Tautų kariams Korėjoje teks dar nugalėti naujus pavojus. Raudonieji, atsitraukdami, paliko JT kariuomenės užnugaryje nemenką partizanų skaičių, kurie šiuo metu jau rodo savo akiplėšiškumą. Yra užpuolami kariuomenės transportai, plėšiami vietos gyventojai ir net atimamos paskiros vietovės.

Taip, pv., neseniai banditai užpuolė ir užėmė Chunchon vietovę, tik 50 mylių atstume nuo Seoul'o. Tokių banditų — partizanų priskaitoma dabar nuo 45,000 iki 60,000 ir jie jau turi patyrusią vadovybę.

Kas sudaro tuos skaitlingus partizanų būrius?

Visų pirma, tai iš kovos lauko pabėgę komunistinės šiaurės korėjiečių armijos kariai. Iš pradžių jie darė užpuldinėjimus, norėdami tik pagrobti maistą ir šaudmenis. Bet pastaruoju metu sustiprėję savo jėgomis ir gavę vadovybę, šitie banditai, susijungę su anksčiau veikusiais politiniais partizanais, pasislėpė kalnuose.

O iš kalnų daro vis didėjančius puolimus į JT armijos užnugarį. Iš tų banditų susidarė jau tikra armija, kuriai sunaikinti teks padėti nemažai pastangų ir kuriai galutinai nugalėti teks pašvęsti nemažai laiko.

Raudonas Dekanas Kaltina Ameriką

Žmogus, Kuriam Jau Protas Susimaišė

Kalbėdamas Varšuvoje, vadinamam "taikos kongrese", pagarsėjęs savo palinkimu į komunizmą, anglikonų pastorius H. Johnson, žinomas dar ir kaipo "Red Dean of Canterbury", pasakė: "Amerika todėl nori ir siekia karo, nes karo metu padaro didelį pinigą".

Kalbėdamas į 4,000 delegatų ir cituodamas "American Journal of Commerce", pastorius Johnson'as įtikinėjo, jog "Korėjos karas išgelbėjo Ameriką iš depresijos ir atnešė naujus prosperity — prasigyvenimo laikus."

Iš 34 rinkon išleidžiamų naujų automobilių po kiek laiko vienas nukenčia automobilių katastrofoje.

ESTAI VIENINGAI SUSIBURĖ APIE SAVO TAUTINĘ TARYBĄ ŠVEDIJOJ

Diplomatinė Sritis Koncentruojas Amerikoje

Estų Politinė Veikla Centralizuojas Švedijoj

Vokietijoje gyveną estai nesukūrė organo, kuris pretenduotų vaidinti vadovaujamą rolę. Ypatingai energinga estų kolonija susikūrė Švedijoje. Prieš porą metų senos "seiminės" partijos ir karo metu susikūrusių rezistencinių susigrupavimų atstovai Stockholme sudarė ENR (Eesti Natsional Raad), kuriai pirmininkauja buvęs respublikos prezidentas ir social-demokratų vadas August Rei.

Švedijoje susispietė stipriausios estų intelektualinės pajėgos. Betgi likimo buvo lemta, kad svarbiausią postą užsieny teko užimti buvusiam jūrų teisės profesoriui, kuris iš konsulo Australijoje pareigų buvo atkeltas New Yorkan "laikinai eiti pareigas" generalinio konsulo ir tvarkyti (in charge) pasiuntinybės reikalus.

Mat, Estija taupumo sumetimais uždarė pasiuntinybę Washingtone ir pavedė savo konsului New Yorke pagal reikalą lankytis sostinėje. "Laikinai pareigas einančiojo" rankose atsidūrė daugelis reikalų, surištų su milijoniniais turtais (laisvėje išliko žymus kiekis laivų).

Buvusieji ministeriai ir šiaip žymūs pareigūnai turi skaitytis su seniau mažai žinomu žmogumi, o pastarasis turi suderinti pretendentų ambicijas. Reikia pasakyti, kad iki šiol veikla gražiai susiderino, nors nepasitenkinimo gali būti abiejose pusėse, ir ypatingai tarp neramesnių "nacionalistų".

SANDARA

THE LEAGUE

LITHUANIAN NEWSPAPER

LITHUANIAN WEEKLY NEWSP9PER
Published Every Friday by the
LITHUANIAN NATIONAL LEAGUE of AMERICA
General Office:
840 West 33rd St., Chicago Telephone YArds 7-4789

SUBSCRIFBTION RATES:
In The United States per year $3.00
In Canada and All Foreign Countries per year $4.00

Entered as second class metter OCTOBER 25th, 1929, at the Post Office at Chicago, Illinois, under the ACT of MARCH 3, 1879.

Sandara yra Savaitinis Laikraštis, ledžiamas kas Šeštadienis
Sandara yra Organas Amerikos Lietuvių Tautinės Sandaros.
840 West 33rd St., Chicago, Illinois
UŽSAKYMŲ KAINA:
Suvienytose Valstijose metams $3.00
Užsienyje metams $4.00

Baltgudijos ir Ukrainos Partizanų Veikla

Baltgudijos ir Ukrainos partizaninis veikimas, Maskvos kad ir slopinamas, vis dar yra stiprus. Apskaičiuojama, kad Ukrainos ir Baltigudijos partizanai sudaro mažiausiai pusės milijono kovojančių prieš komunizmą žmonių jėgą.

Partizaniniame veikime pirmauja Ukraina. Vadinamoji UPA ukrainiečių pogrindžio armija, sakoma, turi artileriją, tankus ir net kelius lėktuvus. Pagrindžio dalyviai yra gerai apginkluoti. Ukrainiečių partizanų tarpe užtinkami lietuviai ir kiti pabaltiečiai, o taip pat ir lenkai.

Baltgudžiai turi net dvi pogrindžio armijas: BDA (Baltgudijos Demokratų armija) ir kitą, kuri taip pat nemažai kenkia rusams. Dėja, baltgudžių laisvės kovotojai neturi didesnių lauko ginklų ir turi tenkintis tik lengvaisiais šaunamais. Tačiau, baltgudžių partizanams tai nesukliudė keliais atvėjais nugalėti nemenkus raudonarmiečių dalinius. Jie turi puikiai suorganizuotą lauko pašta ir savus pogrindžio teismus.

Jau kelinti metai rusai stengiasi nuslopinti Lietuvos, Ukrainos, Baltgudijos pogrindžio veiklą. Jau žuvo desėtkai tūkstančių pasiryžėlių, bet laisvės dvasia vis tebešaukia naujus kovotojus. Ir toji, laisvės ištroškusių, partizanų kova ateity žada virsti nesulaikomu prieš Kremliaus despotizmą visų gyventojų sukilimu. Lygiai pabaltiečiai, taip ir ukrainai ir baltgudžiai laukia tik tinkamos valandos.

Kas Gali Pasikeisti Kitų Šalių Šelpime?

Buvęs armijos sekretorius Gordon Gray patiekė prezidentui Trumanui savo nuomonę apie pasaulinę situaciją ir tuo pat metu pareiškė savo pasiūlymus. Pritardamas, kad Europos kraštams dar 3—4 metus reikia teikti finansinę paramą, Gordon Gray siūlo šią pagalbą teikti tik toms šalims, kurios paramos prašo ir lygiagrečiai, nustatant, kiek tos šalys paramos yra reikalingos. Zonai pirmon eilėn turi būti paremti valstybės ir kraštai paramos prašantieji ir kurie bus patikimi demokratijos gynėjai ir kurie prisidės prie taikos pasaulyje palaikymo!

Bet tos valstybės ir pačios turi nesnausti, pačios turi rodyti iniciatyvą: ir ginklavimosi srityje ir bendro ekonominio savo krašto pakėlimo atžvilgiais. Priešingu atvėju Amerikos pagalba bus tik demoralizuojanti ir netgi kenksminga.

Tautų bendradarbiavimas turi siekti tų pačių tikslų, visos demokratinės valstybės turi dėti vienodas pastangas ir sudaryti vieną tvirtą, nenugalimą frontą.

Ir, klausiant, kas gali pasikeisti? — tenka duoti paprastą atsakymą. Turi būti sulaikytas šelpimas tų kraštų, kurie iki šiol dar nėra "apsisprendę", arba kurie gaunamus amerikoniškus dolerius išleidžia tokiems dalykams, kurie nieko bendro neturi nei su taikos reikalu, nei su ginklavimosi būtinumu.

Užsienio Politika ir Valstybės Sekr. Pakeitimas

Ką tik įvykusių rinkimų karštligėje ypač buvo puolamas valstybės sekretorius Dean Acheson. Girdi, dėka jam buvo per daug glostoma Rusija ir perdaug jau buvo Stalinui nuolaidų padaryta. Sekretoriui buvo prikišama Amerikos kapituliacija Kinijos atžvilgiu, nors dėl ko, aišku, labiausiai galėtų būti kaltinami jo pirmtakūnai. Žodžiu, Dean Acheson tapo politinių puolimų taikiniu ir pradėjo sklisti gandai, kad netolimoje ateityje valstybės sekretorius turės atsistatydinti.

Buvo minimi ir žmonės, kurie galėtų tose svarbiose pareigose Achesoną pavaduoti. Jų tarpe galėtų būti ir per rinkimus pralaimėjęs senatorius Milard Tydingas, buvęs JAV ambasadorius Anglijoje Lewis Douglas, ir dabartinis amerikiečių gubernatorius Vokietijoje John McCloy.

Republikonų laimėjimai verčia prezidentą Trumaną labiau skaitytis su jų nuomone. Čia daug nulems ir senatoriaus Tafto balsas, kuris, dėka savo dideliam laimėjimui, iškilo republikonų tarpe į pačias pirmaujančias vietas. Bet laimei, sen. Taftas nėra izoliacijos šalininkas, o, netgi priešingai, yra Europai tolimesnės pagalbos teikimo pritarėjas. Ir sen. Tafto tiek užsienio politikos klausimais, tiek dėl valstybės sekretoriaus pakeitimo balsas bus, be abejo, labai svarus.

Prez. Trumanas, kaip žinoma, yra priešingas pakeitimui dabartinio velstybės sekretoriaus.

Kaip ten bebūtų, tačiau iš anksto galima pranašauti, kad užsienio politikos programa turės būti peržiūrėta. Ir demokratai ir republikonai, atrodo, šiuo atžvilgiu yra vienodos nuomomės. Amerika turės parodyti dar ryškesnį griežtumą, didesnį tarptautinio bendradarbiavimo ryžtą. Turi būti išlaikyta taika, bet ne tolimesnių Maskvai nuolaidų, ne Kremliui pataikavimų sąskaiton.

Po Amerikos Lietuvių Tarybos Suvažiavimo

Praėjus metiniam suvažiavimui, Amerikos Lietuvių Taryba griebsis naujų darbų. Pirmoj eilėj numatytas įvykinti platus vajus sukėlimui lėšų Lietuvos gelbėjimo žygiams. Tas vajus prasidės tuojau po Naujų Metų. Kiekviena apylinkė, kiekviena organizacija, draugija, klubas ir pavienis lietuvis bus pakviestas prisidėti darbu ir auka.

Toliau seks visa eilė kitų žygių. Amerikos Liet. Taryba reikalaus mūsų vyriausybės ir Jungtinių Tautų pasmerkti Lietuvos žmonių naikinimą, kovos už išlaisvinimą pavergtųjų, priešinsis kokiam nors "appeasementui" Sovietams ir panašiai. Siekdama šių tikslų, Amerikos Lietuvių Taryba, beabejo, turės pilną paramą visos mūsų išeivijos.

Apžvalga

KAI VĖJAI PRADEDA PŪSTI IŠ PRIEŠINGOS PUSĖS

Vėliausios žinios iš Korėjos teigia, jog Kinijos komunistai jau yra linkę kalbėtis apie taiką su gen. MacArthur. Tie kiniečiai buvo užpuolę amerikiečius ir kaikuriose vietose išskerdė nemažai mūsų kareivių. Bet kadangi mūsiškiai neišsigando ir kovojo toliau, tai raudoni kiniečiai greitai pasitraukė ir pasislėpė.

Tuom tarpu Šiaurinė Korėja buvo Sovietų globojamas kraštas. Kai Jungtinių Tautų kariuomenė peržengė 38 paralelę, Sovietai turėjo jį užstoti ir stipriau ginti. Bet to jie nepadarė ir dėka tam neteko vieno satelito.

Jeigu panašūs drąsūs žygiai būtų padaryti, pav. Europos kontinente, rezultatai galėtų būti tokie pat kaip Šiaurinėj Korėjoje. Maskoliai pasitrauktų į savo sienas ir slaptai pasidžiaugti kad jų pačių kailis išlieka sveikas.

MES NEGALIME IŠSIJUNGTI IŠ ŠIOS ŠALIES GYVENIMO

Paskelbus Pasaulio Lietuvių Bendruomenės manifestą pradėta agituoti už įtraukimą į ją kaipo vieneto ir Amerikos lietuvių išeivijos. Pagal išdirbtą užjūryje statutą mes būtumem vienas tos bendruomenės narių ir savo veikloje turėtumem pildyti įsakymus ir nurodymus kur nors svetur įsteigtos vadovybės.

Jei ši programa būtų priimta ir mes taptumem Pasaulio Lietuvių Bendruomenės dalimi tai tuom pat sykiu mes izoliuotumem save nuo likusios amerikiečių visuomenės ir taptumem svetimu elementu, užsienio vadovybės kontrolėje.

Toks reiškinys nebūtų sveikas Amerikos lietuviams ir jis neigiamai atsilieptų į pastangas išlaisvinti Lietuvą. Mes būsime įtakingi tik tada, kai kalbėsime šios šalies žmonių ir piliečių vardu, o ne kokios ten pasaulinės bendruomenės.

Tegul kituose kraštuose esan tieji lietuviai susiorganizuoja į ką nors panašaus Amerikos Lietuvių Tarybai, tada su jais bus galima palaikyti ryšius, pasikeisti informacijomis paremti vieni kitus ir pan. To privalėtų palnai užtekti. Toliau žengiant, reikštų pasivertimą į "pasaulio piliečius".

JEIGU BENDRAS PRIEŠAS; TAI TURI BŪTI IR BENDRAS APSIGYNIMAS

Kurt Schumacher, socialdekratų partijos vakarų Vokietijoje vadas — griežtai teigia, kad "trys ketvirtadaliai (3 iš 4) jaunų vokiečių atsisakys stoti į naujai kuriamą vokiečių armiją, jei toji armija būtų skirta ginti vakarų Europą."

Vokiečiai, anot Schumacher' turi visų pirma ginti savo šalį. Ir socialdemokratų laimėjimas dviejų vokiškų provincijų rinkimuose į vietos parlamentus — yra kaip tik protestas, kurį vokiečiai yra pareiškę preiš vakarų Vokietijos kanclerio Konrado Adanauerio sumanymus panaudoti vokiečius bendrai Europos gynybai.

Rinkimuose laimėjimai, apie kuriuos kalba Schumacher'is, davė social-demokratams dvigubai daugiau atstovų, negu surinko, Adanauerio vadovaujama krikščionių-demokratų partija.

Schumacher'io žodžiais, jaunieji vokiečiai nenori ginti vakarų Europos ir, turėdami dvie jų paskutiniųjų karų patyrimą, apskritai, nenori kariauti.

Bet jeigu tie patys jaunieji vokiečiai paragautų komunistiškos vergijos, tai jų nusistatymas tuč tuojau pasikeistų.

Jonas Budrys Konsulų Dekanas New Yorke

Generalinis Lietuvos konsulas New Yorke Jonas Budrys yra taip pat ir dekanas visų konsulų tame mieste. Todėl jam tenka dalyvauti daugybėje sueigų, bankietų ir pan.

Jis Negrįžo

Už kalnelio, pro giružę,
Šviesi saulė teka;
Ant kalnelio su mergele
Bernužėlis šneka.

Bėras žirgas nerimauja,
Žvengia, kasa žvyrą,
O mergelė gailėstauja,
Ašarėlės byra.

Skaudu skirtis su berneliu,
Kurį taip mylėjo,
Kad sulaukus rudenėlio
Vesti ją žadėjo.

Ar sugrįši bernužėli,
Iš kitos šalelės?
Ar paliksi ten ieškodams
Geresnės dalelės?

Nepraeis dar vasarėlė,
Kaip aš vėl sugrįšiu,
Ir su tavim, mergužėle,
Žiedus sumainysiu.

Jau prabėgo metai, antri,
Trečias rudenėlis,
Bet iš tolimo kraštelio
Negrįžo bernelis.

Jumoras

Tai Nebuvo Numatyta

Teisėjas: — Vadinasi, kaltinamasis nesigina, kad sulaužė kėdę į ieškovo galvą?

Kaltinamasis: — Nesiginu, pone teisėjau, bet prašau imti dėmesin, kad tai iš anksto nebuvo numatyta.

Teisėjas: — Kaip tai? Tai tamsta sakai, kad nenorėjai jam suduoti su kėde per galvą?

Kaltinamasis: — Ne, pone teisėjau, drožti jam per galvą aš norėjau, bet nenumačiau, kad kėdė nuo to turės sulužti.

per mano koštuvą

Sakoma, jog nauji rakietiniai šoviniai yra du sykius greitesni už garsą ir tikimasi, jog neužilgo tie šoviniai galės skraidyti tokiu pat greitumu kaip ir pletkai kaikuriose lietuviškose kolonijose.

Kiek mažai amerikiečiai orientuojasi apie mūsų reikalus, galime spręsti iš sekančio atsitikimo. Šeštadienį, lapkričio 19 dieną latviai minėjo savo nepriklausomybės paskelbimo sukaktį. Didžiulis laikraštis "New York Times" sekančią dieną paskelbė sąrišy su tuo minėjimu tokį dalyką:

"Mitinge buvo priimta rezoliucija, kurioje reikalaujama laisvės Lietuvai ir kitoms Balkanų šalims". Atrodo, jog mes, baltiečiai, kovojame ir už Balkanų išlaisvinimą.

Mokslininkai pranešė, jog ste buklingasai vaistas penincilinas, po pakartotino vartojimo nustoja veikęs ir kartais net būna žalingas.

Manęs tai nei trupučio nenustebino. Aš visada sakiau, kad penincilinas neatsvers lietuviško ramunėlio, kuris nuo seniau sių laikų buvo žinomas kaipo patikimas vaistas nuo dusulio, reumatizmo, kosulio, kaulų ligos ir panašiai.

Sovietiška spauda pradėjo spausdinti "tarybų" Lietuvos žmonių rezoliucijas, smerkiančias amerikiečius kaipo agresorius Korėjoje, kaipo imperialistus ir karo kurstytojus.

Aišku kaip diena, tos rezoliucijos yra iškeptos maskolių propagandos biuro ir skelbiant jas, Lietuvos žmonės nebuvo atsiklausti. Ir bolševikai gerai žino ko ištikro trokšta dabar užsilikę lietuviai. Karas jiems atrodo vienintelis išganymas.

Padėkavonės Diena praėjo besidžiaugiant esamomis gėrybėmis, o ypatingai kalakutu. Bet kažin ar bent mažutėlė dalis amerikiečių prisiminė, jog ne kalakutas, bet visų žmonių laisvė yra aukščiausias gerbuvio simbolis.

Po vedybinių ceremonijų jaunoji pasakoja savo vyrui:

— Brangusis!... Mane nustebino tavo šaltumas ir rimta nuotaika kartojant priesaikos žodžius...

— Nieko nuostabaus. Būdamas kariuomenėj aš įpratau nesijaudinti ir akivaizdoj didžiausio pavojaus — atsakė jaunavedis.

Paskutiniam Amerikos Lietuvių Tarybos suvažiavime buvo daug kalbėtasi apie tai, ar reikalinga čia steigti "bendruomenę", ar ne. Dauguma buvo tos nuomonės, jog turint susivienijimus ir visokias kitas organizacijas, naujų susibūrimų nebereikalinga.

Gal būt tame ir yra šiek tiek senso. Amerikos lietuviai ilgą laiką bendravo besipešdami tarpusavyje, o dabar bendrauja išvieno dirbdami Lietuvos išlaisvinimui. Prie to sunku būtų ką nors pridėti ar atimti.

Amerikiečių mokslinė ekspedicija Palestinoje surado viename vienuolyne Evangelijų vertimus į arabų kalbą. Tas ankstyvas dokumentas surašytas ant oškos odos išsilaikė gerame stovyje ir nesunkiai išskaitomas.

Matyt, seniau žmonės daugiau gerbė raštą, negu dabar Mūsų gadynėje dažnai sunku iššifruoti raštą, parašytą moderniška plunksna ir didžiai mokyto asmens.

Baisiogaloje esanti įsteigta gyvulių tyrimo stotis. Ir ten su pagalba bolševikiškų metodų atliekami tikri stebūklai. Pav. maskoliška spauda Vilniuje pranešė tokį dalyką:

"Iki šio laiko iš kiekvienos karvės gauta vidutiniškai po 2,-300 litrų pieno. Darbščioji melžėja Marcelė Ančerytė įsipareigojo primelžti šiemet iš kiekvienos karvės po 4,200 litrų pieno."

Kaip tas manoma atlikti, nepaaiškinta. Tur būt prie tos karvutės tešmens bus prikabinti ekstra keturi gūminiai speniai...

Tremtiniam Australijoj Neblogai Sekasi

Apsigyvenę Australijoj D. P. rašo, jog ten jiems gerai sekasi. Net ir paprastas darbininkas uždirba tiek, kad gali išlaikyti savo šeimą. Taigi, netolimoje ateityje Australijos lietuviai gyvens nemažesnėj prabangoje už senuosius amerikiečius lietuvius.

Galima melus suskirstyti į tris rūšis: melus, labai blogus melus ir statistiką.

Moterys Norėtų Įgyti Daugiau Įtakos į Mūsų Šių Dienų Gyvenimą

Moterys, atrodo, jau turi užtektinai teisių gyvenime. Bet vis atsiranda kovotojos už dar platesnę moterų ekspansiją. Pastaruoju metu Anglijos "Jau nosios krikščionybės veikėjos" kreipiasi į moteris su raginimu dar plačiau praplėsti savo įtaką gyvenime ir įsistiprinti naujose srityse. "Pasaulis šiandien yra vyrų rankose ir todėl jis yra toks, dėja, nelaimingas" — teigia tos naujų teisių ieškotojos.

Jei merginos ir moterys nori atsiekti, kad jų sugebėjimai būtų pripažinti, jos turi nesibaidyti didesnio išsimokslinimo ir ieškoti kitokių priemonių, kurios padės joms surasti savyje ir kitiems parodyti moteriškus sugebėjimus.

Vyrų pasaulyje viešpatavimas, kaip skelbia tos naujos sufražistės, tik padaro iš moters tuščiagalvę būtybę, kuri gyvenime neatneša jokios naudos nei sau, nei kitiems".

Kas gal žinoti, gal kada nors pasaulyje vėl viešpataus "amazonės", kurios tvarkys visus gyvenimiškus reikalus, o vyrams teks nusileisti iki dabartinės moters padėties.

Lenkų Kongreso Amer. Finansinis Išteklius

Pabaigoje pereitos savaitės Washingtone buvo susirinkusi Lenkų Kongreso Amerikoje Vyriausia Taryba. Iš paskelbtų raportų matyti, jog nuo pradžios 1948 metų iki pabaigos spalio mėn. šių metų tas kongresas turėjo $109,536.93 įeigų. Išlaidos gi tame laikotarpyje siekė $284,726.24. Šiuo metu išde esama $130,195.44.

PLANINGAS TAUPYMAS VISUOMET MOKA GERUS DIVIDENDUS

FEDERAL SAVINGS AND LOAN INSURANCE CORPORATION — SAFETY OF YOUR SAVINGS INSURED UP TO $10,000

PRADĖKITE TAUPYTI ŠIANDIEN!

MUTUAL FEDERAL SAVINGS
AND LOAN ASSOCIATION
Chartered and Supervised by the U. S. Government
2202 WEST CERMAK ROAD CHICAO 8, ILLINOIS
JOHN J. KAZANAUSKAS, Pres. TEL. VIrginia 7-7747

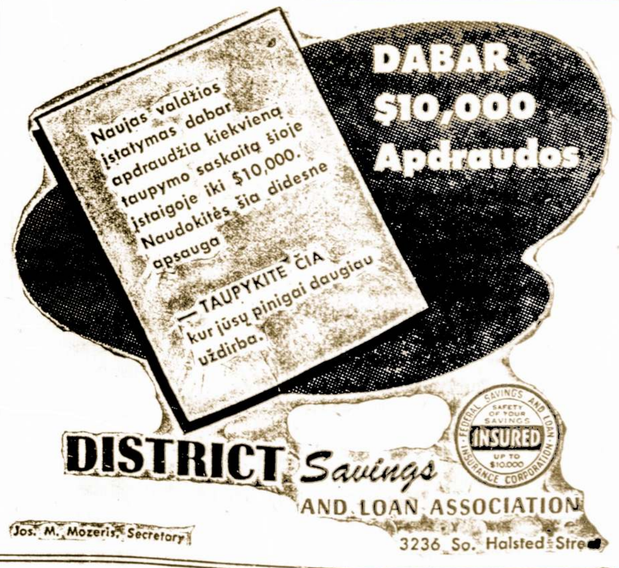

Vartotų Automobilių Pasirinkimas
LENGVAIS IŠMOKĖJIMAIS

1949 PLYMOUTH	$1,350	1947 BUICK ROADMASTER	$1,100
1949 OLDSMOBOLE	$1,750	1941 BUICK SPECIAL (kaip naujas)	$600
1950 BUICK	$1,975	1942 BUICK SPECIAL	$600
1948 OLDSMOBOLE	$1,255	1939 CHRYSLER	$250
1947 BUICK SUPER	$1,150	1940 BUICK 4 DOOR SEDAN	$350

MILDA BUICK SALES
Dan Kuraitis, Jonas Rodinas, Vincas Parėdnis ir Antanas Bačkys
907 West 35th Street LAfayette 3-2022

Apie Ivairius Dalykus

Jis Buvo Parblokštas

Romos gyventojas Ilario Basioni, 46 m., jau turėjo 6 dukreles. Bet kai vežė žmoną į ligoninę, jis turėjo naują viltį. Laukiamu momentu, atėjo į ligoninę ir nekantriai vaikščiojo iš kampo į kampą.

Besišypsanti slaugė, pagaliau, pasirodė ir pranešė jam, kad žmona pagimdė trinukus — ir visos yra mergaitės. Basioni pribėgo prie artimiausio lango ir iššoko į gatvę. Laimei, jis tik menkai susižeidė.

"Tai liūdniausia mano gyvenime diena" jis pareiškė. "Dešimts metų aš laukiau sūnaus. Ir dabar štai vėl — net 3 mergaitės iš sykio. Tai truputį per daug — yra dėl ko pro langą šokti!"

Garsieji Naglio ir Birutės Kalneliai Palangoje

Palangos pakrantės yra pagrasėjusios ir dviem kalneliais, kurie yra plačiai minimi dainose ir padavimuose, tai — Naglio ir Birutės. Pirmutinis atrodo it smilčių bokštas, papuoštas aukštais medžiais. Tame kalne buvęs gilus urvas, kuriame gyvenęs juodas paukštis, daręs daug žalos vietiniams žmonėms. Bet atsirado drasuolis Naglys, kuris tą paukštį nugalėjo.

Birutės kalnas, ilgus šimtmečius skaitėsi lietuvių šventove. Jis yra 70 metrų aukščio ir apaugęs pušimis. Nuo to kalno galima matyti mėlsva, ošianti Baltijos jūra. Retai kuri kita vieta visoj Lietuvoj taip žavėjo atkeliavusius kaip Birutės kalnas, pavadintas vardu garsiosios Palangos mergelės.

Maskva Italams Davė Naują Vadą

Vieton sergančio Palmiro Togliatti, Italijos komunistai iš Maskvos malonės gavo naują "vadą" — Pietro Secchia, kuris turi įgyvendinti italuose "bolševikinę revoliuciją".

Įvykius sutikti pasiruošusi, Italijos vyriausybė padidino militarinę jėgą, o karo veteranai pradėjo organizuoti antikomunistinius vienetus.

18-mečiai Taip Pat Galės Būti Pašaukti

Kad papildyti naujokų skaičių, netolimoje ateityje karo tarnybon galės būti pašaukti ir 18-os metų sulaukę jaunuoliai. Galės būti mobilizuoti ir turį virš 25 metų.

Nors 19—25 metų klasėjo yra 8,000,000 jaunų vyrų, bet apie 1,000,000 turi išlaikomus asmenis, o 3,000,000 yra praėjusio karo veteranai. Bet nemenką reikšmę sudaro ir tas faktas, kad daugelis pašauktųjų savo fizinėmis savybėmis netinka karo tarnybai.

Kadangi 18-čiai jau yra baigę vidurines mokyklas ir jie mažiau yra reikalingi žemės ūkio bei pramonės darbuose, tai jų įjungimas į ginkluotų pajėgų eiles būtų nekenksmingas krašto ekonomijai ir šie jaunuoliai, būdami visiškai subrendę, pilnai tinka karo tarnybai.

Bulvės Ir Alkoholis

Šiuo metu JAV yra priverstos alkoholį pirkti iš Prancūzijos. O tuo pat metu Amerikoje randasi dideli bulvių pertekliai. Kad palaikyti kainas, Washingtonas padvigubino bulvių iš ūkininkų užpirkimą.

Dabar senatorius Brewster (R), atstovajas bulvėmis turtingą Maine valstiją, pakėlė smarkią akciją, kad vyriausybė pradėtų industrijos reikalams spiritą gaminti iš savų, amerikoniškų bulvių.

J. Žukauskas Likosi Nubaustas $50.00

Worcester, Mass. — Joseph J. Žukauskas, 35 m., paskutiniu metu girtuokliavęs, buvo areštuotas bevagiant krautuvėje ir teismo nubaustas $50 pabauda. Jis turi nuo 1929 m. kelius policijos rekordus, kaipo įsilaužėlis, apiplėšimų ir vagysčių vykdytojas.

Jis jau yra sėdėjęs Massachusetts Valstybiniam kalėjime, atlikęs bausmę valstybiniame Bridgewater ūkyje ir Worcesterio apskrities kalėjime.

Pastaruoju atvėju buvo pavogęs iš krautuvės prekių už $5.75.

Bremerton, Wash. Mirė Juozas Sitko

Susipratęs lietuvis, nuolatinis "Sandaros" skaitytojas Juozas Sitko mirė šiomis dienomis Bremerton, Wash. Jis priklausė lietuvių draugijai ir uoliai rėmė mūsų tautinius ir kultūrinius reikalus.

Vėlionis paliko žmoną Eleną, sūnų Edmuntą ir dukterį Josephine. Kitas jo sūnus žuvo pereitame kare. Šią žinią pranešė vėlionio brolis Baltramiejus Sitko.

PITTSBURGH, PA.

Serga P-nia B. Pivaronienė

Pittsburgh, Pa. — Pereitą antradienį, Mercy ligoninėj buvo padaryta operacija p-niai B. Pivaronienei, vietinei veikėjai ir ALT. Sandaros prezidento žmonai. Tikimasi, jog ji neužilgo sugrįž į namus.

Pittsburghe Mirė Pranas Valkauskas

Šiomis dienomis tapo palaidotas senas Pittsburgho biznierius Pranas Valkauskas. Paliko žmoną, dvi dukteris ir sūnų. Vėlionis turėjo užeigą šiaurinėj miesto dalyje, prie Beaver Ave.

Waterbury Conn.

Jokūbas Trečiokas Pasiliko Pirmininku

Conn. valstijos sandariečių apskričio suvažiavime, kuris įvyko New Britaine, pirmininku ateinantiems metams išrinktas žinomas veikėjas p. Jokūbas Trečiokas.

Po Vestuvių Išvyko į New Yorką

Rita J. Čepulionytė ištekėjo už Anthony J. Collins. Po vestuvinės kelionės į Washingtoną ir Blatimore, jaunieji apsigyvens Shrewsbury.

Virginia A. Mankievitch surišo savo gyvenimą su Stanley T. Omilanowicz. Mrs. Lillian A. Kondrotas buvo savo seseriai matron of honor. Pamergė buvo jaunosios pusseserė Anna Grigas, o "best man" Alfonsas Kondrotas. Rosaline Kapinos ir Christine Poshkus buvo gėlių mergaitės. Vestuvinei kelionei jaunieji išvyksta į New Yorką, vėliau apsigyvens 64 Ward St.

Mirė Ona Tamašauskienė

Ona Tamašauskienė, Antano Tamašausko žmona mirė ir palaidota Šv. Jokūbo kapinėse, Naugatuck, Conn.

Senbernio Auksinė Mintis

"Gerai padariau, kad nevedžiau, būdamas jaunas, nes dabar turėčiau pasenusią žmoną."

ŽINIOS IŠ BOSTONO

Baltijos Tautų Vakaras Buvo Įvairus ir Įspūdingas

Baltic-American Society rengtas Hancock Hall lietuvių, latvių ir estų dainos ir tautinių šokių vakaras sutraukė virš 800 žiūrovų.

Programą pradėjo lietuvių Šv. Petro parapijos, muz. J. Kačinsko vadovaujamas, 50 asmenų mišrus choras. Po to kankliavo Ona Ivaškienė ir Vytautas Strolia. Buvo pašokti 3 tautiniai šokiai: Rugučiai, Oželis ir Malūnas.

Emilės Tataroniūtės, Three Arts Studio direktorės, moterų choras sudainavo 4 dainas: Vai tu, žirge, Kas bus ir kt.

Antrieji pasirodė estai. Dainuoja jų vyrų choras, šokami liaudies šokiai. Latvių solistė ir smuikinnkas, o taip pat ir tautinių šokių grupė atstovauja broliškos latvių tautos meną.

Programai vadovavo Clevelando Baltic Society pirmininkė. Įžanginį žodį tarė Garbės Draugijos pirm. Pond.

Toks vieningas Pabalčio tautų pasirodymas paliko žiūrovams puikų įspūdį. Ir išpildytos programos, o lygiai ir žiūrovų jomis jautrus susidomėjimas ragina tokius vakarus rengti ir kitose vietose. Baltijos tautų vienybei yra klojamas geras kelias. — **M. Stakėnas.**

JAV. su Kanada turi 3,898 mylių ilgumo rūbežių.

Nelaimingas Nuotykis Lietuvių Piliečių Klube Hartford, Conn.

Hartford, Conn. — Visą dieną Lietuvių Amerikos Piliečių Klubo elevatorius kėlėsi ir leidosi ir niekas nežinojo, kad elevatoriaus šuliny guli negyvas žmogus.

Tik apie 7 val. vakare buvo surastas Juozo Senkaus kūnas, kuris tame klube dirbo kaip sargas. Jis buvo pasilikęs klubo patalpose išvakarėse ir rytojaus dieną visi pastebėjo, kad jo nėra, bet manė, kad buvo susirgęs ir kad nėra atėjęs į darbą.

Tiktai kada buvo užtiktas jo apsiaustas ir kepurė, pradėta Senkaus ieškoti, bet nesekmingai. Vakare pakėlus elevatorių, buvo surastas J. Senkaus kūnas prie elevatorio mechanizmo. Tyrinėjimas parodė, kad mirtis buvo atsitiktino pobūdžio.

Vėlionis paliko seserį Mrs. E. Lukošienę, kuri gyvena Nashua, N. H.

Pamini Dešimties Metų Gyvavimą

Clevelando Lietuvių Kultūros Fondas surengė Clevelando Public Auditorium Paminėjimą 10 metų Čiurlionies Ansamblio. Toji dainorių grupė buvo suorganizuota Vilniuje, 1940 metais.

Australijos aukščiausias kalnas vadinasi Kosciuškos Kalnas.

Lietuvių Prekybos Buto Leidinys

Nariai Prašomi Pranešti Adresų Pakeitimus

Lithuanian Chamber of Commerce of Illinois paruošė spaudai ir ateinančią savaitę pradeda spausdinti savo narių Vadovą 1950-51 metams.

Visi nariai, kurie yra pakeitę adresą ar šiaip norėt padaryti kokių pakeitimų naujoje Membership Directory laidoje prašomi tuojau pranešti Lietuvių Prekybos Rūmų pirmininkui Stanley Balzekui, 4030 Archer Ave. Telef. VI. 7-1515.

Lietuviai verslininkai ir profesionalai, kurie ateinančios savaitės bėgyje įsirašys į Prekybos Rūmų narius dar galės būti įtraukti į pradedamą spausdinti 1950-1951 metų narių vadovą.

Lithuanian Chamber of Commerce of Illinois kasmet spausdinama knyga "Membership Directory" yra vienintelė lietuvių biznierių ir profesionalų adresų knyga Chicagoje.

Dr. M. J. Viniko Sūnus Gydytojas Meadville, Pa.

SLA. sekretoriaus sūnus Dr. M. Vinikas jau porą metų praktikuoja mediciną Meadville, Pa. Jis baigė Kansas City universitetą, yra vedęs ir turi du vaikučius. Ne taip seniai jis paaukojo $5.00 "Sandaros" spaudos fondui.

Redakcijos Atsakymai

Del Lietuvos Atstatymo Bendrovės Šėrų Vertės

Viktorui Krauteriui, Seattle, Wash. — Jūs klausiate kokios galėtų būti vertės dešimts Lietuvos Atstatymo Bendrovės šėrų, kurie yra jūsų nuosavybėje.

Pasiteiravus, patyrėme štai ką: toji bendrovė yra jau likviduota ir jokio turto nebeturi, todėl ir jos šėrai nustojo piniginės vertės.

Pas Budriką jūs geriau nupirksite (baldus) rakandus. Čia rasite 40 įvairių žymiausių išdirbysčių: Kroehler, Pullman, Simmons, Sealy, Thayer, Lees, Armsrong, Lloyds, Rembrandt. levizijos setai, Skalbiamos ir prosyjimo mašinos, Siuvamos mašinos, Rašomos mašinėlės, Jewelry ir kitkas.

Elektrikiniai šaldytuvai, Te-

Jos. F Budrik, Inc.

3241 S. HALSTED ST.

Tel.: CAlumet 5-7237

Radio valanda leidžiama 21 metai iš WCFL 1,000 kil. stoties, sekmadieniais 5:30 iki 6:00 vakare, su dideliu orkestru ir ir žymiais dainininkais.

Krautuvė atidara Pirmadieniais ir Ketvirtadieniais iki vėlumos vakare.

Puikus Pirkinys

Worcester, Mass.—Leon Longlois nusipirko varžytinėse už 5 dolerius seną nedegamą spintą. Jai atidaryti pakvietęs šaltkalvį, labai nustebo ir pradžiugo, kai atidarytoje spintoje surado $500.00 smulkiomis monetomis. Pirkinys, kaip matyt, apsimokėjo.

Seniausias Lietuvis Laikrodininkas

Laikrodžių Taisymo Įstaiga ir Brangenybių Parduotuvė

ELGIN WATCHES

with the guaranteed

DuraPower

Mainspring*

Prices include Fed. Tax
Other Elgins from $29.75
*Made of "Elgiloy" metal. Patent pending

Elgin ir Šveicarų Laikrodžiai ir Kitokios Brangenybės. Taisom Vietinius ir Europinius Laikrodžius. Įsteigta 1907 Metais

A. R. Junievicz & Son

3317 S. HALSTED ST.

Chicago, Illinois

Gražiausia Užeiga Bridgeporte

BALTIC INN

BEST LIQUORS AND COCKTAILS

GERIAUSIOS RŪŠIES GERIMAI

Nauji Savininkai

J. ir D. YLAI

3129 S. Halsted St.

Visko Užtektinai Tuoj Pristatom

Baldai, šaldytuvai, pečiai, skalbiamos mašinos, lovos, matrasai, kilimai, Radio, televizijos, setai, baldai vaikučiams.

Žemos kainos, lengvi išmokėjimai

DIDELIS PASIRINKIMAS

Baldai pagal užsakymą.

Lietuvių Baldų Krautuvė

ROOSEVELT Furniture Co Inc.

2310 W. Roosevelt Rd

SEeley 3-4711

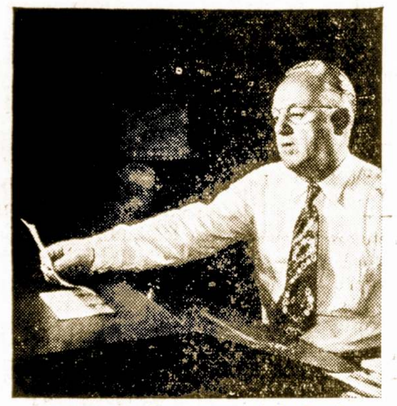

Jim Murphy is fitter foreman of the Peoples Gas south-side shop. There are 187 men under his direction to handle the installation of appliances, meters and piping in customers' homes. Jim has 32 years with the company.

When homes, clubs and churches need help in planning efficient kitchens, Kenneth E. Arnswald is their man. Here you see him making drawings showing placement of appliances and equipment in a newly remodeled church basement.

A newly calibrated gas meter is installed by John Stevens to replace one that has been taken to a Peoples Gas shop for periodic testing. John, like many other men similarly trained, is also available for service calls and adjustment of gas appliances.

All in a day's work

to serve Chicago with **Gas...**

4,500 vyrų ir moterų, kaip Jim ir Ken, ir John yra Peoples Gas žmonės.

Be jų specializuotų gabumų ir nuolatinių pareigų Chicagos gaso tarnavimas nebūtų pagęs plėstis kartu su miesto progresu.

Nuo menkos pradžios prieš 100 metų, kai gasas aptarnavo tik per 100 klijnetų, šiandien jis yra būtinas kuone milijonui šeimų, biznių ir pramonių. Ir skaičius auga kasmet.

Kad galėtų aptarnauti daugiau žmonių, Peoples Gas jau seniai prisidėjo prie programos atgabenti naturalųjį gasą iš Texas aliejaus laukų prie Chicagos pastatų durų.

Dviguba tolimos-distancijos aukšto-spaudimo vamzdžių sistema operuoja dabar, o viena sąjunginė kompanija dar stato trečią liniją. Užbaigus ją statyti apie 1951 m. galą, Peoples Gas dar padidins teikiamo Chicagai gaso kiekį.

900,000 Chicago homes *use gas for cooking, refrigeration, water heating or house heating.*

43,000 Chicago bakeries, *hotels, restaurants, hospitals and other commercial institutions use gas for improving the quality of their service.*

8,700 Chicago industries *use gas in 12,000 different ways ranging from firing huge boilers to tiny precision work.*

The **Peoples Gas** Light and Coke Company

Gas has served the people of Chicago for 100 years

1850 1950

Bolševikai Ruošia Dirvą Savo Invazijai Indijos Pusiausalin

Plati Propaganda Tarpe Nesusipratusių Masių

Raudonieji Vis Dar Tebesiperša Indijai

Kas dar įvyks Indijoje, tame taip gausiai ir tirštai apgyventame krašte, galima tik spėti. Komunistinių kiniečių įsiveržimas ir Tibeto pavergimas problemą dar labiau paaštrina ir pagilina. O ir pati Indija juk pergyvena persilaužimą: iš vienos valdymo sistemos perėjusi į kitą, į savistovumą vidaus ir užsienio politikoje — turi nemažai problemų.

Seniau kolonialė Europos kraštų galia reiškėsi paprastai: laivai gabeno ginklus ir kolonizatorių kariai negailėstingai malšino kiekvieną revoliucinį judėjimą, kiekvieną išsilaisvinimo pastangą. Buvo naudojamos kolonizuoto krašto viduje įvairios priemonės vietos jėgoms skaldyti: galingesnius sau palenkiant, nepaklusniuosius šautuvais numalšinant. Bet šiandien jau kiti laikai — šiandien vien žmoniškumo sumetimais negalima sušaudyti tūkstančius čiabuvių. Kad ir žiauri, bet užtektinai efektyvi ankstyvesnė kolonialė politika visur turi būti iš pagrindų pakeista.

Komunistų revoluicija pasirodė labai dinamiška. Ir ypač Azijoje, kur didelės tautos dar tebegyvena skurde ir nedatekliuje, ir kur Rusijos pažadai (te gul tik propagandiniai ir neatsakomingi), pažadai, kad komunistai atneš gerovę, socialę lygybę ir atkutimą, negali neveik ti masių. Pažadų alkaniems ir nuskurdusiems žmonėms tiekimas visada gali susilaukti magiškos galios. Juk alkanam ir ištroškusiam prižadama, jog jis bus pasotintas ir pagirdytas. Tam, kuris leidžia naktis gatvėje ant grindinio, ar tam, kuris iš mažo žemės sklypelio neišgali savo gausios šeimos — kad ir pusbadžiai išmaitinti — tiems žmonėms nėra kas prarasti. O pažadai jiems siūlo ir didesnį žemės sklypą ir pastovų darbą ir naują, sanitarinėse, gerose salygose gyvenimą!

Vakariečiai — ar tai amerikiečiai ar europiečiai — puikiai žino, kad tie komunistų pažadai yra melagingi, netikri, bet bandyk tuos dalykus išaiškinti Azijos ar Afrikos žmogui, — likimo nuskriaustam skurdžiui, alkanam ir šiandien dar beteisiam.

Naujoji Indija yra pakeliui į dideles reformas. Religinių kastų, įvairių gyventojų sluoksnių nesuderinami reikalavimai — visas tas evoliucijos keliu numatytas pravesti reformas gyvenimas, realybė verčia įgyvendinti labai apdairiai ir atsargiai. O čia pašonėje — komunistinė Kinija. Kiniečių invazija į Tibetą, kuri tiesioginiai grąsina ir pačiai Indijai. Ir nepailstamas komunistų pasipiršimas Indijos biednuomenei. Yra kuo Indijai susirūpinti!

Amerikiečių Karių Dovana Vokiečiams

Įrengia Parkučius Vokiečių Vaikams

Amerikos okupacinės kariuomenės Vokietijos Frankfurto kariai, kaipo Kalėdų dovaną vokiečių vaikams nusprendė įrengti 10, o gal ir 12 vaikų vaikų žaidimo aikštelių. Tos aikštelės amerikiečių karių bus aprūpintos visais galimais vaikų žaidimo įrankiais.

Iki šiol amerikiečiai kariai darydavo tarpusavy rinkliavas ir už surinktus pinigus nupirkdavo vokietukams kalėdinių žaislų. Bet šiais metais nuspren dė padaryti tokią dovaną, kuri ilgiems laikams primins vokiečių vaikams amerikiečių kareivių duosnumą ir kuri leis vokietukėms ir vokietukams smagiai praleisti vasaros dienas.

Naujas Šaltas Karas Berlyne Jau Pasibaigė

Vakarų Vokietija ir Sovietų zona nutarė baigti šaltą karą dėl elektros jėgos. Sovietų zona nuo dabar teiks 20,000 kilovatų Berlyno vakariečių zonoms, o vakarų Vokietija tiek pat elektros energijos teiks sovietų zonai.

Jis Numato Ateiti

— O ką tu, vaikeli darysi, kai užaugsi?

— Aš užauginsiu sau didelę barzdą.

— O kodėl tu, berniuk, nori užauginti barzdą?

— Kad man nereikėtų rytais ir vakarais viso veido prausti.

Philadelphijos Lietuvių Veikla

Philadelphijos 8 Apskrities Susirinkimas

Šių metų spalių mėn. 25 d. įvyko SLA. Philadelphijos 8sios apskrities atstovų susirinkimas. Susirinkime dalyvavo pirmininkas adv. C. S. Cheledenas, sekretorius inž. Vl. Norkus, kuopų atstovai: Jonas Grinius, Zigmas Jankauskas, Antanas Tvaranavičius, Antanas Griganavičius, Jonas Vaivada ir K. Krivickas. Adv. C. S. Cheledenas painformavo atstovus apie SLA seimą, įvykusį birželio mėn. Baltimorėje. Išklausius pranešimą, buvo padaryta visa eilė nutarimų.

Nutarta ruošti parengimą, kuriame naujai atvykusieji lietuviai būtų supažindinti su SLA. veikla ir su fraternaline apdrauda. Parengimas įvyks gruodžio mėn. 10 d. Lietuvių Salėj.

Kuopos paragintos, kad dėtų pastangas surasti naujų narių tiek iš naujai atvykusių lietuvių tarpo, tiek iš vietinio jaunimo.

Nutarta imtis žygių, kad kitų kolonijų apskritys ir kuopos sudarytų komitetą, kuris rūpintųsi perorganizuoti susivienijimą, kad jo finansiniai, apdraudos, šalpos ir kiti reikalai būtų tvarkomi pagal šių dienų reikalavimus ir kad ligšiolinė sistema būtų pataisyta.

Philadelphijos 8-sios apskrities valdyboje įvyko pasikeitimas: kasininkė p. Dambrauskienė pasitraukė pareigų ir tos pareigos laikinai pavestos eiti inž. Vladui Norkui.

Jis Nepadegė, Jis Tuomet Vogė

Alpena, Mich. policija patiekė Austin Grace kaltinimą, kad jis padegė namą. Bet kaltinamasis įrodė, jog nusikaltimo metu jis miestelyje nėra buvęs, o buvo išvykęs į Detroitą, kur tą dieną tenai pavogė automobilį.

Meilės ir kosulio nepaslėpsi.

Nufilmuok Mane Dar Kartą!

Vienas tavernos San Francisco mieste savininkas sugalvojo originalų būdą patraukti svečius į savo užeigą. Kiekvieną vakarą jis filmuoja savo klijentus ir po kelių dienų savo tavernoje rodo tą filmą. Žmonės negali susilaikyti savęs filmoje nepamatę ir ateina dar sykį. Biznis dėl to pakilo 35%.

Svetimi Turės Progos Susipažinti Su Musų Liaudies Menu Ir Papročiais

Lietuvių Programa Mokslo Ir Pramonės Muziejuje

Mokslo ir Pramonės Muziejaus (Museum of Science and Industry) Lietuvių Dienos, lapkričio 26, ruošiamos sekančios programos

2-rą valandą popiet ir pakartojant 4 valandą, Lietuvos Vyčių Choras, diriguojamas L. J. Šimučio, giedos lietuviškas Kalėdų giesmes, ir dainuos liaudies dainas. P-lė Aldona Valeišaitė režisuoja "Lietuvišką Kalėdų Fantaziją", kurioje dalyvaus dvynukai Prapuoleniukai, Šv. Jurgio Parapijos Mokyklos vaikai šokėjai, ir specialus šokėjų ansamblis iš Šv. Kazimiero Akademijos. Akompanistė bus p-lė Aldona Prapuolenytė.

7:30 valandą vakare, ir vėl 9 valandą bus atvaizduojamos lietuviškos Kūčios, kalėdinės tradicijos, papročiai ir pasilinksmi nimai. Šiam vaizdeliui režisuoja p. Gasparas Velička. Dalyvauja Ateities Šokėjai, Lithuanian University Club nariai, Alice Stephens Dainininkių Trio ir solistės, ir kiti. J. Daužvardienė aiškins visas programas angliškai.

Prašoma įsidėmėt, kad šįmet Muziejus įvedė naują tvarką: Įėjimas į Muziejų ir į programas nemokamas, tačiau iš anksto reikia gauti programoms bilietus iš Muziejaus; neturintieji bilietų nebus įleidžiami į Muziejaus Auditoriją, kur vyks programos. Bilietus galima gauti dabar. Muziejus atidaras kasdien nuo 9:30 ryto iki 4:30 vakaro.

Lietuvių ir kitų tautų eglutes bus galima matyti kasdien (9:30 iki 4:30 val.) nuo lapkričio 25 d. iki Naujų Metų. Šįmet atžymėsime penktą metinį lietuvių dalyvavimą šioje ypatingoje egliučių parodoje ir programose. Iki šiol, lietuvių eglutė yra sukėlusi didžiausio susidomėjimo, patraukusi daugiausiai žiūrovų, atvaizdai tilpę šimtuose laikraščių ir žurnalų lapuose. Ir šįmet, mūsų eglutės nuotraukos tilps kai-kuriuose žurnaluose. — J. Daužvardienė.

Šalpos Fondo Skyrių Labdarybės Pramoga

Bridgeport'o BALF'as Sukruto

Chicagos Bridgeporto BALFo 3-sis ir Sandaros skyrius, atjausdami likusių tremtinių — Vokietijoje sunkią materialinę padėtį, ryžtasi dar šiais metais pravesti rūbų ir avalynės vajų, ir surengti sekančių metų pradžioje, sausio mėn. 28 d. Lietuvių Auditorijoje viešą parengimą, sušelpimui vargą tebevargstančius tautiečius — Vokietijoje.

Šis užsimojimas bus tiek sekmingas, kiek visuomenė jį parems. Tad nuoširdžiai prašoma visuomenės paremti šį užsimojimą.

Platesnės ir tikslesnės korespondencijos tučtuojau spaudoje pasirodys, atlikus įvairius techkinius pasirengimus. — A.

Britanija Mobilizuoja 1000 Karo Lakūnų

Didžioji Britanija sustiprins savo karinę pajėgą, mobilizuodama 1,000 praėjusio karo patyrusių lakūnų, kurie turės išeiti moderniškų lėktuvų valdymo apmokymą. Tas žygis išsauktas naująjų apsigynimo planų.

Balsavo 40,000,000

Praėjusių rinkimų daviniai rodo, jog už republikonus buvo paduota 52%, o už demokratus — 46% balsų. Išviso balsavimuose dalyvavo 40,700,000 amerikiečių. Republikonai gavo 21,000,000 balsų, o demokratai kiek daugiau negu 18,500,000.

Laike žemės drebėjimo Chile valstijoj 1939 m. žuvo 80,000 žmonių.

TYPISTS

• PERMANENT • TEMPORARY
EXCELLENT TYPING POSITIONS AVALABLE
IN WELL LOCATED MAIL ORDER COMPANY
GOOD SALARIES

PLEASANT WORKING CONDITIONS
5-DAY — 40-HOUR WEEK
OVERTIME IF DESIRED

Opportunity to buy merchandise at 10% less than wholesale
• PERMANENT POSITIONS OPEN FOR TYPISTS
WHO QUALIFY
If you are interested in working only a few
months out of the year this is the ideal
SPOT FOR YOU

Transportation to the Door

APPLY

JOHN PLAIN & CO.

444 W. Washington St.

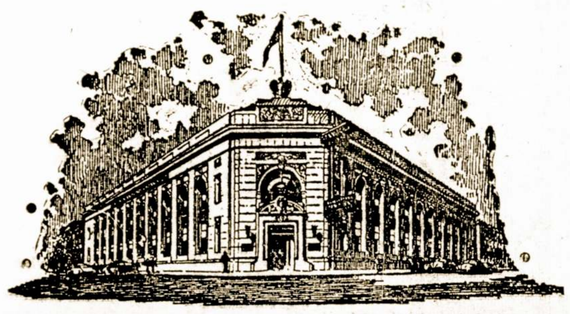

STANDARD FEDERAL SAVINGS

AND LOAN ASSOCIATION

Namų Paskolos Už Žemą Nuošimtį

TAUPYK SAUGIAI... mes per 41 metus visiems
išmokėjome ant pareikalavimo

Turtas virš 25 milionų dol. Atsargos fondas virš 2¼ milionų
U.S. Government Securities ir cash virš 12 milionų.

CHICAGOS STIPRIAUSIA TAUPYMO ĮSTAIGA
Narys Federal Savings and Loan Ins. Corp.
JUSTIN MACKIEWICH, PRESIDENT IR MGR.

4192 Archer Ave. — Chicago 32, Illinois
TELEFONAS: VIRGINIA 7-1141

OFISO VALANDOS: Kasdien nuo 9 iki 4.
Trečiad. nuo 9 iki 12 dieną. Ketvirtad. nuo 9 iki 8 vakare.

GAS STATION
(GAZO STOTIS)
Moderni — 3 Stoklos
2519 N. CICERO AVENUE
10,000 GALIONŲ
$3,500 Su Inventorium
Ir Įrankiais
Del Susitarimo Šauk
MR. FULRATH
ROdney 3-1300

Reikalinga Tuojaus
File Clerks
Nenesiai Baigę Aukštąją Mokyklą Priimami
Pilną ar Dalį Laiko
Geras Užmokesnis
Pradžioj
Proga Pakilti Darbe
5 dienos, 40 valandų
Apmokėtos Atostogos
Merchants Motors Freight, Inc.
2901 W. 31st St.
Cliffside 4-1400
Mr. Cassler

TOOL MAKER
TESTER
LINE INSPECTOR
In modern recorder Plant.
Near Bus, "L" and Street Car.
Good Starting Rate
Automatic Increases.
No Lay-Offs in 3 Years.
STAR PRODUCTS
221 E. CULLERTON

POLISHERS
AND
BUFFERS
REIKALINGA TUOJAU
MAŽOS DALYS
PATYRIMAS REIKALINGAS
PUIKIOS DARBO
SĄLYGOS
Galit Uždirbti $70 ir Daugiau
MERCURY METAL FINISHING CO.
2112 So. Peoria Ave.

MŪRININKAI
Reikalingi tuojau prie
Pressed Brick
Darbas Ilgam Laikui
Geras Atlyginimas
Kronenberg Construction
416 E. OGDEN AVE.
Hinsdale, Ill.
Hinsdale 3400

GEROS PROGOS
Del
TYPISTS
General Office
And Opportunity To
Learn Ediphone
5 DIENŲ SAVAITĖ
PAMATYKIT
MR. O. B. BLANKINTON
B. F. GOODRICH CO.
333 WEST LAKE ST.

EXPERIENCED
ENGINE and
TURRET LATHE
OPERATORS
BRAD FOOTE
GEAR WORKS, Inc.
1309 S. Cicero Ave.

TOP WAGES
To
Tool & Die Makers
Die Casters
Die Setters
Punch Press Operators
(TAIPGI)
General Foctory
Workers
Galite Pasirinkti
Dieninį ar Naktinį Šiftą
Nuolatinis Darbas
Kreipkitės Tuojau
City Tool & Mfg. Co.
3121 W. Lake St.

FANSTEEL
REIKALINGA
Stenographers
Secretaries
Typists
IBM Operators
Experienced Draftsmen
TAIPGI
Men For
General Factory Work
KREIPKIS
FANSTEEL
Metallurgical Corp.
2200 Sheridan Road
NORTH CHICAGO
MAJESTIC 4900

Nepaprastos Progos Mažame Mieste
Toli Nuo Chicagos Triukšmo
DAILININKAI
Pradinė Alga $100 į Savaitę
Greeting Cards. Kurybinis Darbas.
Turi Atlikti Finished Sketches
Rašykite ir Prisiųskite Pavydžius.
MESSENGER CORPORATION
c-o Art Director — Auburn, Indiana

MEN — MEN
GENERAL
LABORERS
TOP WAGES TO GOOD MEN
Steady Work
"All year round work"
Life Insurance & Hospitalization Plan
Armour and Company
Apply — Employment Office
47th and Lawndale
McCook, Ill.

Bolševikiška Kinija Nėra Mums Pavoju

Iš Didelio Debesio Tik Mažas Lietus

Raudonosios Kinijos Vaidmuo Korėjoje

Žinios, kad Raudonosios Kinijos kariai dalyvauja mūšiuose Korėjoje prieš JT ginkluotas pajėgas, pusėtinai užalarmavo laisvąjį pasaulį.

Tačiau ar yra tam alarmui rimto pagrindo?

Juk tikrumoje bijomasi, kad 470 milionų kiniečių pastatys prieš prieš laisvąjį pasaulį 50 milionų kariuomenės, su kuria didžiuliuose Kinijos plotuose bus neįmanoma susidoroti. Taip matyt galvoja diplomatai JT, rengdamiesi svarstyti Raudonosios Kinijos intervenciją Korėjoje.

Tačiau nesunku pamatyti, kad tokią galvoseną ir kylantį del jos alarmą siekia sukelti ir palaikyti tik bolševikai. Tikrumoje Raudonoji Kinija savo įsikišimu į karą Korėjoje laisvojo pasaulio priešų pajėgų nei kiek nepadidino. Tą padidinimą gali čia įžiūrėti ne bent tie, kurie tikėjosi iš Mao-Tze-Tungo naujo Tito.

Milionų Karių Kinija Iš Karto Nepasiųs

Ar gali karo nuniokta Kinija apginkluoti ir pasiųsti į frontą milionus karių, kaip kad bijosi diplomatai? Moderniniame kare daugiau reikšmės turi geras apginklavimas, negu karių skaičius. Ir jeigu tik vienos divizijos moderniška karo apranga kaštuoja vidutiniškai pusę bilijono dolerių, tai iš kur paims lėšas bado ir skurdo prispaustas kraštas apginkluoti milijonams?

Kinija savo karo pramonės tam neturi. Ginklus ji turi gabentis iš užsienių. O šiuo atveju Kinijai gali parduoti ginklus tik Maskva ir jos satelitai. Tačiau tuo keliu raudonojo fronto karo potencialas nepadidinamas. Laisvajam pasauliui galutinose išvadose bus vistiek, kas pakels prieš jį bolševikų pagamintus ginklus: ar Rusijos ar Kinijos bolševikai. Svarbu, kad tų ginklų kiekis bus ribotas; jų bus tik tiek, kiek pajėgs pagaminti bolševikų valdomi kraštai. O tas pajėgumas toli gražu nėra, kad duotų pagrindo bijotis Kinijos apginklavimo per trumpą laiką.

Stalinas Iš Viso Neleidžia Satelitams Apsiginkluoti

Ligi šiol nebuvo girdėt, kad satelitiniai Sovietų Sąjungos kraštai būtų gavę Stalino palaiminimą apsiginkluoti nuo ko jų iki galvos. Jei leidžiama nedidelė vietos kariuomenė, tai ji paprastai Maskvos kontroliuojama, ar duodant patikimą vadovybę, ar laikant šalyje didesnius Maskvos garnizonus su sunkiaisiais ginklais, kurių satelitinė kariuomenė paprastai neturi, ar kitais kuriais būdais. **Nepasitikėjimas neleidžia Maskvai ginkluoti net patikimesnius satelitus.** Tai ką kalbėti apie Kiniją, kuri gali lengvai pasidaryti pavojinga pačiai Maskvai?

Galima Laukti Tik Dozuoto Apginklavimo

Kinijos įtraukimas į karą prieš Ameriką įeina į pagrindinius Kremliaus planus Azijoje. Bet ne tokiu mastu, kaip dabar atvaizduoja kilęs alarmas. Didėliame kare turėtų pasirodyti pati Sovietų Sąjunga. O ji nori nuleisti "kapitalistiniam pasauliui" kraują karais su satelitais.

Tai vengdama apginkluoti Kinijos milionus, kas jai pačiai gali sudaryti pavojų, Sovietų Sąjunga pasirūpins tik palaikyti jos sukūrtą Azijoje gaisrą, kad jis neužgęstų. O tam pakaks pasiųsti į Mandžiūriją tam tikrais tarpais po du ar tris šimtus tūkstančių kiniečių. Apie jokius milijonus čia ir kalbos negali būti.

Kremliaus planas matomai yra taikomas iš įsitikinimo, kad Amerika nesiims plataus masto karo veiksmų, o mušis tik su tuo priešu, kurį pasiųs Maskva.

Jeigu Kremliaus apskaičiavimai pasitvirtintų, Kinijos išėjimas į karą tikrai sukeltų laisvajam pasauliui pavojų. Tačiau, sprendžiant tą problemą pagal modernio karo mokslo taisykles, ji reikalinga tik ryžtumo. Jeigu laisvasis pasaulis to ryžtumo savyje neras, tuomet tikrai bus pagrindo kelti alarmą. Tuo tarpu iš didelio debesio telaukiame mažo lietaus.

Orlaiviai Atlieka Daug Pareigų Ir Šiame Kare

Aviacijos Vaidmuo Korėjoje

Į Korėjos frontą kariai, ginklai, medikamentai ir maistas pristatomas ne tik laivais, bet ir didžiuliais transportiniais lėktuvais. Vien per 8 savaites iš Japonijos Korėjon oro keliu buvo atgabenta 63,240 karių ir 57,144 tonų karo medžiagos ir kitokio krovinio.

Užėjusi žiema ir karo veiksmų sunaikintas kraštas atneša vietos gyventojams daug vargo. Jungtinėms Tautoms dabar tenka rūpintis ir skurdo korėjiečių tarpe panaikinimu.

Los Angeles, Cal.

Iš Lietuvių Gyvenimo Pacifiko Pakrantėse

ALT. Los Angeles skyrius praėjusiame susirinkime nutarė organizuoti Tarybos skyrius kituose Kalifornijos miestuose, o kitų metų pavasarį sušaukti visų Kalifornijos lietuvių konferenciją.

Prof. K. Alminausko iniciatyva Los Angelyje yra suorganizuota Lietuvių Kalb. Dr-jos skyrius. Laikinai pirmininkauja prof. K. Alminauskas, kuris dabar yra etatiniu profesoriumi Loyolos universitete.

Dailininkas Povilas Puzinas, "Lietuvių Dienų" meno dalies redaktorius, už savo kūrinį "Tremtinė" miesto parodoje menininkų komisijos buvo pripažinta antroji vieta, o lankytojų balsavimu gavo pirmąją vietą ir buvo pripažintas geriausiu šių metų piešiniu. Miesto majoras už šį kūrinį suteikė medalį.

"Viengungių" operetę ruošiasi pastatyti sausio 7 d., 1951 m. parapijos choras, vedamas muziko Skridulio. Operetę režisuoja solistas Vl. Baltrušaitis.

Lietuvių Tautinių Šokių grupė, vedama Liucijos Zaikienės, gruodžio 10 d. yra pakviesta dalyvauti indijonų-amerikiečių metinėje fiestoje, kuri įvyks Palm Springs, kino artistų rezidencijos miestelyje, Kalifornijoje.

Gen. Stasio Raštikio žmonai buvo padaryta sunki operacija. P-nia Raštikienė jaučiasi gerai ir tikisi greit grįžti iš ligoninės.

"Lietuvių Dienų" Nr. 8 viršelį puošia P. Puzino premijuotas kūrinys "Tremtinė" (Motina maitina kūdikį). Turinyje telpa tarp kitų šie įdomūs straipsniai: "Pragiedruliai ir Šešėliai" (St. Raštikis), "38 metai lietuviškumo sargyboje", "Ar galima nušauti kūną į Mėnulį" (Br. Ketarauskas), "Lietuvių meno triumfas", "The Written Word" (M. C. Stark), "Kristijonas Duo nelaitis — Famous Lithuanian Poet", "Joys of Spring" (vertimas "Metų" dalies), "Abroad the Kualoa" iš Vyt. Brazevičiaus (kelionės aplink pasaulį).

"L. D." leidžiamos — 9204 S. Broadway, Los Angeles 3, Cal. Numeris prisiunčiamas susipažinimui nemokamai. — **S. A.**

Gal, Ištikrųjų, Taip Ir Yra

San Antonio, Tex. gyvenąs džentelmenas atsisakė kelti ieškinį ar bent kaltinti merginą, kuri įmetė į jo buto langą keletą akmenų. Jis paaiškino: "Ji, turbūt, mane dar tebemyli. O meilėje žmogus visada visokių kvailysčių pridaro".

Naujas Veikalas Pasirodys Scenoje

Artėja Pirmasis Liet. Teatro Amerikoje Vadinimas — "Živilė"

Gruodžio mėn. 9 d., 7:30 ir 10 d. 2:30 Kimball Hall, 306 S. Wabash Ave., kampas Jackson Blvd. įvyks Ant. Škėmos 3 v. dramatinės legendos "Živilės" premjera ir 2-as spektaklis. Veikalą stato J. Blekaitis, scenovaizdis ir kostiumai dail. A. Bielskio, vaidina L. Barčaitė, T. Nivinskaitė, K. Gandrimas, J. Kelečius, A. Škėma, V. Valiukas ir C. Vaičikonis. Režisūros padėjėjas — A. Kuklys.

Spektakliui dainas ruošia St. Sodeika, rago muzika — B. Pakšto. Kostiumus siūva p-nia Venclovavičienė, perukus gamina St. Ilgūnas.

Bilietais į abu vaidinimus galima apsirūpinti šiose vietose: Lithuanian Restaurant, 3206 S. Halsted, Bridgeporte, Hollywood Inn, 2417 W. 43rd Street, Brighton Park; Mr. Putis, Friendly Tavern, Rockwell ir West 69th St.; Mr. Pareigis, Maisto produktų parduotuvė, 1439 So. 49th Ave., Cicero.

Jiems Išeis į Naudą

Farmerių Pajamos Savaime Padidės

Vis kylančios maisto kainos, pakels ir ūkio žmonių pajamas. Ateinančiais 1951 m. kiekvieno farmerio Amerikoje įplaukos bus bent 15 nuoš. didesnės. Gaila, kad kylančios išlaidos neleis iš žemės ūkio staiga ir stipriai praturtėti.

Vavelio Pilies Rusyse Užtiktas Jogailos Sūnaus Karstas

Tyrinėjant Vavelio pilies požemius Krakuvoje neseniai užtiktas sienoje įmūrytas karstas su karališkais Jogailos ženklais. Atidarius karstą pasirodė, jog tai būta vienų metų kūdikio, Jogailos sūnaus Kazimiero liekanos.

Tas kūdikis buvo gimęs iš ketvirtos Jogailos žmonos Zofijos. Pirmutinis Jogailos sūnus mirė trejetą dienų po užgimimo. Tuom pat sykiu mirė ir pirmoji Jogailos žmona Jadvyga.

Kur Viskas Krypo

Mūsų Vadų Klystkeliai

Va, į pasaulį paleido baubą,
Ir išaugino jam ragus.
Jis į baisiausią pavirto siaubą,
Nes, mat, įgavo ir ragus.

Ima badyti, apsigrąžydams,
Kur patogiau jam, kur minkščiau.
Žengia maurodams, krauja taškydams,
Brenda pasaulin vis plačiau.

Mūsų-gi ponai, it tie šuneliai,
Gerinas, laižo jam rankas.
Ir teb'svyruoja, kaip tie berželiai,
Kai vėtra laužo jų šakas.

Mūsų vadovai ilgai miegojo
Ir nesuprato tos klaidos.
Tveriančios taikos jie neatbojo,
Leido iškrypti iš vagos.

Jaltoje tautas turgun išstatė,
Žemėmis jų ėmė prekiaut.
O apsirangius biauri gyvatė
Baltijos tautas baigia smaugt.

Roosevelto klaidas brangiai apmoka,
Ir apmokėsim dar brangiau.
Jie jų išvengti vis dar nemoka,
Klaidosna brenda vis giliau.

Franco nenori, jis jiems nedraugas,
Įveikė, mat, bolševikus.
Pas juos tebrūgsta visur tas raugas,
Glosto jie juos kaip katukus.

Ginklo nenori vokiečiams duoti,
Lai bolševikai griebia juos.
Tesunaikina lokiai gauruoti
Taip, kaip mūs šalį Lietuvos.

Kampas iš kampo jie puldinėja,
Ginsią juos tik savo ranka.
Turtą ir vaikus mūs dėl jų dėsią,
Jiems patiems gintis draudžiama.

Mes gi lietuviai gerai supratom,
Ko siekia Kremliaus tautžudis.
Siekius ir žygius žinom ir matom,
Kraujo jis ieškantis žvėris.

Nors pavėluotai štai atsimerkė
Jau ir Prancūzijos vadai.
Sako: Reik spirtis prieš Kremliaus erkę,
Švabą ginkluokim dalinai.

Žvėris pasieniais slankioja, tyko,
Ką nors daryti reik pradėt.
Mes visi žinom, kas jau įvyko,
Del savo kailio reik budėt.

— **Perkūnas.**

Automobilių Trūkumas Tuo Tarpu Nepasireikš

Pirkliai Turi Pakankamas Automibilių Atsargas

Automotive News skelbia, kad šiuo metu Amerikos automobilių pirkliai yra sudarę savo sandėliuose didžiules naujųjų modelių automobilių atsargas.

Iš mėnesinės apžvalgos matyti, kad automobilių pirkliai lapkričio 1 d. turėjo pas save 508,071 automobilį. Tuo būdu kiekvienam Amerikos automobilių pardavinėjimo agentui ten ka 11.4 automobiliai. Prieš mėnesį tas skaičius siekė tik 8.3.

Automotive News dar praneša, kad ryšy su valdžios nustatyta kreditų kontrole, pirkėjai neturi užtektinai didesniems įmokėjimams pinigų ir dėl to daug automobilių dar tebestovi pirklių sandėliuose.

Pastaruoju metu rinkoje yra užtektinai automobilių ir kiekviename didmiestyje galima gauti kokią norint rūšį be jokio laukimo ir delsimo.

De Gaulle Bando Grįžti Į Politinį Gyvenimą

Žinomas prancūzų generolas Charles De Gaulle, kuris vadovauja "gaulle'istų" partijai, pastaruoju metu sustiprino savo veiklą ir tikimasi netolimoj ateityje suvaidinti svarbią rolę Prancūzijos politiniame gyvenime.

LIŪDĖSIO VALANDOJ
Šaukite
MAŽEIKA & EVANS
LAIDOTUVIŲ DIREKTORIAI
6845 So. Western Ave. — Air Conditioned Chapel
PRospect 6-0099 — and Parking Facilities
Tiems kurie gyvena kitose miesto dalyse gausime koplyčią arčiau jūsų namų

John F. Eudeikis
LAIDOTUVIŲ DIREKTORIUS
SENIAUSIA IR DIDŽIAUSIA LAIDOJIMO ĮSTAIGA
AMBULANCE DIENĄ IR NAKTĮ
4605-07 So. Hermitage Ave.
Visi Tel. YArds 7-1741-1742
4330-34 So. California Ave.
Telefonas LAfayette 3-0727
DYKAI KOPLYČIOS VISOSE CHICAGOS DALYSE
Mūsų radio programai šeštadieniais 9:15 ryto. WGES. 1390 k.

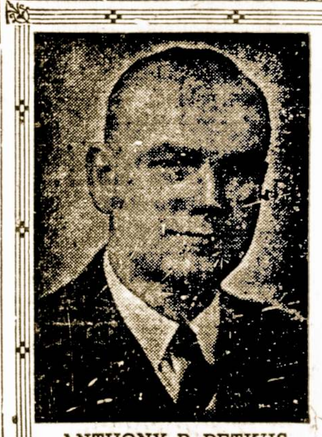
ANTHONY B. PETKUS
Nuliudimo Valandoj
Kreipkitės į
ANTHONY B. PETKUS
Laidotuvių Direktorius
DVI MODERNIŠKOS KOPLYČIOS JŪSŲ PATOGUMUI:
6812 So. Western Avenue, Chicago
Telefonas GRovehill 6-0142
1410 So. 50th Avenue, Cicero
Telefonas TOWn Hall 2109
Mūsų patarnavimas yra greitas, mandagus ir Jūsų finansiškam stoviui priteinamas.

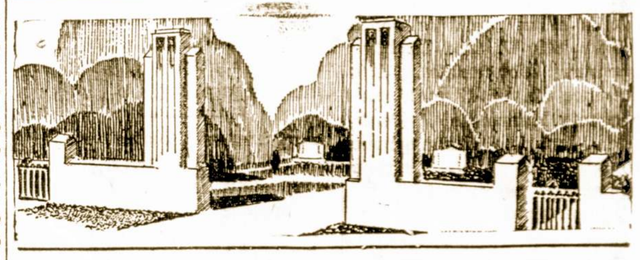
LAIDOTUVIU DIREKTORIAI
— NARIAI —
CHICAGOS IR CICEROS LIETUVIŲ LAIDOTUVIŲ DIREKTORIŲ ASSOCIACIJOS
Ambulancų Patarnavimas Dieną ir Naktį
Turime Koplyčias Visose Miesto Dalyse
LACHAWICZ IR SUNUS
Phones: VIrginia 7-6672-6673 — PUllman 5-1270
2314 West 23rd Place — 10756 So. Michigan Ave.
A. M. PHILLIPS
3307 So. Lituanica Ave. — Phone YArds 7-4908
ALFRED VASAITIS
1446 So. 50th Ave., Cicero, Ill. — Phone Olympic 1003
P. J. RIDIKAS
3354 So. Halsted Street — SKYRIUS 710 W. 18th St.
VISI TELEFONAI: YArds 7-1911
J. LULEVIČIUS
4348 So. California Ave. — Phone LAfayette 3-3572
LEONARD F. BUKAUSKAS
10821 So. Michigan Ave. — Phone PUllman 5-9661
PETRAS P. GURSKIS
659 West 18th Street — Phone SEeley 3-5711
LEONARD A. EZERSKIS
1646 West 46th Street — Phone YArds 7-0781

Didelis Pasirinkimas Kalėdinių Dovanų!
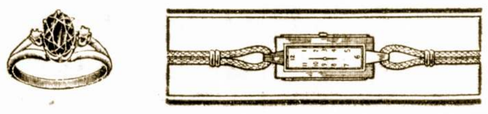
PAS MUS GALITE GAUTI PUIKIŲ:
• DEIMANTINIŲ ŽIEDŲ
• LAIKRODŽIŲ žinomų firmų kaip tai ELGIN — BULAVA — HAMILTON.
• RAŠOMOS PLUNKSNOS "Parker 51"
• SIDABRINIŲ DALYKŲ "Rogers"
Lengvais Išmokėjimais Arba Cash
KUBA JEWELERS
4052 W. 26th St. – Tel. LAwndale 1-7275
Vienas blokas į vakarus nuo Pulaski Road

Taupykite Šioje Sparčiai Augančioje Bendrovėje
Pasidėkite savo taupomus pinigus į Chicago Savings and Loan Association
KUR—kiekvieno taupomi indėliai yra apdrausti iki $10,000 by an agency of the U. S. Government.
KUR—visada buvo ir yra išmokama aukštas dividendas visiems mūsų taupytojams.
KUR—pinigai kiekvienam taupytojui buvo ir yra išmokama ant pareikalavimo.
KUR—patarnavimas visuose finansiniuose reikaluose yra teisingas ir mandagus.
TURTAS VIRŠ 5 MILIJONŲ DOLERIŲ
CHICAGO SAVINGS & LOAN ASS'N
6234 S. Western Ave. — JOHN PAKEL, President — Tel. GRovehill 6-7575

KAS NAUJO CHICAGOJE

IR JOS ARTIMOSE LIETUVIŠKOSE KOLONIJOSE

Ona Kaskas Pateko į Automobilių Koliziją

Pagarsėjusi mūsų dainininkė Ona Kaskas buvo atvykusi iš Bloomington, Ind. į Chicagą nusipirkti kaikurių dalykų. Važiuojant taxi pas siuvėją Marquette Parke, kitas automobilis, lietuvio vairuojamas, trenkė į taxi ir sužeidė Oną Kaskas. Pastaroji buvo nuvežta į Southtown ligoninę, bet ten išbuvo tik vieną dieną.

Šiuo metu Ona Kaskas yra dainavimo instruktore Indianos universitete, Bloomington. Jos vyras gi yra teisių profesorius.

Bridgeportietį Petrą Daujotą Applėšė Gatvėje

Namų taisytojas Petras Daujotas buvo užpultas dviejų plėšikų, prie 32 gatvės ir Emerald Ave., grįžtant jam namo apie vidurnaktį. Plėšikai jį sumušė ir atėmė $45 bei laikrodėlį.

A. Brijūnas Neišsižada "Mr. Chicago" Karūnos

Alan Brijūnas savo kūno grožu ir fiziniu tobulumu laimėjęs "Mr. Chicago 1950" metų titulą, ateinančiais metais yra rimtai pasiryžęs rungtyniauti ir dėl "Mr. Chicago 1951 m." garbės.

Jau dabar didžioji spauda dažnai deda jo nuotraukas ir pranašauja laimėjimą.

B. Brazdžionis, H. Kačinskas ir A. Gustaitis — Chicagoje

Rašytojai Bernardas Brazdžionis ir Antanas Gustaitis, o su jais ir populiarus aktorius Henrikas Kačinskas atvyko iš Bostono ir šį sekmadienį Sokol Hall 4 val. po piet dalyvaus literatūros ir muzikos vakare. Dainuoja Stasys Baranauskas. Prie piano — Aleksas Kučiūnas.

Už 20-ties Metų Darbą Gavo Atžymėjimą

Uolus mūsų veikėjas Jonas Vaišvila, 829 W. 33rd St. buvo pagerbtas Metropolitan Life Insurance Co. už 20 metų tarnybą toje kompanijoje. Penktadienį, lapkričio 17 dieną buvo surengta graži puota, kurioje kompanijos pareigūnai įteikė jam vertingų dovanų.

"Baltic Inn" Užeigos Atidarymas

Penktadienį, šeštadienį ir sekmadienį, gruodžio 1, 2 ir 3 dienose įvyksta didis atidarymas gražiausios Bridgeporte užeigos — Baltic Inn, 3129 S. Halsted St. Naujieji savininkai J. ir D. Ylai širdingai kviečia visus atsilankyti į šį "Grand Opening".

Dariaus-Girėno Posto Mergaičių Skyrius Turi Naują Valdybą

American Legion Auxiliary, Dariaus-Girėno Vieneto Jaunuolės penktadienį, lapkričio 24 d., 8 val. vakare įvesdino naują valdybą. Valdyba susideda iš sekančių mergaičių: Marilyn Kareiva — pirmininkė, Barbara Trust — vice-pirmininkė, Carol Karalaitis — sekretorė, Josephine Jaksiboga — iždininkė, Helen Jankauskas — chaplin, Geraldine Walskis — istorijos raštininkė ir Sylvia Pupka — Maršalka.

Įvesdinimo priesaikos ceremoniją atliko buvusios Vieneto pirmininkės Marion Nares ir Stella Karalaitis.

Chicaga Atlaikė Savo "Unorą" Lietuvos Gelbėjimo Akcijoje

Toli Pralenkė Visas Kitas Kolonijas

Pasirodo, jog Chicagos su devynake nekirsi. Reikalui esant ji moka atlaikyti savo prestižą kaipo lietuviškos išeivijos sostinė. Amerikos Lietuvių Tarybos suvažiavime, kuris įvyko prieš savaitę laiko New Yorke, paaiškėjo štai kas:

Bėgyje pastarųjų 13-kos mėnesių chicagiečiai suaukojo Lietuvos gelbėjimo akcijai net $14,630.07. Antroje vietoje yra Waterbury, Conn. su $3,215.00; paskiau seka New Yorkas su $2,172.33; Bostonas su $2,061.00; Pittsburghas su $1,650.00 ir tt.

Taigi, Chicaga stovi pirmoje vietoje. Taip ir privalo būti; mūsų čia yra didesnis skaičius, negu kur kitur. Vienok, pažvelgus iš kitos pusės, chicagiečiai galėjo ir gali suaukoti dar daugiau. Sekančiais metais privalėtumem padvigubinti tą sumą ir gauti už tai dar didesnį "unorą" ir pasitenkinimą kad atlikome savo pareigą. — **Alfa.**

TRUMPOS ŽINIOS

Stovėjęs prie namų, 3327 So. Halsted St. Prano Basčio automobilis buvo pavogtas.

Policija surado jį prie 43-čios gatvės S. Seward Ave. Iš mašinos buvo išimta $150 vertės įvairių dalykų.

Žinomas darbuotojas "Birutės" chore Alex Micevičius jau pilnai pasveiko ir grįžo į savo nuolatinį darbą.

P-nia Salomėja Cherry, grįždama iš Milwaukee, Wis. į New Yorką buvo sustojusi kelioms dienoms pas savo sesutes Stella ir Benice.

Tamas ir Marge Aleksynai, pardavę savo Baltic Inn Bridgeporte, vyksta į Floridą, kur jie išbus iki pavasario.

Am. Lietuvių Teatro vedėjas p. J. Blekaitis pareiškė, jog po ištisų metų darbo toje srityje jis nepelnęs iš lietuvių nei vieno dolerio.

Tik Chicagos "Sun-Times" sumokėjęs jam šimtinę dolerių už surengimą tam laikraščiui vieno spektaklio.

Radio Programa

Išgirskime Solistę Prudenciją Bičkienę

Kiekvieną sekmadienį iš stoties WCFL, 1000 kil. 5:30 popiet tenka gerėtis gražiomis lietuviškomis dainomis ir muzika. Malonumą turėsite ir šį sekmadienį, nes programoje dalyvauja visų mėgiama dainininkė p. Prudencija Bičkienė.

Šias programas jums parūpina Juozo Budriko didžiulė baldų ir namų apyvokos daiktų krautuvė Chicagoje, kurios adresas yra 3241 S. Halsted St. Krautuvėje šiuo metu vyksta didelis išpardavimas, minint 38 metus Budriko prekyboje darbo sukaktį. Bent ką perkant, duodama speciali nuolaida. — **K.**

Garsusis kompozitorius Mozort'as buvo palaidotas neturtėlių kapinėse Vienoje ir niekas nežino vietos, kur jis yra palaidotas.

Reikalauja Iš Demokratų Partijos Platesnio Pripažinimo Ateityje

Ignoravimas Lietuvių Padidins Demokratų Pralaimėjimus

Lietuvių Demokratų Lyga Cook apskrityje pasiuntė vietiniams demokratų partijos vadams įspėjimą, jog kol jie neduos lietuviams tinkamo pripažinimo, tol sunku bus demokratams atsigriebti šiame apskrityje. Republikonai pastato jei ne vieną, tai kitą lietuvį kandidatą ir pagauna lietuviškus balsus, dėka kurių laimėjimai pasvyra republikonų pusėn. Demokratai gi pereituose rinkimuose nepastatė nei vieno lietuvio, todėl daug lietuvių visai nebalsavo už demokratus.

Po šiuo įspėjimu pasirašė adv. Rudolph Vasalle, Simon Galson, Paul B. Šaltimieras, Stephen Kane, adv. K. Savickas, teisėjas J. T. Zuris, Al. G. Kumskis, Jack L. Jatis, adv. Chas. P. Kal, Jonas Jacka.

Laiške reikalaujama kad Cook County demokratų partijos vadas Jacob M. Arvey tuojau pasimatytų su lietuvių atstovais ir suteiktų jiems konkrečių pažadų ateičiai. Jeigu tas nebus padaryta, tai lietuviai demokratai paskaitys tą už atsisakymą kooperuoti ir ateityje elgsis taip, kaip jiems išrodys geriau.

Ištikro, iki šiam laikui vietiniai demokratų partijos "bosai" lietuviams numėsdavo laiks nuo laiko tik trupinius, manydami, jog ir tuomi bus pasitenkinta. Bet taip nebuvo ir nėra. Mūsiškiai demokratai pareikalavo platesnės reprezentacijos ir ją turės iškovoti.

Automobilis Užmušė Povilą Katauską

Vairuotojas Pabėgo Nuo Nelaimės Vietos

Policija dabar ieško automobilio vairuotojo, kuris yra atsakomingas už mirtį Povilo Katausko, 437 W. 41 St. P. Katauskas, 38 metų, stūmė anglis iš gatvės į rūsį, Ciceroje. Pravažiuojantis automobilis trenkė į jį ir numušė į vidurį gatvės. Kita mašina pervažiavo per jį gulint jam gatvėje.

Pirmasis vairuotojas pabėgo nuo nelaimės vietos, nepaisant kad jis buvo vejamas bent porą mylių.

Bronei Darlys Rengiamas Koncertas Chicagoje

Šiuo metu gyvenanti New Yorke Bronė Darlys yra kviečiama koncertui Chicagoje. Jai rengiamas dainų vakaras kovo 18 dieną, Women's Club Teatre.

Lietuvių Kulturos Apžvalginė Paroda

Proga Pamatyti Įdomių Kūrinių

Sekmadienį, lapkričio 26 d., Šv. Jurgio parapijos salėje atidaroma Lietuvių Kultūros apžvalginė paroda. Paroda bus atidaryta nuo 7 iki 10 val. vak.

Šią parodą sutartinai ruošia 4 Chicagos įstaigos: Lietuvių Tautinis Muziejus, Lituanistikos Muziejus, Šv. Kazimiero Akademijos Tautodailės Muziejus ir Lietuvių Akademinio Klubo Muziejus.

Paroda tęsis iki sekmadienio, gruodžio 3 d. imtinai.

L. Šimučio Kompozicija Baleto Premjeroje

Penktadienį, lapkr. 24 d. ir šeštadienį, lapkr. 25 d. Eight Street Teatre įvyksta premjera baleto "Lenkų Vestuvės", kuriam muziką parašė L. Šimutis, Jr. ir kurio choreografiją atliko Loretto Rozak.

Tai bus naujo Chicagos Baleto Teatro pasirodymas. Visi to Teatro dalyviai yra nuolatiniai Chicagos gyventojai ir jie žada sukurti pastovią baleto trupę. Choreografija, dekoracijos ir kostiumai taip pat yra atlikti Chicagoje gyvenančių menininkų. Prie Ballet Guild darbų ir pirmo pasirodymo uoliai prisideda ir mūsų dainininkė-režisierė Genovaitė Giedraitienė.

Stipriausias jūrų švyturys yra Navesing, prie New Yorko uosto.

Graži Liaudies Pasaka Mūsų Scenoje

Tokio Vaidinimo Seniai Nebuvom Matę

CHICAGOS VAIKŲ TEATRAS PIRMĄ SYKĮ VAIDINA: Viktoro Šimaičio inscenizuotą 4 veiksmų lietuvių liaudies pasaką DEVYNI BROLIAI IR SESUO ELENYTĖ.

KADA VAIDINAMA! Šių m. gruodžio 2 d. (šeštadienį) 6 val. vakare ir gruodžio 3 d. (sekmadienį) 4 val. po piet.

KUR? 72 East 11-th St. tarp Wabash ir Michigan, — "ELEVENTH STREET THEATER" salėje.

KAS VADOVAUJA? Sceninio paruošimo darbe talkininkauja rež. Stasys Pilka, šokius ir baletą ruošia baleto solistė Irena Eidrigevičiutė ir muzikas Stasys Kalvaitis. Dekoracijos ir kostiumai — dail. Vladas Vijeikis.

ĮŽANGOS MOKESTIS? Už kvietimą su rezervuotos sėdimos vietos nurodymu priimama laisva auka Teatro ir Švietimo reikalams.

KUR GAUNAMI KVIETIMAI? Lietuviškų laikraščių administracijose (Sandara, Naujienos, Draugas, Margutis) ir pas platintojus — pas lietuviškų parapijinių mokyklų tėvų komitetų ir tremtinių bendr. Apylinkių komitetų narius.

KAS STEIGIA TEATRĄ? Tremtinių Bendruomenės Chicagos mokytojų sekcija.

KUR KREIPTIS: Bendraisiais Teatro reikalais kreiptis į mokytojų sekcijos valdybos vice-pirmininką Domą Velička, 7838 S. Green St., Chicago, Ill.

Neužmirškime Paukščių

Jau prisiartina žiema. Kas gali, neužmirškime palesinti paukštelių. Iš pat ankstyvo ryto nepagailėkime jiems duonos trupinių. Duokit taip pat paukšteliams ir truputį geriamo vandens. Pamatysit, kokį turėsit malonumą tai darydami.

— **Paukščių Mėgėjas.**

DR. STASYS BUDRYS
IR
DR. MILDA BUDRYS
Gydytojai ir Chirurgai
5946 W. Cermak Road
CICERO, ILL.
Ofiso Telef.: OLympic 2-3652
Ofiso valandos: nuo 2—5 ir 6—8
Šeštadieniais 2—4 popiet
Namų telefonas: YArds 7-8283

Dr. J. Gudauskas
GYDYTOJAS IR CHIRURGAS
756 W. 35th Street
Ofiso telefonas: YA rds 7-5921
Ofiso valandos: nuo1—3 ir 6:30 —
Namų telefonas: DA nube 6-1126
Jei neatsilieps šie telefonai, šaukit KEnwood 6-5107 arba VIn 6-3900

Phone Calumet 7358
DR. M. ŽILVITIS
DENTISTAS
3246 S. Halsted Street

Įsidėkite į Savo Namus The Ace Storm Window
Kreipkitės į Lietuvį
J. Spaitį

JOSEPH SPAITIS
ACE aluminiai langai, kurie užkariauna Chicagą, yra labai praktiški, gražūs ir tvirti. Jie apsaugos jūsų namus nuo dulkių, nuo staigių vėjo užpūtimų. Jie yra gražūs, praktiški ir tvirti.
"The Ace Storm Window" sutaupins kurą žiemos laiku ir apsaugos nuo vabzdžių, musių ir uodų vasaros metu.
Įdėkite šiuos aluminius langus dabar, be atidėliojimo, pašaukiant ar atsilankant į mano įstaigą
ACE STORM WINDOWS
3261 So. Halsted Street
Tel. VIctory 2-6472

(Tel. VIncennes 6-9212), administraciniais reikalais — į adm. komisijos pirm. Teodorą Blinstrubą, 6737 S. Campbell Ave., Chicago, Ill. (Tel. HEl. 4-4076).

Draugai, Nebijokit — Nėra Taip Baisu

Komunistai yra pratę žmones areštuoti tamsiomis naktimis. Todėl gyventojai už geležinės uždangos ypatingai bijo, kad NKVD nakties metu nepradėtų belstis į jų butų duris.

Pasakojama, kad Lietuvos mieste vieno namo gyventojai išsigandę pašoko iš savo guolių išgirdę naktį smarkų į jų butų duris beldimasį. Bet namo prižiūrėtojas, už durų stovėdamas, uramino:

— "Nėra taip blogai, kaip jūs manot, draugai. Aš tik noriu jums spėti, kad mūsų namas degа".

Mes dažnai stveriames už šiaudo, ypač jei antroje pusėje yra highball'as.

MODERNIŠKAI ĮRENGTA

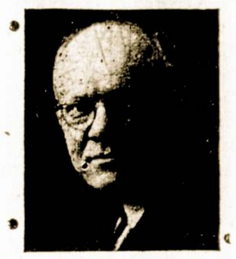

W. J. STANKUNAS
FOTOGRAFAS
Fotografavimo Studija
Visų Rūšių Nuotraukos
3315 So. Halsted Street
Tel. YARds 1546

AUDITORIUM RESTAURANT
3131 S. Halsted St.

LIETUVIŠKI ir AMERIKONIŠKI VALGIAI SU GERIAUSIU SKONIU.
MANDAGUS PATARNAVIMAS.

Tel Pullman 8277
I. E. MAKARAS, M. D.
GYDYTOJAS ir CHIRURGAS
11750 PARNELL AVE.
Chicago 28, ILL.

Perka Ir Parduoda Įvairios Rūšies Šautuvus
Naminius Ir Iš Užsienio
Taipgi šovinius — Amuniciją. Galite Gauti Visokius Prietaisus Žuvavimui ir Motorus Laivukams.
Kreipkitės į Savo Tautietį
A. L. PAULSON
GUNSMITH
2614 W. 59th Street
Phone HEmlock 4-0384

Namų Taisytojas Kontraktorius
GEO. BORCHERTAS
Pertaiso Senus ir Stato Naujus Namus. Turi Pilną Apdraudą Savininkams ir Darbininkams.
10546 S. Artesian Av.
Tel. Cedarcrest 1739

Dr. Anthony Rudokas
OPTOMETRISTAS
4701 So. Damen Ave.
CHICAGO 9, ILL.
OFISO VALANDOS:
Vakarais:—
Nuo 6 val. vak. iki 9 val vak.
Šeštadieniais:—
Nuo 10 val. ryto iki 6 val. vak. išskyrus trečiadienį.
Šaukite: YArds 7-7381

DR. E. MARKUNAS
Lietuvis Optometristas
6859 S. Western Ave.
Valandos: nuo 7 iki 9 vak. kasdien.
Trečiadienį popiet pagal susitarimą.
Ofiso telefonas: WAlbrook 6—6859
Rez. telefonas: WEntworth 6—4568

Dr. G. SERNER
LIETUVIS AKIŲ GYDYTOJAS
20 metų patyrimas

Tel. Yards 1838
Pritaiko Akinius
Kreivas Akis
Ištaiso
Ofisas ir Akinių Dirbtuvė
3401 SO. HALSTED ST.
kampas 34th St.
Valandos nuo 10 iki 4, nuo 6 iki 8
Nedėlioj pagal sutartį

DR. S. NAIKELIS
GYDYTOJAS ir CHIRURGAS
Rezidencija ir Ofisas
3417 S. Halsted Street
Phone LAfayette 3-7020
VALANDOS:
Nuo 2 iki 4 ir 7 iki 9 vak.
Nedėliomis pagal Sutartį

Tel. VIRginia 6582
DR. S. BIEŽIS
GYDYTOJAS ir CHIRURGAS
2201 W. Cermak Rd.
Valandos: 1-3 p.p. ir 7-8 v. vak.
Šeštadieniais nuo 1 iki 3 popiet
Trečiad. ir Sekmad. ofisas yra uždarytas.
REZIDENCIJA:
3241 West 66th Place
Tel. REPublic 7863

DR. MARGERIS
3325 S. Halsted St.
Valandos: 2 iki 4 popiet ir nuo 6 iki 7 vakare.
Sekmadieniais nuo 10 iki 11 vakare
Phone YArds 7-7299

YARds 2246
DR. C. Z. VEZELIS
DENTISTAS
4645 So. Ashland Ave.
arti 47th Street
Valandos nuo 9 iki 8 vakare
Seredoj pagal sutartį

DR. STRIKOL
GYDYTOJAS ir CHIRURGAS
Ofisas: 4645 S. Ashland Ave.
Chicago 9, Ill.
Ofiso Valandos: nuo 2—4 ir 6—8
Ser's, Sub's ir Ned' tik pagal sutartį
Ofiso Telefonas: YARds 4787
Namų Tel. PROspect 1930
Kad neatsakys viršutiniai telefonai Šauk Midway 0001.

Phone YARds 5921
Res. Tel. KENwood 5149
DR. BERTASH
756 W. 35th Street
Cor. of 35th and Halsted Sts.
Ofiso valandos nuo 1-3; 6:30-7 p.m.
20 Metų Patyrimo
VALANDOS: 6—8 val. vakare
Šeštadieniais visą dieną. Kitomis valandomis—pagal sutartį

Victory 1522
DR. J. KULIS
Valandos:
9 iki 12 a.m.—6 iki 8 p.m.
LIETUVIS GYDYTOJAS IR CHIRURGAS
3259 So. Halsted St. Chicago

GERIAUSIA PIRKTI
Namams Reikmenis
IŠ
PROGRESS
Lietuvių Bendrovės KRAUTUVIŲ
REFRIGERATORIAI
TELEVIZIJOS
PLOVYKLĖS
RAKANDAI
MATRACAI
KAURAI
RADIOS
PEČIAI
LOVOS
Ir Vaikų RAKANDAI
Didžiausias Pasirinkimas
Mažiausios Kainos
Lengviausi Išmokėjimai
Rakandų Išdirbėjai Pagal Užsakymą
PROGRESS FURNITURE Co
3224 S. Halsted St.
Tel. VIctory 2-4226
4183 Archer Ave.
Tel. LAfayette 3-3171

Apdrauda–Paskolos
REAL ESTATE
Norėdami apdrausti savo nuosavybes, ar gauti paskolos, ar pataisyme savo namo kreipkitės į mano ofisą.
Esu pasirengęs visiems tinkamai patarnauti
August Saldukas
4038 Archer Ave.
Prone LAFayette 6719