SANDARA

THE LEAGUE

LITHUANIAN NEWSPAPER

SANDARA

Published by the Lithuanian National League of America

Consisting of 100 Branches Located in all Principal Cities of the United States.

840 W. 33rd St., Chicago 8, Ill.

Phone YArds 7-4789

METAI XXXVIII 5 CENTAI PENKTADIENIS, BALANDŽIO-APRIL 13 D., 1951 M. No. 15

BRUOŽAI

Rašo V. G.

MASKOLIŠKA AGRESIJA NUO 1792 METŲ.

RAGINA ĮSILEISTI VISUS TREMTINIUS.

PUSIAU SUMAŽĖJĘS FILMŲ BIZNIS.

Kai 1792 metais Rusija, susitarusi su Vokietija ir Austrija, pradėjo draskyti Lietuvos-Lenkijos valstybę, tai anų laikų anglų politikas I. H. Kerr pasakė:

"Tai tik pusryčiai, tai tik tik pradžia maskoliškam grobimui. Po jo seks kiti puolimai Europoje ir Azijoje".

Tas anglas jau anais laikais atspėjo tą, ko dabartiniai demokratinių šalių politikai neįstengė suprasti kuomet raudonieji maskoliai jau buvo užėmę ir Berlyną.

— o —

"Voice of America" leidžiamo į Lietuvos kraštą, galite pasiklausyti ir jos, su pagalba trumpų bangų radio. Programos leidžiamos iš New Yorko 10 v. iš ryto, o Chicagoje tai yra 11 val. iš ryto.

Būtų gerai, kad pasiklausę tos 15 minučių programos, paskiau parašytumet savo pastabas ar pageidavimus, angliškai arba lietuviškai, ir pasiųstumet šiuo adresu: "Voice of America", New York 19, N. Y. Parodykim, jog ir mes interesuojames tuomi, kas siunčiama į Lietuvą.

— o —

Dienraštis "The Boston Daily Globe" paragino kad D.P. įstatymas, kuris baigsis už 2½ mėnesių, būtų pratęstas dar vieniems metams. Reikalinga esą atgabenti į Jungtines Valstijas visus užsilikusius tremtinius, nes kitaip jie gali atsidurti sovietiškoj "globoj" ir tuč tuojau likviduoti.

Toks Mass. valstijoj įtakingo laikraščio pasisakymas už D. P. reikalą, nepasiliks be atgarsio ir pačiam Washingtone.

— o —

Sovietų istorikai pradėjo skelbti nazišką dogmą apie rusų tautos misiją "išganyti pasaulį". Visos kitos tautos baigia supūti iš vidaus, išsigimti; tik vieni rusai esą apdovanoti gabumais pertvarkyti pasaulį nau jais pamatais.

Ši rasinės viršenybės teorija skiepinama visur, o ypatingai Lietuvoje. Patsai Stalinas suteikęs tai teorijai savo palaiminimą.

Visose subolševikintose Lietuvos mokyklose maskolių garbinimas pasiekė aukščiausio laipsnio. Kiekvienas nukrypimas nuo šios linijos baudžiamas kaipo išdavystė ir sabotažas.

— o —

Kuomet Amerikos Lietuvių Tarybos atstovai, lankydamiesi Washingtone, užklausdavo vieno kito atsakomingo pareigūno kodėl Jungtinės Valstijos atvirai nepasisako už Baltijos kraštų išlaisvinimą, tai atsakymas būdavo maž daug toks:

"Mūsų alijantai vakaruose — Anglija ir Prancūzija paskaitytų tą už Sovietų Sąjungos provokavimą ir paties Atlanto Pak to laužymą, nes Atlanto Paktas sukurtas tik apsigynimui, o ne tautų išlaisvinimui."

— o —

Panašų "triubelį" su anglais ir prancūzais Jungtinės Valstijos dabar turi Korėjoje. Vieni ir antri dreba kad komunistiška Kinija nebūtų "išprovokuota", nors raudonieji kiniečiai žudo mūsiškius atvirame kare.

Toks anglų ir prancūzų tupčiojimas prieš komunistus neišgelbės mūsų nuo naujo karo, bet tik pagreitins maskolių įsiveržimą į Vakarų Europą. Agresija bujoja dėl kitų neryžtingumo ir trumparegystės.

— o —

Gen. MacArthur'o Atšaukimas Sujaudino Amerikiečius

Jie Jau Bijo Rusų Puolimo

Jugoslavija Prašo Moderniškų Ginklų

Komunistinė, bet Maskvai nusilenkti nenorinti Jugoslavijos vyriausybė oficialiai prašo iš JAV, Anglijos ir Prancūzijos moderniškų ginklų.

Maršalas Tito, kaip pranešama, nori gauti artilerijos pabuklų bei sviedinių, tankų, motorizuotam susisiekimui priemonių ir kitokių ginklų.

Jugoslavija šį savo prašymą paremia vis didėjančia kraštui iš Rusijos ir jos satelitų pavojaus gresme.

Tas prašymas buvo gautas jau prieš mėnesį, bet politiniais sumetimais nebuvo viešumon iškeltas. Tai yra pirmasis oficialus šiuo reikalu Jugoslavijos į sąjungininkus kreipimasis.

Rusai Uždarė Kauno Universitetą

Vytauto Didžiojo vardo Kaune universitetas Maskvos įsakymu yra uždarytas Paliktas tiktai medicinos fakultetas, kuris tapo pavadintas Medicinos Institutu. Visi kiti fakultetai yra uždaryti. Medicinos Instituto direktorium paskirtas komunistas J. Kupčinskas, anksčiau buvęs Kauno universiteto rektorius.

Kaune dar tebeveikia ir Technologijos Institutas, kur direktoriauja kitas komunistas Baršauskas.

Į Medicinos ir į Technologijos istitutų profesorius yra paskirta daug rusų iš Maskvos ir Leningrado. Dauguma paskaitų skaitoma rusų kalba.

Stambus krutamų paveikslų teatrų savininkas Detroite — Irving Goldberg pareiškė, jog iš priežasties televizijos pusė "movies" turės užsidaryti bėgyje ateinančių dviejų metų. Jau dabar esą pusiau mažiau mažiau žmonių lankosi į "movies", negu pirma. Anot I. Gold ber: "biznis iš kino bėga lauk".

Bet, greičiausiai, tai tik laikinas apsireiškimas. Televizija yra naujanybė, kuri laikui bėgant atsibos. Jei Hollywood pasirūpins pagaminti geresnes filmas, tai žiūrovų joms vėl atsiras pakankamai.

— o —

Maskvos "Izviestija" nusiskundžia, jog iš 836 knygų, kurios tapo išleistos Latvijoje bėgyje vienų metų, nesą nei vienos, kurioje būtų aiškinami sovietiški įstatymai ir administracinis aparatas. Girdi, tai esąs vietinių sovietų apsileidimas!

Visai ne. Bolševikiškoj sistemoj įstatymai neturi jokios vertės, nes viskas tvarkoma pagal Kremliaus politinio biuro įsakymų. "Izviestija" parašė tokį "apgailėstavimą" tik del užsienio komunistų, kad parodyti, jog ir Stalino šalyje rūpinamasi įstatymais".

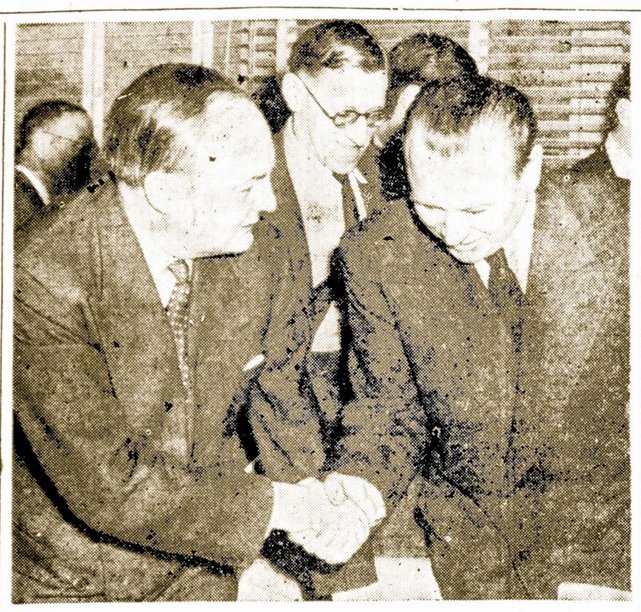

NO HARD FEELINGS, CHUM . . . Sir Gladwyn Jebb (left) of Great Britain shakes hands with Russia's Jacob Malik at a meeting of the U.N. peace observation commission. The commission defeated a Russian proposal to expel the Chinese Nationalist delegate and seat a representative of Red China. The group approved an American motion to postpone discussion of the Soviet resolution until the question is decided by the General Assembly.

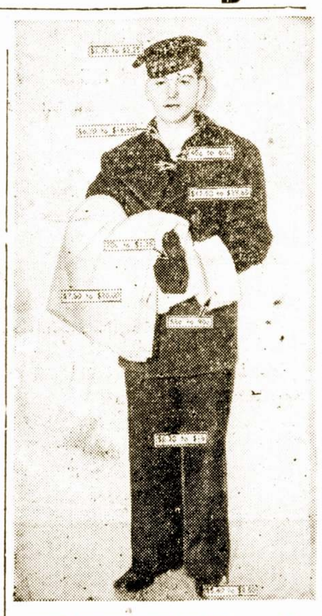

INFLATION HITS NAVY . . . Inflation is blamed for prices on clothing for the navy's enlisted men. Cap has gone up from $1.70 to $3.25, jacket from $17.50 to $39.65, trousers from $6.30 to $15, blouse from $3.70 to $16.50.

Toji Begėdiškai Melaginga Propaganda Nuslepia Lietuvos Baudžiavos Kančias

Iš Penktosios Kolonos Nemenkas Pavojus

FBI vadovas J. Edgar Hoover įspėjo Senato atatinkamą subkomisiją, kad komunistų "penktoji kolona" yra JAV saugumui labiau pavojingesnė, negu kad visos antrojo pasaulinio karo metu veikusios subversinės grupės.

Nors komunistų skaičius Amerikoje yra žymiai sumažėjęs, bet vistik tenka tikėtis, jog apie 43,000 agentų gali pasireikšti savo griaunama veikla. Didelis pavojus susidaro jau ir dėl to, kad dalis tų kenkėjų yra išėję atatinkamą sabotažo ir kenkimo veiksmų mokyklą.

Maskvos agentai, karui užėjus, yra pasiruošę sugriauti žymiasias JAV pramonės įmones. Komunistai yra daug pavojingesni, negu kad savo laiku buvo Hitlerio agentai — pareiškė FBI vadovas.

Gėra Amerikos Dovana Italijos Laivynui

Šiomis dienomis italų karo laivynas gavo iš Amerikos nemenką dovaną — 3 laivus-naikintojus. Be to gavo užtikrinimą, jog dar daugiau ir dar didesnių karo laivų dovana bus įteikta neužilgo.

Šių pirmųjų laivų gavimo proga, visas Italijos karo laivynas, kuris susideda tik iš 36 laivų, padarė didelį paradą, kurį stebėjo italų laivyno aukštieji karininkai ir JAV laivyno atstovai.

Atsitinka, jog žmogus bėga prie upės, kad nusiskandinti, bet greit grįžta į namus, nes bijo kelių lietaus lašų, kurie krito jam ant pakaušio.

Kaip Jie Piešia Sovietišką Rojų Lietuvoje

Komunistinė Rusijos tvarka visada remiasi "rojaus vaizdų" propaganda. Sovo piliečiams ji lakštingalos balsu nuolat čiulba, jog viskas, kas yra bolševikinėje santvarkoje, yra "geriausia, gražiausia ir tobuliausia". Nors tikrovė yra ir žiauri ir niūri, bet propaganda vistik įtikinėja, jog viskas yra "puikiausioje tvarkoje".

Štai ką, pavyzdžiui, dabar Maskva šneka kitoms sovietų respublikoms ir satelitų kraštams apie Lietuvos žemės ūkio padėtį. Tai yra būdingas sovietinės santvarkos reportažas, kuriame kiekvienas skaitytojas lengvai atskirs grūdus nuo pelų, kuriame mokės suprasti tikrą Lietuvos padėtį. Štai ką rašo komunistinės propagandos specialistai.

"Lietuvos TSR kaime įvyko pagrindiniai pasikeitimai. Virš ¾ visų ūkių susijungė į kolchozus. Valstybė suteikė kaimiečiams žymią pagalbą sėklomis, trąšomis, suteikė kreditus gyvuliams nusipirkti, naujiems namams statyti ir ūkio triobesiams įrengti."

Vadinasi, iš ūkininkų atėmė jų nuosavą žemę, prievarta suvarė juos į kolchozus, liepė jiems nusigriauti gerai įrengtų sodybų namus ir iš naujo statyti bendro gyvenimo "kazarmes". Iš valstiečių buvo atimti grūdai, žemės ūkio padargai, gyvuliai ir, jau būdami suvaryti į kolchozų baudžiavą, jie turi vėl įsiskolinti valstybei... perkant grūdų sėklas, žemės išdirbimo įrankius.

Toliau tuose propagandos straipsniuose apie Lietuvą rašoma:

Lietuvos respublikoje įrengtos 113 traktorių ir mašinų stotys. Tos stotys nuomoja moderniškas žemės ūkio mašinas ir traktorius".

113 tokių stočių dabartenei Lietuvos teritorijai, be abejo, ir prie geresnės ne bolševikinės tvarkos yra permenkas skaičius. Bet tuo metu, kai pati Lietuvos tarybinė spauda nuolat skundžiasi, jog tos stotys yra neaprūpintos, kad blogai veikia, kad trūksta dalių ir panašiai — bolševikinė propaganda džiaugiasi ir bubnina "pasisekimus".

Rusai, įvesdami Lietuvoje jos istorijoje dar nematytą baudžiavą, bando pasaulio sąmonę apgauti, skelbdami "darbo didvyrius", dalindami medalius ir ordenus ir pan.

Bet kas tuos titulus gauna? Ar tikras darbo žmogus, atsiekęs pažangos ir pakėlęs gamybą? Kas yra apdovanojamas me daliais ir "ordenais"? Ar darbu nusipelnę? Oi, ne — pirmon eilėn, tai "obrusitieliai", atgabenti lietuviškumui nuslopinti. Po to seka — komunistų partijos nariai ir kandidatai. Toliau tos "garbės nusipelno" šiaudadūšiai — Maskvai, iš baimės ar iš prisitaikymo, paklusnūs ir pataikaują.

Bet Maskvos specialistai, savo "kanceliarijose" sėdėdami, rašo ir siunčia raportus apie "laimingą" skriaudžiamų Lietuvos žmonių gyvenimą.

Rusai Pakvietė Indus Pas Save į Svečius

Rusija pakvietė "pasiviešėti" 24 žymius Indijos veikėjus, kurių tarpe yra ir garsusis mokslininkas, didelis atominės energijos srityje ekpertas dr. Homi J. Bhabha. Besisvečiuojantiems indams žadama parodyti Sovietų pramonės įmones, medicinos įstaigas ir mokslo institucijas.

Prezidento Trumano Žygiui Nepritaria Žmonių Dauguma

Anglai Vis Stengiasi Gelbėti Savo Kailį

Didžiosios Britanijos vyriausybė paskelbė, jog yra išsiuntusi į Washington'ą JAV valdžiai "patarimą," pagal kurį į sąjungininkų pasitarimus dėl taikos sutarties su Japonija turi būti pakviesti ir komunistinės Kinijos atstovai.

Buvę Naciai Jau Gali Drąsiai Vykti Amerikon

Federalė imigracijos komisija paskelbė naujas taisykles, kurios bus taikomos tiems vokiečiams, kurie pabėgę iš kraštų už geležinės uždangos, ir kurie nori emigruoti Amerikon. Pagal naują tvarką, asmenys priklausę nacionalistų ar fašistų partijoms, bet į jas buvo įstoję aplinkybių verčiami, gali būti įleisti į Ameriką.

Kas liečia komunistus, tai taisyklės pasilieka tos pačos: nežiūrnt iš kurio krašto jie paeina, komunistų įvažiavimas į JAV yra griežtai suvažytas.

Darbininko Gyvenimas Šiandien Yra Ilgesnis

Jaunas darbininkas, kuris 20-ties metų būdamas pradeda dirbti Amerikos pramonės įmonėse, gali drąsiai tikėtis, kad dar gyvens mažiausiai 48 metus. Prieš 40 metų vidutinis JAV darbininko amžius siekė tik 57 metus — vadinasi, dabar pailgėjo net 11 metų.

Tuos davinius yra paskelbusios apdraudos bendrovės. Pats reiškinys yra būdingas ir tuo, kad Amerikos darbininkas, ilgiau begyvendamas, daugiau uždirba, ir kad pramonė turi ilgiau išnaudojamą darbo jėgą.

Ne visų burna putrai srėbti.

Gen. MacArthur Sugrįš Jau Savaitės Pradžioje

Protesto bangos užplūdo JAV sostinę. Žmonių apklausinėjimai rodo, kad didžioji Amerikos visuomenės dalis palaiko gen. MacArthur pusę. Politikų nuomonės irgi linksta paremti karingą, tiesų ir aiškių nusistatymų karo vadą, Azijos dalykų žymiausį žinovą, užgrūdintą kovose už Amerikos idealus garsųjį generolą.

Paskutinios žinios iš Japonijos praneša, jog gen. MacArthur jau ateinančios savaitės bėgyje ruošiasi atskristi į Ameriką ir yra pasiruošęs padaryti pranešimą Kongresui.

Kalbama, kad Vyriausiajam karo vadovybės štabe buvo nuo monių pasidalinimas dėl gen. MacArthur'o atšaukimo. Nulėmusios neva Valst. Sekretoriaus Dean Acheson'o ir Gynybos Sekretoriaus Marshall'o nuomonės.

Būdinga, kad po visą Ameriką organizuojasi klubai, kurių tikslas išstatyti ir remti gen. MacArthur'o kandidatūrą į JAV prezidentus ateinančiuose 1952 m. rinkimuose.

Paskutinieji įvykiai padės išaiškinti daug opių klausimų. Turės būti išryškinta priežastis, dėl kurios nustojo gyvybės ir sveikatos tūkstančiai Amerikos jaunuolių. Turės būti peržiūrėtas JAV dalyvavimas Korėjos kare, bus, be abejo, iškelti ir kiti klausimai, dėl kurių šiandien daug kam atsiranda nemenki neaiškumai.

Pabrangs Drabužiai

Netrukus valdžios bus paskelbtos naujos kainos vilnai ir kitoms drabužių gamybos medžiagoms. Tas įvykis savaime iššauks tiek medžiagų, tiek jau pagamintų drabužių pabrangimą.

Vėl Amerikos Lietuvių Tarybos Vardu Prabilo į Pavergtos Lietuvos Žmones

M. Vaidylos Kalba Per "Voice of America"

Į pavergtos Lietuvos žmones prabilo šiomis dienomis iš New Yorko per "Voice of America" Sandaros red. ir Amerikos Lietuvių Tarybos iždininkas.

Atpasakojęs ką yra nuveikusi ALT bėgyje pastarųjų desėtko metų, M. Vaidyla pabaigoje pasakė:

"Šia proga aš noriu pasveikinti Amerikos Lietuvių Tarybos vardu jus — broliai ir seserys, kurie esate anoje pusėje geležinės uždangos, pavergtoje Lietuvoje. Mes linkime jums pakankamai kantrybės ir ištvermės susilaukti šviesaus ir laisvo rytojaus.

"Amerikos Lietuvių Taryba nei vienai valandėlei neužmiršta jūsų. Taryba veikia sutartinai ir vieningai. Jos vyriausias uždavinys yra ginti laisvę ir demokratiją ten kur ji yra sutrempta ir naikinama.

"Milionas lietuvių kilmės amerikiečių, susibyrę aplink Amerikos Lietuvių Tarybą didžiuojasi savo vyriausybės prezidento Trumano ir valstijos sekretoriaus p. Achesono pastangomis užtikrinti laisvę visiems žmonėms ir prašalinti iš tarptautinių santykių smurtą.

"Jungtinės Valstijos buvo ir pasiliks laisvės ir demokratijos spindintis švyturys, kurio galinga šviesa pasieks ir tamsią Lietuvos padangę. Tik palaikykime savo širdyse viltį ir užgrūdintą pasitikėjimą į laisvės ir šviesos pergalę".

SANDARA

THE LEAGUE — LITHUANIAN NEWSPAPER

LITHUANIAN WEEKLY NEWSP9PER
Published Every Friday by the
LITHUANIAN NATIONAL LEAGUE of AMERICA
General Office:
9140 West 33rd St., Chicago Telephone YArds 7-4789

SUBSCRIFBTION RATES:
In The United States per year $3.00
In Canada and All Foreign Countries per year $4.00

Entered as second class metter OCTOBER 25th, 1929, at the Post Office at Chicago, Illinois, under the ACT of MARCH 3, 1879.

Sandara yra Savaitinis Laikraštis, ledžiamas kas Šeštadienis
Sandara yra Organas Amerikos Lietuvių Tautinės Sandaros.
9140 West 33rd St., Chicago, Illinois
UŽSAKYMŲ KAINA:
Suvienytose Valstijose metams $3.00
Užsienyje metams $4.00

Laikas Būtų Atviriau Pasisakyti

Idealistinė taikos palaikymo politika, kurią suplanavo mūsų valstijos departamentas drauge su Anglija ir Prancūzija, nėra atsakanti šių laikų aplinkybėms. Jau viena aišku, kad taikos neturime. Sovietai kaip vykino, taip ir tebevykina agresingą politiką ir nuo jos neatsisakys. Tūkstančiai mūsų kareivių jau krito nuo komunistiškų šūvių Korėjoje ir tam karui dar nematyti galo. Šie akį verianti faktai bandoma užgaubti plačiomis deklaracijomis apie reikalingumą išvengti didesnio karo ir apsaugoti taiką.

Nevertėtų apgaudinėti tokiomis frazėmis nei savęs, nei kitų. Kokią gi taiką mes saugom? Ar tokią, kurioje Sovietai laiko pavergę šimtą milionų žmonių ir juos ne tik eksploatuoja, bet tiesiog siekia sunaikinti? Ar mes giname tokią taiką, kurioje Baltijos kraštai, veik pusė Vokietijos, Lenkija, Balkanų šalys, Čekoslovakija, Vengrija, dalis Austrijos yra atiduota Stalinui? Kiekvienas blaiviai galvojantis žmogus pasakys, jog tokios rūšies taika neverta gynimo. Taika, už kurią Jungtinės Valstijos gali stoti garbingai, yra štai kokia: 1) Atstūmimas Sovietų Rusijos į tas sienas, kuriose ji buvo iki rugsėjo m. 1939 metų. 2) Grąžinimas nepriklausomybėms visoms toms šalims, kurias buvo pavergę rusai, 3) Išlaisvinimas iš vergų stovyklų visų tų žmonių, kurie buvo ten išvežti okupacijos metu. 4) Atlyginimas nuostolių tiems kraštams, kuriuos nuteriojo Sovietai.

Jeigu Jungtinės Valstijos paskelbtų tokias taikos sąlygas ir jas bandytų apginti, tuomet visas laisvas ir pavergtas pasaulis pajustų, jog tikroji taika ištikro pradeda artėti.

Apie Tai Kas Dedasi Už Geležinės Uždangos

Amerikiečių spaudos agentūros mažai sugaudo žinių iš anos pusės geležinės uždangos. Korespondentai, kurie gauna progos patekti į satelitinius kraštus nuvyksta ten nepasiruošę ir greitomis neįžiūri kad ir labai svarbių faktų. Žinoma, iš Baltijos kraštų tiesioginiai niekas nieko neatsiųs, nes užsienio korespondentai ten visiškai neįleidžiami. Bet į tokią Lenkiją, Čechoslovakiją, Vengriją ir kitas panašias šalis vartai laikraštininkams dar nėra taip kietai uždaryti.

Bet ne vien spauda šiuo atžvilgiu yra pusiau tamsoje. Vėlesnieji debatai J.V. Kongrese parodė, jog ir mūsų įstatymų leidėjai mažai orientuojasi apie padėtį anoje pusėje geležinės uždangos. Nemažas skaičius Atstovų Buto narių ir Senatorių dar vis tiki į perversmų stebuklą ir laipsnišką komunizmo pasikeitimą į žmoniškesnę valdžios sistemą.

Tuom tarpu Sovietų Sąjungoje ir jos užgrobtuose kraštuose komunizmas įgyja griežtesnę ir pavojingesnę formą. Visur skleidžiama fanatiška neapykanta Jungtinėms Valstijoms; pasiruošimai karui, regimentacija pavergtųjų vykinama sistematiškai ir vienam vieninteliam tikslui—užkariavimui vakarų.

Mūsų kongresmanai ir senatoriai, tartum nieko apie tai negirdėję, vos ne vos sutiko pasiųsti į Vakarų Europą ketvertą divizijų kariuomenės. Jeigu jie būtų geriau supratę ir atjautę kas ten vyksta, tai, be abejonės, būtų padidinę tų divizijų skaičių dvigubai ar trigubai.

Bet ne vien dėl to, reikėtų sudaryti geresnis aparatas žinių rinkimui sovietiškoj pusėj. Pasekmingam komunizmo atrėmimui reikalinga gerai pažinti jo metodus ir sekti kiekvieną jo žingsnį.

MacArthuro Konfliktas Žada Greit Neužsibaigti

Amerikos visuomenę sukrėtė žinia apie generolo MacArthur atšaukimą. Populiarųsis ir savo kraštui didžiai nusipelnęs karo vadas turi pąsitraukti iš to darbo, kur jis yra labiausiai reikalingas. Didžioji politika šį kartą yra nulėmusi.

Londonas, Paryžius ir Roma nenori karo su raudonaja Kinija. Anglija, Prancūzija ir Italija bijo, kad Korėjos karas neišsiplėstų. Tos europinės diplomatijos dėka, atrodo, ir JAV prezidentas buvo priverstas atsisakyti vieno geriausiųjų Amerikos karo vadų talento ir patyrimo.

Gen. MacArthur atšaukimas gali būti aiškinamas, kaipo Maskvos žymus laimėjimas, kaip eilinis vakariečių komunistiniam pasauliui nusilenkimas. Dar vienas tų nesiliaujančių nusileidimų pavyzdys.

Kitas daleidimas yra tai, kad nei Amerika, nei Vakarų Pasaulis nenori karo. Visi mažiau ar daugiau energingai pradeda tam neišvengiamam karui ruoštis, bet vakarų sąjungininkai vis dar ieško priemonių tam baisiam karui išvengti, ar bent jo pradžios valandą atstumti.

Gen. MacArthur, kaipo karo praktikas, aiškiai žino, kad Korėjos karui laimėti ir kad rasti iš esamos padėties tikrąją išeitį, reikia komunizmo hydrai Azijoje kirsti visas galvas. Bet didžiosios politikos žinovai, matomai, yra įsitikinę, kad tam lemtingam žygiui dar nėra pribrendęs laikas. Iš to atsirado ir konfliktas.

Į reikalą randa reikalą griežtai reaguoti Kongresas, kuris netrukus bandys atidžiau persvarstyti pasaulinės politikos klausimus.

Kol kas galima tik pripažinti, jog viena pusė—būtent JAV prezidentas—yra peržengusi Rubikoną. Prezidentas Trumanas yra pavartojęs savo politikos būdingą bruožą: jis nepabijojo stoti prieš visuomenės balsą.

Jei jis tai darė taikos ir Amerikos labui, prezidentas bus laimėjęs. Bet tik netolima ateitis tą konfliktą tegalės aiškiau išryškinti.

Apžvalga

APIE TĄ "DEMOKRATIŠKIAUSIĄ" ŠALĮ PASAULY

Maskvos "Izviestija" kovo 25 dienos š. m. laidoje parašė: "Sovietų socialistinė valstybė—pati demokratškiausia valstybė pasaulyje. Mūsų šalyje pirmą sykį žmonijos istorijoj yra įvykinta pilna žmonių savivaldybė..."

Kad čia yra skelbiama didžiausia melagystė pasaulyje, apie tai negali būti abejonės. Įdomu tačiau pastebėti vienas dalykas. Sovietiški propogandistai paliovė šaukti apie "proletariato diktatūrą", kuri anksčiau buvo taip plačiai garsinama ir keliama į viršų. Matyt, toks šūkis, nors ir grynai komunistiškas, nebetinka Kremliaus viešpačiams, kurie sudaro valdančios aristokratijos kliką.

Bolševikų propagandistai dabar griebiasi pridengti žiauriąją diktatūrą "didžiausiu pasaulyje demokratiškumu", nors pirmiau demokratiją jie vadino buržuazinės ekspluatacijos įrankiu.

Taip, demokratija tapo ekspluatacijos ir veidmainiavimo įrankiu, bet ne buržuazinėse šalyse, o pačioje Stalino viešpatystėje, ir jokia bolševikiška propaganda to fokto neužtemdins.

AR BUS PALIKTA AZIJA KOMUNIZMO SUĖDIMUI?

Generolo MacArthur prašalinimas iš vadovybės Azijos fronte, verčia manyti, jog Jungtinė Valstijos, spiriamos anglų ir prancūzų, nusprendė palikti Aziją komunistų dominavimui.

Gen. MacArthur buvo įsitikinęs, jog smūgį sovietiškam imperializmui reiktų suduoti Kinijoj, nes jeigu rusams pasiseks suorganizuoti ir galutinai pavergti tą kraštą, tada bus labai sunku nugalėti Sovietus ir kituose frontuose.

Tą pačią nuomonę yra išreiškęs 1903 metais žinomas amerikiečių politikas ir istorikas Henry Adams. Jis pasakė:

"Mano supratimu lemianti kova už pirmenybę įvyks Kinijoje. Jeigu Rusija paims kinus savo kontrolėn, tai taip vadinama vakarų civilizacija subirės į šupulius. Mes niekad negalėsim konkuruoti su Azijos ir Kinijos anglim bei darbo jėga suorganizuota Sibiro sistemos pamatais".

Ar ištikro taip atsitiks ar ne, po dabartinių permainų karo vadovybėje, tik ateitis parodys.

TRAGIŠKA LENKŲ DIPLOMATO GYVENIMO PABAIGA

Jau buvo paskelbta, jog žinomas nepriklausomos Lenkijos diplomatas Julius Lukosevičius nusižudė savo bute Washingtone. Sakoma, jog prie tokio žygio jį paskatino mirtis artimo draugo Henriko Raichmano, buvusio Lenkijos ministerio.

Julius Lukosevičius buvo gimęs Lietuvoje ir artimai bendradarbiavo su Juozu Pilsudskiu, kuomet tas valdė Lenkiją. Jis, J. Lukosevičius, buvo vienas tų, kurie pasirašė Suvalkų sutartį spalio 7 d. 1920 metais. Vėliau jis buvo skiriamas į pačias atsakomingiausias pareigas, kaip ambasadoriaus Maskvoje, Paryžiuje, o dabar buvo neoficialiu Lenkijos nepripažintos valdžios atstovu Washingtone.

BALTIJOS KRAŠTAI BŪSIĄ ĮTRAUKTI Į "FREE EUROPE" KOMITETĄ

Amerikos Lietuvių Taryba yra įdėjusi daug pastangų įtraukti Lietuvą, Latviją ir Estiją į National Committee of Free Europe, kuris veikia New Yorke. Tas komitetas yra plačiai išvystęs savo veiklą, kurią finansuoja amerikiečiai.

Atrodo, jog apie aštuoni Lietuvos politinių grupių atstovai bus pakviesti į tą komitetą ir gaus nuolatinį atlyginimą.

LIETUVOS VIZIJA (SONETAS)

Ak, o ten toli už jūrių marių
Vėl ateina vasara karšta,
Vėl regiu—artojas dirvą aria,
Vėl kaip žiedas žydi jo tauta.

Vėl kaip žvaigdžių takas baltos drobės
Bąla ten patiestos ant vėjos,
Vėliai neregėtais laimės lobiais
Spindi gilios gelmės Baltijos.
Viešpačiai didžių tautų pasaulio,
Atdarykit langus, teipūs
Ryto vėjas, perskridęs kapus,

Kvapo paskutinio žiedo aiščių,
Gyvą po visų mirties pašvaisčių...
Amžinos taikos tešviečia saulė.

Bernardas Brazdžionis.

Naujos Knygos

Taupioji Virėja

Šiomis dienomis pasirodė seniai laukta, labai svarbi šeimininkėms knyga, "Taupioji Virėja". Knygą paruošė Halina Mačiulytė-Daugirdienė. Išleido kun. Pr. Juras. Knyga 157 puslapių, atspausdinta gerame popieryje. Šeimininkių patogumo dėlei surišta elastine nugarėle. Gaunama "Eglutės" administracijoje, P. O. Box 22, Brockton 68, Mass. Kaina $2.00.

Knygos pradžioje išvardinti labai svarbūs žmogaus organizmui vitaminai, įtalpintos 5-kios maisto produktų maistingumo lentelės ir kiti praktiški nurodymai bei patarimai. Knyga tikrai vertinga šeimininkėms, ypač kurios nori pasigaminti lietuviškų valgių.

per mano koštuvą

Teisės profesorius Yale universitete, Dr. Tomas I. Emerson neseniai pareiškė, jog komunizmo nereikia bijotis, bet privalome jį atydžiai išstudijuoti, o ne vien smerkti.

Taip, ponas profesoriau; komunizmo niekas perdaug nesibijotų, jei po jo skraiste nesislėptų maskoliškas imperializmas ir aziatiškas žiaurumas.

Argentinos diktatorius Peron labai lengvai apsidirbo su opozicijos dienraščiu "La Prenza" Pradžioje jį uždarė, o paskiau "suvalstybino". Po tokios operacijos tas laikraštis tapo paklusniu kaip avinėlis...

Bet kaip reaguos į tai skaitytojai, tai jau kitas klausimas.

Komentuodamas "Sandaroje" įtilpusį pranešimą, jog atvykęs į šią šalį teisėjas Jonas Danauskas buvo paruošęs Lietuvai civilę metrikaciją, koks tai Lietuvos teisininkas So. Bostono "Darbininke" pavadino tokį civilės metrikacijos įstatymą komunistišku.

Ar gi ištikro jis yra toks baisus? Jungtinėse Valstijose civilė metrikacija veikia jau labai seniai ir joks sveiko galvojimo žmogus nepasakys kad čia praktikuojamas komunizmas.

Raudonoji Kinija ir sovietiškas blokas atsiekė didžiausį laimėjimą, išversdami iš vadovybės Tolimuose Rytuose gen. MacArthur'ą.

Šiais laikais karai vedami dviejuose frontuose, o gen. MacArthur stumdamas priešą Korėjoje, neapsaugojo savęs iš Jungtinių Tautų pusės.

Nugirsta Rūgštaus Pieno klube: "Moterys yra išmintingesnės už vyrus, nes ir žinodamos mažiau, jos daug giliau supranta dalykus.

Jeigu moteris buvo priežastim vyro išvijimo iš rojaus, tai dabar tik moteris gali jį nuvesti atgal į rojų..."

Taip, gali, bet ne visada tą padaro.

Iš anos pusės geležinės uždangos atėjo pranešimas, jog grūdų sandėlių viršininkai okupuotoje Lietuvoje esą išimtinai maskoliai. Taip pat ir malūnų prižiūrėtojai yra importuoti nuo Pavolgės tipai.

Aišku, jeigu visas Lietuvos derlius tenka rusams, tai kaip gi jį paliksi kitų priežiūrai?

Iš Romos atėjo pranešimas, jog Apeigų Kongregacija baigia nagrinėti paskelbimą šventaisiais vienuolikos lenkų tautybės žmonių, kurių tarpe esama ir karalienė Jadvyga.

Lenkai, matyt, nesnaudžia. Jie surado užtektinai stebukladarių kad padidinti savo reprezentaciją ir šventųjų kongrese.

Lietuviai tuom tarpu neturi nei vieno savo atstovo netgi Washingtono Kongrese.

Paryžiaus madingos, ir, beajo, turtingos, moterys jau keičia ne tik plaukų, bet ir akių spalvą. Vieną dieną jos būna žydriomis akimis, kitą — žaliomis, po to vėl mėlynų, pilkų arba rudų. Tam tikslui patarnauja spalvotosios kontaktinės linzos. Vieno tų linzų komplekto kainą tesudaro tik... $1,000.

Sakoma, kad kiekvienas, arba — kiekviena, savaip iš proto kraustosi.

1902 m. balandžio 2 dieną, Los Angeles mieste buvo atidarytas pirmas Amerikoje kino teatras.

ŽYMIŲ SVEČIŲ ĮDOMIOS PASKAITOS SUSILAUKĖ GRAŽAUS ATGARSIO

V. Sidzikausko ir J. Tysliavos Aktualios Paskaitos

Pobūvis Svečių Garbei

Atvykusių į Hartfordą svečių — pp. Sidzikauskų ir redaktoriaus J. Tysliavos garbei pp. Stankevičių bute įvyko jaukus pobūvis. Pobūvy dalyvavo TMD skyr. pirm. W. M. Chase-Čekanauskas, inž. J. Gintulis su žmona, p. Z. Strazdas, pp. Januškevičiai, pralotas Jonas Ambotas, p. Gižienė, p. Palubinskas, muz. Miniukienė-Dvarionaitė, p. Gražulienė, pp. Mančiunai ir kiti svečiai.

Pietų metu ir vakare buvo kalbėta bėgamais lietuviškais reikalais.

Paskaitos Klubo Auditorijoje

Sekmadienį, balandžio 1 dieną Klubo auditorijoje įvyko TMD rengtos ministro V. Sidzikausko ir "Vienybės" redaktoriaus J. Tysliavos aktualiais reikalais paskaitos.

Juozas Tysliava kalbėjo Amerikos lietuvių vienybės klausimu. Prelegentas iškėlė svarbią mintį — Lietuvos vadavimo darbe senųjų bei naujųjų ateivių glaudaus bendradarbiavimo, bendros vienybės reikalingumą. Lygiai bendros pastangos turi būti nukreiptos ir lietuviškos kultūros išsaugojimo Amerikoje linkme. Kalbėtojas kritiškai vertino susidariusias nepasitikėjimo ir antagonizmo nuotaikas senųjų ir naujųjų tarpe. J. Tysliava prisiminė ir tremtyje dar esamus lietuvius, ypatingai Mažosios Lietuvos žmones, šiuo metu pakrikusius Vokietijoje ir jųjų tautinio bei kultūrinio gyvenimo svarbias problemas. Verta didžiausios pagarbos TMD narių ir Hartfordo lietuvių moralė bei materialė parama, teikiama Mažosios Lietuvos Tarybai, kuri rūpinasi klaipėdiečių švietimo ir kultūrinio gyvenimo reikalais.

V. Sidzikauskas Padarė Politinę Apžvalgą, Kalbėjo PLB Klausimu

Ministro V. Sidzikauska paskaita susidarė iš dviejų dalių. Pirmoje jis padarė tarptautinės padėties apžvalgą ir papasakojo Lietuvos vadavimo darbe nuveiktus darbus. Dabartinė politinė padėtis, prelegento sąprotavimais, tarsi vis didėjančių vilčių metu ti Lietuvą vėl laisvę ir nepriklausomą.

Antroje savo kalbos dalyje V. Sidzikauskas pasisakė apie Pasaulio Lietuvių Bendruomenės klausimu. Lietuviai šiandie yra išsisklaidę bemaž po visą pasaulį. Juos sujungti, jų veiksmus Lietuvos vadavimo darbe koordinuoti, lietuvių kultūriniam gyvenimui stiprinti toks organas, p. Sidzikausko manymu, yra būtinas.

Tiek p. V. Sidzikauskos, lygiai ir red. J. Tysliavos kalbos buvo įspūdingos ir susilaukė didelio pritarimo. Kalbas stenografavo p. Gražulienė.

Didelė padėka priklauso tiek rengėjams — TMD-jai, kuri rūpinosi šias paskaitas surengti ir abiems prelegentams, atvykusiems į Hartforda.

TMD Koncertas Balandžio 15d.

TMD rengiamas sekmadienį, balandžio 15 d. Klubo auditorijoj koncertas sukėlė nemenką susidomėjimą. Programą atlikti iš New Yorko atvyksta Solistė Florence Korsakaitė, Jumoristiniame žanre pasirodąs art. Vitalis Žukauskas ir muz. Algirdas Kačanauskas.

— "S" Koresp. X-vas

Apie Ivairius Dalykus

Karalienės Drabužių Didžioji Paslaptis

Narriman Sadek, kuri gegužės 6 d. išteka už Egipto karaliaus Faruko ir tuo būdu taps karaliene, yra užsakiusi Paryžiuje vestuvinius drabužius ir dar priedui 30 suknelių.

Vestuvinė suknelė bus, atrodo, pati brangiausioji, kokia šiame amžiuje kur nors buvo užsakyta. Su visu siuvėjų ir jų padėjėjų štabu ši suknelė bus nugabenta lėktuvu į Egiptą.

Busimoji karalienė taip pat užsakė Paryžiuje 30 porų batukų, didelį skaičių baltinių ir kitokių moteriško tualeto reikmenų.

Bet kiek tas visas užsakymas kainuos lieka didžia paslaptimi. Firmai, kuri tuos drabužius pagamino, griežtai uždrausta atskleisti šią paslaptį.

Smalsiems reporteriams teko tik "užuosti", jog vien vestuvinių drabužių šydas kainuos tik... $2,800!

Rusai Emigrantai Siūlo Savo Legionus

Vokietijos rusų emigrantų tarpe skleidžiama propaganda kurti atskirus rusų legionus, kurie būtų pavesti generolo Eisenhower'io žiniai.

Pirmas Amerikos Modernus Televizijos Universitetas

Philadelphijos mieste jau veikia pirmas televizijos universitetas. Jis kooperuoja su 19 kolegijų ir universitetų Pennsylvania, New Jersey ir Delaware valst. ir, dėka tam naujajam mokinimo metodui, aukštąjį mokslą daro prieinamą milijonams televizijos žiūrovų.

Vargšas Vyras Neiškentė

Detroit. — Donald Lemke apskundė teismui savo žmoną. Jis jai atiduodavo visą savo uždarbį, o brangioji žmonelė jo savaitinėms išlaidoms malonėdavo duoti tik $3.50.

Būdamas vedęs jau šešius metus, vargšas vyras per visą tą laiką negalėjo sau nusipirkti nei poros batų, nei naujo drabužio. Gal dabar teismas jam padės apsirengti bei apsiauti.

Naujos Rūšies Gardus Alutis

Londonas, Anglija. — Anglijos bravarų savininkai, bendradarbiaujant su Kanados aludininkais — pagamino "naują alaus rūšį", kuris netrukus bus patiektas viso pasaulio alaus mėgėjams. Išradėjai tikisi, jog toji naujoji alaus rūšis ne tik kad patiks vartotojams, bet ir nukonkuruos įprasto alaus vartojimą.

Gen. Eisenhower'is Lanko Vokietijos Fronto Liniją

Gen. D. Eisenhower'is buvo atvykęs keturiom dienom į Vokietiją ir turėjo pasikalbėjimus su gen. Thomas T. Handy, JAV karinių jėgų Europoje vadu ir su John J. McCloy, JAV aukštuoju komisionierium.

Šia proga gen. Eisenhower'is tarėsi ir su aukštais sąjungininkų karo vadais.

Tas gen. Eisenhower'io vizitas rišamas su Amerikos karių skaičiaus Europoje dar vasaros metu papildymu.

Protavimas tai yra sunkiausias pasaulyje darbas. Todėl tiek mažai žmonių to darbo imasi. — **Henry Ford.**

VISOKIE NUOTIKIAI IŠ BOSTONO PADANGĖS

PRANEŠIMAS!

ALT. Sandaros 7-tos kuopos susirinkimas įvyks sekmadienį, balandžio 22 dieną, 1951 m. 2-rą val. po pietų, Sandaros svetainėj 124 F St., So. Boston, Mass.

Brangūs Sandaros nariai! Prašome jumis visus dalyvauti šiame susirinkime. Bus išduoti metiniai raportai, apkalbėsim rengiamo bankieto, kuris įvyks gegužės 20 d., 1951 m. Lietuvių Piliečių Klubo Auditorijoj, 368 W. Broadway, S. B. reikalus.

Artinasi vasaros sezonas, norėsime turėti atostogas. Bet nepamirškime ir savo organizacijos — Sandaros Centro; pasisteingkime užsimokėti savo narines duokles pirm kol pradėsim savo atostogas, kad nelik tumet suspenduoti. Taigi prašau visų tų, kurie esate atsilikę su duoklėmis, ateiti į šį susirinkimą ir užsimokėti.

— **J. Arlauskas, fin. sekr.**

Radio Korporacijos Lietuviška Programa

Per stotį WBMS (radio rodyklėje pusė colio nuo didžiosios WBZ stoties) šį sekmadienį nuo 9:30 iki 10:30 val. ryte Liet. Radio Korporacijos programoj dalyvauja Joe-Anthony radio orkestras, bus dainų ir Magdutės pasaka.

Pasidalindami įspūdžiais, šios programos klausytojai prašomi laiškus ar atvirlaiškius rašyti tiesiog į radio stotį: WBMS, Lithuanian Program, 35 Court St., Boston, Mass.

Biznio reikalais prašoma kreiptis ar rašyti lietuviškos programos ofiso adresu: 502 E. Broadway, So. Boston, Mass.

Išeivio Teismas Atnešė Vienų Metų Sąlyginę Bausmę

Balandžio 8 d. Lietuvių Kultūros Remėjai Municipal Bldg. salėje buvo surengę lietuvio išeivio teismą. Teisiami buvo ankstyvesnių laikų lietuvis išeivis ir naujieji ateiviai.

Teismui pirmininkavo adv. Kalinauskas. Kaltintojai S. Mockus, adv. Juknevičius ir adv. S. Šalnienė kiekvienas savaip kėlė kaltinimus: S. Mockus kaltino tremtinius ir pabrėžė senųjų ateivių didelį lietuvybės išlaikymo srityje ryžtą ir nuopelnus; adv. A. Juknevičius suglaustai atpasakojo priežastis, kurios lietuvius ne jungia, bet skiria.

Adv. S. Šalnienė sielojosi lietuviškos propagandos menkumu, nestipriais su amerikiečiais santykiais.

Gynėjai buvo adv. dr. Br. Kalvaitis, adv. A. Young-Jankauskas ir adv. A. Keturakis. Išklausę kaltintojų ir gynėjų pareiškimus, parinktieji "prisiekusieji" pripažino daug iškeltų lietuviui išeiviui kaltinimų ir paskyrė vienus metus "pasitaisyti", t. y. per tą laiką stengtis sustiprinti lietuvių veiklą.

Atvirai sakant, teismas nebuvo įdomus, nes ir kaltintojai ir gynėjai tuo pat metu "diplomatiškai" ir kaltino ir glostė.

Susidomėjimas šia naujienybe buvo gan didelis. Sveikintinas reiškinys, kad susirinkusieji kultūros reikalams suaukojo apie $200.00.

M. Petrausko Opera "Birutė" Bostono Lietuvių Scenoje

Kiekvieną pavasarį nepailstamas "Gabijos" choras stato muzikinį veikalą. Ir šį pavasarį — gegužės 13 d., sekant gražią tradiciją, bus vaidinama Miko Petrausko pagarsėjusi operetė "Birutė". Tai dviejų veiksmų "liaudies operai" žodžius yra parašęs lietuvių prieškarinio teatro veikėjas L. Žemkalnis.

Gegužės 13 d. "Birutė" bus vaidinama So. Bostono High School didžioje Auditorijoje, kuri randasi Thomas Park ir "G" gatvių kampe.

"Birutės" vaidinimą ruošia "Gabija", žinomo muziko Jono Dirvelio vadovaujama.

"Gabijos" choras prašo savo remėjus ir vaidinimu suinteresuotą visuomenę pirkti biletus iš anksto, nes iš iš anksto "tikietus" įsigijusiems bus tikrai garantuota sėdima vieta. Vaidinimo pradžia 2 val. po piet.

Visi — iš arti ir iš toli — žada atvykti į šį Gabijos M. Petrausko op. "Birutės" vaidinimą sekmadienį, gegužės 13 d.

S. V., Koresp.

Orlaivio Katastrofoj Žuvo Edvardas Jadsėnas

Pasažieriniam Orlaiviui susidaužius Californijoj, žuvo ir jo vairuotojas Edvardas Jadsėnas. Jis buvo žinomos dainininkės New Yorke Florence Karsokaitės sužieduotinis.

DETROIT, MICH.

Sandaros 29 Kp. Susirinkimas

Sekmadienį, balandžio 22 d. Armano salėje, 2386 — 24-th St., šaukiamas 12:30 v. po piet Sandaros 29-tos kuopos susirinkimas. Visi nariai kviečiami dalyvauti. Gegužės 27 d. yra pasamdytas piknikui parkas ir todėl tenka iš anksto prie to pikniko rūpestingai pasiruošti.

Sandaros 29-ji kuopa yra numačiusi Detroite surengti Geno cido parodą, be to tenka pasitarti dėl sumanymo likviduoti Detroito Lietuvių Organizacijų Centrą ir aptarti kitus nemenkos svarbos reikalus.

Įstojus į kuopą keliems naujiems nariams, kuopos veikla yra dar labiau pagyvėjusi ir todėl nutarta susirinkimus laikyti keturius syk per metus, o jei bus svarbių reikalų, tai ir dažniau. Kad tie susirinkimai būtų įdomesni, yra sumanyta kiekviename susirinkime skaityti trumpą, bet įdomią paskaitėlę.

Per sekmadienio, balandžio 22 d. susirinkimą kuopos pirm. F. Motuzas supažindins, ypač naujuosius narius, su ALT. Sandaros istorija.

Kviečia Valdyba.

Skaitykit ir platinkit Sandarą

Kenosha, Wisconsin

"Birutės" Choras Visiems Atnešė Didelį Džiaugsmą

SLA 212 kuopa balandžio 8 d. Polonia salėje buvo surengusi koncertą, kurio programą išpildė iš Chicagos atvykęs "Birutės" choras, muz. J. Byansko vadovaujamas. Choras pasižymi gražiais balsais, muzikaliai dainuoja, savo dainas rūpestingai yra paruošęs.

Įvairi ir turininga koncerto programa labai patiko publikai, kuri nesigailėjo plojimų ir prašymų dainas pakartoti.

Solistų p. Alb. Kaspar-Ruther ir p. A. Kaminsko solo ir dueto dainos tiek klausytojams patikusios, kad ir jiedu buvo šaukiami bisuoti ir nuo scenos nepaleidžiami.

Publikos buvo gal net virš 400. Matėsi nemažai svečių iš Waukegan, Ill., iš Racine, Wis., iš So. Milwaukee ir iš Milwaukee, Wis.

Po koncerto svečiai dainininkai buvo pavaišinti ir jiems buvo pareikšta padėka už sutikimą padaryti šią išvyką į Kenoshą.

Vėliau įvyko šokiai ir svečių bendravimas su vietos žmonėmis. **Vincas Stakas.**

Tahoe ežeras yra Sierra Nevada kalnuose—tarp California ir Nevada valst.

Seniausias Lietuvis Laikrodininkas
Laikrodžių Taisymo Įstaiga ir Brangenybių Parduotuvė

Elgin ir Šveicarų Laikrodžiai ir Kitokios Brangenybės.
Taisom Vietinius ir Europinius Laikrodžius.
Įsteigta 1907 Metais
A. R. Junievicz & Son
3317 S. HALSTED ST.
Chicago, Illinois

Ar Norite Smagiai Ir Ilgai Gyventi?

Jeigu taip, tai įsigykite sau didoką gabalą žemės-lotą Gamtos Rojuje, tarpe didelių ąžuolų Willow Springs, Ill., kuris apsuptas gražiais miškais ir yra netoli Chicagos.

Lotų dydis nuo 50 iki 150 pėdų ir nuo 350 iki 750 pėdų.

S. P. KAZWELL & SON
(Savininkas ir Dalintojas)
Archer Ave. ir Spring St.
Willow Springs, Ill.
Pasimatymui Pašaukite
PRospect 6-9484.

Pas Budriką jūs geriau nupirksite (baldus) rakandus. Čia rasite 40 įvairių žymiausių išdirbysčių: Kroehler, Pullman, Simmons, Sealy, Thayer, Lees, Armsrong, Lloyds, Rembrandt.

Elektrikiniai šaldytuvai, Televizijos setai, Skalbiamos ir prosyjimo mašinos, Siuvamos mašinos, Rašomos mašinėlės, Jewelry ir kitkas.

Jos. F Budrik, Inc
3241 S. HALSTED ST.
Tel.: CAlumet 5-7237

Radio valanda leidžiama 21 metai iš WCFL 1,000 kil. stoties, sekmadieniais 5:30 iki 6:00 vakare, su dideliu orkestru ir žymiais dainininkais.

Krautuvė atidara Pirmadieniais ir Ketvirtadieniais iki vėlumos vakare.

LIETUVIŠKA UŽEIGA
SO. BOSTONE
CLEM'S TAVERN
K. Sabetskas, Sav.
117-121 A. STREET

TEGU moderniškos automatiškos skalbimo priemonės atlieka visus skalbimo dienos darbus. Kada turite automatišką skalbiamąją, jums telieka tiktai įdėti baltinius, pasukti straigtuką ir už kelių minučių juos išimti jau išskalbtus, išskalbtus ir beveik sausai išgrėžaus. (Nėra jokio reikalo atsukinėti kojines nuo gręžtuvo arba kilnoti drabužius iš vieno indo į kitą). Kada išimate baltinius iš skalbiamosios, įmeskite juos į automatišką džiovintuvą, kur jie bematant išdžius. (Nėra jokio reikalo kovoti su sunkiomis pintinėmis ir tempti jėgas prie baltinių virvių). Tad jūs sau atsisėsite prieš besisukantį automatišką lygintuvą ir lengvai bei greitai viską išprosysite. (Nėra jokio reikalo stovėti ilgas valandas). Tegu mašinos atlieka darbą, kai jūs ilsitės.

Apžiūrėkite naujas automatiškas skalbimo priemones artimiausioje krautuvėje arba pas savo pardavėją.

PUBLIC SERVICE COMPANY OF NORTHERN ILLINOIS

SMAGI, JAUKI IR MALONI UŽEIGA
SILVER CAFE
S. ZAVADSKAS, Sav.
Čia Galite Gauti Geriausius Gėrimus ir Kartu Laiką Linksmai Praleisti.
KVIEČIAMI VISI LIETUVIAI ATSILANKYTI!
SILVER CAFE
324 Broadway So. Boston, Mass.

Telefone SOU. 3141
BORIS BEVERAGE CO
JUOZAS ARLAUSKAS, SAVININKAS
PRISTATOM TONIKĄ ir VISOKIOS RŪŠIES ALŲ BALIAMS, VESTUVĖMS ir VISOKIOMS KITOMS PRAMOGOMS Į NAMUS IR Į SALES.
VISAIS REIKALAIS KREIPKITĖS PRIE
BORIS BEVERAGE CO.
220 E Street So. Boston, Mass.

Vartotų Automobilių Pasirinkimas
LENGVAIS IŠMOKĖJIMAIS

1949	PLYMOUTH	$1,350	1947	BUICK ROADMASTER	$1,100
1949	OLDSMOBOLE	$1,750	1941	BUICK SPECIAL (kaip naujas)	$600
1950	BUICK	$1,975	1942	BUICK SPECIAL	$600
1948	OLDSMOBOLE	$1,255	1939	CHRYSLER	$250
1947	BUICK SUPER	$1,150	1940	BUICK 4 DOOR SEDAN	$350

MILDA BUICK SALES
Dan Kuraitis, Jonas Rodinas, Vincas Parėdnis ir Antanas Bačkys
907 West 35th Street LAfayette 3-2022

LINKSMIAUSIA UŽEIGA BOSTONE, TAI YRA
SOUTH BOSTON CAFE
V. BALIUKONIS, Sav.
Šioje Puošnioje ir Didžiūlėje Įstaigoje Galite Pasirinkti Geriausių Gėrimų ir Linksmai Laiką Praleisti.
SOUTH BOSTON CAFE
260 Broadway So. Boston, Mass.

Worcester, Mass. Lietuvių Gyvenimo Margumynai

Smulkios Žinutės Iš Mūsų Padangės

Balandžio 1 d. Lietuviai-Karo Veteranai ir jų globojamas "Lithuanian American Drum Corps" buvo surengę muzikinį parengimą — "Musical Revue" L. P. Klubo svetainėje. Tas revue buvo net du syk pakartotas — 3 val. po piet ir 7:30 val. vakare.

"Drum Corps" pirmininkas yra Kleofas Simanauskas-Simons, o muzikinei daliai vadovauja Alb. Jodžionis, Jurgis Mozuraitis, Julė Sinkevičiūtė ir pianistas Robert W. Brady. Kiti komiteto nariai: J. Listavičius, J. Babraitis, Edg. Chuplis, A. Dailyda, V. Morkūnas, Anthony Savege.

Šios programos tikrai buvo žavios ir įspūdingos. Ypač pasižymėjo šie jaunuoliai: Xylofonas — solo —Anne M. Pallys (jai pianu akompanavo josios motina), Mary Ann Žemaitis, Joan Bakanas, Mary Ginkus, B. Kirkliauskas, P. Volungis, B. Mažeika, B. Kvedaras ir Priscila Jasper. Cimbolais puikiai skambino Eleonora Greška ir Mary Žemaitaitis. Ir kiti jaunuoliai parodė nemenkus sugebėjimus bei gabumus. Tai vis jau trečios lietuviškos generacijos vaikai, bet jie vis dar domisi lietuvių muzika ir dainomis. Garbė ir jiems ir jų tėvams!

Lietuvių Demokratų Lyga turėjo bankietą balandžio 7 d. L.N.C. svetainėje. Šiai šauniai vakarienei surengti vadovavo Mrs. Clara Mattus, Ad. Bagušinskis, Julius J. Buckley ir Pranas Stepšis.

Ponai Ign. Piragai puikiai įrengė savo parduotuvę. Tai gražiausiai įrengta valgomų dalykų krautuvė visoje Millbury gatvėje.

Balandžio 1. d. pp. J. Raukčiai — p. J. Daužvardienės tėvai — ir D. Mažeikos buvo nuvykę į New Haven, Conn. aplankyti sandariečius pp. Zimkus.

Lietuvai Remti Draugijos Centro Valdybos reikalais worcesteriečiai J. Dvareckas ir J. Krasinskas lankėsi Bostone. Pasikalbėta opiais lietuviškais reikalais su S. Jokubausku, P. Yankum ir su energinga p. J. Tumavičiene. Vėliau svečiavosi pas vaišingus Juozą ir Julę Arlauskus.

Balandžio pirmomis dienomis Worcestery lankėsi "Tėvynės" redaktorius M. Leo Vasil. Buvo sustojęs pas pp. P. Yurkinus. Aplankė senus draugus ir pažįstamus — J. Krasinskus, M. Pajaujus, J. Veraičius, p. Matukaitienę, P. Račylus ir kitus.

Jonas Kasper Šalaviejus su žmona balandžio 14 d. išvyksta į Mississippi valst. aplankyti savo mylimą sūnų Jonelį, kuris ten lanko karininkų mokyklą. Kartu vyksta ir panelė Aldona Pauliukaitytė, Jono sužiedotinė.

Jei kas atvyksta į Worcesterį, dažniausiai randa prieglaudą ir vaišingumą pp. M. Žemaitaičių svetingoje pastogėje. Už tai tautiečių vardu turi būti pp. Žemaitaičiams ištartas didelis padėkos žodis.

Naujakurė Ona Kubikas, 43 m., kuri gydėsi Valst. ligoninėje, nusižudė. Sirgo nervų liga. Paliko dvi dukreles.

Mirė Juozas Gerulis, vos 30 metų tesulaukęs. Balandžio 9 d. palaidotas Šv. Jono kapinėse. Juozas buvo geras lietuvis. Nors ir gimęs Amerikoje, daug metų priklausė "Aušrelės" chorui.

P. Aukštuolis, kelias savaites pasisvečiavęs Waterbury, Conn. pas V. Zamblauskus, sugrįžo į Worcesterį.

J. Pupka po operacijos, sakosi, jaučiasi kaip šešiolikmetis. Reiškia nuoširdžią padėką visiems, kas jį lankė ligos metu ir pradžiugino dovanomis.

K. Zurlis neužilgo ruošiasi atostogauti. Alex Šablinskas džiaugiasi, kad pavasariui užeinant, jaučiasi smagiau. V. Ašmenskas pirko žemės sklypą ir rengiasi statyti naują namuką.

— J. K.

Waterbury Conn.

Išsiųsta ALT'ui $2,000; Nauja Laisvės-Kovai Akcija

Balandžio 3 d. Nemuno svetainėje įvyko mėnesinis vietos ALT skyriaus susirinkimas, kuris pasižymėjo atsilankiusių skaitlingumu, darbštumu ir dideliu sekmingumu.

Amerikos Lietuvių Tarybos Waterburio skyrius per šį susirinkimą yra nutaręs:

1) Pasiųsti $2,000. ALT centrui, Chicago, Ill. (tai Lietuvos Nepriklausomybės minėjimo piniginis laimėjimas Lietuvos laisvės akcijai).

2) Birželio 16 d. minėti liūdnojo 1941 m. birželio mėn. sukaktį. Tas minėjimas bus lydimas prakalbų ir atatinkamos meninės programos.

3) Surengti sekmadienį, liepos 15 d. metinį ALT naudai pikniką. Piknikas įvyks Linden Park, Union City, Conn.

Susirinkimą vedė pirmininkas komp. A. J. Aleksis.

Letuvių Vardas ir Dainos Keliami Kitataučiuose

Dėka uolaus jaunimo vado komp. A. J. Aleksio nepailstamumui, lietuvių vardas ir menas nuolat yra keliami kitataučių tarpe. Šv. Juozapo parapijos choras išpildė puikią lietuviškų dainų radio programą iš WBRY stoties balandžio 1 dieną. Programas buvo skiriama Federated Funds "Community Serenade" tikslams. Šią lietuvišką programą transliavo kitos dvi stotys — WATR ir WWCO.

Choras yra pakviestas pildyti programą Matusek Musical Art Society globoje iš WATR stoties balandžio 24 d., 9:45 v. vakare. — Marcelė A.

Japonijos imperatorius Hirohito jau yra 124-asis tos pačios giminės japonų valdovas.

Žodžiai ir Darbai

Jei kas tavęs klaustų,
Kiek tu žmogų myli,
Aišku, atsakytum:
Myliu jį labai.

Jei tikra ta meilė,
Garbėje pakyli,
Savo tu širdyje
Vietą jam radai.

Bet šiandien mes matom,
Koks namų trūkumas.
Jei pilna būt meilė,
Jų užtekt' visiems.

Lengva būt jų gauti,
Neigi būt keblumas,
Jei duris atvertų
Ir vaikams mažiems.

Bet va tuščias namas.
Žmogus tuoj ten klausia.
Girdi pirmą žodį:
Ar vaikų turi?

Taip, turiu, atsakius,
Savininks tuoj šiaušias.
Aš vaikų nenoriu,
Trauk sau pro duris.

Taip tai buts nuo buto
Žmogus sau maršuoja.
Galvą jis nulenkęs,
Grįžta vėl keliu.

Nieks vaikų nenori,
Buto nenuomuoja.
Tarė: jų sušaudyt
Aš juk negaliu.

Visi gimė, augo,
Butą sau turėjo.
Šiandien mažutėliams
Jau nėra Namų.

Kur tą Kristaus meilę
Žmonės tie padėjo?
Jie va neapkenčia
Nekaltų vaikų.

Veltui melsim Dievą,
Veltui poteriausim,
Jei mes savo brolį
Stumsime šalin.

Ką čion mes jam darom,
Sau tą patį gausim.
Stums mus šventas Petras
Nuo dangaus tolyn.

— Perkūnas.

Kritikos Balsas

Pasauliniai garsus suomių kompozitorius Sibelius, kuris neseniai atšventė 85 metų gimimo sukaktį, sykį vaikščiojo su savo draugu po sodą.

— Pati puikiausioji pasaulio muzika yra pauščių čiulbėjimas ir vėjo staugimas — aiškino kompozitorius.

Tuo metu netoliese subaubė, subliovė karvė.

— O tai yra kritikos balsas — su šypsniu lūpose prakalbėjo Sibelius.

Iš Tėvynės Mylėtojų Draugijos Veiklos

Pavasariui užeinant, Tėvynės Mylėtojų Draugijos kuopų veikime jaučiamas žymus pagyvėjimas. Užtenka pažymėti, jog visa eilė kuopų gegužės mėn. ruošia Motinos Dienos minėjimus, kitos gi kuopos jau rengiasi prie vasaros piknikų.

Džiūgu, kad TMD veiklai yra palanki visa lietuviškoji spauda, kuri nemokamai talpina straipsnius ir pranešimus.

TMD Centro Valdyba gegužės mėn. tariasi sušaukti svarbiems reikalams išspręsti posėdį. Atkreipdamas į tai dėmesį, visus tautiečius, turinčius kokių sumanymų ar patarimų, prašau juos siųsti TMD Centro Valdybos nariams.

Pastarųjų adresai yra tokie:

Pirmininkė — Alena Devenienė, Box 86, Waterbury, Ct.

Vice-pirmininkas — Vytautas Alseika, 1336 E. 66 St., Cleveland, Ohio.

Raštininkas — M. Kasparaitis, 1827 Linden Ave., Racine, Wisconsin.

Iždininkas — A. S. Trečiokas, 314 Walnut St., Newark 5, N.J.

Literatūros Komisija: — Vaclovas Biržiška, Box 86, Waterbury, Conn. ir Dr. A. Želnis, 100 No. Entaw St., Baltimore 1, Md.

Organo redaktorius — Mikas Vaidyla, 840 W. 33rd St., Chicago 8, Ill.

Visas kuopas prašau dažniau rašinėti į mūsų organą "Sandarą", patiekiant žinių apie veiklą. Tenka spaudoje matyti kuopų veiklos pranešimus ne TMD organe, bet kituose leidiniuose. Panašių korespondencijų rašymas yra geras reiškinys, bet patartina apie tai trumpoje santraukoje pranešti ir į "Sandarą".

Prašau kuopų valdybas ir pavienius narius užsiprenumeruoti TMD organą "Sandarą", nes visi organizacijos svarbesnieji pranešimai telpa kaip tik šiame savaitraštyje. Metinė "Sandaros" prenumeratos kaina pasiliea vis ta pati — tik $3. metams.

Kviečiu naujuosius ateivius tapti Tėvynės Mylėtojų Draugijos nariais ir kurti naujas kuopas. Kuopa sudaroma net iš penkių narių. Naujoji kuopa gauna "čiarterį" ir dovanų — seniau TMD. išleistas knygas. Lengviausias būdas kolonijose įsteigti kultūrinį skyrių! Platesnes žinias teikia

M. Kasparaitis,
TMD. Sekr. ir knygius,
1827 Linden Ave.
Racine, Wis.

— Ar žinai, kada moteris paprastai tyli ir nieko neatsako?

— Na, žinoma. Kada jos klausi, kiek jai tikrai yra metų!

LIETUVIŲ TAUTINĖS KAPINĖS
(LITHUANIAN NATIONAL CEMETERY)

LIETUVIŲ TAUTINĖS KAPINĖS ŠIEMET ŠVENČIA 40 METŲ SUKAKTĮ

Gegužės 30 d., Kapų Puošimo Dieną — Decoration Day Tautinės Kapinės ir Chicagos visuomenė iškilmingai paminės minėtą sukaktį.

Lietuvių Tautinių Kapinių 68 akrų žemės plotas yra gražioje Willow Springs apylinkėje. Kaip žemė, taip ir kiti turtai yra nuosavybė laisvosios minties lietuvių. Tautinėse Kapinėse nusipirkusių žemės sklypus (lotus) šeimos nariams laidoti. Daugiau negu 1,700 lietuvių šiose kapinėse jau turi nusipirkę sklypus.

40 metų laikotarpyje Tautinėse Kapinėse jau palaidoti 5,100 lietuvių.

1950 metų gruodžio 31 d. aktuaro patvirtinta atskaita rodo šitokį Tautinių Kapinių turto stovį:

JUDOMASIS TURTAS

Gyvais pinigais		$ 8,118.47
Nesumokėtos sąskaitos		16,399.69
Įgytos atsargos		141.90
Investmentai į morgičius		81,956.45
Savings and Loan Association šėrai		51,562.06
JAV vyriausybės paskolos lakštai		44,500.00
Kitos vertybės		500.00
VISO		$203,178.57
Atskaičius menažeriaus saugumo depozitą	$2,000.00	
Lotų ir cementinių pastatų depozitai	225.00	2,225.00
GRYNO JUDOMOJO TURTO		200,953.57

NEJUDOMASIS TURTAS

Žemė	$37,956.98
Pagerinimas žemės	60,914.65
Namas ir iškeltas vandens baseinas	41,494.27
Ofiso baldai ir įrengimai	2,657.86
Sunkvežimiai ir mašinos	5,392.68
Įrankiai ir smulkios priemonės	2,450.21
VISO NEJUDOMOJO TURTO	150,866.66
1950 M. GRUODŽIO 31 D. TURTO BUVO UŽ	$351,820.23

PAAIŠKINIMAS APIE FONDUS

Vartojamas fondas	$274,481.50
Amžinas fondas kapams tvarkyti	45,957.90
Fondas kapams puošti	27,285.00
Fondas Kapinėms gerinti	4,095.83
VISO FONDŲ	$351,820.23

Lietuvių Tautinės Kapinės skolina pinigus namams pirkti ir paskoloms mokėti. Paskola duodama tik ant pirmų morgičių, neįmamas joks komisas.

40 metų sukakties proga Tautinės Kapinės iki šių metų galo pardavinės lotus sumažinta kaina.

LIETUVIŲ TAUTINĖS KAPINĖS
VILLAGE OF JUSTICE, ILLINOIS
Phone: Willow Springs 959
Adresas Laiškams:
LITHUANIAN NATIONAL CEMETERY
R. F. D. No. 2, Box 515 Oaklawn, Illinois

Atidarykite Dabar Taupymo Sąskaitą

Sąskaitos yra apdraustos J.V. valdžios iki $10,000.

Ką Šiandie Atidėsite, Tą Lietingoj Dienoj Turėsite!

MES MOKAME 3% DIVIDENDŲ.

CRANE SAVINGS & LOAN ASS'N
B. R. PIETKIEWICZ,
PRESIDENT, MANAGER
2555 W. 47th Street LAfayette 3-1083
CHICAGO, ILLINOIS

DIDŽIĄJĄ ŠLIUPTARNIŲ KNYGĄ
DAR GALIMA GAUTI
UŽ 3 DOLERIUS

Numažinta kaina ŠLIUPTARNIŲ knygą daugiausia perka naujakuriai. Matyti, kad jiems 5 doleriai yra labai dideli pinigai. Todėl paliekame numažintą kainą iki gegužės 1 d.

Kurie skaitėte laikraščiuose apie įvykusias Clevelande muštynes prie lietuvių bažnyčios dėl lietuvių kalbos, tai, skaitydami ŠLIUPTARNIŲ knygą, matysite, kas darėsi gale 19 ir pradžioje 20 amžiaus, kada lietuviai kunigai tik lenkiškai tekalbėjo ir Varšuvą laikė antrąja Roma, taip labai brangi ir miela jiems buvo lenkų kalba.

ŠLIUPTARNIŲ knyga labai gražiai atspausdinta. 652 dideli puslapiai, kieti drobės viršeliai, dr. Šliupo, kun. Dembskio ir "dėdės" Šerno atvaizdai, o kaina dabar tik 3 doleriai! Atsiuntimo kaštus apmokame.

Reikalaukite šiuo adresu:

DR. AL. MARGERIS,
3325 So. Halsted St., Chicago 8, Ill.

ROOSEVELT FURNITURE COMPANY

Čia gaunami geriausieji baldai, televizijos ir radijo aparatai, siuvamos mašinos, šaldytuvai ir visi kiti namų apstatymui reikalingi dalykai

DUODAMA IŠMOKĖJIMUI 15 MĖNESIŲ.

JOKIOS GARANTIJOS NEREIKIA

2310 West Roosevelt Road **Phone SEeley 3-4711**
CHICAGO 8, ILLINOIS
Atdara Pirmadieniais, Ketvirtadieniais iki 9:30 val. vak.; Sekmadieniais nuo 11—4:30 popiet

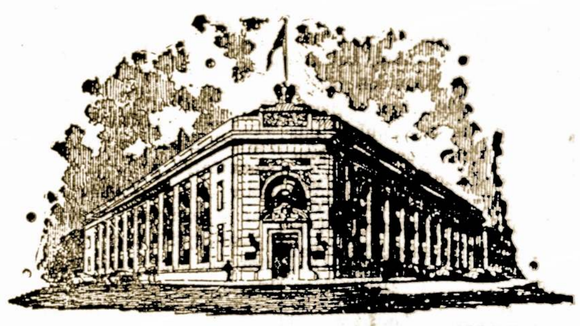

STANDARD FEDERAL SAVINGS
AND LOAN ASSOCIATION
Namų Paskolos Už Žemą Nuošimtį

TAUPYK SAUGIAI... mes per 41 metus visiems išmokėjome ant pareikalavimo

Turtas virš 25 milionų dol. Atsargos fondas virš 2½ milionų U.S. Government Securities ir cash virš 12 milionų.

CHICAGOS STIPRIAUSIA TAUPYMO ĮSTAIGA
Narys Federal Savings and Loan Ins. Corp.
JUSTIN MACKIEWICH, PRESIDENT IR MGR.
4192 Archer Ave. — Chicago 32, Illinois
TELEFONAS: VIRGINIA 7-1141

OFISO VALANDOS: Kasdien nuo 9 iki 4. Trečiad. nuo 9 iki 12 dieną. Ketvirtad. nuo 9 iki 8 vakare.

Taupykite Šioje Sparčiai Augančioje Bendrovėje
Pasidėkite savo taupomus pinigus į Chicago Savings and Loan Association

KUR—kiekvieno taupomi indėliai yra apdrausti iki $10,000 by an agency of the U. S. Government.

KUR—visada buvo ir yra išmokama aukštas dividendas visiems mūsų taupytojams.

KUR—pinigai kiekvienam taupytojui buvo ir yra išmokama ant pareikalavimo.

KUR—patarnavimas visuose finansiniuose reikaluose yra teisingas ir mandagus.

TURTAS VIRŠ $6,100,000

CHICAGO SAVINGS & LOAN ASS'N
6234 S. Western Ave. JOHN PAKEL, President Tel. GRovehill 6-7575

CHICAGIEČIŲ LIETUVIŲ ĮSPUDŽIAI MAŽAI ŽINOMOJ MEKSIKOS ŠALYJE

Neužmirštama Kelionė į Meksikos Kraštą

Rašo W. B. Sebastian

Įsitikinau, kad žemės paviršiuje tikrai yra "žemės rojus". Buvo karšta, o prakaito neliejom. Jaučių rungtynių daugiau nesinori žiūrėti.

Sugrįžus iš kelionės po Meksiką, esu draugų ir pažįstamų tiesiog užverčiamas klausimais ir prašymais papasakoti tos kelionės įspūdžius. Pradedu bijoti, kad galėsiu kai ką iš tos kelionės patyrimų pamiršti. Ir todėl pabandysiu tuos įspūdžius trumpai surašyti.

Kelionės Bendrakeleivis J. Kelly

Visu pirma, noriu pasakyti, kad mano bendrakeleivis buvo p. John Kaledinskas-Kelly, Progress krautuvių bendrovės pirmininkas, ir kad jo automobiliu mes tą puikią kelionę ir atlikom.

Su John Kaledinsku esam beveik kaimynai. Abu gyvenam beveik už Chicagos miesto ribų. Abu namuose palikome "šiaudines našles"; su jomis meiliai atsisveikinę, dviese su J. Kelly pasileidome ton kelionėn už Amerikos rūbežių, kad galėtumem pamatyti, kaip ir kokiose sąlygose ten žmonės gyvena.

Pradedam Keliauti

Pirmas mūsų "pastovesnis" sustojimas įvyko Hot Springs, Arkansas. Bet kadangi nei vienas mūsų nesijautėm esą ligoniai, tai pasilikti šioje gydymosi vietoje nebuvo jokios prasmės. Kelionę tęsiame toliau. Pamatėm Texarkaną, Dalas, Loredo, Texas—irgi nieko ypatingai įdomaus ar naujo. Čia visi dar kalba angliškai, tai nebuvo jokio vargo susišnekėti.

Per laukus ir dykumas nuvykome į Monterey, Mexico. Tai — gan didelis industrijos centras. Čia mano kelonės draugas J. Kelly bene pirmą sykį įsitikino, jog nežinojimas ispanų kalbos kad ir nėra mirtina nuodėmė, bet kad tą kalbą suprasti būtų labai naudinga, o susišnekėti jaja būtų gal ir visai paranku.

Pavirstu Senor Sebastian, o John Kelly Lieka "Mister"

Nors abu mes esame chicagiečiai, bet mano pavardė vietos žmonėms pasirodė labiau artimesnė. Ir todėl buvau vadinamas sinor Sebastian, o mielas mano sankeleivis taip ir pasiliko mister Kelly. Vadinasi, jis išlaikė 100% savo amerikoniškumą, o aš tapau "suispanintas".

Lietuvoje būnant, tėveliai man pasakodavo, jog senovėje Lietuvos žmonės ne tik ardavo, bet ir važinėdavo jaučiais. Visa tai anąsyk atrodė, lyg būtų tik graži pasaka, kurią mano tėveliai yra girdėję iš savo protėvių ir kurią ir vaikams papasakojo.

Bet senoj Meksikoj savo akimis mes pamatėm, kaip jaučiais žmonės ne vien aria, bet ir kitką veža. Kitą "greitos" transportacijos rūšį sudaro asilai ir mulai. Tik pasiturintieji ūkininkai turi ir didžiuojasi arkliais. Šiaip — jaučiai, mulai ir asilai palaiko susisiekimą ir sudaro darbo nepamainomą jėgą.

Skurdus Kraštas, Bet Nėra Šalčių

Meksika, palyginus, yra skurdžiai gyvenančių žmonių kraštas. Bet Meksikoje nebūna šalčių ir todėl gyventojų daugumą gyvena šiaudais dengtose palapinėse, kiti gi net kalnų urvuose. Ir vaikšto kelias mylias vandeniui parsinešti.

Kai stebėjau tokį gyvenimą, man į galvą ateidavo Minnesotos valst. indijonai. Tie, kurie gyvena ūkiuose ir kalnuose. Kurie nemoka nei skaityti, nei rašyti, ir kurie net girdėti nėra girdėję, kas tai yra mokykla.

Meksikiečiai — Mandagūs Žmonės

Kas ypač krito į akis, tai meksikiečių nepaprastas mandagumas. Visi žmonės Meksikoje, kiek teko stebėti, pasižymi mandagumu. Ir tai keleivį tikrai maloniai nuteikia.

Mexiko miestas — vienas didžiausių ir turi virš dviejų milijonų gyventojų. Atvykę į Mexico City mudu buvome sustoję Ritz viešbutyje, grįždami pagyvenome Majestic.

Besidairydami po miestą, aplankėm Meksikos Muziejų, kur matėm daug tikrai įdomių dalykų. Ir net ispanų inkvizicijos laikų kankinimo įnagius bei įrankius.

Užsukome į vieną savo stebuklingumu garsią bažnyčią, kuri man asmeniniai labai priminė Lietuvos Šidluvą.

Katedra, kuri stovėjo beveik šalia mūsų viešbučio, yra labai architektūriniai graži, tik, kaip atrodo, nepergeriausiai prižiūrima.

Radome Meksikoje Žemės Rojų

Buvome sumanę lėktuvu skristi į Floridą, bet kai pasiekėm Acapulco, vietovę kuri randasi prie Ramaus Vandenyno, tai ten radome žmonių, atvykusių čionai net iš Floridos. Nes, pasirodo, Acapulco yra Meksikos Florida!

Ištikrųjų, ši vieta gali būti pavadinta žemės rojumi! Neveltui Amerikos turtuoliai praleidžia čia savo atostogas, o filmų žvaigždės turi čia savo liuksusines rezidencijas. Per visą metą kasdien šviečia skaisti saulė, o maloni 85 laipsnių šiluma leidžia užmiršti ir kailinius, ir darganas. Oras labai sausas (net Mexico City niekas neprakaituoja). Maudytis Ramiajame Vandenyne tikrai yra smagu. O vietos užtektų daugeliui, daugeliui tūkstančių...

Pragyvenimas yra nebrangus. Tik visa bėda, kad kelias į šį žemės rojų yra gana tolimas.

Lėktuvu nuskridome pasimaudyti Atlanto Vandenyne — į Vera Cruz, tai yra į Gulf of Mexico.Norėjome taip pat pamatyti seniausiąjį Meksikos miestą. Čia irgi šilta, bet ore nemažai dregmės, todėl tenka ir paprakaituoti. Vera Cruz pragyvenimo išlaidos ir šiaip viskas yra netgi daug pigiau. Nes, mat, į šią vietovę nedaug amerikiečių teužklysta.

Jaučių Rugtynės — Nemalonus Dalykas

Acapulcoje nuėjome pažiūrėti "bull-fight" — jaučių rungtynių. Ši "pramoga" yra labai populiari ispanų civilizacijos tautose. Bet panašų sportą užtenka tik vieną sykį pamatyti! — kulturingam žmogui yra iš tokio reginio menkas malonumas.

Baigiant, galiu prisipažinti, jog mudu su Kelly savo atostogomis Meksikoje esame labai patenkinti. Ir mudu norim duoti patarimą: turėdami mėnesį atostogų, pabandykit nuvykti Meksikon. Bet kai ten būsite, atminkite mūsų žodį: kas nėra buvęs Acapulco, nėra buvęs Meksikoj!

Prancūziją ir Ispaniją skiria Pirinėjų kalnai.

Amerikiečių Viešoji Nuomonė

Ragina Rūpintis Pavergtų Išlaisvinimu

J. V. Atstovų Buto narys T. J. Lane savo kalboje pareiškė:

"Lithuania, Latvia, Estonia were gobled up by the Russian bear without even a real protest from us.

"Then came Poland. Here the Reds tried to canceal their greed behind the flimflam of words. Sure, they promised democracy and free elections, and then proceeded to eat up that country after it had been flavored with "Russian dressing".

"Czechoslovakia was next on the menu.

"To rally the support that we must have from the God fearing nations of this world and from the peoples who exist under the hammer and sickle, we must declare that we will work for the liberation of all nations that have been conquared by Red Russian imperialism.. Nothing less will suffice if there is to be peace and freedom for all the peoples of this earth."

Lithuanian Univ. Club Cordially Invites You

The Lithuanian University Club is sponsoring a "Funnie Munnie Auction and Style Show, scheduled for Friday, April 27, 7:30 p.m., at Darius-Girenas Hall, 4416 S. Western Ave.

Approximately sixteen items, including a door-prize, have been donated for the affair by Gordon's, 6433 S. Halsted St. The prizes range from dolls to scooters for the kiddies, and from Smank men's accessories to women's handbags. The bidding will be with fake money, which has been printed for the sake of convenience in one-hundred dollar denominations. All one has to do to obtain the "funnie munnie", is to request it each time upon entering the store; no purchase is necessary, and no effort will be made by the salespeople to sell anything. An ambitious person could go in and out of the store and amasss a fortune within an hour.

— Vytautas S. Norgaila.

- **Typists**
  Experienced and Beginners
- **File Clerks;**
  Experienced; Will Train.
- **Calculator Operators**
- **Bookkeepers**
- **General Office Help**

LIBERAL BENEFITS
37½ Hour — 5 Day Week
PERMANENT
MODERN OFFICE
—Apply—
L. Solmer
120 S. LASALLE ST.
Room 400

– M E N –
To work in our butter print-room
Steady Work, Union Wages
—Apply—
DAUBER BROS.
1132 W. Fulton St.
HAymarket 1-7817

Skubiai Reikalingi Darbo Ir Butų Garantijų

VACKONIS, Pranas, gimęs 1909 m. (23) Wehnen Lager, Post Ofen, Oldenburg 1-0, Germany, British Zone.

TARVYDAS, Juozas, gimęs 1925 m. 4204 Labor Serv. Company, Lagarde Kaserne, Bamberg, Germany, U.S. Zone.

PETKEVIČIENĖ, Matilda, gimusi 1904 m. Petkevičius Jonas gim. 1937 m. (sūnus). Block 8 Nord zimmer 28, Neustadt-Holstein am Wieksberg, Germany, British Zone.

KYLIJAVAS, Emilis, gimęs 1909 m. ūkininkas. Elze, gim. 1913 m. Alfredas, gim. 1936 m. Ida gim. 1938 m. Arturas gim. 1942 m. Nina, gim. 1947 met., Marta, gim. 1948 m. ir Viktoras, gim. 1950 m. Augustdorf b. Detmold, Block 47, Zimm. 2, Germany, British Zone.

Naujieji į Chicagą Ateiviai

Šios savaitės laikotarpyje į Chicagą iš Vokietijos yra atvykę šie tremtiniai: Adolfas ir Jadvyga Burtavičiai, Antonina ir Vaclovas Noreikai, Antanas Plečkaitis ir Steponas bei Veronika Snarskiai.

By Owner. Men's Wear Store.
Excellent Opp'ty and Location: Real Business District; No Key charge. Selling for Inventories. This is a Buy. Living Quarters available. NEw 1-0604.

Reliable Tenants Must Move after 11 years. Employed mother and son urgently need 2½—4 room unfurn. apt. North or N.W. Prefer N.W. Reas. rent. Owner needs Our Apt.
IRving 8-8108.

Competent Wowan to assume full charge of children — General Housework — Mother Employed — Stay — Private Room Good Salary. Towers 7172.

WAITRESS & COOK
(Male or Female)
for light work in suburb of Lyons, Illinois
Good Pay — Nice Hours and Happy Atmosphere
Call LYONS 3-9803.

Sacrificing — By Owner
RESTAURANT
NEW GOOD LOCATION
EASY TO OPERATE N.W.
REASONABLE — CALL:
SPring 7-0760
Between 8 a.m. and 4 p.m. or LAkeview 5-9748.

Middleaged woman as housekeeper, must be able to take complete charge in household of 4 adults. Salary according to ability; own room, pleasant surroundings and conditions.
Mrs. Lakin,
6605 N. Richmond Ave.
AMbassador 2-8330.

Wowan for General Housework
Assist with 1 child. Other help, Own livingquarters, Good salary, Phone AUstin 7-4003 after 6.

Woman For Light Housework
Assist with 2 small children. Plain cook, stay or go.
EDgewater 4-7787

HELP WANTED
STENOGRAPHER
EXPERIENCE NECESSARY
Switch Board Operator
Must Have Knowledge of Billing and Typing
—Also—
General Office Clerks
With Typing Experience
40 Hour Week
Paid Vacation
Good Transportation
2 blocks from Lake Street, 1½ blocks from Grand Avenue
GEORGE A. STUTZ MFG. CO.
1645 W. Carroll Ave.
CHICAGO, ILL.

NECESSARY DEFENSE WORK
TOOL & DIE MAKER
EXPERIENCED MEN — TOP WAGES
PART OF WORK IS DEFENSE PROJECT
PAID HOLIDAYS AND VACATIONS
— 8 TO 4:30 —
JOHNSON FARE BOX CO.
4619 N. Ravenswood
When You Apply Ask for Dept. S.

MACHINISTS
(MUST HAVE JOB SHOP EXPERIENCE)
- 5 Day Week
- Good Pay
- Complete Benefits

NEW CLEAN SHOP — CONVENIENT — TRANSPORTATION
DON'T DELAY — APPLY TODAY
Western Printing Machinery Co.
3519 N. Spaulding
Phone IRving 8-1207

GENERAL OFFICE HELP
Typist — File Clerk — Light Steno — 37½ hours — 5 day week
Liberal Benefits with Opportunity
APPLY:
PACIFIC NATIONAL FIRE INSURANCE CO.
MR. SOLMER
120 S. LA SALLE ROOM 400

LIUDĖSIO VALANDOJ
Šaukite
MAŽEIKA & EVANS
LAIDOTUVIŲ DIREKTORIAI
6845 So. Western Ave. — Air Conditioned Chapel
PRospect 6-0099 — and Parking Facilities
Tiems kurie gyvena kitose miesto dalyse gausime koplyčią arčiau jūsų namų

John F. Eudeikis
LAIDOTUVIŲ DIREKTORIUS
SENIAUSIA IR DIDŽIAUSIA LAIDOJIMO ĮSTAIGA
AMBULANCE DIENĄ IR NAKTĮ
4605-07 So. Hermitage Ave.
Visi Tel. YArds 7-1741-1742
4330-34 So. California Ave.
Telefonas LAfayette 3-0727
DYKAI KOPLYČIOS VISOSE CHICAGOS DALYSE
Mūsų radio programai šeštadieniais 9:15 ryto, WGES. 1390 k.

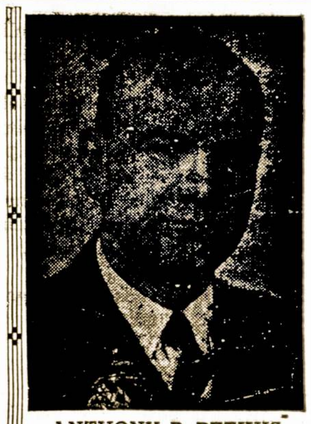
ANTHONY B. PETKUS

Nuliudimo Valandoj
Kreipkitės į
ANTHONY B. PETKUS
Laidotuvių Direktorius
DVI MODERNIŠKOS KOPLYČIOS JŪSŲ PATOGUMUI:
6812 So. Western Avenue, Chicago
Telefonas GRovehill 6-0142
1410 So. 50th Avenue, Cicero
Telefonas TOWn Hall 2109
Mūsų patarnavimas yra greitas, mandagus ir Jūsų finansiškam stoviui priteinamas.

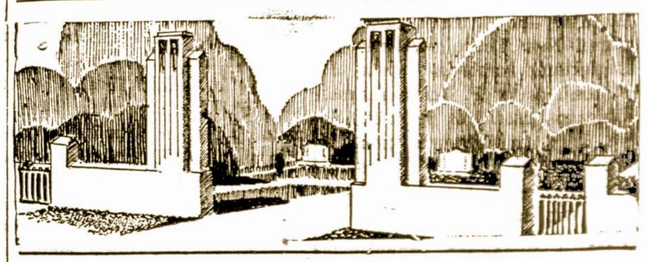

LAIDOTUVIU DIREKTORIAI
— NARIAI —
CHICAGOS IR CICEROS LIETUVIŲ LAIDOTUVIŲ DIREKTORIŲ ASSOCIACIJOS
Ambulancų Patarnavimas Dieną ir Naktį
Turime Koplyčias Visose Miesto Dalyse

LACHAWICZ IR SUNUS
Phones: VIrginia 7-6672-6673 — PUllman 5-1270
2314 West 23rd Place — 10756 So. Michigan Ave.

A. M. PHILLIPS
3307 So. Lituanica Ave. — Phone YArds 7-4908

ALFRED VASAITIS
1446 So. 50th Ave., Cicero, Ill. — Phone Olympic 1003

P. J. RIDIKAS
3354 So. Halsted Street — SKYRIUS 710 W. 18th St.
VISI TELEFONAI: YArds 7-1911

J. LULEVIČIUS
4348 So. California Ave. — Phone LAfayette 3-3572

LEONARD F. BUKAUSKAS
10821 So. Michigan Ave. — Phone PUllman 5-9661

PETRAS P. GURSKIS
659 West 18th Street — Phone SEeley 3-5711

LEONARD A. EZERSKIS
1646 West 46th Street — Phone YArds 7-0781

KAS NAUJO CHICAGOJE

IR JOS ARTIMOSE LIETUVIŠKOSE KOLONIJOSE

Keletas Chicagiečių Turėjo Progos Prabilti Per "Voice of America"

Pasiuntė į Lietuvos Kraštą Padrąsinimo Žodį

Kaikurie chicagiečiai, nuvykę į Algirdo Brazio koncertą New Yorke pereitą sekmadienį turėjo progos pasakyti trumpas kalbas per "Voice of America" į pavergtos Lietuvos kraštą.

Kalbėjo Lietuvos konsulas P. Daužvardis, teisėjas J. T. Zuris, Mutual Federal Savings and Loan Ass'n prezidentas J. Kazanauskas, prla. Urba ir kiti.

Kiekvienas jų, siųsdamas sveikinimo žodį, sykiu priminė, jog Lietuvos žmonių išlaisvinimo valanda artėja ir jog neužilgo nušvis ir mūsų tėvų krašto padangė.

Įžanginį žodį ir trumpą paaiškinimą apie kiekvieną tų kalbėtojų padavė P. Labanauskas, "Voice of America" lietuvių skyriaus pareigūnas.

Komedija "4 Draugai" Bal. 22 d., Sokol Salėje

Keturių veiksmų L. Fuldos komedija "Gyveno kartą keturi draugai" (kurie buvo prisiekę niekad nevesti) bus vaidinama sekmadienį, balandžio 22 d. Sokol salėje. Pradžia 3:30 val. po piet. Po vaidinimo — šokiai ir subuvimas. Bilietai iš anksto neplatinami. Įžanga — $1.50.

Chicagos Inžinierių Ir Architektų Veikla

Š. m. kovo 18 d. Tremtinių Namuose įvyko Chicagos Liet. Inž. ir Arch. S-gos visuot. susirinkimas. Iš S-goje esančių per 120 narių dalyvavo tik apie 30. S-gos pirm. prof. S. Dirmantas painformavo apie naujosios valdybos nuveiktus darbus: sušelpti dar 2 inžinieriai Vokietijoje, Vasario 16 proga paaukota $25.00 ALT-bai, užbaigti pasirengimai Amerikos Lietuvių Inž. ir Arch. suvažiavimui New Yorke, kuriame čikagiečiams atstovavo prof. J. Šimoliūnas ir P. Labanauskas. Chicagos Liet. Inž. ir Arch. S-ga, kaip sanbūris, yra pats didžiausias ne vien JAV, bet ir lyginant su kitais pasaulio karš tais, kur lietuvių gyvenama.

Prof. J. Šimoliūno Pranešimas

Prof. J. Šimoliūnas, Pasaulio L. Inž. ir Arch. S-gos (PLIAS) pirmininkas, neseniai atvyko iš Vokietijos, ir jau suspėjo prisidėti prie Chicagos Inž. S-gos veiklos. Prof. J. Š. susirinkimui padarė išsamų pranešimą apie įvykusį vasario 24—25 d. New Yorke suvažiavimą, kuriam buvo ruoštasi ir lalškais tartasi jau visi metai.

Adv. J. Grish Išvyksta Į Californiją Pastoviam Apsigyvenimui

Teko patirti, kad adv. Juozas J. Grish gegužės mėnesio pradžioje apleidžia Chicagą ir vyksta į Glandale, Calif. nuolatiniam apsigyvenimui. Gegužės 2 dieną, Syrena patalpose, prie 43-čios ir Archer Ave. Knight of Columbus, Kard. Mundelein skyrius jam šaunią išleistuvių puotą. P-nas J. Grish buvo žymus profesionalas ir nuoširdus veikėjas visuomeninėje dirvoje. Jam išvykus, Chicaga neteks gero darbuotojo.

Jo ofisą perima dabartinis p. J. Grish'io partneris — Mr. Joseph Stiller.

Stefanija Novickaitė Pasveiko; Išskrido Su Motina į Floridą

Tapusi pasikesinimo auka ir ilgą laiką ligoninėje kovojusi su mirtimi, žinoma pianistė Stefanija Novickaitė jau tiek pasveiko, kad iš ligoninės buvo grįžusi į namus. Namuose dar labiau sustiprėjusi, penktadienį balandžio 13 d. su motina lėktuvu išskrido į Floridą, kur ponia Novickienė yra nusipirkusi rezidenciją (1777 Meridian St., Miami, Fla.).

Rudenį p-lė Stefanija Novickaitė žada vykti į New Yorką, kur nori gauti savo muzikinių studijų "master's degree". Floridoje šiuo metu gyvena ir muzikos darbu verčiasi ir Stefanijos sesutė p. Anita Novickaitė-Karns.

A. Kaskas ir S. Liepas Dainuoja Šį Sekmadienį

Balandžio 15 dieną, 4 val. po piet Sokol salėje įvyksta žymios Metropolitan operos solistės Anna KASKAS ir buv. Vilniaus operos solisto — baritono Stasio Liepo vienintelis koncertas. Imant domėn abiejų dainininkų populiarumą ir pajėgumą, reikia laukti, jog šis koncertas iššaukė didelį visuomenės susidomėjimą. Solistams akompanuoja Al. Kučiūnas.

Bilietų kainos — $1.50 ir $1.20. Bilietus bus galima gauti ir prie įėjimo.

Literatūros Šventė Chicagoje

Balandžio 14—15 dd. Chicagoje, Tremtinių namuose įvyksta Amerikoje gyvenančių lietuvių rašytojų suvažiavimas. Bus renkama nauja Lietuvių Rašytojų Dr-jos Valdyba, aptariami lietuviškos knygos ir mūsų literatūros reikalai. Laukiama atvykstant rašytojų iš Bostono, New Yorko ir kt.

Šia proga Lietuvių Rašytojų Klubas rengia Literatūros Šventę Lindblom High School auditorijoje balandžio 15 d. 3:30 v. po piet. Šventės metu literatūros premijos laimėtojui rašytojui Ant. Vaičiulaičiui bus įteikta $500.00 premija.

Rašytojų Draugijos pirmininkas poetas Jonas Aistis kalbės apie mūsų literatūros šiandieninę padėtį. Programoje pasirodys laureatas Antanas Vaičiulaitis, o taip pat rašytojai Bernardas Brazdžionis, Faustas Kirša ir Jurgis Jankus. Aktorius Antanas Škėma skaitys premijotos knygos ištraukas. Solistė Prudencija Bičkienė dainuos liaudies dainas ir arijas. Akompanuoja J. Byanskas.

Į Literatūros Šventę kviečiami atsilankyti visi lietuviškos kultūros mylėtojai.

Farmų JAV Skaičius Nuolat Mažėja

Nuo 1940 metų Amerikos farmų skaičius vis mažėja ir siekia net 717,756 išnykusius ūkius. Šiuo metu JAV priskaitoma 5,379,043 farmos.

Daug mažų farmų per tą laiką susijungė, bet svarbiausioji farmų skaičiaus nykimo priežastis glūdi gal tame, jog jaunuomenė bėga iš ūkių į didmiesčius.

Dėl stokos mokytojų, mokykloms patalpų ir del trukumo mokomojų priemonių 1950 metais negalėjo JAV mokyklų lankyti net 1,900,000 vaikų.

TRUMPOS ŽINIOS

Solistė A. Dambrauskaitė turėjo jau grįžti į Chicagą ir dalyvauti "Birutės" išvykoje į Kenoshą, bet paskutiniuoju momentu pranešė, kad ją Floridoje užlaiko naujos dainuoti amerikiečių tarpe galimybės.

Birutė Pukelevičiūtė, aktorė ir poetė, iš Kanados atvykusi, ilgesnį laiką viešėjo Chicagoje. Šiomis dienomis ji ir vėl sugrįžo į Montrealį. Chicagoje būdama, p-lė Pukelevičiūtė aplankė scenos draugus ir domėjosi chicagiečių meno srityje veikla.

A. Valukas su ponia, Kazimieras Ukelis ir Jonas Andrišiūnas, saulės nudegę ir gerai pailsėję, šiomis dienomis sugrįžo Chicagon iš kelionės į Floridą.

Jie ten išbuvo apie mėnesį laiko ir pasimatė su daugeliu tenykščių tautiečių.

Žiniomis iš Bostono, poetai Faustas Kirša ir Bernardas Brazdžionis, kurie turėjo atvykti į Chicagoje rengiamą literatūros šventę, nuo tos kelionės susilaikė.

Jurgis Videikis, septynių metų lietuviukas, Illinois universiteto ligoninėje turėjo jau net 3 operacijas. Jam teks dar ilgai gulėti ligos patale. Apie jį buvo pranešta per radio ir šiuo metu berniukas džiaugiasi gaunąs kasdien daugiau kaip po šimtą laiškų, kuriuose jam reiš kiami greičiau pasveikti linkėjimai. Jurgelis gauna ir dovanėlių.

Viktoras Biržiška, mokslininkas-matematikas sekmadienį, balandžio 8 d. vakare Chicagoje buvo juodukų užpultas ir apiplėštas. Užpuolikai atėmė pinigus, laikrodį — viso už $50. Tikėti profesoriaus šaltas būdas išgelbėjo nuo didesnio jo gyvybei pavojaus.

Chamber of Commerce Bankiete Kalbės Sen. Paul H. Douglas

Lithuanian Chamber of Commerce pirmininkas inž. Antanas Rudis gavo telegarmą, kad gegužės 27 d. Bismarck viešbutyje rengiamame metiniame rūmų bankiete dalyvaus ir kalbą pasakys Senatorius Paul H. Douglas.

Paul H. Douglas yra vienas įtakingiausių senatorių, turįs daug svorio vyriausybės ekonomineje ir užsienio politikoje. Mums lietuviams ypač vertingas yra senatoriaus P. H. Douglas aiškus ir tvirtas nusistatymas Lietuvos okupantų atžvilgiu.

Chamber of Commerce vadovybė kviečia Chicagos lietuvius dalyvauti bankiete ir pasiklausyti įdomios senatoriaus kalbos.

Bankiete visos vietos rezervuojamos iš anksto. Todėl prašoma jau dabar pasirūpinti kvietimais. Kvietimus galima gauti pas Chamber of Commerce direktorius arba skambinant bankieto rengimo komiteto pirmininkui Stanley Balzekui telefonu: Virginia 7-1515.

— A. B.

Ieško Buto

Dr. Pranas Mažeika, kuris pastaruoju laiku darbuojasi South Shore ligoninėje, ieško buto. Galėtų mokėti iki $65.00 mėnesiui. Jeigu kas turite, arba žinote kas turi tokį butą, malonėkite pranešti telefonu: South Shore 8-0810. Jis bus jums labai dėkingas.

Didoka Chicagiečių Grupė Dalyvavo Algirdo Brazio Koncerte New Yorke

Teis. J. T. Zuris Puikiai Sutvarkė Kelionę

Virš 50 chicagiečių leidosi į kelionę New Yorkan dalyvauti Algirdo Brazio koncerte, pereitą sekmadienį, Carnegie Hall. Šios ekskursijos sumanytojas, teisėjas J. T. Zuris taip gerai viską sutvarkė, jog keliautojai buvo pilnai patenkinti ir labai smagiai praleido laiką.

Mūsiškiams buvo paskirta specialiai, puošnūs, miegami va gonai, kuriuose važiavo visa eilė mums gerai žinomų asmenų. Be paties teisėjo su žmona, ekskursijoj buvo: Lietuvos konsulas p. P. Daužvardis, p-nia Aldona Brazis, p-nia J. Bertulis, p-nai A. Alešauskai, p-nai D. Kuraičiai, p-nai M. Bertašiai, p-nai J. Pikeliai su dukrele, inž. A. J. Rudis su žmona, p-nai Al. G. Kumskiai, p-nas P. Kazanauskas, pral. Urba, p-nai J. Spaičiai, p-nas J. Kaledinskas, p-nas J. Mozeris su žmona, p-lė Ona Kuzma, p-nas A. Saldukas, p-nas M. Rudauskas ir kiti.

Kelionė iš Chicagos į New Yorką praėjo linsmai; visi saviškiai, visi malonūs ir smagiai nusiteikę. Pasiekę New Yorką, svečiai apsistojo puošniam Park Sheraton viešbutyje, skersai gatvės nuo Carnegie Hall. Šeštadienio popietį ir vakarą ekskursantai praleido apžiūrinėdami miestą ar lankydami pažįstamus.

Sekmadienį prie šios grupės prisijungė J. Stoškus, J. Juozaitis ir kiti atvykę automobiliu.

Užsibaigus Al. Brazio koncertui visi chicagiečiai ir daug vietinių susirinko į viešbučio salę, kur svečiai buvo puikiai pavaišinti ir turėjo progos pasišokti. Spėju, jog tą puotą surengė patsai p. Algirdas Brazis.

Pirmadienyje keliavome atgal, bet jau ne tokioj skaitlingoj grupėj, nes kaikurie pasiliko New Yorke praleisti dar dieną, kitą.

Visi ekskursantai yra dėkingi teisėjui J. T. Zuriui už jo didelį triusą rengiant šią kelionę paremti vieną žymiausių mūsų dainininkų — Algirdą Brazį.

— A. S.

Brazilija žada į Ameriką eksportuoti naują vaisių rūšį, kuri vadinasi "jaboticaba". Tas vaisius primena didelę vynuogę ir turi saldaus vyno skonį.

New Yorko Kritikai Išgyrė Algirdo Brazio Dainavimą

Mūsiškis dainininkas Algirdas Brazis nuvykęs į New Yorką ir koncertuodamas Carnegie Hall "neprapuolė", bet susilaukė nuostabiai didelio įvertinimo iš vietinės spaudos kritikų.

"The New York Times" parašė tarp kitko, jog "Algerd Brazis, American Baritone, displayed a voice of spectacular dimension in Carnegie Hall... It was pleasing as well as loud, being of colorful tone and rich masculine resonance..."

Panašiai atsiliepė ir kitas New Yorko laikraštis "The Herald-Tribune". Tas reiškia, jog mūsiškis dainininkas atlaikė savo prestižą ir Metropolitan Operos sostinėje.

Gaila, Kad Vietiniai Lietuviai Neparėmė Šio Koncerto

Prie to visko reiktų pridėti ir vieną nesmagią "gaidą". New Yorko ir apylinkių lietuviai nemalonėjo skaitlingai atlankyti šio koncerto. Iš viso, su chicagiečiais didžiulėj Carnegie Hall susirinko apie 400 žmonių. Ti krai apgailėtinas reiškinys! O mes vis dar kalbam apie savo meno ir dainos išgarsinimo svetimtaučių tarpe!

— Dainos Mėgėjas.

Radio Programa

Šį sekmadienį vėl skambės gražios lietuviškos dainos bei muzika 5:30 val. po piet iš galingos WCFL, 1,000 kil. radio stoties. Būtinai pasiklausykite. Šias programas jau 22 metus savo lėšomis leidžia Juozo Budriko Prekybos Namai, 3241 S. Halsted S. — M.

Skaitykit ir platinkit Sandarą

P-nia Sonia Borisienė Susirgo Californijoj

Nuvykusi paviešėti Los Angeles, Cal. žinoma chicagietė dainininkė p-nia Sonia Borisienė staiga susirgo ir buvo priversta vykti į ligoninę.

Dr. Anthony Rudokas
OPTOMETRISTAS
4701 S. Damen Ave., Chicago 9
Ofiso Valandos—Vakarais:
Nuo 6 val. vak. iki 9 val vak.
Šeštadieniais:—
Nuo 10 val. ryto iki 6 val. vak.
išskyrus trečiadienį.
Šaukite: YArds 7-7381

Dr. G. SERNER
LIETUVIS AKIŲ GYDYTOJAS
20 metų patyrimas
Tel. Yards 1838
Pritaiko Akinius
Kreivas Akis
Ištaiso
Ofisas ir Akinių Dirbtuvė
3401 SO. HALSTED ST.
kampas 34th St.
Valandos nuo 10 iki 4, nuo 6 iki 8
Nedėlioj pagal sutartį

Apdrauda–Paskolos
REAL ESTATE
Norėdami apdrausti savo nuosavybes, ar gauti paskolos, ar pataisyme savo namo kreipkitės į mano ofisą.
Esu pasirengęs visiems tinkamai patarnauti
August Saldukas
4038 Archer Ave.
Prone LAFayette 6719

Conrad Photo Studio
Lietuvis Fotografas
Moderniška Fotografavimo Įstaiga — "Atelie"
Studija įrengta pirmos rūšies su moderniškomis užlaidomis ir Hollywood šviesomis.
Darbas garantuotas.
414 W. 63rd Street
Biznio tel.: Englewood 4-5883
Rez.: ENglewood 4-5840

Muzika Visokiom Progom
3 Dukes Orchestra
Pašaukite Tony
Prospect 6-4181
Puikiai Groja ir
Lietuviškus Šokius
A. Semaška—Orkestros Ved.
6014 S. Sawyer Ave.
Chicago, Ill.

GERIAUSIA PIRKTI Namams Reikmenis
IŠ
PROGRESS Lietuvių Bendrovės KRAUTUVIŲ
REFRIGERATORIAI
TELEVIZIJOS
PLOVYKLĖS
RAKANDAI
MATRACAI
KAURAI
RADIOS
PEČIAI
LOVOS
Ir Vaikų
RAKANDAI
Didžiausias Pasirinkimas
Mažiausios Kainos
Lengviausi Išmokėjimai
Rakandų Išdirbėjai Pagal Užsakymą
PROGRESS FURNITURE CO
3224 S. Halsted St.
Tel. VIctory 2-4226
4183 Archer Ave.
Tel. LAfayette 3-3171

Perka Ir Parduoda Įvairios Rušies Šautuvus
Naminius Ir Iš Užsienio
Taipgi šovinius — Amuniciją. Galite Gauti Visokius Prietaisus Žuvavimui ir Motorus Laivukams.
Kreipkitės į Savo Tautietį
A. L. PAULSON
GUNSMITH
2614 W. 59th Street
Phone HEmlock 4-0384

Jei Norite Pirkti Arba Parduot Namą – Farmą
Ir Kitokiais Real Estate Reikalais Kreipkitės Į Savo Tautietį
GEORGE WACLO
911 West 59th Street
Tel. WEntworth 6-4837

Namų Taisytojas Kontraktorius
GEO. BORCHERTAS
Pertaiso Senus ir Stato Naujus Namus. Turi Pilną Apdraudą Savininkams ir Darbininkams.
10546 S. Artesian Av.
Tel. Cedarcrest 1739

Reikalinga
Beauty Operator
Priimsiu pradinę. Extra arba išmokinimui.
Kreipkitės:
Girt's Beauty Shop
806 W. 35th Street
Tel. YArds 7-2514

DR. V. P. TUMASONIS
GYDYTOJAS ir CHIRURGAS
Ofiso telef. HEmlock 4-2123
6255 SO. WESTERN AVE.
Rez. telef. COmmodore 4-8364
Valandos: 2-4 ir 6-8 vak.
Šešt. tik 2-4 p. p.
Neturi valandų Treč. ir Sekm.

Ofiso tel.: YArds 7-1166
Rezid. tel.: DAnube 6-1126
Dr. J. Gudauskas
GYDYTOJAS IR CHIRURGAS
756 West 35th Street
Kampas Halsted ir 35-tos gatvės
Valandos 1-4 p.p. ir 6:30-8:30 val. kasdien. Šeštad. nuo 1 iki 4 p.p.
Rezid.: 3247 So. Emerald Ave.

Phone CAlumet 5-7358
DR. M. ŽILVITIS
DANTISTAS
3246 So. Halsted Street
CHICAGO

Telephone PUllman 5-8277
I. E. MAKARAS, M. D,
GYDYTOJAS IR CHIRURGAS
11750 PARNELL AVE.
Chicago 28, Ill.

DR. S. NAIKELIS
GYDYTOJAS IR CHIRURGAS
3417 So. Halsted Street
Phone LAfayette 3-7020
VALANDOS:
Nuo 2 iki 4 ir 7 iki 9 vakare
Nedėliomis pagal sutartį.

Telephone VIrginia 7-6583
DR. S. BIEŽIS
GYDYTOJAS IR CHIRURGAS
2201 W. Cermak Road
Valandos: 1-3 p.p. ir 7-8 v. vak.
Šeštadieniais nuo 1 iki 3 popiet
Trečiad. ir Sekmad. Ofisas yra uždarytas.
REZIDENCIJA:
3241 West 66th Place
Tel. REpublic 7-7868

Phone YArds 7-2246
DR. C. Z. VEZEL'IS
DANTISTAS
4645 So. Ashland Ave.
arti 47th Street
Valandos nuo 9 iki 8 vakaro.
Seredoj pagal sutartį.

DR. STRIKOL
GYDYTOJAS IR CHIRURGAS
Ofisas: 4645 So. Ashland Ave.
Chicago 9, Ill.
Ofiso Valandos: nuo 2—4 ir 6—8
Ser's, Sub's ir Ned' tik pagal sutartį
Ofiso Telefonas YArds 7-4787
Namų Tel. PRospect 6-1930
Jei neatsilieps viršutiniai telefonai, šaukite MIdway 3-0001

Phone YArds 7-5921
Res. Tel. KEnwood 6-5107
DR. BERTASH
756 West 35th Street
Corner of 35th and Halsted St.
Ofiso valandos nuo 1-3; 6-8
20 Metų Patyrimo.
VALANDOS: 6—8 val. vakaro
Šeštadieniais visą dieną. Kitomis valandomis — pagal sutartį

Phone VIctory 1522
DR. J. KULIS
Valandos:
9 iki 12 a.m. — 6 iki 9 vakaro
LIETUVIS GYDYTOJAS IR CHIRURGAS
3259 So. Halsted St., Chicago

Didelis Išpardavimas
Vyriškų ir Moteriškų Drabužių
Pasinaudokite Proga. Nupigintomis Kainomis Galite Gauti Čia Baltinių, Vyriškų ir Moteriškų Kojinių, Lovoms Uždangalų, Paklodžių, Megstinių, Rankšluosčių, Moteriškų Suknelių ir Daug Kitokių Dalykų.
APLANKYKITE MUSŲ KRAUTUVĘ IR PASIRINKITE KAS JUMS REIKALINGA.
Joseph Dry Goods Store
JUOZAS PIKELIS — SAVININKAS
3218 South Halsted Street