SANDARA

THE LEAGUE

LITHUANIAN NEWSPAPER

SANDARA

Published by the Lithuanian National League of America

Consisting of 100 Branches Located in all Principal Cities of the United States.

840 W. 33rd St., Chicago 8, Ill.

Phone YArds 7-4789

METAI XXXVIII 5 CENTAI PENKTADIENIS, BIRŽELIO-JUNE 29 D., 1951 M. No. 26

BRUOŽAI

—Rašo V. G.—

KAS DABAR ŽVEJOJA LIETUVOS PAKRANTĖSE.

LENKAI NORĖTŲ PRISIJUNGTI PRIE BALTIEČIŲ.

KNYGA APIE HITLERIO-STALINO SĄJUNGĄ.

Sovietiška spauda Vilniuje pradėjo smarkiai girtis apie žuvininkystės pažangą "tarybinėje" Lietuvoje. Gal būt taip ištikro ir yra. Pirmiau lietuviai nebuvo prileidžiami prie pakrančių. Tokioj Palangoj galėjo viešėti vasaros metu tik patys ištikimiausi partiečiai.

Šį pavasarį įvyko šiokių tokių pasikeitimų. Nuo Kaspijos jūros tapo atgabenta kalmukų, kirgizų ir kitokių gaivalų ir į jų rankas atiduota žvejyba nuo Šventosios upės iki Nemuno žioties. Tie aziatai yra daugiau patikimi, nes jie nežino jog kitoje Baltijos pusėje yra laisvės kraštas.

— o —

Vienas Amerikos komunistų partijos vadų, Sidney Steinberg, 36 metų, kuris sakosi gimęs Lietuvoje, dabar kur tai slapstosi nuo arešto ir teismo. Jis kaip ir pora desėtkų kitų partijos šulų tapo apkaltinti konspiravime nuversti jėga šios šalies valdžią.

Federaliai agentai dabar ieško Sidney Steinbergo, bet iki šiam laikui niekur jo nesuranda. Neatrodo tačiau, kad jis būtų išdūmęs pas savo tavorščių Justą Paleckį.

— o —

Po to kai New Yorke, Carnegie Hall, įvyko reikšmingas mitingas apgynimui Baltijos kraštų laisvės, lenkų spaudoje pasirodė išmetinėjimai kam Lenkija nebuvo įjungta į tą demonstraciją. Juk ir Lenkija prieinanti prie Baltijos jūros ir turi ten nuosavus uostus.

Taip tai taip, bet lenkai kartais nešasi tokiais dideliais, jog Lenkijos respublika nutęsia nuo "jūros iki jūros". Mitingo rengėjai, matyt, nenorėjo įžeisti lenkų "unoro" priskiriant jiems tik Baltijos jūrą.

— o —

Kaikurie anglų liberališki laikraščiai, kaip "Observer" ir "Manchester Guardian" siūlo paliauti protestavus del aliejaus šaltinių nacionalizavimo Persijoj ir pripažinti įvykusį faktą. Svarbu esą, kad anglai bent šiek tiek gautų iš ten skystojo kūro.

Taip, normalėse sąlygose toks patarimas būtų gal ir vietoje, bet dabar, kai persus diriguoja Maskva, bandydama pati užimti tuos aliejaus šaltinius, nusileidimai reikštų kapituliavimą prieš sovietų machinacijas.

— o —

Neseniai iš spaudos išėjo knyga "The Russo-German Alliance", kurios autorius yra A. Rossi. Toje knygoje aprašoma kaip Hitleris padarė slaptą sąjungą su Stalinu, atiduodant pastarajam Baltijos kraštus, da lį Lenkijos, Besarabiją ir Bukoviną. Už tas dovanas Stalinas pažadėjo gelbėti Vokietijai kare prieš "supuvusias demokratijas".

Knygos autorius, pasiremdamas autentiškais dokumentais, įrodo, jog Stalinas nei kiek nemažiau už Hitlerį yra atsakomingas už antrąjį pasaulinį karą.

— o —

Štai kaip sovietiška propaganda piešia kasdieninį gyvenimą Amerikoje. Maisto krautuvėse žmonės kelia liarmus prieš brangenybę. Darbininkų žmonos išgali nusipirkti tik atmatas ir kaulus. Apie sviestą paprasti žmoneliai paliovė svajoję. Drabužių kainos tokios aukštos, kad garnitorių gali įsigyti tiktai turtuoliai. Darbininkų uždarbiai konfiskuojami paden gimui apsiginklavimo išlaidų. Skaitydami tokias informacijas Lietuvos žmonės greitai susiorientuoja, jog tokia padėtis yra ne Jungtinėse Valstijose, bet pačioje Sovietų Sąjungoje arba okupuotose šalyse.

— o —

Kanados spaudoje pasirodė įspėjimai paliauti vadinus "displukais", tuos, kurie atvyko ir apsigyveno Kanadoje. Girdi, apie 100.000 naujai atvykusių į tą šalį imigrantų paliovė buvę "Displaced Person" arba išvietintais asmenimis; jie savaime tapo naujais kanadiečiais ir kan lidatais į piliečius.

Well, tą patį būtų galima pasakyti ir apie atvykusius į Jungtines Valstijas. Sykį įkeli koją į Dėdės Samo žemę, tai nebeesi nei tremtinys, nei "išvietintas", bet tampi lygus visiems kitiems.

—o—

Didieji amerikiečių žurnalai dažniau pradeda atsilieptі apie bolševikų žiaurumus okupuotuose kraštuose. Plačiai skaitomas "Collier's" šios savaitės laidoje įdėjo straipsnį: "Why Stalin Must Be Tried For Murder". Ten vaizdžiai atpasakota, ir netgi su iliustracijom, kaip raudonieji maskoliai sistematiniai ir plačiu mąstu naikina baltiečius.

Prisiminus Senus Pigumo Laikus

Palyginus 1939 Metų Kainas Su Dabartinėm

Jei 1939 m. rudenį Amerikoje už kavos svarą buvo mokama tik 17½ centų, tai šiandien tenka mokėti mažiausiai 79 centus (pabrango 352%), jei anuomet pieno kvorta tekaštavo tik 8 centus, tai dabar jau kainuoja 22c. (175% brangiau), jei automobilis anasyk buvo gaunamas už 820 dolerių, tai už tą pačią rūšį reikia iš kišenės išimti net $1,680 (105%). Gatvekariais buvo tąsyk važinėta už 7 centus, šiandien mokama 15c.

Sirloin steak svaras tebuvo 1939 m. tik 16c., o šiandien išneša net 80 centų (net 394% pabrango).

Už tų pačių drabužių eilutę, kuri tekainavo $22, tenka mokėti mažiausiai $42.50 (91%).

Saulė Padegė Karišką Sandėlį

Gaisrininkai Sturgis, Mich. vietovėje nustatė, jog gaisras kilęs kariškų reikmenų sandely buvo sukeltas... saulės. Šviesdami pro langą, saulės spinduliai krito ant padidinamo stiklo ir nuo to užsidegė ir buvę sandely daiktai.

WHEAT FOR INDIA . . . Students from two St. Paul denominational colleges dramatize support for pending federal bill for aid to India by loading a truck for the "Wheat for India" caravan bound for Washington, D.C. The caravan included several autos of students from Macalester College, a Presbyterian-related school, and Augsburg College, a Lutheran institution. In Washington, the truckload of wheat was delivered to the India embassy. Students who could not go to Washington were urged to bombard their congressmen with mail advocating immediate relief for India's starving.

Vizos Sovietų Agentams

Rusų atstovas Jungtinių Tautų organizacijoje Jakov A. Malik paprašė JAV valdžios organus duoti įvažiavimo vizas vadovaujamos Pasaulinės Taikos Tarybos dviems nariams. Ir jam užteko drąsos.

Julius C. Šaulėnas Suimtas Už Nušovimą Savo Švogerio

Žmogžudystė Atlikta Laike Vedybų Pramogo

Worcester, Mass. — Policija suėmė Julių C. Šaulėną, 31 metų, kuris tapo apkaltintas nušovime savo švogerio Petro Pučio, 30 metų, ir sužeidime savo uošvienės Mrs. E. Raidy. J. Šaulėnas, troko vairuotojas pakliuvo į policijos rankas praėjus šešioms valandoms po piktadarybės. Jis buvo užtiktas priemiestyje, kelyje į Bostoną.

Policijai jis pasakė nieko neatsimenąs kas atsitiko. Bet iš surinktų davinių paaiškėjo jog jis nesugyveno su savo žmona, kuri prieš dvi savaites užvedė divorso bylą. Laike žmonos brolio Petro Pučio vestuvių, kai svečiai susirinko į jo motinos ir Šaulėno uošvienės namus, Šaulėnas atėjo su revolveriu ir nušovė Putį, o uošvienę Mrs. E. Raidy sužeidė. Atlikęs tą piktadarybę Šaulėnas išbėgo lauk. Šaulėnai turi keturius vaikus.

Mass. Valstijos Vardas Esąs Tuomi Pažeistas

Grupė Austrijos laikraštininkų atvyko į Bostoną ir vienam jų, Dr. Herbert Muelbauer čia pat pavogta piniginė su visais dokumentais. Mass. valstijos gubernatorius Dever tuojau atsišaukė reikalaudamas kad piniginė būtų sugrąžinta. Girdi, toks pasielgimas su svečiais žemina gerą valstijos vardą.

Ūkiai Rytų Vokietijoje Pavirsta į Dirvonus

Bonn, Vokietija. — Atbėgęs iš Sovietų zonos Dr. Th. Friedenau pareiškė, jog 680,000 akerių derlingos žemės rytinėje Vokietijoje pavirto dirvonais, nes žemės savininkai tapo arba išgabenti į Rusiją, arba patys kur nors pabėgo.

Anot Dr. Friedenau, raudonieji okupantai užsmaugė ten privatinį biznį.

Prancuzija Vėl Turi Nemažai Vargo Sudaryti Valdžią Iš Kelių Partijų

Gen. de Gaulle Veržiasi Į Premiero Vietą

Paryžius.—Už keletos dienų—liepos 5 dieną susirenka naujas Prancūzijos parlamentas. Iki to laiko jau turės būti suformuotas ir ministerių kabinetas. Tačiau tas darbas neina taip lengvai. Stipriausias pretendentas į premiero vietą yra gen. de Gaulle, kurio partija yra skaitlingiausia parlamente su 117 atstovų.

Tačiau vidurinis blokas—socialistai, nepriklausomi, katalikai ir radikalai yra priešingi de Gaulle ir bijosi, kad jis nepasidarytų diktatoriu. Pastaruose rinkimuose visos partijos, išskyrus de Gaulle prakišo mandatų. Bet ir de gaulistai perdaug nesidžiaugia, nes jie tikėjosi laimėti didžiumą.

Pagaliau ir Jie Pasidavė

Tokio.—Vienoje mažoje Ramiojo Vandenyno saloje nuo praeito karo užsilikę 19 japonų kariai vis nenorėjo patikėti, jog Japonija jau prieš kelius metus karą yra pralaimėjusi ir vis dar bandė... kariauti. Tik šios savaitės vidury jie pasidavė į amerikiečių nelaisvę.

Gen. MacArthur Visgi Turės Šaunų Butą

Pasilieka Gyventi Waldorf-Astoria Viešbutyje

New Yorkas.—Gen. MacArthur nusprendė ir ilgesniam laikui gyventi 10 kambarių viešbučio Waldorf-Astoria vadinamam Prezidento apartmente, mokėdamas "metinę nuomą."

Generolas ir jo šeima tuose apartmentuose gyvena nuo pat atvykimo iš Japonijos balandžio mėn.

Anksčiau už tą butą penkių žvaigdžių generolas yra mokėjęs $130.00 į dieną. Dabartinės nuomos sąlygos nėra žinomos.

Duchoborai Kanadoje Nesugyvena Tarpusavy

Vancouver. — Prieš pusę šimt mečio atvykusi iš Rusijos religinė sekta "Duchoborai" apsigyveno British Columbia, prie Pacifiko. Jie sukelia nemažai galvosukių vietinei valdžai, nes prie kiekvienos progos jie rengia demonstracijas Adomo ir Jievos rūbuose.

Dabar "duchoborai" suskilo tarpusavyje ir viena jų dalis, 2,500 asmenų, nusprendė išsikraustyti į kitą vietą, apie 200 mylių nuo dabartinės.

Japonija Turės Pilną Laisvę Ginkluotis

Tokio. — Jungtinės Valstijos skubotai rengia taikos sutartį su Japonija ir iki rugsėjo mėnesio toji sutartis turės būti pasirašyta. Japonija turės pilną ir niekuom neaprubežiuotą teisę ginkluotis.

Baigiasi IRO Veikla Anglijoje ir Kitur

Londonas.— Tarptautinė Išeivių Organizacija, vadinamoji IRO birželio 30 d. uždaro savo Londono agentūrą, kurios veiklą perims Aukštojo Komisaro išeivių reikalams įstaiga Ženevoje.

Lygiai kaip ir Anglijoje, užsidaro ir kituose kraštuose IRO įstaigos.

IRO agentūros kol kas pasilieka tik vakarų Vokietijoje ir Austrijoje. Vakarų Vokietijoje IRO globoje dar yra 144 tūkstančiai išeivių, iš kurių 55,000 turi vilti iškeliauti į užjūrį.

Anglijoje kaikuriuos dokumentus IRO vardu kurį laiką išdavinės britų valdinės įstaigos.

JAV. gyvena virš 4,000 žmonių sulaukusių virš 100 m. amžiaus. Vyriausias, arabų kilmės, Amerikos gyventojas turi 128 metus.

Rusai Skelbiasi Esą Nenugalimi Kare

Siūlymas Maininkauti Baltijos Kraštais Dar Kartą Nuėjo Niekais

Skirtingos Mintys, Kurios Pasireiškė "The Saturday Evening Post"

Prieš daugiau negu pusmetį laiko, tulas Robert Staus-Hupė, gal būt savo iniciatyva, o gal būt inspiruotas kokių politinių sluoksnių, parašė įtakingam žurnale "The Saturday Evening Post" savo projektą atsiekimui taikos su Sovietų Sąjunga.

Jo manymu, Jungtinės Valstijos turėtų pripažinti Maskvai Baltijos kraštus, Besarabiją ir lenkų teritorijas į rytus nuo Curzono linijos. Už šias koncesijas Amerika turėtų pareikalauti kad Sovietai ištrauktų savo kariuomenę iš rytinės Vokietijos, Austrijos, Lenkijos, Vengrijos ir Balkanų.

Šis projektas susilaukė nemažai kritikos. Lietuvos Konsulas Chicagoje p. P. Daužvardis parašė tam žurnalui štai ką: "Jungtinės Valstijos negali pripažinti Rusijos teisių į Baltijos valstybes, kadangi Rusija tokių teisių į šias valstybes neturi. Sovietų Rusija neteisėtai okupavo Baltijos valstybes."

"The Saturday Evening Post" pažadėjo pataisyti šį išsišokimą ir birželio 23 dienos, šių metų laidoje įdėjo editorialą: "We Don't Condone Soviet Conquest of Baltic Nations". Tame editoriale stipriai pabrėžta, jog teisiniais ir moraliais sumetimais Baltijos valstybių negalima pripažinti Sovietams.

Taip, pastarieji šeši mėnesiai žymiai pakeitė amerikiečių galvoseną apie Sovietų pavergtas ir naikinamas šalis.

Ar Ištikro Sovietų Ar-Armija Yra Nenugalima

Maskvos Propagandos Burbulai

Ryšy su karui pasiruošimais, stiprėja ir sovietinė propaganda. Lenkijoje šiuo metu vyksta obalsiu "Lenkijos kariuomenės ir Raudonosios armijos broliškumas" paroda. Tą parodą vėliau žadama rodyti kiekvienoje Lenkijos vietovėje.

Maskvos įsakymu, marš. Rokosovskis pradeda kurti būsimų karo įvykių ideologiją. Pagal tą receptą "nenugalimoji raudonoji armija kartu su Lenkijos liaudies kariuomene" sutriuškins pasikesintojus prieš pasaulinę taiką."

Minimoj parodoj bandoma atvaizduoti raudonosios armijos nenugalimumą. Norima įtikinti, jog sovietų galia turės užkariauti visą pasaulį ir kad lenkams nieko daugiau nebelieka, kaip tik pavesti savo karius Maskvos žiniai.

Senatas Pratęsė D. P. Įstatymą Iki Gruodž. 31

JAV Senatas vienbalsiai pratęsė įstatymą H. R. 3576, pagal kurį išvietintieji asmenys galės į šį kraštą atvykti iki š.m. gruodžio 31 d. Tuo būdu įstatymas yra pratęstas šešiems mėnesiams, bet buto ir darbo garantijas Federalei Išeivių Komisijai Washingtone galima bus išsiųsti tik iki liepos 31 d. Vadinasi, suinteresuotieji privalo paskubėti, nes laiko beliko tik vienas mėnuo.

Kaip pasiklosi, taip išmiegosi.

Atitaiso Klaidingai Paduotas Mintis Del Pavergtų Tautų

Ambasadorius Griffis Nemanęs Pasakyti To, Kas Buvo Paskelbta

Washington.— Nemažai triukšmo buvo sukėlęs J. V. ambasadoriaus Madride Stanton Griffis pasikalbėjimas su ispanų laikraščų korespondentais. P-as Griffis pareiškęs, jog jeigu įvyktų susitarimas tarpe Rusijos ir Jungtinių, tai visos šalys, kuras užgrobė Sovietų Sąjunga pasiliktų jos kontrolėje.

Toks amerikiečių diplomato pareiškimas sukėlė nemažai triukšmo Jungtinėse Valstijose. Kai kam atrodė, jog einama prie didžausio istorijoj "appease mento". Valstijos departamentas buvo užverstas laiškais su užklausimais ar p. Griffs'o pareikštai minčiai pritaria šios šalies vyriausybė.

Ištyręs visą dalyką, p. Acheson suteikė savo paaiškinimą. Girdi, ispanų korespondentai klaidingai išvertę p. Griffis pasakymą. Pastarasis aiškiai pasakęs, jog tariantis su Sovietais negalima būtų palikti okupuotuose kraštuose tokių "valdžių", kokios dabar yra, nes jos visvien aklai sektų Maskvos įsakymus.

P-nas Acheson dar pridėjo, jog valstijos departamento nusistatymas yra įsteigti rytų Europos kraštuose nepriklausomas, demokratiškas vyriausybes, kurios atstovautų vietinių žmonių valią.

Ima Nagan Pittsburgho Majorą D. Lawrence

Specialė grand jury išklausinėjo Pittsburgho miesto majorą ir šešius kitus pareigūnus primetant jiems prasižengimą kon traktų išdavinėjime. Bet apkaltinimas tiems žmonėms dar nebuvo nuspręstas.

Brangiausias Avinas

Sydney, Australija. — Aukščiausioji, kokia tik yra istorijoj žinoma, $9,408 kaina buvo čia užmokėta už veislinį aviną. Tuos pinigus į savo kišenių įsidėjo buvęs avino savininkas — avių augintojas.

SANDARA
THE LEAGUE
LITHUANIAN NEWSPAPER

LITHUANIAN WEEKLY NEWSP9PER
Published Every Friday by the
LITHUANIAN NATIONAL LEAGUE of AMERICA
General Office:
[illegible]0 West 33rd St., Chicago Telephone YArds 7-4789

SUBSCRIFBTION RATES:
In The United States per year $3.00
In Canada and All Foreign Countries per year $4.00

Entered as second class metter OCTOBER 25th, 1929, at the Post Office at Chicago, Illinois, under the ACT of MARCH 3, 1879.

Sandara yra Savaitinis Laikraštis, ledžiamas kas Šeštadienis
Sandara yra Organas Amerikos Lietuvių Tautinės Sandaros.
940 West 33rd St., Chicago, Illinois
UŽSAKYMŲ KAINA:
Suvienytose Valstijose metams $3.00
Užsienyje metams $4.00

Kongr. Kersten Bilius Tautų Išlaisvinimui

Tur būt mažai kas yra girdėjęs apie atstovo iš Wisconsino Charles J. Kersteno bilių, kuris dabar yra pakliuvęs į J.V. Atstovų Buto užsienio komisiją. Tas bilius oficiališkai vadinasi H. Con. Res. 94. Jame griežtai pasmerkiama komunistiškas teroras prieš 100 milionų ne rusų tautos žmonių, kuriuos Sovietai laiko savo naguose. Į tą skaičių įtraukti ukrainiečiai, baltgudžiai, lietuviai, latviai, estai ir kiti.

Minėtas bilius ragina Jungtinių Valstijų vyriausybę teikti moralę ir medžiaginę paramą toms kovojančioms už savo laisvę tautoms. Tuom pat sykiu šios šalies prezidentas yra raginamas pakeisti dabartinę švelnumo politiką link Sovietų Sąjungos ir paskelbti ją agresoriu ir tautų kankintoju.

Pats bilius apima 13 spausdintų puslapių ir paduotieji jame faktai paliečia daugiausiai ukrainiečius. Iš to matyti, jog biliaus krikšto tėvu yra Ukrainiečių Kongresas Amerikoje.

Lietuviai, latviai ir estai yra priskaityti kaipo "Non-Russian People of The Soviet Union." Tikrenybėje gi, baltiečiai nėra Sovietų Sąjungos dalimi, bet tiktai okupuoti. Šio fakto kongresmanas Kersten, matyti, neprisiminė. O gal būt tyčia įjungė ir mus, kad patsai bilius būtų populiariškesnis.

Savo laiške kongr. Kersten prašo mūsų paremti tą bilių ir siųsti laiškus užsienio komisijai kad toji išneštų prielankų nuosprendį ir pristatytų bilių viso Kongreso apsvarstymui. Mums tačiau atrodo, jog kongr. Kersten turėtų padaryti pataisą baltiečių atžvilgiu, pažymint jog jie yra okupuoti, o nėra Sovietų dalis. Tuomet, solidarizuojant su ukrainiečiais ir mes mielai stosime už to biliaus pravedimą.

J.V. Vienų Metų Pažanga Karo Srity

Vienerių metų bėgyje, jau po to, kai prasidėjo Korėjos karas, JAV karinėje srityje yra padarę didelę pažangą. Nors programa dar nėra pilnai įgyvendinta, nes dar stinga specialių ginklų, tankų ir lėktuvų, bet, kaip teigiama, jau po dviejų metų Amerika galės turėti stipriausiąją pasaulio ginklo jėgą.

Nuo Korėjos karo pradžios JAV karinės pajėgos pakilo nuo 1,460,261 karių iki 3,346,162. Oro pajėgos išaugo nuo 48 iki 87 kovos grupių. Du kovos laivai, penki vidutiniai kreiseriai, 3 didieji kreiseriai, 61 laivai naikintojai ir devyni povandeniniai laivai jau papildė karo laivyno sudėtį. Galimas dalykas, kad į sandėlius yra sudėta apie 100 naujai pagamintų atominių bombų. Šiaurėje įrengta galinga radaro sistema.

Šiuo metu Amerikoje yra vykdoma plačiu mąstu tankų, vairuojamų sviedinių bei kitokių moderniškų ginklų gamyba.

Dvi JAV ginklų rūšys: strateginė aviacija ir karo laivynas yra pasiruošę eventualiems karo veiksmams.

Tiesa, Amerika dar nėra pajėgi atsispirti Rusijai ir ją plačiu mąstu nugalėti, bet užtat yra kiek didesni galimumai sukliudyti vakarų Europos puolimą. Tačiau, svarbiausias dalykas, Amerika jau sugebės sekmingai nugalėti "lokalius", kaip, pv., Korėjos karus. Ir tuo pat metu karinė gamyba vis rodys nepaliaujančią pažangą.

Paleckio Himno Sukūrimas

Žinių agentūra "Elta" patiekia tokį aprašymą naujai sukurto paleckinio himno:

"Vyr. Tarybos prezidiumo įsakymu vietoj "buržuazinio" V. Kudirkos Lietuvos himno buvo priimtas Sov. Lietuvos himnui A. Vaclovos tekstas, o muziką jam parašė B. Dvarionas ir J. Švedas. Apdovanotas už nuopelnus stalinine premija, B. Dvarionas "S.L." nr. 1. taip skelbė: "Buržuazinėj Lietuvoj nebuvo savos tautinės muzikos. Liaudies melodijos buvo niekinamos, ignoruojamos buržuazinių muzikų, kurie vergiškai lenkdavosi Vakarų muzukai.

Tik tarybinis menas, giliai liaudiškas savo forma ir turiniu, užtikrino liet. muzikinės kultūros žydėjimą. 1950 m. aš kartu su komp. J. Švedu sukūriau naują LTSR himną. Šis darbas ėjo glaudžiai bendradarbiaujant su plačia tarybine visuomene.

Didelę pagalbą suteikė broliškų respublikų kompozitoriai. 1950 m. aš parašiau keletą maršų ir pabaigiau muziką naujai spalvotai filmai "Tarybų Lietuva." Nors su V. Kudirka taip pat "bendradarbiavo" caro žandarai, tačiau jis neparašė tokio himno, koks būtų labai tikęs Muravjovui ar jo įpėdiniams.

Tačiau kitokiais keliais nuėjo lietuviškos žemės išaugintas B. Dvarionas, kuris juk ne veltui ir stal. premiją gavo. Taigi, jis dabar jau "nebevergauja" ir, "remiamas" plačios tarybinės visuomenės," rašo jau kaip tikras stal. laureatas. Juk tokios premijos ir dar Stalino vardu, bet kam veltui neteikiamos.

Iranas Pasirinko Pavojingą Kelią

Pastarųjų dienų Irano (Persijos) įvykiai palietė britų-amerikiečių reikalus. Jie liečia žibalo ir alyvos šaltinius. Tų versmių konfiskacija, jų Irano nuosavybėn grąžinimas neša naują pavojų: toji avantiūra gali iššaukti karą su rusais.

Rusija turi su Iranu seną susitarimą: kurios nors svetimos kariuomenės įžengimas į Irano teritoriją iššauks sovietų "karinę pagalbą," t.y. rusai ateis arčiau prie tų malonių žibalo šaltinių. Ateis su tankais, su patrankom ir su savo kariuomene.

Ar Rusija rizikuos įsivelti į Irano įvykius? Iki šiol sovietai elgiasi labai atsargiai. Lygiai šaltą kraują nepraranda ir anglai, nors ryšy su nacionalizacija jie turi milžiniškus nuostolius.

Irano vyriausybė, atrodo, žaidžia diplomatinį žaidimą. Rusams ji sako: žiūrėkit, mes atsikratėm anglų-amerikiečių ekspluatacijos! O tuo tarpu ateity tikisi iš anglo-saksų už žibalą gauti dolerius ir svarus parduodama jiems savo versmių produktus.

Padėtis Irane rimta. Kvepia paraku. Bet, antrą vertus, Irano politikai nori derybose laimėti didžiausius sau pelnus, nori tą padėtį, kad ir rizikingai, bet atatinkamai išnaudoti.

Bet jei Irano žibalas keliaus į Rusiją, tai tas atsilieps ir Amerikos vartotojui. Tuomet ir mums vėl teks patirti gazolino racionazavimą, degamos medžiagos suvaržymus. Tolimo Irano įvykiai netiesioginiai paliečia ir Amerikos žmones.

Apžvalga

BUVĘS KAUNO PROFESORIUS — PRANCŪZIOS PARLAMENTE

Profesorius Schmittlein, prancūzas, prieš karą dėstęs Vytauto Didžiojo universitete, Kaune, o po karo Vokietijoje ėjęs okupacinėje valdžioje aukštas pareigas (generolo laipsniu) ir buvęs labai palankus tiek lietuviams, tiek Lietuvos reikalui. Dabar jis gaulistų sąrašu išrinktas į Prancūzijos parlamentą. Jis savo rinkiminėje apygardoje "nugalėjo" per pereitus rinkimus laimėjusį komunistą.

ANALFABETAI OKUPUOTOJE LIETUVOJE TURI PIRMENYBĘ

Nors bolševikai ir skelbia didelę pažangą švietimo srityje "tarybinėje" Lietuvoje, tačiau tikrenybėje yra visai priešingai. Visokie nemokšos, protiniai tinginiai sugaudomi ir perleidžiami per propagandos šerengą. Paskiau jiems suteikiama mokytojų, instruktorių titulas ir jie pasiunčiami į provincijos mokyklas dėstyti Lenino-Stalino dogmas.

Tokiems instruktoriams nieko daugiau nereikia tik kartoti kaip papūgoms kas jiems buvo įmušta į galvą. Savaime suprantama, jog toks nekultūringas elementas yra žiaurus, kerštingas ir linkęs prie įskundimų arba šnipinėjimo. Paleckinių režimas tikisi su tų nemokšų, fanatikų pagalba paversti lietuvių jaunimą į įbaugintą, paklusnų Sovietams automatą.

TAIKA KORĖJOJE—BET KOKIOMIS SĄLYGOMIS?

Maskvos agento Maliko pareiškimas jog laikas būtų pradėti kalbas apie taiką Korėjoje, sukėlė ant kojų visą Ameriką. Kaikurie ištikro patikėjo, jog einama prie karo užbaigimo. Washingtone pasklydo gandai būk Jungtinės Valstijos sutiktų pasirašyti paliaubas prie 38 paralelės ir palikti raudonuosius šiaurinėje Korėjos dalyje.

Bet taika tokiomis sąlygomis reikštų pralaimėjimą. Jungtinės Valstijos pražudė 15,000 jaunų vyrų. Karo finansavimui išleista 30 bilionų dolerių. Patį Korėjos šalis nuteriota ir išgriauta. Nejaugi iš karo "sponsoriaus" — Stalino nebus pareikalauta už tą viską atlyginti? Nejaugi agresorius bus paliuosuotas nuo atsakomybės už pradėjimą karo?

Apie tai kaž kodėl tylima. Tik vieni pietiniai korėjiečiai kratosi tokios taikos ir šaukiasi teisybės, bet jų balsas mažai kur girdimas.

VISKAS DABAR VYKSTA GRAŽIOMIS SPALVOMIS

Spalvingumas visur veržiasi į priekį. Nespėjam atsidžiaugti spalvuotais krutamais paveikslais, jau susilaukėm spalvuotos televizijos. Ir progresas čia, toli gražu, dar nesustojo.

Štai, neseniai, Atominės Energijos Komisija paskelbė, jog pradžioje liepos mėnesio bus išleistos spalvuotos nuotraukos atominės bombos sprogimo, kuris įvyko Nevadoje vasario mėn. šių metų. Galimas daiktas, jog iš tolo žiūrint ir tokie dalykai atrodo įspūdingi ir gražūs.

LAŠAS PO LAŠO IR AKMENĮ PRATAŠO

Laisvės Mobilizacijos Vajus, kurį paskelbė Amerikos Lietuvių Taryba, dar nėra įpusėjęs, tačiau aukos plaukia iš įvairių kampelių ir galima tikėtis, jog vajaus rezultatai bus patenkinami. Kiekvienas mūsų turėtų paremti kovą už laisvę.

Kas dar to neatliko, progų yra tiek ir tiek. Vasaros metu sutinkame daug saviškių; priminkime jiems apie vajaus eigą, paraginkime prisidėti centais ir doleriais.

Jeigu kiekvienas lietuvis paaukotų po "kvoterį" į metus Lietuvos laisvės reikalams, tai susidarytų didelė suma ir visokiariopas darbas bei žygiai vystytųsi daug sekmingiau.

Jinai Su Tuo Irgi Sutinka

Atsisėdęs prie baro, vienas vyras aiškina kitam:

"Mano žmona yra pati puikiausioji visame pasaulyje moteris ir tai yra ne vien mano paties nuomonė, bet ir jinai pati su tuo pilnai sutinka."

Vaikų paralyžiaus Amerikoje paplitusi liga yra nelengvai nugalima. Pasveiksta tik 50% ligonių. 25% būna apgydomi. 17% visam gyvenimui lieka nedarbingi. Ir 8% susirgusių miršta.

per mano koštuvą

Vienas žinomas kolumnistas Hal Boyle paskelbė būk Washingtone svarstomas projektas įsteigti federalį meilės Biurą, kuris paskatintų abiejų pusių viengungius apsivesti.

Tam tikslui būtų leidžiama ir speciali literatūra su aprašymais šeimyninio gyvenimo patogumų.

Mano supratimu, šis sumanymas turėtų būti kogreičiausiai įgyvendintas. Viengungiai tai yra izoliacinistai — atsiskyrėliai, kurie nebėra populiarūs nei politikoje nei visuomenėje.

Bolševikuojančių elementų suruoštas Chicagoje "Taikos Kongresas" neatsiekė savo tikslo.

Pačioje atidarymo dienoje prie to kongreso durų iškilo ermideris tarpe Stalino šalininkų iš vienos pusės ir baltiečių bei ukrainiečių — iš kitos.

Prieš 400 metų garsusis pranašautojas Nostradamus paskelbė raštu, jog Kaukaze atsiras piktas valdovas, kuris bandys užkariauti visą pasaulį.

Nežinia, gal čia turėta mintyje Staliną, gimusį Gruzijoje, kuris kaip tik siekia to tikslo. Bet Kaukaze Stalinas buvo tik paprastu razbaininku. Didesni ragai jam išaugo Teherane, Jal toje ir Potsdame.

Brooklyno "Darbininkas" aną dieną pažymėjo optimistišką mintį. Girdi: "Lietuvių tauta atgims savo laisve, nes stovi ant tvirtos Petro uolos.

O man visą laiką atrodė, kad lietuviai gyvena nuosavoj derlingoj žemėj ir už tą žemę jie kovoja.

New Yorke išeinąs dienraštis "Mirror" tikrina, jog skirtumas tarp pirmo ir antro pasaulinio karo yra toks:

Pirmasai išlaisvino pavergtas tautas, o antrasai davė progos Kremliui užsmaugti laisvas tautas.

Nugirsta Rugštaus Pieno klube: "Depresijos laikais žmonės būna "broke" ir ieško paskolų iš valdžios; geraisiais laikais valdžia nesuveda galų su galais ir ieško paskolos iš piliečių."

Sovietiška spauda Vilniuje aimanuoja, jog Ariogalos rajone buvo pristatyta tik 19 nuošimčių reikalingų sėklų apsėti laukus.

O kus likusios sėklos? Jas iš pat rudens sudorojo maskoliški "globėjai."

Rytinės Vokietijos spaudoje tilpo toks garsinimas: "Farmeris, 38 metų, ieško apsivedimui merginos ar našlės, turinčios traktorių. Prisiųskite nuotrauką traktoriaus."

Amerikos lietuviai šiaip taip sulipdė vieningą visų savo organizacijų frontą.

Dabar, jeigu tų organizacijų viduje nebūtų ardoma vienybė, tada galėtumėm ištikro pasigirti, jog esame visuomeniškai subrendę.

Jungtinių Tautų sekretorius Trygve Lie, viešėdamas Londone, pareiškė, jog Maskvos pasiūlymas baigti karą Korėjoje yra "nuoširdus ir vertas rimčiausio apsvarstymo." Ponas Trygve Lie, matyt, dar nežino, jog pas bolševikus niekad nebuvo ir nebus nuoširdumo.

Vienas mano kaimynas aną dieną pastebėjo: "Keista, kad tremtiniais dar vis vadina save ir tie, kurie jau važinėja nuosavais automobiliais ir turi nuosavus namus Amerikoje..."

Žinomas rašytojas Anatole France pasakė:

"Niekad neskolink knygų, nes jų atgal negausi," ir rodydamas į lentyną su knygom pridėjo: "Štai knygos, kurias man kiti paskolino."

—Eolas.

Garantijas Tremtiniams Bus Galima Įteikti Tik Iki Liepos 31 Dienos

Nors šių metų birželio 21 d. U. S. Kongresas specialiu įstatymu prailgino tremtiniams Vokietijoje, Austrijoje ir Italijoje vizų išdavimą dar šešiems mėnesiams laiko, tačiau kartu pageidauja, kad visos Darbo ir Buto garantijos tremtiniams tose valstybėse būtų paruoštos ir pristatytos D. P. Komisijai iki š. m. liepos 31 d. imtinai.

Todėl, jeigu kurie Amerikoje gyvena lietuviai dar nori savo draugus, gimtines ir pažįstamus iš Vokietijos, Austrijos ir Italijos atsiimti į Jungtines Amerikos Valstybes, privalo Darbo ir Buto Buto garantijas sudaryti ir per BALF ir kitas šalpos organizacijas, ar tiesiai per D. P. Komisiją jas pristatyti, kad gautų eiga iki š. m. liepos 31 d.

Garantijos sudarytos ir pristatytos po 1951 m. liepos 31 d., nors ir bus priimamos, tačiau kandidatai pagal jas gali nespėti laiku pareiti per komisijas ir dėl to gali negaut vizų.

Šis patvarkymas liečia tik tuos tremtinius, kurie gyvena Vokietijoje, Austrijoje ir Italijoje. Vokečių kilmės pabėgėliams įstatymas galioja iki birželio 30 d., 1952 m. — BALF.

1884 m. gegužės 8 d. ūkininkų šeimoje netoli Lamar, Mo. gimė dabartinis JAV prezidentas Harry S. Truman.

"Wendetta" yra įtalų įprotis, reikalaująs krauju atkeršyti nužudytojo užmušėjui ir pastarojo giminei.

Škotai Bėgo į Lietuvą Ieškoti Prieglaudos nuo Religinių Persekiojimų

Pradžioje 17-to šimtmečio Anglija valdė despotiški karaliai: James VI ir Charles I, kurie, pasak anų laikų pasakojimų, vietoje parlamento įsteigė kartuves. Ypatingai žiauriai buvo persekiojami škotai non-konformistai, kurie nepripažino karaliaus savo bažnyčios galva.

Gelbėdami savo gyvastį, didokas būrys škotų atsidūrė netgi Lietuvoje. Dalis jų 1637 metais įsikūrė Kedainiuose. Jų pavardės užrašytos kaipo: Anderson, Arnett, Bennett, Jameson, Davidson, Hamilton ir pan. Keliasdešimts škotų nukeliavo į Vilnių, Gardinų, tapdami mokytojais, ar kaimininkais ir net misijonieriais.

Škotai buvo pasiūlę kunig. Radvilai įsteigti prekybos laivyną ir pasiųsti jį į tolimsnius kraštus atgabenti prekių ir parduoti jas kitoms šalims. Yra žinoma, jog du dideli vandenynų laivai buvo pastatyti, bet koks likimas ištiko juos vėliau — istoriniai užrašai nepasako.

Visų Skautininkų Žiniai

Visų laipsnių L.S.B. skautininkai, kurie neturi ryšio su vietiniais, prašomi registracijos reikalams atsiųsti savo adresus L.S.B. Vadijon, 346 Dorchester St., So. Boston, Mass.

psktn. T. Naginionis
Skautininkų Skyr. Vedėjas.

Mandagus Keleivis

— O, labai dėkui — sako jau senstelėjusi moteris vyrui, užleidusiam jai autobuse sėdimą vietą. — Tai yra labai gražu, kad tamsta pagerbi moterį.

— Neimk tamsta tai į galvą — atsako mandagus sankeleivis. — Paprastai vyrai vietas užleidžia tik jaunom ir gražiom moterim. O man, kaip tamsta matai, tai nesudaro jokio skirtumo, nes aš užleidžiu vietą ir pasenusiom.

PLANINGAS TAUPYMAS MOKA
GERUS DIVIDENDUS . . .

FEDERAL SAVINGS AND LOAN INSURANCE CORPORATION
SAFETY OF YOUR SAVINGS
INSURED UP TO $10,000.

- Kiekvienas, kuris kas savaitę arba kas mėnesį taupo nors truputį, taupo planingai.
- Taupyti reikia įprasti. Taupyk nors mažai, bet reguliariai.
- Nuo 1905 metų kiekvienam toupytojui Mutual Federal Savings moka gerus dividendus du kartu į metus.
- Kiekvieno taupytojo sąskaita apdrausta iki $10,000 per Federal Savings & Loan Ins. Corp.
- PRADĖK TAUPYTI ŠIANDIEN!

MUTUAL Federal SAVINGS
AND LOAN ASSOCIATION
2202 W. Cermak Rd. • Chicago 8, Ill.
JOHN J. KAZANAUSKAS, Pres. • Tel. VIrginia 7-7747
Savings Insured to $10,000 by F. S. L. I. C.

Taupytojai—
District Savings Pasiūlo
APSAUGA ... kiekviena taupymo sąskaita yra apdrausta iki $10,000. Šią apdraudą teikia valdžios agentūra.
PELNĄ ... kas šeši mėnesiai mokame aukštą dividendą ant kiekvieno padėto dolerio.
PATOGUMĄ ... mūsų raštinė randasi Bridgeporto širdy—lengvai pasiekiama. Personalas kalba lietuviškai.
DISTRICT Savings
AND LOAN ASSOCIATION
3236 So. Halsted Street
Phone: CAlumet 5-4118
Jos. M. Mozeris, Secretary

Apie Ivairius Dalykus

Lietuvos Gandrai Turėjo Keistokų Įpročių

Gandrai paprastai turi stiprų socialinį instiktą. Kerštas iš tų pačių gandrų gręsia tam, kuris sulaužys įstatymus ar įpročius.

Jei kuris gandras neišskrenda su kitais į pietinius kraštus, bet pasilieka žiemavoti Lietuvoje, tai sekantį pavasarį grįžusieji gandrai sukapodavo iki mirties. Tokių "išdavikų" pasitaikydavo dažnai.

Vienas toks atsitikimas buvusiam Zaleskių dvare, netoli Ukmergės, tapo užrekorduotas pereitam šimtmetyje. Rugsėjo mėnesio pabaigoje gandrai ruošėsi išskristi. Besiformuojant būriams, vienas senas gandras krito negyvas ant žemės. Kiti gandrai jį apspito, bando pakelti, atgaivinti, bet nieko iš to neišėjo. Nuliūdę pasuko jie susirinkimo punktą. Už valandėlės pora gandrų dar kartą aplankė "nabašninką", bet senis kaip gulėjo taip tebeguli.

Kai visi gandrai iškrido į šiltesnius kraštus, mūsų gandras atsargiai pasijudino, pakilo ir nužingsniavo prie tvartų praleisti ten žiemą. Jis, matyt, nesijautė gana stiprus atlikti tokią ilgą kelionę ir atsiskyrė nuo visų.

Amerikoje Laukiamas Mėsos Perteklius

Didžiulės kiekybės kiaulienos, kumpių ir bekono—antras panašus įvykis Amerikos istorijoje — užvers rinką ateinančio rudens metu. Tas žinias suteikia Agrikultūros Departamentas.

Jis taip pat pranašauja, jog 1952 m. pavasario metu vartotojai galės gauti daugiau ir jautienos.

Tokia Pirtis Katytei Nepakenkė

Fred Anderson, gyvenas Hastings'o mieste, Naujoje Zelandijoje, nusprendė išskalbti savo baltinius. Tam atlikti jis anksčiau jau buvo nusipirkęs skalbiamą mašiną

Idėjęs skalbinius, jis įjungė srovę ir mašina prdaėjo veikti. Fredas tuo tarpu užsirūkė. Atsisukęs, jisai pro skalbiamos kontrolinį stiklą, kad kažkoks juodas daiktas sukasi mašinoje kartu su baltiniais. Sukas du šimtus sykių į minutę apsisukdamas.

Atvožęs mašinos dangti, Fredas pamatė jos viduje šlapiausia, bet kartu ir švariausiai išplautą juodą katę. Toji katė bematant iššoko iš skalbiamos mašinos ir, lyg nieko dėta, pasipurtė ir pradėjo save laižyti, norėdama greičiausiai išdžiūti. Paskui užšoko ant lango ir pradėjo šildytis saulėje.

Kaip katė įlindo į skalbiamą mašiną ir kodėl ji panorėjo tokiu modernišku būdu pasišvarinti, sužinoti neteko. Bet atrodė, kad ji buvo patenkinta.

Apie Stalino Paminklą Čechų Sostinėje

Milžiniška Josifo Stalino granito stovyla greit iškils į dangų Čekoslovakijos sostinėje raudonoje Pragoje.

Šia proga jau yra paplitęs toks anekdotas (žinoma, ne komunistų sukurtas):

"Stalino statula Pragoje — puikus daiktas. Stalinas suteiks mums pavėsį vasaros kaitroje, jis ausaugos mus nuo žiemos speigų. Bet čekams bus didžiausias džiaugsmas matyti, kaip karveliai ir žvirbliai iš viršaus pareikšs 'konstruktyvią kritiką' ir parodys tikrąjį čekų tautos tos stovylos atžvilgiu nusistatymą".

Nepriklausomybės Šventė ir Amerikos Legionas

Kaip ir kitais metais, Cook apskr. Amerikos Legijonas liepos 4 d. Soldier Field stadijone rengia JAV Nepriklausomybės iškilmingą minėjimą. Programoje numatomi cirko numeriai, aviacijos pasirodymai ir didžiausias, koks iki šiol Chicagoje yra buvęs, ferjerverkas. Pamatinis to minėjimo tikslas pagerbti karius, kovojančius Korėjos karo laukuose.

Programa prasidės 7:30 val. vak. Stadijonan galima patekti nuo 3 val. p.p. Bilietus iš anksto galima gauti Marshall Field Co., Amerikos Legijono būstinėje, 343 So. Dearborn, o taip pat ir įeinant į Stadijoną.

SLA 4-tas Apskritys Prisiuntė $100 Auką

Atvykdamas į Chicagą, ponas Jokūbas Trečiokas, Oakville, Conn. atvažiavo ne tuščiomis. Jis atgabeno ir $100 auką nuo SLA. ketvirto apskričio Amerikos Lietuvių Tarybai. Šie pinigai yra skiriami specifiškam tikslui.

To apskričio valdybai ir kuopų delegatams priklauso didelis kreditas ir gilus padėkos žodis už rūpinimąsi mūsų tautos reikalais.

Persikėlė į Nebraską

Kunigas Frank Tishkinas, kuris pirmiau buvo Wyoming valst., dabar persikėlė į Chadron, Nebraska, kur jis vadovauja amerikiečių parapijai.

Teis. W. F. Laukaitis Kalbėjo Moterų Klube

Baltimore, Md. — Neseniai įsisteigęs — "The Associated women Against Crime" buvo pakvietęs teisėją W. F. Laukaitį papasakoti apie priemones kovoti su piktadarybe.

Svečią kalbėtoją pristatė Mrs. Raymond Cote. Teisėjas Laukaitis pabrėžė, jog pačių piliečių apatija yra didžiausias piktadarių talkininkas. Viešieji pareigūnai gali tik tiek atlikti, kiek iš jų reikalauja visuomenė.

Mirė T. Šlapikas

Wilkes Barre, Pa. — Staigi mirtis ištiko Thomą Šlapiką, 48 metų amžiaus, gimusį Wanamie, Pa. Vėlionis priklausė prie keletos vietinių lietuviškų organizacijų.

Lietuvių Radio Valanda Bostone Rengia Pikniką

Lietuvių Radio korp. metinis piknikas įvyks Vose's Pond vietovėje liepos 15 d.

Bus skautų laužas. Dainuos Aleksandras Griauzdė ir Stasys Atkočaitis iš Nashua, N. H. Įvyks "Miss Lithuania of N.E." rinkimai. Bus ir kitokių prašmatnybių, dovanų, įdomybių. Per 17 metų sekmadienines programas lietuvių kalba leidžią, kviečia darbą paremti.

Step. ir Val. Minkai.

Prof. R. Lemkin Tariasi Su Amerikos Lietuvių Veikėjais

Genocido Konvencijos Autorius Atvyko Svarbiais Reikalais

Bėgyje ketverto pastarųjų dienų, prof. Rafael Lemkin, kuris surašė Genocido konvenciją ir patiekė ja Jungtinėms Tautoms, tarėsi su Amerikos Lietuvių Tarybos ekzekutyvio komiteto nariais apie tolesnius žygius tos konvencijos galutinam pravedimui.

Paskutinis pasimatymas lietuvių atstovų su prof. R. Lemkinu įvyksta šį šeštadienį popietų. Eigoje konferencijų apkalbėta kokiu būdu paveikti į J. V. Senatą, kad tas ratifikuotų Genocido konvenciją. Yra pavojaus, jog pasekoje Sovietų Sąjungos manevrų visa toji sutartis gali būti taip susiaurinta, jog faktinai nustotų savo reikšmės.

Amerikos Lietuvių Tarybos ekzekutyvis komitetas yra nusistatęs priešintis kokiam nors šios sutarties atpalaidojimui ir su pagalba prof. R. Lemkino bus atsikreipta tuo reikalu į J. V. Senato narius bei kitus įtakingus vyriausybės žmones. Prof. Lemkin pripažino, jog lietuvių įnašas į konvencijos įgyvendinimą yra pirmaeilės reikšmės.

Waterbury Conn.

Keli Nuotykiai Mūsų Apylinkėje

Žinomas vietos veikėjas Antanas Orantas buvo susižeidęs dirbtuvėje, bet dabar pasveiko ir grįžo į darbą.

Sandariečių piknikas įvyko Oakville, Conn. pas p-nus J. Trečiokus. Dalyvavo apie 100 asmenų. Šeimininkai maloniai priėmė svečius.

SLA. 11 kuopos piknikas buvo surengtas pereitą sekmadienį Union City, Conn. Įplaukų buvo $600.

Amerikos Lietuvių Tarybos skyrius Waterbury, Conn. buvo surengęs prakalbas, paminėjimui baisiųjų birželio mėnesio Lietuvoje. Kalbėjo V. Sidzikaus kas ir kun. V. Gidžiūnas, iš Brooklyno. Aukų surinkta $500.

Moterys Kartais Ieško Divorso ir Dėl Tokių Menkniekių

"Jei mūsų mamoms trukdavo keturios valandos, kol jos išvirdavo gerą daržovių sriubą, tai moderniosios moterys tam darbui tepašvenčia vien tik keturias minutes. Virtuvės patobulinimai ir paruoštas konservuotas maistas taip palengvino valgio paruošimą, o kitos mechaniškos priemonės tiek sutaupo darbą ir laiką namų ūkiui sutvarkyti, jog šių dienų moterims pasilieka net perdaug valandų bartis su savo vyrais ir kivirčus kelti" — teigia kun. Grander Westburg, Augustana ligoninės Chicagoje kapelionas.

Toks namų ruošos darbo palengvėjimas ir laisvolaikio atsiradimas, leidžia moterims ieškoti visokių priekabių, o iš to atsiranda ir taip nemalonios perskyrų bylos.

Moterys turi ieškoti prasmės gyvenime, nes kitaip jis pasidaro tuščias ir beprasmis.

Kur tvirta valia—ten ir galia.

Didelis Skirtumas

— Kurią valandą jūs pradedat darbą?

— Apie dešimtą.

— O aš maniau, kad jau aštunta...

— O, ne, apie aštuntą mes tik ateinam į darbą.

Atlikus Garbingą Darbą Chicagoje

Tuomi Atkreipta Amerikiečių Spaudos Dėmesis

Širdingiausiai dėkoju už taip giliai suprastą ir nuoširdžią paramą skiriant vietos Tamstos redaguojamam laikrašty kraujo vajų pradedant.

Kraujo vajus, kad ir nepavyko kaip mes norėjome, bet vistik virš 100 aukotojų atsirado. Jau būsite Tamsta pastebėję, kad amerikiečių spauda šį mūsų veiksmą gana palankiai įvertino. O kai kurie laikraščiai net gi pavyzdžiu pastatė visiems Amerikos gyventojams.

Tuo pasiekėm kad ir birželio tragiškieji įvykiai buvo priminti amerikiečių visuomenei. Tai pavyko atsekti tik dėka Jūsų didelės paramos. Už ką tariame širdingiausią ačiu. Tuo pačiu prašome padėti mums šį darbą garbingai užbaigti, t. y. išreikšti padėką Tamstų laikraštyje visiems tiems, kurie prie kraujo vajaus organizavimo prisidėjo ir kurie kraują aukavo.

— V. Šimkus.

Galvosukis, Kurį Nelengva Išspręsti

"United Nations World" pasakoja, kas atsitiko Jungtinių Tautų misijai Ramiojo Vandenyno vienoje saloje. Misija sutiko vienos gentės vadą, kuris turi net 360 žmonų.

Misijos šefas protingais ir iškilmingais žodžiais aiškino gentės vadui daugpatystės blogumus. Jis baigdamas, suriko: — "Pasirink vieną vienintėlę žmoną, o visoms kitoms liepk grįžti pas jų tėvus!"

Vadas pakėlė akis ir trumpai atsakė: "Pasakyk tamsta joms apie tai pats, aš gi nedrįstu".

— Įsivaizduoki, šiandien kiekvienas rašo eilėraščius, ir aš pamaniau, kad negalima gi nuo mados atsilikti. Prirašiau ir aš visokių tercetų, sonetų ir kitokios poezijos. Bet vakar, grįžęs į namus, pamačiau, jog mano penkių metų sūnelis prisisėlino prie mano kūrybos ir visą ją į smulkiausius gabalus sudraskė!

— Po plynių! Toks mažas ir jau moka skaityti!...

Mokslininkai Kurie už Gerą Atsimokėjo Piktu

Premjeras Attlee Kalba Apie Svetimšalius Mokslininkus

Italų mokslininkas prof. Pontecorvo, dirbęs atominės energijos tyrimo darbą Didž. Britanijoje, savo laiku su šeima yra pabėgęs į Sovietų Rusiją. Sąryšy su tuo įvykiu, konservatorius Langford-Holt atstovų rūmuose padarė užklausimą min. pirmininkui Attlee, pabrėždamas, kad jo manymu svetimšaliai mokslininkai, dirbę Anglijoje, yra pavojingi saugumo sumetimais.

Attlee atsakė, kad mokslininkų svetimšalių dauguma buvo patraukta prie mokslinių tyrinėjimų kaipo išeiviai iš tautų, kuriose jiems teko patirti persekiojimus. Nevisada galima ištirti jų politinę praeitį, bet buvo daromos šia linkme rimtos pastangos. Attlee apgailestavo, kad atsirado mokslininkai, paneigę jiems pareikštą pasitikėjimą ir piktu už gerą britams atsimokėję.

Prekybos Žodžiai

— Kaip vadinasi prekyboje žmogus, kuris patiekia prekes?

— Pristatytojas.

— O tasai, kuris prekes gauna?

— "Apmuilintas" arba, paprasčiau sakant, apgautas.

Įspūdinga Eisena Ir Mitingas Bostone

Birželio 14 d. Bostono miesto centre įvyko lietuvių, latvių, estų eisena, kurioje dalyvavo nemažai pabaltiečių. Buvo vežamas vagonas — sovietinio trėmimo simbolis, nešamos vėliavos, plakatai, paveikslai. Eiseną ruošiant, didžiausią naštą teko pakelti latviams. Dėl vieno tautiečio apsileidimo, eisenoje nebuvo lietuvių tautinės vėliavos. Eisenos metu gatvių judėjimas buvo nukreiptas kitomis gatvėmis. Pati eisena, atrodo, yra padariusi atatinkamą įspūdį.

Tremimų Minėjimas

Birželio 16 d. ALT Bostono skyriaus rūpesčiu Municipal Building svetainėje įvyko šiurpių tremimų minėjimas, į kurį atsilankė ir kalbą pasakė miesto majoras p. Hynes. Taip pat kalbėjo prok. Kalinauskas, adv. A. O. Shallna, inž. Al. Chaplikas ir red. Januškis. Latvius atstovaudamas, primindamas visų Pabaltijo tautų bendrą likimą, kalbėjo p. Blumits.

Pritaikytą meninę programą išpildė Dr. Antanėlis ir R. Juška. Akompanavo J. Kačinskas. Henrikas Kačinskas paskaitė poezijos apie partizanus.

Tenka apgailėstauti, kad žmonių buvo susirinkę, palyginus, nedaug. Ypač negausiai dalyvavo naujieji ateiviai. Tremtiniai-solistai ir bažnytinis choras programoje nerado reikalo dalyvauti, ją išpildė čia gimę, nematę Lietuvos ir... be jokio atlyginimo.

Minėjime buvo priimta rezoliucija, kurią nutarta pasiusti įtakingiems JAV asmenims.

Lietuvos vadavimui minėjimo metu surinkta virš 160 dolerių.

— P. J—kas.

Baltimorės Pabaltiečiai Priėmė Rezoliuciją

Masiniame mitinge, įvykusiame birž. 16 d. Lietuvių salėje, buvo priimta bendra estų, latvių ir lietuvių rezoliucija, smerkianti sovietinę okupaciją ir tautų naikinimą. Šią rezoliuciją pasirašė estų komiteto pirmininkas R. Ise, latvių k-to pirm. Igors Blosfelds ir lietuvių k-to pirm. A. J. Miceika.

Rezoliucijos nuorašai pasiųsti JAV prezidentui, Valstybės Sekretoriui, Marylando kongresmanams ir senatoriams, Mar-do gubernatoriui, Baltimorės majorui ir Pabaltijo dipl. atstovams.

Ar Norite Smagiai Ir Ilgai Gyventi?

Jeigu taip, tai įsigykite sau didoką gabalą žemės-lotą Gamtos Rojuje, tarpe didelių ąžuolų Willow Springs, Ill., kuris apsuptas gražiais miškais ir yra netoli Chicagos.

Lotų dydis nuo 50 iki 150 pėdų ir nuo 350 iki 750 pėdų.

S. P. KAZWELL & SON
(Savininkas ir Dalintojas)
Archer Ave. ir Spring St.
Willow Springs, Ill.
Pasimatymui Pašaukite
PRospect 6-9484.

LIETUVIŠKA UŽEIGA
SO. BOSTONE
CLEM'S TAVERN
K. Sabetskas, Sav.
117-121 A. STREET

Smagi, Jauki, Maloni Užeiga
SILVER CAFE
S. ZAVADSKAS, Sav.
Čia galite gauti geriausius gėrimus ir kartu laiką linksmai praleisti.
Kviečiami Visi Lietuviai Atsilankyti!
SILVER CAFE
324 BROADWAY
SO. BOSTON, MASS.

LINKSMIAUSIA UŽEIGA BOSTONE, TAI YRA
So. Boston Cafe
V. BALIUKONIS, Sav.
Šioje Puošnioje ir Didelėje Įstaigoje Galite Pasirinkti GERIAUSIŲ GĖRIMŲ ir Linksmai Laiką Praleisti
South Boston Cafe
260 BROADWAY
SO. BOSTON, MASS.

Telephone SOU. 3141
Boris Beverage Co.
JUOZAS ARLAUSKAS, Sav.
Pristatome Toniką ir visokios rūšies alų baliam, vestuvėm ir visokiom kitom pramogom į namus ir į sales.
Visais Reikalais Kreipkitės:
Boris Beverage Co.
220 E. STREET
SO. BOSTON, MASS.

LAKESIDE REZORTAS
Yra Ideališkiausia Vieta Praleisti Atostogas
Golfo Laukas — Teniso Laukas — Šokių Salė — Puikus Pewaukee Ežero Pakraštys, Maudynės ir Kiti Įvairumai.

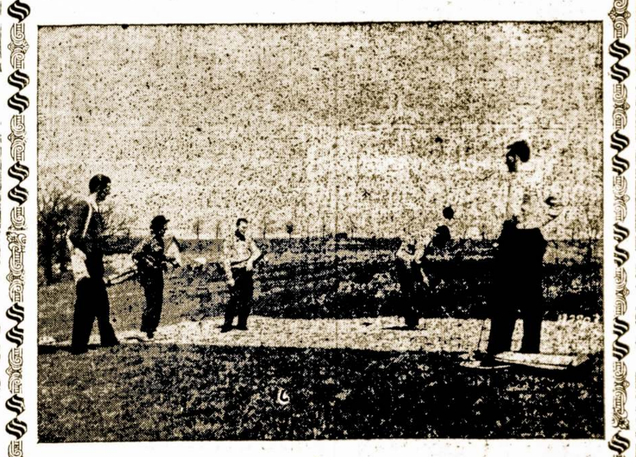

Golfo Laukas Gražiame Lakeside Rezorte

Atėjus Vasarai, Vėl Prisimename Lakeside Rezortą Pewaukee, Wis., Kurio Savininku Yra **p. Pranas Bastis.** Šiame Paveiksle Matome Centralinį Namą — Viešbutį, Kuris Stovi Apsuptas Medžiais. Aplink Jį Išsklaidyta Daug Kitų Gražių Namų Vasarotojams. Lakeside Rezortas Primena Mums Puikų Dvarą Lietuvoje, Aprūpintą Moderniškais Įrengimais.

KAIP PASIEKTI?...

Automobiliu — iš Chicagos reikia imti kelią Nr. 41 ir važuoti iki Wis. Nr. 100 kelio. Pasukus į kairę, važiuoti iki Nr. 16 kelio. 16-tu keliu važiuoti iki pravažiuosit Pewaukee miestelį. Čia tuoj pasukti į kelią "J" ir važiuoti iki "K E" kelio. Pasukę į kairę, už 1 mylios privažiuosit šį gražųjį Rezortą.

ROOSEVELT FURNITURE COMPANY

Čia gaunami geriausieji baldai, televizijos ir radijo aparatai, siuvamos mašinos, šaldytuvai ir visi kiti namų apstatymui reikalingi dalykai

DUODAMA IŠMOKĖJIMUI 15 MĖNESIŲ.

JOKIOS GARANTIJOS NEREIKIA

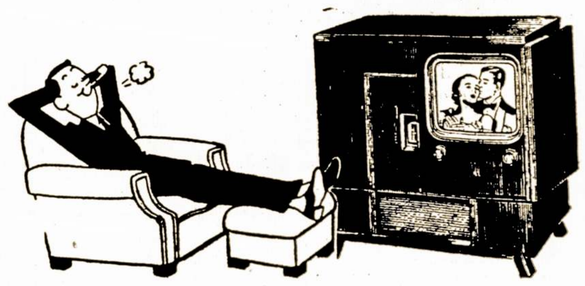

2310 West Roosevelt Road **Phone SEeley 3-4711**
CHICAGO 8, ILLINOIS
Atdara Pirmadieniais, Ketvirtadieniais iki 9:30 val. vak.; Sekmadieniais nuo 11—4:30 popiet

ATEIVIS SPECIALISTAS LAIKRODININKAS

taiso įvairiausių firmų ir sunkiai pataisomus laikrodžius. Daug metų dirbo Lietuvoje ir Vokietijoje. Turi gerus pažymėjimus. Savo moderniškoj dirbtuvėj turi pakankamai dalių Europos ir Amerikos laikrodžiams. Darbas sąžiningas, nebrangus.

JONAS ŠVELNYS

6533 So. Fairfield Ave., Chicago 29, Ill. (Marquette Park prie Californijos). Tel. WAlbrook 5-9524. Laikinai įėjimas iš kiemo.

SKAITYTOJŲ TRIBUNA

Atsakymas L. A. B-vės Akcijų Savininkui

Gerb. "S." Redakcija:-

Kadangi tulas Lietuvos Atstatymo Bendrovės akcijų savininkas padarė man nepamatuotus, šmeižimo tikslu, užmetimus ir įtarimą "Sandaros" Nr. 24-to laidoje, savo pareiškimais nesuderinamais su tikrove šmeižia mane, todel prašau leisti man keletu žodžių atsakyti ir paaiškinti gerb. "S." skaitytojams, kad neteisybę akcijų savininkas parašė ir pasakė mano adresu.

Kas liečia jo nesutikimą su mano nuomone politiškuose klausimuose, tai jo privilegija; spaudoje aš rašau pagal savo samprotavimą, jei šiam žmogeliui mano politinė sąvoka ir nuomonė nepatinka, jis gali ir turi teisę neigiamai ar kritiškai pasisakyti, bet kas liečia L. A. B-vę ir man jo daromus įtarimus bei šmeižimą mano asmens nepamatuotai, noriu atsakyti ir paaiškinti tikrovę, faktų šviesoje pareikšti sekančiai:

1) Ne aš vienas pirkau L. A. B-vės akcijas ir jas išrašiau kitiems lietuviams norintiems pirkti būdamas Worcesterio L. A. B-vės akcininkų pirmininku, akcijas išrašė ir tukstančiai kitų bendrovės narių žmonėms ir šie žmonės nėra kalti už L. A. B-vės subankrutavimą;

2) būdamas šios b-vės akcininkų pirmininku, aš pirmas iškėliau bendrovės vadų blogo bendrovės administravimo kaltinimą, parašiau visiems lietuvių spaudos organams įspėdamas akcininkus nesiųsti savo proxies (balsus) bendrovės valdybai ir direktoriams, patariau akcininkams sušaukti kolonijose akcininkų susirinkimus, išrinkti atstovus į b-vės metinį akcininkų susivažiavimą, įteikti jiems savo proxies (balsus), kad jie galėtų pašalinti iš bendrovės valdybos blogus administratorius: Karužą, Strimaitį, Bush (Bučinską) ir Račkauską, ir rinkti geresnius direktorius, sąžiningus žmones.

Taip akcininkai padarė: pasiuntė savo atstovus. Už tokį mano žygį, bendrovės valdovai ir direktoriai grumojo man teismu, buvo atsiuntę V. K. Račkauską į Worcesterį tikslu, kad jis įkalbėtu man atšaukti mano spaudai paduotus pareiškimus kaltinančius b-vės vadus, arba, kaip p. Račkauskas aiškino man, stoti į teismą ir įrodyti, kad LAB vadai pastatė bendrovę bankruto padėtyje.

Aš atsakiau Račkauskui, aš eisiu į teismą ginti savo teisių ir kitų akcininkų. Manęs į teismą nepatraukė, nes b-vės valdovai žinojo, kad mano pusėje teisybė. Metiniam akcininkų suvažiavime iš Worcesterio akcininkus atstovavau aš ir p. A. Blažys, akcininkų išrinktieji, turėjome jųjų proxies (balsus) apie 80 tukstančių, kitų kolonijų šėrininkai padarė taip pat — atsiųsdami savo atstovus, ir mes siekdami saugumo bendrovei ir akcininkams, pašalinome blogus valdybos narius ir direktorius, išrinkome naujus, bet jau tada buvo žymi bendrovsė kapitalo dalis pražudyta.

Už bendrovės bankrutavimą ne aš ir kiti bendrovės akcininkai esam kalti, ne mes pražudėm bendrovę, bet bendrovę valdžiusieji vadai ir direktoriai. Taipgi, akcijų savininko pasakymas, kad aš gavau 25% komiso už akcijų išrašymą akcijas pirkusiems, tai melas! B-vės vadai man ir visiems kitiems organizatoriams mokėjo tiktai 4% atlyginimo.

Tatai visi šio tikrovės nežinančio akcijų savininko man primetami nesuderinami su tikrove, šmeižimo motyvais daromi, neteisingi, šią tikrovę žino visi sąmoningieji Leit. Atst. Bendrovės akcininkai. Aš stebiuosi šio "akcininko" man primetamais nepamatuotais užmetimais ir esu nuomonės, kad šis žmogus be gėdos ir be sąžinės jei drįsta daryti man užmetimus tikrovės nežinodamas.

— V. M. C. (Klausutis).

Po Vyšnių Sodą

Pro vyšnių sodą tylų vakarėlį,
Jei eisi vienas, jaunas bernužėli,
Kad tau mergelė meilų žodį tartų,
Sustoki parymot prie klevo vartų.

Prie balto klevo užkeltų vartelių
Kalbėta buvo daug meilių žodelių.
Kas buvo tarta, niekas negirdėjo, —
Sodely tik lakštingala čiulbėjo.

Vidur tamsios naktužės — naktužėlės
Pilka migla nuo šaltinėlio kėlės.
Kad bent varteliai klevo negiržd ėtų, —
Mane kieman bernelis palydėtų.

Gaili rasa rytais nuo medžių krinta,
Aukšta tėvelio klėtis užrakinta.
Vai niekam dukružėlė nesiskųstų,
Jei bent tik rūtom vakarėlį rūstų.

Pro vyšnių sodą, jaunas bernužėli,
Jei eisi vienas šiandie vakarėlį,
Nestoki parymot prie klevo vartų,
Kad ant tavęs mergelė nesibartų. — Putinas.

Pranašystė Teatro Srityje Neišsipildė

Londonas.—Šeši žinomi teatro menadžeriai buvo atsisakę statyti farsą "Kirmelės akies reginys," kol, pagaliau, atsirado žmogus, rizikavęs į to veikalo pastatymą įdėti savo pinigus.

Ir kas įvyko? Tas linksmas veikalas sumušė visus Anglijos scenos rekordus ir buvo jau vaidintas virš 2,240 sykių! O žmogus, į to farso pastatymą įdėjęs pinigus, netikėtai pralobo.

Gyvulių Augintojų Uždarbiai Didėja

Amerikos ūkininkų pajamos šiais metais padidėjo 20%, o išlaidos tik 13%. Tai parodo Žemės Ūkio departamento statistika.

Farmeriai per pirmuosius šešius šių metų mėnesius už mėsą ir mėsos gaminius yra uždirbę net 28% daugiau, negu praeitais metais.

Tasai raportas, be abėjo, įpils alyvos į derybų ugnį, kai pradės tartis gyvulių augintojai ir Kainų Stabilizacijos įstaigos atstovai.

Chrysler Atleidžia 20,000 Darbininkų

Detroit, Mich.—Chrysler Corporation Valdyba pranešė, kad ryšy su civiliams reikalams medžiagų gavimo suvaržymais, Chrysler'io įmonės yra priverstos atsakyti darbą 20,000 darbininkų.

Iš viso Chrysler įmonėse, kurios yra išmėtytos po visą šalį, dirbo 127 tūkstančiai žmonių.

Vilkai JAV beveik visiškai yra išnykę. Nedaug vilkų dar yra užsilikę Minnesotos, Wisconsin, Michigan ir Oregon valstijose. Bet Kanadoje ir Aliaskoje vilkų skaičius nei kiek nemažėja.

Iš Sandaros Centro

Čia paduodame keletos kuopų narių dukles, kurias gavome šiais metais, bet iki šiol nebuvo skelbtos organe.

Sandaros 18 kuopos, Cleveland, Ohio sekančių narių duoklės gautos šiais metais:

Mrs. O. Baltrukonis	$10.00
J. Mischikas	10.00
A. M. Praskevičius	10.00
M. Chigas	10.00
A. Shimkūnas	5.00
J. Vilchinskas	10.00
J. Bindokas	10.00
J. Daugėla (naujas)	5.00
J. Brazauskas	10.00

P-nas J. Brazauskas, prisiųsdamas duokles užtikrino, kad kuopa buvo kiek apsilpus, bet iki sekančio seimo ji bus gerokai sustiprinta nariais ir veikla. Puiku!

ALT. Sandaros 11 kp., Waterbury, Conn. narių duokles prisiuntė A. G. Orantas sekančiai:

Dr. Mikas M. Devenis	$3.00
Alena Devenis	1.20
Petras Krugelis	3.00
Izabelė Krugelis	1.20
Antanas Orantas	3.00
Pranė Orantas	1.20
Jokūbas Trečiokas	3.00
Paulina Trečiokas	1.20
Jonas Kvaraciejus	3.00
Antanas Pesys	1.20
Marė Pesys	1.20
Jurgis Žemaitaitis	3.00
Ona Žemaitaitis	1.20
Antanas Dzimida	3.00
Jokūbas Ažunaris	6.00
Jonas Gillis	1.20
Marė Gillis	1.20
Agota Kudirka	3.00
Alfonsas Plepys	3.00

Sandaros 36 kp., Pittsburgh, Pa. sekančių narių duoklės:

Albinas Kaulakis	$3.00
Alb. Machulis	3.00
Povilas Marmokas	5.00
Petras Pivaronas	3.00
Fl. Radžius	5.00
Pranas Savickas	5.00
Povilas Savalskis	3.00
Vincas Slančiauskas	2.50
Ant. Tamkeviče	3.00
Juozas Virbickas	5.00
Vincas Vaina	3.00
J. B. Valaitis	3.00
Anelė Zamblauskienė	3.00
Povilas Dargis (pren.)	3.00

(P-nas J. Virbickas pastebi, kad tie, kurie sumokėjo $5.00, $3.00 kaipo nario mokestis, o $2 eina į popieros fondą).

ALT. Sandaros 10-tos kuopos, New Haven, Conn. narių mokestys už 1951 m., sekančiai:

Simonas Cvirka	$3.00
Antoinette Gailiūnienė	3.00
Juozas Kazokas	3.00
Elžbieta Kazakas	1.00
Vincas Kripaitis	3.00
Mot. Kvaratiejus	3.00
Jonas Pikelis	3.00
Agnes Pilvelis	3.00
Frank Schwartz	3.00
George Trečiokas	3.00
Motiejus Voketaitis	3.00
Antanas Žimkus	3.00

— Geo. Trečiokas, Sekr.

Sandaros 16 kuopos, Worcester, Mass. narių ir skaitytojų mokestys sekančiai:

J. Nevis	$3.00
J. Pupka	3.00
F. Dambrauskas	3.00
P. Miliauskas	3.00
V. Mitrikas	3.00
V. Ašmenskas	3.00
P. Katauskas	3.00
P. Juozūnas	3.00
J. J. Pupka	3.00
J. Simanavičia	3.00
K. Zurlis	3.00
K. P. Šimkonis	3.00
A. Kriaučialis	6.00
P. Aukštuolis	6.00
J. Krasinskas	3.00
J. Šalaviejus	3.00
Al. Petrauskis	3.00
D. Mažeika	3.00
K. Budinavičius	3.00
P. Kraunelis	3.00
J. Dvareckas	3.00
M. Žemaitaitis	3.00
A. Palubeckas	3.00
Al. Šablinskas	3.00
F. Skliutas	3.00
J. Pranaitis (skt.)	3.00
Jonas Palubeckis	3.00
St. Mačys	3.00
Ant. Kramilius	3.00

— J. Krasinskas, Sekr.

Mums Reikia Daugiau Gazo

Apie 100,000 namų savininkų Chicagos apylinkėse laukia, kada jie gaus naturalųjį gazą, kad galėtų įrengti šildymo ir virimo gazu prietaisus. Jie, kartu su kitais vartotojais ir pramonės įmonėmis, palaiko Illinois legislatūron patiektą sumanymą įrengti didesnio mąsto gazo rezervuarus.

Šešios vamzdžių sistemos, kurios aptarnauja Illinois valst., turi kliūčių, nes gazo žiemos metui tiekimas vasaros metu atneša perdideles išlaidas. Problema glūdi tame, kad surasti būdus daryti vasaros metu gazo atsargas žiemai.

Kaikuriose valst. gazas pumpuojamas ir talpinamas nesuglaustame smėlyje. Ir Illinois valst. galima tai įvykdyti. Ryšium su tuo sumanymu, inžinieriai ir geologai išdirbo planą daryti gazo atsargas porus turinčiame smėlio akmenyje, 1600 pėdų ar dar giliau po žeme.

Tos formacijos paprastai yra pripildytos sūriu vandeniu, kuris gal yra užsilikęs nuo tų laikų, kai tie plotai buvo apdengti jūromis. Mintis yra nesudėtinga: panaudojant aukštą spaudimą, gazą panerti po tuo vandeniu.

Turi būti žemės sklypų savininkų pasiaukojimas, kurių laukuose bus daromi gazo sandėliai. Įstatymas numato, kad berengiant tuos gazo sandėlius, būtų atiduota pirmenybė visuomeniniam reikalui. Esmėje, savininkai negalės tam sumanymui priešintis ir teismui bus pavesta nustatyti nuosavybės kainą. Savininkai jau nebegalės naudotis šiuo metu valdomu turtu.

Tiems darbams vykdyti bus reikalingas Illinois Komercijos Komisijos pritarimas. Aišku, geriausieji inžinieriai ir geologai susitelks išdirbant planus ir suteiks garantiją, kad tos priemonės nepakenks nei žemei nei vandens atsargoms.

Tas sumanymas galės sutikti pasipriešinimą. Įmonės, kurios teikia kitokias degamas medžia gas, gali kelti nepasitenkinimo balsą.

Tikimės, kad legislatūra neatmes šio prašymo, tiek dėl jo naujoviškumo, lygiai dėl nepasitenkinimo iš kompetitorių pusės.

Geriau alkanam gulti, negu su skolom kelti.

Patartina Dabar Pirkti Anglių ir Alyvos Atsargas

Washington. — JAV vyriausybė dar sykį primena pramonės įmonių ir namų savininkams, kad anglių ir alyvos žiemai užpirkimus jie turi daryti dabar, vasaros metu, jei nenori vėliau pasilikti visai be kūro.

Besiplečiant apsigynimo darbams, ne tik žiemos metu, bet ir rudenį atsiras rimtos tų būtinų dalykų gabenimo kliūtys.

Todėl patartina kūro atsargomis susirūpinti nedelsiant.

Tarp kitų piniginių vienetų JAV yra ir $1,000.00 popieriniai banknuotai. Tų banknotų apyvartoje yra išviso tik 589,000. Bet jei jūs turite tokį banknotą ir norėtumet jį banke iškeisti, privalote banko kasininkui duoti savo pilną vardą ir gyvenamos vietos adresą.

Radio bangų greitis prilygsta šviesos bangų judėjimui. Vadinasi, 186,000 mylių į sekundę.

Kauno Muzikos Konservatorija išsivystė iš komp. J. Naujalio įsteigtos 1919 m. muzikos mokyklos. Ją suvalstybinus, jos direktorium kurį laiką buvo J. Tallat-Kelpša, vėliau iki 1927 m. — prof. J. Naujalis, nuo 1927 iki 1937 m. — prof. J. Gruodis, o nuo 1937 iki 1940 ir nuo 1941 iki 1944 m. — prof. K. V. Banaitis.

Medžiotojo Pasakojimas

— Užtikrinu, kad praeitą rudenį vienu šuviu iš syk nudėjau net tris zuikius.

— Bet gi tai yra negalimas daiktas!...

— Aš gi nesakau, kad aš juos nušoviau. Mat, vienam šūvis pataikė, kitas, išsigandęs, ten pat iš baimės pastipo, o trečias nusiskandino artimam upelyje iš gailesčio, kad savo draugų neteko.

Arklio nešėres nevažiuosi.

Didelis Išpardavimas

Vyriškų ir Moteriškų Drabužių

Pasinaudokite Proga. Nupigintomis Kainomis Galite Gauti Čia Baltinių, Vyriškų ir Moteriškų Kojinių, Lovoms Uždangalų, Paklodžių, Megstinių, Rankšluosčių, Moteriškų Suknelių ir Daug Kitokių Dalykų.

APLANKYKITE MUSŲ KRAUTUVĘ IR PASIRINKITE KAS JUMS REIKALINGA.

Joseph Dry Goods Store

JUOZAS PIKELIS — SAVININKAS

3218 South Halsted Street

Taupyk saugiai ir užtikrinsi savo ateitį . . .

Standard yra stipriausia taupymo įstaiga visoj Amerikoj

TURTAS $28,000,000.00

ATSARGOS FONDAS $2,800,000.00

Federal Savings & Loan Insurance Corporation bei Federal Home Loan Bank System narys

Standard Federal Savings

AND LOAN ASSOCIATION OF CHICAGO

4192 Archer Avenue, kampas Sacramento Avenue

TELEFONAS: VIRGINIA 7-1141

JUSTIN MACKIEWICH, prezidentas

ĮSTAIGOS VALANDOS: Kasdien nuo 9-tos ryto iki 4 po pietų
Ketvirtadieniais nuo 9-tos ryto iki 8 vakaro
Trečiadieniais visai neatidaroma

Pasirinkimas iš 60-ties su viršum vartotų karų

TAIPGI, GALITE ĮSIGYTI NAUJĄ AUTOMOBILĮ ...

MILDA BUICK SALES

Dan Kuraitis, Jonas Rodinas, Vincas Parėdnis ir Antanas Bačkys

907 West 35th Street — LAfayette 3-2022

Namų Baldai

Parlor setai, kėdės, staleliai, stalai, dinettes, dining room setai, kilimai, karpetai, lempos, miegamojo kambario setai, sofos, komodės, dreseriai, matrasai, springsai ir studio sofos.

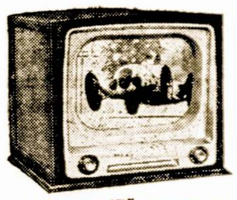

The Revere—17" rectangular tube. Mahogany table model.

Televizijos aparatai, skalbiamos mašinos, prosymo mašinos, dulkių valytuvai, siuvamos mašinos, **Air Conditioning Units**, gasiniai pečiai, elektrikiniai pečiai, aliejiniai ir angliniai pečiai, klejankės.

Didžiausias pasirinkimas abiejuose Budriko Rakandų Sandėliuose.

Lengvos Išmokėjimo Sąlygos

Didelis Jewelry Departamentas — 3241 So. Halsted Street. Bulova, Elgin, Longenes laikrodėliai. Deimantiniai žiedai. Lietuviškos plokštelės — rekordai. Gaidos.

Radio valanda iš WCFL, 1,000 kil. stoties, sekmadieniais nuo 5:30 iki 6 val. vakare.

Jos. F. BUDRIK, Inc.

3241 So. Halsted St.

3409 So. Halsted St.

TEL. YARDS 7-3088

Atidaryta nuo 9 val. ryto iki 6 val. vakare. Pirmadieniais ir ketvirtadieniais iki 9:30 vakare. Sekmadieniais uždaryta.

Taupykite Šioje Sparčiai Augančioje Bendrovėje

Pasidėkite savo taupomus pinigus į Chicago Savings and Loan Association

KUR—kiekvieno taupomi indėliai yra apdrausti iki $10,000 by an agency of the U. S. Government.

KUR—visada buvo ir yra išmokama aukštas dividendas visiems mūsų taupytojams.

KUR—pinigai kiekvienam taupytojui buvo ir yra išmokama ant pareikalavimo.

KUR—patarnavimas visuose finansiniuose reikaluose yra teisingas ir mandagus.

TURTAS VIRŠ $6,100,000

CHICAGO SAVINGS & LOAN ASS'N

6234 S. Western Ave. — JOHN PAKEL, President — Tel. GRovehill 6-7575

Varėnos Kraštas Ir Jo Pagarsėjęs Praeitis

Istorinė Šio Dzūkijos Kampelio Apžvalga

Lenkijos karalius Jogaila, rašydamas laišką iš Varėnos 1416 metais kryžiuočių meisteriui Mykolojui Kuechenmeisteriui (prašė paso atvažiuoti pas jį Dancigo komturui) vadina Varėną — Varanii. Šiaip vėlyvesniuose dokumentuose Varėna vadinama Vorany.

1880 metais Varėna skaitėsi valstybiniu miesteliu (hosudarstevonnoje miestečko), nes rusų valstybė parėmė buvusius karališkuosius Varėnos baudžiauninkus-ūkininkus.

Varėna buvo to pat vardo valsčiaus centras, kuris buvo padalintas tais laikais į šias senunijas: Varėnos miestelio, Mergažerio, Druckūnų, Perlojos, Žuraciškių, Marcinkonių, Bartelių, Giraitės, Jokėnų ir Babriškių. Visos seniūnijos, be miestelio, sudarė 43 kaimai, kuriuose buvo 428 kiemai — dūmai ir gyveno 4,282 gyventojai.

Daugumoje Varėnos valsčius buvo sudarytas iš buv. Varėnos seniūnijos dvaro ir kaimų žemės, bet greta jų valsčiaus plote buvo ir gretimų dvarininkų nusavintų kaimų ir jų ūkininkų. Varėnos valsčiuje 1850 m. buvo vien buv. karališkas seniunijos 30 kaimų ir 6 vienkiemiai, kurie kartu turėjo 58,780 dešimtinių plotą.

Pačios Varėnos (miestelio) seniūnija turėjo 1864 metais 251 valstybinius ūkininkus. Tais pačiais metais Varėnos valsčiuje buvo 1,476 valstybiniai ūkininkai ir 262 nusavinti iš gretimų dvarų.

Patsai Varėnos miestelis liko įkurtas 17 amžiuje Bžostovskio, kuris tuo metu buvo Lietuvos iždininkas (podskarbi Litewski) ir kartu Varėnos seniūnas-starosta. Yra žinių, kad 1766 metais šią seniūniją valdė, kartu su Daugų seniūnija (kurią sudarė be Daugų dvaro, Korliškių bei Perlojos paseniūnijos), dar Medziuryčės miškų urėdija ir Rūdininkais, su Tarašiškėm, Lietuvos iždininkas, Mykolas Bžostovskis. Jis tik iš Varėnos seniūnijos mokėjo karaliaus iždui nuomos mokesčio (kwarta) 2044 lenkų auksinus su 19 grašių, o kariuomenei išlaikyti mokesčio (hyberna) — 850 lenkų auksinų.

Respublikos Seime 1773-75 metais visų atstovaujamų lenkų luomų nutarimu, ši seniūnija pavedama valdyti Kostantui Bžostovskiui, kartu su Daugų, Kaniavos ir Pūnios seniūnijomis.

Varėnos miestelio dirvos smėlėtos, nederlingos, bet tais laikais ūkininkai gyveno gan pasiturinčiai, nors nesivertė iš žemės ūkio, dirbdami savo smėlėtus laukus, bet užtai parduodami daug gryb bei bitininkystės produktų, kurių gausiai turėjo. Lygiai parduodavo daug apynių, kurių apylinkėje apščiai uždėrėdavo.

1880 metais Varėnoje buvo 120 dūmu ir gyveno 903 gyventojai (446 ir 457 moterys). Jų tarpe buvo pravoslavų 11, 4 mahometonai ir 231 žydas.

Į Trakų miestą — apskrities centrą, buvo 58 viorstai, o į Vilnių, gubernijos centrą, 77. Į Merkinę 25 viorstai.

Katalikų bažnyčią Varėnoje pastatė iš medžio 1780 metais gen. Bžotovskis. Ji skaitėsi Daugų parapijos filija. Be katalikų bažnyčios, Varėnoje buvo sinagoga ir valsčiaus valdybos įstaiga. Kitokių įstaigų nebuvo.

Už 6 viorstų nuo Varėnos į rytus buvo pastatyta geležinkelio stotis, to pat vardo, iš kurios į gretimas stotis: Marcinkonis buvo 20, o į Valkininkus 18 viors. Geležinkelio linija, kuri ėjo pro Varėną, jungė Petrapilį su Varšuva. Iš Varšuvos į Varėną buvo 315 viorstų, o į Petrapilį — 731.

1880 metais dar buvo valstybinis Varėnos palivarkas, kurį valdė rusų pareigūnai. Tame palivarke buvo vienas dūmas ir gyveno 3 gyventojai, iš kurių 2 buvo pravoslavai, o 1 buvo katalikas.

Varėnos gel. stotyje gyveno 1880 metais 50 asmenų, iš jų 19 buvo pravoslavai, 10 katalikų, 10 evangelikų ir 11 žydų.

Vasaros metu prie Varėnos veikė artilerijos šaudykla, kuri buvo tuo metu pati didžiausia visoje Rusijoje. Joje tilpo 54 artilerijos batarejos su 228 pabūklais taikos metu ir 420 karo metu.

Nuo gegužės mėn. 1 d. čia rinkdavosi viso Vilniaus apygardos (vojiennyj okrugo) artilerija. Čia buvo vykdomi ne tik artilerijos pratimai, bet ir įvairios sprogstamos medžiagos bandymai.

Jis Nieko Nepaiso

Stalino Dumos

Žmonės verkia ir dejuoja,
Alkiu miršta, aimanuoja.
Labai aukštas mano činas,
Aš jų vadas, aš Stalinas.

Jie belaisviai, tie vargšeliai,
Nuklūpėti jųjų keliai.
Aplink aulus mano trinas,
Aš juos spardau, aš Stalinas.

Jie nevailgę, jie nabagai,
Sulaibėjo, kai botagai.
Grūdų pilnas magazinas,
Juos tik valgau, aš Stalinas.

Derlius menksta, viskas nyksta,
Kai nesėta, neišdygsta,
Nei tas žirnis, nei tas linas,
Kartu menkstu aš Stalinas.

Mano saulė nors juos šildo,
Bet jie normos neišpildo.
Dirvonuoja ten pūdymas,
Kas man darbo, aš Stalinas.

Nors pakinkliai einant linksta,
Plaukai žyla, rankos menksta.
Ūsai plinka, kojos pinas —
Vistiek didis aš Stalinas.

Mano sąžinė taip kieta,
Lyg iš pleino būt nulieta.
Sukietėjęs, kaip tas švinas,
Aš bejausmis, aš Stalinas.

Tautas spaudžiu, jas paverges,
Ant jų sprando apsižergęs.
Lai jos kenčia ir kankinas,
Kas man rūpi, aš Stalinas.

Laukt iš Dėdės, viltis juoda,
Tautas šeria, man neduoda.
Kartais ima pasiutimas,
Kuo blogesnis, aš Stalinas?

Jam skolų nesumokėjau
Ir laivus jo paveldėjau.
Šnipai mano pas ji pinas,
Jam juos siunčiu, aš Stainas.

— Perkūnas.

Bedarbiams Pašalpa Jau Padidinta

Springfield, Ill.—Illinois vals. įstatymų leidimo įstaiga priėmė įstatymą, kuriuo bedarbių pašalpa pakeliama nuo $23 iki 27 dolerių savaitei.

Įstatymas yra pasiųstas pasirašyti gubernatoriui, kuriam padėjus savo parašą, bus įgyvendintas.

Akis Už Akį

— Prisipažinki atvirai, kad tai nebuvo nelaimingas nuotykis, bet tavo žmonos nagučiai taip sudraskė tavo veidą

— O tu pasakyk man irgi atvirai, kodėl tavo nosis tokia raudona: ar nuo pernykščių metų šalčio ar nuo kasdien geriamos degtinės?

Amerikiečių Vieša Opinija

Grąžinimas Laisvės Tiems, Kurie Už Ją Kovoja

Evening Herald" išeinąs Shenandoah, Pa. parašė:

"Thirty-three years ago today the Republic of Lithuania became a reality.

This February 16, however, is a date which cruelly mocks those Lithuanians living under fearful Red bondage. Their Republic, it will be recalled, was 'incorporated' into the Soviet Union. The Lithuanians light of liberty underwent a blackout in June 1940.

Nevertheless, the people of Lithuania continue to look to America with hope. They are praying that this great Nation and the other Western World democracies will eventually work out the ultimate salvation of an enslaved people.

All of these millions under the heel of the tyrant, the sorely-beset Lithuanians, their neighbors on the Baltic and other nationalities, continue to believe in a Supreme Being and look forward to an orderly world wherein Justice prevails. They have not given up hope of national liberation and restoration of precious freedom.

On this bitter anniversary of Lithuania's Independence Day we again protest with justifiable indignation the serfdom and general oppression under which the courageous Lithuanians have lived since 1940.

Their deliverance along with those other people in prostrate countries under the whip lash and bayonets of the godless Soviet is the fervent wish and prayer of free citizens where liberty prevails in this year of 1951.

The stains of diplomatic double-cross and unpardonable blunders can be erased through the restoration of national rights and liberties for such long-suffering people as the Lithuanians and their unfortunate brethren."

Ne Viską Galėdavo Atlikti ir Milžinai

Milžinai ir Skruzdės

Susirinkę plataus pasaulio milžinai galiūnai ilgai galvojo, tarės, kalbėjo—ir nutarė pastatyti aukštame kalne didelius sau rūmus.

Iš didžių kalnų kieto juodo granito ir balto, kaip sniegas, marmuro tašė didelius luitus, lygino ir krovė į storas būsimų rūmų sienas.

Pastatė galiūnai rūmus su devyniomis eilėmis, po devynas lieknas lyginto marmuro kolonas ir aukštą, siekiantį dangaus debesis, bokštą su kuoru.

O rūmų vidų išpuošė brangiais akmenimis ir auksu išmargino. Pačiame gi rūmų vidury pastatė didelį, krikštolinį kvepiančio saldaus vyno indą pasaldinti garbės ir džiaugsmo dienai.

Bet štai atėjo iš tyrų slėnio maža skruzdelė, įsilaužė į rūmus ir, įkopus į bokšto viršūnę, išperėjo šeimą, o ta šeima kitas šeimas, ir pasklido po visą plačių rūmų vidų iki kiemo sienų ir užteršė skruzdės visus rūmų kampus ir saldų džiaugsmo vyną.

Milžinai galiūnai nerado būdo išvaryti visoms skruzdelėms iš savo pilies rūmų sienų, susirinkę tarės—ir supykę nutarė sugriauti didžius rūmus. Sujudino milžinai devynias eiles, po devynias lieknas kolonas ir, susiūbavę rūmai, griuvo trupėdami į dulkes ir mažus šipulius.

Taip galiūnai sugriovę rūmus išsiskirstė apmaudoje po platų pasaulį—be valios, be džiaugsmo ir be vilties.

O skruzdės iš rūmų dulkių ir šipulėlių susikrovė sau tinkamus rūmus ir ramiai tebevieš-patauja.

—KAZYS ŠIMONIS
(Iš "Girių giesmės").

Naujas Biznierius

Jono Švelnio Laikrodžių Taisymo Dirbtuvė

Dažnai užtinkame spaudoj žinių apie gražiai besikūriančius JAV naujuosius ateivius. Be abejo, nemaži nuopelnai tenka ir seniesiems ateiviams, kurie praskynė kelią į šią laisvės ir aukso šalį.

Ir štai nesenai Marquette Parke, 6533 So. Fairfield Ave. (arti California) **atidarė** Jonas Švelnys laikrodžių taisymo dirbtuvę. Įrengta gana gerai ir yra pakankamai dalių visokiems laikrodžiams.

J. Švelnys yra suvalkietis, gyv. Šakių aps. Baigė Lietuvoje aukštesnįją mokyklą, specializavosi daug metų laikrodininkyste. Įsitaisė remontavimo dirbtuvę, kurioje dirbo 2-3 mokiniai. Tremty, Vokietijoje, sekmingai tęsė savo amatą ir 1949 m. balandžio 15 d. Miunchene gavo laikrodininko meisterio diplomą. Nors dar ne pilni metai, kai Amerikoje, bet daug kur gerai užsirekomendavo.

Tai Bent Dovana!

Poeto Ševčenkos Paminklas Atsiunčiamas Iš Maskvos

Toronto. — Kanados ukrainiečių ir kanadiečių tarpe plačiai apkalbamas Maskvos "geraširdiškumas", atsiunčiant prokomunistinei ukrainiečių organizacijai poeto Ševčenkos paminklą. Tą paminklą komunistai ruošiasi pastatyti Palermo vietovėje, kur yra jų vasarvietė. O pats atidengimas numatomas liepos 1 d.

Komunistai giriasi, jog turės atidengimo iškilmėse net 20,000 dalyvių, savo pasekėjų.

Vargšas poetas Ševčenko, ką iš jo padarė bolševikai!

Virš milijono gyventojų Amerikoje turi 5 miestai: New York, Chicago, Philadelphia, Los Angeles ir Detroit.

MODERNIŠKAI ĮRENGTA
Fotografavimo Studija

W. J. STANKUNAS
FOTOGRAFAS
Visų Rūšių Nuotraukos
3315 So. Halsted Street
Tel. YArds 7-1546

Paminklai Prie Kapo

Siūlo geriausios rūšies Montello, Rock of Ages, Westervik (juodojo Švedijos) granito paminklus.

Kreipkitės į mūsų tautietį

Antaną Tamkevičią

7241 S. Troy St. Chicago, Ill.
Tel.: WAlbrook 5-6326

tarkitės su juo, ir paminklas bus nuvežtas į bet kurias kapines. Visai prie Lietuvių Tautinių Kapinių, Keane Ave. (Telef.: Willow Springs 959), galite pamatyti baigtus mūsų paminklus ir pasirinkti patį mėgiamiausią.

Amerikiečių Mokslo Vyrai Suracuse, N. Y. Atydžiai Klausėsi Pranešimų

Baltiečiai Syracuzuose Kelia Amerikiečių Simpatijas

Syracuse, N. Y. — Ligi paskutinių metų tame gražiame universiteniame mieste lietuvių kaip ir nebuvo. Bet atvykus šįmet į Syracuse' universitetą penkiems žymiems lietuvių inteligentams, ir lietuviai pradėjo reikštis viešame Syracuse gyvenime.

Pirmas viešas lietuvių pasirodymas įvyko birželio 16-17 d. d., minint birželio mėnesio trėmimų dešimtmetį. Latvių Draugija, su daugiau, kaip dviem šimtais narių, ėmėsi iniciatyvos tą minėjimą suruošti ir pakvietė kelių asmenų lietuvių ir estų "kolonijas" prisidėti.

Lietuvių "kolonija", apsvarsčiusi tą pakvietimą, pavedė Pranui Dailidei, buvusiam Lietuvos ministrui Rygoje, atstovauti lietuvius tame minėjime. Minėjimo pagrindinis tikslas buvo sukelti amerikiečių tarpe protestus preš Baltijos tautų naikinimą. Tuo tikslu buvo sutarta gerai painformuoti Syracuse visuomenę apie dabartinę Baltijos tautų tragediją ir suprojektuotame birželio 17 dieną viešame susirinkime Syracuse Museum of Fine Arts.

Pranui Dailidei teko kalbėti ir per radiją ir susirinkime. Kalboje per Syracuse radiją birželio 16 d., viešo susirinkimo išvakarėse, Pranas Dailidė apibudino politinę buklę, priveduslą prie birželio mėn. trėmimų ir atvaizdavo baisias Baltijos tautų žudynes, apeliuodamas į Amerikos visuomenę užsistoti už genocide aukas.

Latvių ir estų atstovai (Celmins ir Treier) davė gražius montažus, kurie turėjo sujaudineti ir sukietėjusias širdis. Delto birželio 17 d. į Syracuse Museum of Fine Arts nemažą salę susirinko per 400 žmonių, kurių didesnė pusė buvo žymesni Syracuse amerikiečiai: profesoriai, dvasiškiai, įstaigų tarnautojai etc.

Tame susirinkime po svečio prof. Dr. Warren B. Walsh svei kinamos kalbos Baltijos tautų atstovai (Pr. Dailidė nuo lietuvių, O. Treiea nuo estų ir A. Malkins nuo latvių) plačiai išdėstė tragišką Baltijos tautų būklę, pabrėždami žudymus ir deportavimus. Kaipo netarpiškas birželio trėmimų liūdininkas, patsai pabuvojęs bolševikų gyvuliniame vagone, lietuvių atstovas davė amerikiečiams ryškų vaizdą, kaip vykdomi trėmimai į Sibiro ir Uralo priverčiamojo darbo stovyklas.

Po pranešimų Latvijos Draugijos pirmininkas J. Aperan pasiūlė priimti rezoliuciją, reikalaujančią sustabdyti Baltijos tautų tautų žudynes, gražinti joms laisvę ir sugražinti ištremtuosius į gimtuosius kraštus. Ta rezoliucija pasieks skaitytojus, kai ji bus įteikta atitinkamoms įstaigoms Washingtone. Suprantama, kad visas minėjimas vyko anglų kalba.

Susirinkimas buvo pradėtas Amerikos ir trijų Baltijos tautų himnais, o baigtas sukakčiai pritaikinta muzikaline programa.

Turistų Doleriai

New York. — Šiais metais amerikiečių turistai Europoje išleis apie porą bilionų dolerių, tai yra dvigubai daugiau negu pereitais metais.

Štai Kodėl
CHICAGO SAVINGS & LOAN ASSOCIATION

Per pirmus šių metų 6 mėnesius paaugo virš — $1,100,000.00 dolerių — dabar mūsų turtas siekia beveik $7,000,000.00 dolerių. Paskolų per tą patį laiką padarėm virš $1,400,000.00 dolerių.

1.—TODĖL

kad CHICAGO SAVINGS and LOAN ASSOCIATION yra tvirta finansinė įstaiga, kur taupytojų pinigai yra išimtinai, saugiai ir pelningai investuojami ant mažesnių gyvenamų namų ant lengvų mėnesinių išmokėjimų ir maža dalis yra investuojama į Suvienytų Valstijų Savings Bonds ir Federal Home Loan Bank Stock. Dar dėl didesnio saugumo kiekvieno taupytojo indėliai šioj įstaigoj yra pilnai apdrausti iki $10,000.00 dolerių by an agency of the United States Government.

2.—TODĖL

kad CHICAGO SAVINGS and LOAN ASSOCIATION visada išmokėjo ir išmoka ištraukas ant pareikalavimo. Mūsų cash reservai dėl ištraukų, priskaitant investmentus į valdžios įstaigas ir Federal Home Loan Bank credit yra virš $2,500,000.00 dolerių.

3.—TODĖL

kad CHICAGO SAVINGS and LOAN ASSOCIATION raštinė randasi vienoj iš gražiausių ir parankiausių dėl privažiavimo biznio vietų. Čia, arti mūsų įstaigos randasi didžiausios Automobilių įstaigos, Department krautuvės, Bankas, Teatras ir visokios rūšies biznio įstaigų, kur mūsų taupytojai atlikę finansinį biznį gali parankiai atlikti savo kasdieninį pirkimo biznį.

4.—TODĖL

kad CHICAGO SAVINGS and LOAN ASSOCIATION Valdyba ir Direktoriai sumaningai ir teisingai veda įstaigos biznį ir visada išmoka savo taupytojams aukštą dividentą.

5.—TODĖL

Mes ir tamstą kviečiame, dėl saugaus ir pelningesnio atlyginimo ant taupomų pinigų ir dėl šviesesnės ateities, pasidėkite savo taupinius pas mus. CHICAGO SAVINGS and LOAN ASSOCIATION Valdyba, Direktoriai ir visas raštinės štabas—tariame širdingą AČIU už kooperaciją ir paramą visiems mūsų Bendrovės nariams ir rėmėjams. Prašome ir toliau mus remti.

Special for July — Pinigai padėti ne vėliau kaip 15 dieną July gaus dividendus už visą mėnesį.

CHICAGO SAVINGS & LOAN ASSOCIATION
6234 S. Western Ave. Chicago 36, Illinois
Phone GRovehill 6-7575 JOHN PAKEL, President

Worcester, Mass. Lietuvių Gyvenimo Margumynai

Skulptoriaus P. Rimšos Fondas

Savo laiku čia buvo įsteigtas skulptoriaus Petro Rimšos fondas, kuriame randasi apie $132. Pinigai laikomi vietos banke. Šiam fondui yra aukavusios sekančios organizacijos: Lietuvių Piliečių Klubas — $50.00, Šv. Jurgio dr-ja — $25, Lietuvos sūnų ir dukterų dr.-ja — $15., Lietuvių Moterų Klubas — $10, SLA 57 ir 318 kuopos — $15.00, Birutės dr-ja — $10., Šv. Kazimiero dr-ja—$5, J. Dvareckas—$1., ir K. Zurlis — $1.00.

Suinteresuotieji šiuo fondu galėtų rašyti: Antanas Dailyda, 10 Sigell St., Worcester, Mass. Fondą globoja: vice-pirm. Juozas Bakšys, sekr. Kleofas Zurlys ir ižd. Jonas Reinikaitis.

(Redakcijos nuomonė: Žinomas lietuvių skulptorius Petras Rimša, kiek galima spėti iš sovietinės spaudos, yra gyvas ir gyvena Lietuvoje. Kadangi jo vardo fondas gali būti skirtas ir lietuvių menui palaikyti, patogu yra skelbti skulptūros konkursą, kuriame dalyvautų Amerikoje gyveną lietuviai skulptoriai. Tuo būtų dalinai paremtos šios srities menininkų pastangos ir fondo lėšos, kurias dar galima stengtis padidinti, būtų panaudotos rimtam tikslui. Gerai būtų, jei šiuo klausimu išsitartų menininkai ir visuomeninkai).

Tremtiniai Minėjo Birželį

Birž. 24 d. bažnytinėje svetainėje vietos Tremtinių Ratelis buvo suruošęs birželio 1941 m. įvykių minėjimą, kuriam pirmininkavo P. Pauliukonis ir J. Vizbaras. Paskaitą skaitė Dr. Cirtautas. Dainavo sol. Ip. Nauragis, Meno Ratelio vyrų grupė ir choras. Jausmingai skaitė eilėraščius mažos naujųjų ateivių mergaitės ir Lucija Savickaitė. Priimtos rezoliucijos, kurias pasirašė adv. A. Milleris, M. Žemaitaitis, O. Keršytė, P. Pauliukonis ir J. Vizbaras.

Gaila, kad nebuvo apie įvykį pranešta vietos amerikiečių spaudai. Vien tik maldomis šiais laikais laisvės Lietuvai neiškovosime.

Blogą įspūdį daro ir fotografavimo lempų žypčiojimai koncertų bei minėjimų metu.

O. Donilaitė ir D. Yankevičius Ruošiasi Šeimos Gyvenimui

Vietos veikėjos Jievos Donilienės dukrelė Ona susižiedavo su Danielium Yankevičiu iš New Milford, N. J. Birželio 9 d. L. Piliečių Klubo salėje įvyko "shower party", kurią aplankė daug giminių, pažįstamų ir svečių. Buvo gražios vaišės ir būsimieji jaunavedžiai tapo apdovanoti piniginėmis dovanomis.

D. Mažeikai ir P. Aukštuolis Vyksta Svečiuotis Chicagon

Apie liepos 15 d. Chicagos linkui išvyksta pasisvečiuoti pp. D. Mažeikai ir Pranas Aukštuolis.

D. Mažeikos tikroji teta Šukienė, jau sulaukusi 98 m. amžiaus, labai nori matyti savo brolio sūnų, kurio jau virš 40 metų nebuvo mačiusi ir apie kurio esimą Amerikoje ji net nežinojo. Besilankydamas Chicagoje, vietos sandarietis Petras Katauskas "išaiškino" šią paslaptį, išsikalbėjęs apie D. Mažeiką. Dabar kvietimo laiškai nesiliauna skridę ir ragina pp. Mažeikus pasukti savo Hudsoną į Chicagą.

Žada kartu vykti ir pp. Raukčiai, p. J. Daužvardienės seni tėveliai.

Tolimų Padangių Svečiai Pas Krasinskus

Birželio 22 d. J. Krasinskų šeimą aplankė malonūs svečiai — iš tolimos Nebraskos parvykę pp. Kazys ir Lillian Jenavičiai. Baigęs Nebraskoje mokslus, p. Kazys yra pakviestas į Syracuse, N. Y. ir vyksta ten apsigyventi.

Tą pačią dieną apsilankė ir Stefensonas — Stapankevičius, vykdamas iš Miami, Floridoje į Bostoną. Sustojo aplankyti pažįstamus ir jaunystės dienų bičiulį J. Krasinską.

Susirgo Al. Šablinskas

Šias eilutes berašant, Monika Aliukienė - Šablinskaitė telefonuoja ir praneša, kad jos tėvelis Al. Šablinskas, Sandaros 16 kuopos iždininkas birželio 25 d. išvežtas į Šv. Vincento ligoninę. Susirgo širdies liga. Linkėjimai veikiau pasveikti.

— J. Krasinskas.

Nedėkingumas

Maršalo Petaino Atminčiai

Tie prancūzai, ką jie daro?
Iš pasaulio sielą varo.
Vargin' žmogų šimtameti,
Į kalėjimą įmetę.

Tai Petainas, toks garbingas,
Šiandie kenčia nelaimingas.
Didis buvo jis maršalas,
Bet jam skirtas tamsus galas.

Tautą mylįs ir teisingas,
Jiems gi buvęs pavojingas.
O tėvynę jis mylėjo,
Jos apleisti nenorėjo.

Bolševikų ten daug yra,
Kremliaus saulei skambin' lyrą.
Jie tai nėra pavojingi,
Jų tėvynei nežalingi.

Tik Petainas, kurs pasenęs,
Savo amžių atgyvenęs.
Prancūzijos patriotas
Lai išnyksta senio šmotas.

Miršt' belangėj uždarytas,
Gęsta saulė, temsta rytas.
Jis savųjų nugalėtas,
Tai skandalas negirdėtas.

— Perkūnas.

Rusai Vokietijoje

RUSAI TURI UŽMIRŠTI BURŽUAZINIUS ĮPROČIUS

Rusų karininkai rytų Vokietijoje, atgabenę iš Sovietijos savo šeimas, buvo įpratę samdyti tarnaites. Tam darbui jie parinkdavo net kelias vokietaites, kurios atlikdavo visą namų ruošą, prižiūrėdavo vaikus ir pan. Tų tarnaičių išlaikymo išlaidas apmokėdavo, "okupacinių išlaidų" sąskaiton vokiečiai.

Dabar rusų "apicieriams" jų vyriausybės yra uždrausta tarnaites samdyti. Visų pirma, dėl to, kad tų tarnaičių išlaikymo išlaidos pasidarė vokiečiams net perdaug didelės ir, antra vertus, kad vokiečiai iš tų karininkų ir jų žmonų sužinodavo apie tikrą Sovietų Sąjungos vidaus padėtį.

Trečia priežastis: rusai karininkai ir jų šeimos užsikrėdavo "buržuaziniais įpročiais".

Jie Norėjo Taip Pat Apsirūpinti

Varina, Va. apylinkėje vaikai sumanė išdraskyti paukščių lizdus. Nutarta — padaryta. Bet koks buvo vaikų nustebimas (o gal ir nemenkas džiaugsmas), kai keliuose lizduose jie rado vieno dolerio popierinius pinigus, kuriais paukščiai buvo iškloję savo lizdus.

Matomai, paukščiai norėjo apsirūpinti savo vaikų ateitį.

Sunkesnio Gyvenimo Pamoka Gali Būti Naudinga Vaikams

Neretai atsitinka, kad tėvai nuo savo vaikų daug ką nuslepia, nes nedrįsta atskliesti "žiaurios tiesos". Pavyzdžiui, nesiseka jiems materialiai, šeimoje krito tamsusis šešėlis, praeityje kuris nors artimųjų yra miręs ne sava mirtim — yra nemažai tokių ar panašių dalykų, apie kuriuos grasiai nekalbama ir kuriuos bandoma nuslėpti. Ypač savo brangiems vaikams tėvai nenori suteikti karčių minčių, liūdnų pergyvenimų, nusivylimo.

Visa tai daroma, aišku, iš meilės. Dažnai tokį atsargumo elgesį buvo iššaukęs tiktai grynas, didelis meilės jausmas, nenoras mylimiems parodyti skausmą ar rūpestį.

Bet kažin ar panašus elgesys visada būna neklaidingas ir prasmingas? Juk vaikai gyvens ramūs, nerealiame pasaulyje, nieko blogo nesitikėdami, nieko pikto nelaukdami. Jie tikrovės nei nematys.

O kas bus, kai iš kitokių šaltinių jie sužinos tą baisiąją tiesą, kai kas svetimas jiems atvers akis?!

Atrodo, kad nuo vaiko niekad nereikia slėpti tiesos ir tikrovės. Nors kad ir kaip žiauri, sunki ir nemaloni ji būtų. Tegu pirmas smūgis bus negailėstingai skaudus, bet po to, tikrovės įvertinime, vaikas sugebės tėvus atjausti ir jiems stengsis net padėti. Visa šeima kartu kels tą smūgį ar nelemtąją, likimo uždėtą, naštą.

Vaikai žinos, kad tėvai, nors ir labai norėdami, neišgali jų džiuginti žaislais ar pramogomis. Vaikas supras, kad tėvams yra sunku ir jis bandys juos atjausti.

Imkim tokį žiaurų pavyzdį. Susirgo vaikas. Sunkiai, pavojingai. Tėvai nesigaili lėšų nei gydytojams, nei ligoninei, nei vaistams. Jie įbenda į skolas, bet vienintėlis dalykas, kuris jiems rūpi, yra tik vaiko gyvybė ir sveikata.

Vaikas visiškai pasveiko. Sakykit, ar jam reikia pasakyti, kiek tėvai dėl jo yra pasiaukoję, kiek toji liga juos materialiai nukankino? Jei sugebėsit savo vaikui tinkamai tai atsklei sti, jame galės pabusti noras padėti savo tėvams. Jis nereikalaus iš ju nei televizijos aparato ar kokio panašaus brangaus daikto. Supras tai ir kiti jūsų vaikai, lygiai ir jie savo reikalavimuose pasidarys kuklesni bei rimtesni.

Vaiko pasaulis neturi būti paremtas vien tik skaisčiomis, dangiškomis spalvomis. Rodydami vaikams nuoširdžią meilę, nenuslėpkime nuo jų tikrovės, nebijokime jiems ją atsklei sti. Tegu vaikas supranta ir įsisamonina, jog šioje žemėje yra lygiai džiaugsmai, lygiai skausmai, kad gyvenime būna nemažai skardaus juoko, bet taip pat yra ir sūrių ašarų. Kad yra aplinkui daug prabangos ir turto, bet lygiai nemažai skurdo ir vargo. — Jūratė.

Garsiosios Kuršių Marios, Kurios Siaura Vaga Jungiasi Su Baltija

Kur Nemuno Vandenys Pasiekia Jūros Pakrančius

Tarp Klaipėdos šiaurėje ir Labguvos pietuose bei Kranto miestelio pajūryje plinta didžiausias gėlaus (saldaus) vandens telkinys, Kuršių Mariomis vadinamas.

Ilgiausia jo vieta iš šiaurės į pietus yra 56 mylios (amerik.), o didžiausias platumas — 28 mylios. Jo plotas yra beveik 600 kvadratinių mylių (Michigan Lake turi 22,400 kvadr. mylių).

Kuršių Marios yra didžiausias pakrančių gėlojo vandens telkinys, kuris ties Klaipėda jungiasi siaura vaga su Baltijos jūra.

Nevisada Kuršių Marių vanduo būna gėlus. Kai iš jūros pusės pūčia stiprūs vėjai, tai į mares vėjas atvaro jūros vandens. Tas sūrus vanduo tačiau nesiekia toliau, kaip Ventės Ragas. Tuo metu į Kuršių mares atkeliauja ir gyvena tikrosios jūrų žuvys, kaip plekšnės ir menkės.

Nemunas, tekėdamas Kuršmarių link,, neprieina prie pačių marių, bet tolokai nuo jų išsišakoja į visą eilę rankovių, — atlajų, kurie kiekvienas turi savo skirtingą pavadinimą. Tie atlajai yra Atmata, Gilija, Skirvytė, Nemunėlis. Be šių rankovių į Kuršmares įteka pietuose Deimė, o šiaurėje Minija.

Vandens kiekiai, kuriuos atneša šios upės yra dideli. Ypač patvynių metu išviso Kuršių Marėsna įteka 250,000 kubinių pėdų vandens į sekundę. Šis vanduo atneša su savim daug dumblo ir smėlio, o kai keliauja kartu yžas, tai ir akmenų. Tokiu būdu Kuršių Marios šiau rinėje dalyje metai iš metų seklėja ir didesniems laivams į Klaipėdą įplaukti reikalinga ka smet gilinti vagą, kuri iš Klaipėdos uosto veda į jūrų. Išviso laivai su didesne gremzle, kaip 12 pėdų į Klaipėdos uostą įplaukti negali.

Kuršių Marios šiaurėje yra seklios, vidutiniai turi 9—11 pėdų gylį. Pietuose yra žymiai gilesnės (iki 20 pėdų).

Lietuviškoje, šiaurės dalyje Kuršmarės dugnas yra smėlėtas. Pagal Kuršių Neringa per mares eina gilesnių vietų grandis ir per čia vyksta su Nida susisiekimas garlaiviais.

Kol Kuršių Neringa buvo neapželdinta, Kuršmarių seklėjimas vyko gan sparčiai. Kopas apželdžius, smėlis sustojo keliavęs ir seklėjimui tuo būdu buvo užkirstas kelias.

Didžiausia niekšybė, kurią vyras gali padaryti moteriai, tai uždaryti ją kambary su visu tūkstančiu naujų skrybelaičių ir nepalikti kambary nei vieno veidrodžio.

Taip Sudorojo

Bezdžionė Surado Būdą Kovoti Prieš Infliaciją

Mrs. Murgola, vaikščidama po Forest Park zoologijos sodą Springfielde, Mass. užėjo į bezdžionių skyrių. Jai labai patiko gyva ir energinga bezdžionytė Chico. Mrs. Murgola pasiūlė bezdžionei riešutų ir kitokių skanėstų. Bet Chico, pauosčiusi, nuo tų gerybių atsisakė.

Vieton to ji pagriebė Mrs. Murgola rankinuką ir su juo pabėgo į medžio viršūnę.

Atidariusi rankinuką, bezdžionė apžiūrėjo visus jame buvusius daiktelius ir juos atgal sukišo, saujoj tepalikusi tik dolerių pluokštą.

Gardžiai apsilaižydama, bezdžionė sukramtė ir suvalgė visus tuos popierinius pinigus. Po to ji numetė rankinuką atgal jo savininkei.

Jinai Yra Aiškiamatė

— Marytė išteka už žmogaus, kuris yra dvigubai už ją vyresnis. Ar ji pagalvojo, ką daro?

— Būk rami, jinai neišteka užmerktomis akimis... Jos akys plačiai atsidarė, kai pamatė būsimo vyro banko sąskaitą.

Pirkti automobilį ir vesti nėra sunku. Bet žmoną ir automobilį išlaikyti yra daug sunkiau.

Dar Yra Progos Įsigyti "Ace" Aluminum Langus

Tai Gali Būti Paskutinis Paraginimas

Juozas Spaitis

Aluminum langų pristatymas gali neužilgo būti apribotas. Todėl pasiskubinkite užsisakyti juos nieko nelaukiant. Galit pirkti brangesnių ir pigesnių langų, bet jūs negausite tokių kaip "ACE" langai. Jie yra gaminami geriausių ekspertų iš geriausios medžiagos. Mes nežinome kaip ilgai mes galėsime juos pristatyti, nes aluminum yra suvaržomas civilei gamybai. Ir taip šis paraginimas gali būti paskutinis. Todėl kas norite taupyti pinigus, tai įsigykite be atidėliojimo Aluminum "Ace" langus. Ar jūs žinote, jog paprastieji langai padaro jums nuostolių $1.50 į mėnesį kiekvienas. Tuos pinigus jums sutaupintų geri Aluminum "Ace" langai. Jie apsimokės po dviejų metų, o už 10 metų sugrąžins jums pinigus penkeriopai.

Aluminum "ACE" Windows Atstovas Visai Illinois Valstijai

JUOZAS SPAITIS

3261 South Halsted Street
Telefonas VIctory 2-6472

Seniausias Lietuvis Laikrodininkas

Laikrodžių Taisymo Įstaiga ir Brangenybių Parduotuvė

Elgin ir Šveicarų Laikrodžiai ir Kitokios Brangenybės.
Taisom Vietinius ir Europinius Laikrodžius.
Įsteigta 1907 Metais

A. R. Junievicz & Son

3317 S. HALSTED ST.
Chicago, Illinois

DABAR GALIMA GIRDĖTI

LIETUVIŲ KRIKŠČIONIŲ RADIJO VALANDA

TRUMPOMIS BANGOMIS TRIS KARTUS PER SAVAITĘ!

Sekmadieniais, Trečiadieniais, ir Penktadieniais 12 val. popiet Eastern Standard Time (taip pat Čikagos vasaros laiku), 17 val. popiet Grennwich Mean Time (Anglijos laiku).

Lietuviai galės šitas programas girdėti Europoje, Pietų Amerikoje, J.A.V., ir Kanadoje per "Andų Kalnų Balsą," HCJB, ant trumpų bangų imtuvų sekančiose vietose: 16 met., 19 met., ir 24 met.

TURIME DAR VIENĄ PROGRAMĄ AZIJOJE!

Lietuviai Australijoje, N. Zelandijoje, ir T. Rytuose mus gali girdėti sekmadieniais vidurnaktyje (Filypinų Salų laiku) iš DZH-8, DZH-7, ir DZH-6 (19 met., 30 met., ir 49 met.). Šitos programos yra transliuojamos iš Manila, (Filypinų Salų).

Iškirpkite šitą skelbimą ir laikykite arti savo trumpų bangų imtuvo. Būsime labai dėkingi klausytojams už pastabas, nes dabar lietuviai galės Lietuvių Krikščionių Radijo Valandos pasiklausyti per visą pasaulį!

Siųskite pastabas sekančiu adresu:

LIETUVIŲ MISIJOS DRAUGIJA,
Box 488, Chicago 90, Illinois, J.A.V.

OLD MONROE

OLDE FASHION SOUR MASH
STRAIGHT BOURBON

4 METU DEGTINĖ

86 PROOF
VIENA GERIAUSIŲ AMERIKOS DEGTINIŲ

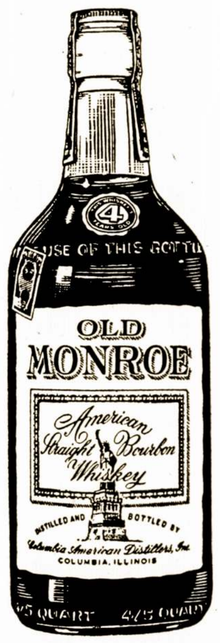

Ši puiki Olde Fashion Sour Mash degtinė yra išvaryta iš geriausių grūdų ir suleista į naujas baltai šutinto ąžuolo statines.

ŠVELNI ir SKANI

DESTILIAVO IR Į BUTELIUS SUPILSTĖ
COLUMBIA AMERICAN DISTELLERS, INC.
COLUMBIA, ILLINOIS

Visur ir visuomet prašyk šios degtinės

CHICAGOJE JĄ SKIRSTO

CASEY and EVANS, Inc.

Phone – REpublic 7-9000 — 6343 So. Ashland Avenue
CHICAGO, ILLINOIS

Jeigu Jūsų lankomas Baras neturi Old Monroe, rašykit Thomas J. Cooper, Sales Mgr. 6234 So. Green Street, Chicago, Illinois

Šalpos Fondas ir "Dainava" Rengia Įspūdingą Pikniką Šį Sekmadienį

Didžiulė Vasaros Pramoga Riverview Parke

Balfas praeity daug gelbėjo skurstantiems lietuviams Europoje, maistu, drabužiais, avaline ir vaistais. Atsidarius imigracijai, tūkstančiams lietuvių pagelbėjo atvykti į šią laisvą šalį.

Dabar Balfo svarbiausia problema tai pagelbėti tiems, kurie negalės atvažiuoti į Ameriką, tai yra našlės su mažais kūdikiais, seneliai ir ligoniai; jiems būtinai reikalinga parama.

Bet ir čionai atvykusių tarpe yra daug nedarbingų, senelių ir ligonių, kurie negauna jokios paramos. Taigi Balfas kiek gali sušelpia, bet neturi tiek lėšų, kad galėtų visus sušelpti.

Mūsų yra pareiga šią labdaros organizaciją paremti, būti jos nariu, aukoti pagal savo išgalės ir lankytis jo parengimus, ir visą jo veiklą remti.

Chicagos Balfo apskritys kartu su Dainavos Ansambilu ruošia pikniką šį sekmadienį, liepos 1 d. gražiame ir didžiausiam Riverview Parke, prie Western irBelmont Ave. (3200 North Western Ave.).

Bus puikus programas, kurį išpildys Dainavos Ansamblis, vadovaujamas muziko Sodeikos. Bus sporto žaidimų, gros orkestras šokiams ir šiaip visokių įvairenybių.

Visi geros valios lietuviai esate maloniai kviečiami atsilankyti ir prisidėti prie šio labdaringo darbo.

— P. Gribienė.

Trys Politinės Virėjos Sugadina Barščius

Bonn, Vokietija. — Be oficiališkų įstaigų, kurios veikia Jungtinių Valstijų, Anglijos ir Prancūzijos vardu sudemokratinimui vakarų Vokietijos, yra dar ir specialės moterų organizacijos, kurios siekia to paties tikslo. Jos irgi turi savo skyrius ir per juos veikia į vokiečius.

Bet tarpe amerikiečių, anglų ir prancūzų moterų pasireiškia ne tik konkurencija, bet ir dideli skirtingumai. Kiekviena grupė skirtingai supranta demokratiją ir savotiškai "auklėja" vokiečius. Prancūzės stengiasi įpiršti savo kultūrą, anglų moteriškės šlovina savo imperiją, amerikietės gi įrodinėja, jog moterys yra viskuom lygios vyrams.

Vokiečiai, matyt, klauso visų iš mandagumo, bet ji turi savo idejas, kurios ne taip lengva iškrapštyti iš jų galvų.

Kodel Nešaukia

Jis Nėra Beprotis

Vadinamas "prezidentas" Paleckis daro medicinos įstaigų apžiūrėjimus. Toje kelionėje jis aplanko ir proto liga sergančiųjų ligoninę.

Ligoninės vedėjas, norėdamas valdžiai prisigerinti, įsakė visiems ligoniams, Paleckiui tik įėjus, garsiai šaukti: "Tegyvuoja Stalinas!"

Paleckis atvyksta. Keliasi laiptais, įeina į ligoninę. Iš visų bepročių gerklių pasigirsta galingas rikšmas: "Tegyvuoja Stalinas!"

Bet Paleckis pastebi, kad vienas kampe stovis nešaukia, bet tyli. "Prezidentas" prieina prie tylinčio ir griežtai klausia:

— "O kodėl tamsta, drauge, tyli? Nejau draugo Stalino nenori pagerbti?"

— "Aš, mat, drauge Palecki, nesu beprotis. Aš šioje ligoninėje esu tik ligonių prižiūrėtojas", — ramiai atsako užklaustasis.

Kažin Ar Taip Bus?

Senelė negali suvaldyti savo išdykaujančio anūko. Ji bando visokias priemones ir staiga surinka:

— Tučtuojau nusiraminki! Nes senelis danguje pamatys, koks tu esi išdykęs!...

— Ne, senele, jis nepamatys. Mes gi jam į karstą neįdėjom akinių. O be akinių senelis nieko juk neįžiūri.

1881 metais gegužės mėn. 5 d. Varėnos miestelį sunaikino kilęs gaisras. Tai buvo didžausias gaisras, kurį gyventojai galėjo atsiminti.

Įspėja Televiziją Nuo "Nemoralių" Vaizdų

Washington, D.C. (CT)—Televizijos stočių vadovai buvo dar sykį įspėti, kad vis dar gaunami skundai dėl perdažno "nuogybių" rodymo per televizijos programas.

Kadangi televizijos žiūri įvairaus amžiaus ir įvairių palinkimų žmonės, tai tos programos privalo moralybės atžvilgiu būti padorios ir nevedančios į pasipiktinimą. Iš stočių savininkų reikalaujama neleisti nieko, kas peržengia padorumo ribas, nes, priešingu atveju, bus pavartotos griežtos bausmės.

Taip Kalba Gera Draugė

— Toji Agrastienė tai jau tikrai skonio neturi! Pirko, mat, sau naują skrybelaitę, pašėlusius pinigus užmokėjo. O atrodo toje skrybelaitėj kaip tikra baidyklė.

— O iš kokios medžiagos yra toji skrybelė?

— Tikrai nežinau, nes aš pati dar jos nemačiau.

Wanted to Rent

5 room apartment, for service man's wife and child. Southside STewart 3-4989 or VIncennes 6-7839.

Skubiai Parsiduoda Vasarvietė

Su Gerai Įrengtom Cottages.

POWER LAKE

Puiki vieta vasarotojams. Yra 3 ir 8 kambarių cottages, moderniškai įrengtos. Galite pirkti tuojau. Prieinama kaina; Turim parduoti skubiai.

— Kreipkitės —

Frank & Ed's Resort

Rt. 1, Genoa City, Wisconsin

Real Estate For Sale

LAKE GENEVA, WIS.

For sale 12 room house, overlooking lake, large corner lot with Sunken Garden, beautifully landscaped. Suitable income property.

Private Owner

S. Sondel

1031 Main Street
Tel. 2255.

MARRIAGES
PERFORMED

HAROLD E. JAEGER

Justice of the Peace
5930 W. Cermak Road
CICERO, ILL.
TOwnhall 3-3639

MACHINISTS

Old established company needs experienced
JOB SHOP MACHINISTS
Prefer men with 10 to 15 years experience.

PAID VACATION
HOSPITALIZATION
— Apply in Person —

Midwest Machine Company, Inc.

2826 W. WALNUT ST.

Wanted to Rent

Employed couple desire 4 room unfurnished apt. S.W. Building sold. Call FRontier 6-2953. after 5.

FEMALE HELP

Housekeeper
For family of 6.
Own room and bath. Stay.

Superior 7-2795

Business Opportunity

Grocery and Market, Established business, fixtures good condition. Owner leaving city, will sacrifice for quick sale, 2 room and bath. Ernest Anthony, 169 E. 147th St. Harvey, Ill. Phone 4307.

Business Opportunity

Unusual Bargain—Liquor Store and Small Bar. Has Walk Inn Refrigeration. Well Established for 5 years. Excellent Location. Will Rent Including Fixtures and Equipment or Sell. Best Offer. Mansfield 6-4583 ar Randolph 6-6125.

Tavern and Sandwiches

370' front, on junction of 2 main hwys.; 3 rm. liv. quarters and attached drive-in garage, 3 A. 150 mi. so. west of Chicago. $17,500 cash.
P. O. Box 353, Kewanee, Ill.

Domestic Couple

Good home—Michigan Resort—can use fine competent couple for general work. LAwndale 1-0649, 3405 Roosevelt Road. A. Steuer. Aft. Friday call RAndolph 6-6125.

Domestic Help

Competent Woman — General Housework and Cooking. Private Room and Bath. Other Help.

Butterfield 8-1553

Female Help

Cook—for July and August, to go to Summer Home in Michigan. D.P. Welcome. Good Salary. WInnetka 6-0825.

Business Opportunities

Established 12 years. Fanny May candy, gift and card shop. Excellent downtown location. Selling, doctors orders. Phone 9092 or 53625. Mrs. Grace McDonald, Eastland Hotel, Benton Harbor, Mich.

For Sale Resort Cabins

Modern 9 Log Cabins on Glenn Lake, Established Clientele. Owner will sacrifice for 15,000. Write Thelma Kadlec, Cedar, Michigan, or phone

Euclid 6-2574 or AN. 3-5936

For Sale — Groc. & Meat Market, 2 Gas Pumps, Living quorters in rear, across from picnic ground. Year round business. Call Cedar Lake Ind. 6671 or write Stanley & Sons R. No. 3, Cedar Lake, Ind.

THE BUDD COMPANY

"GOOD PLACE TO WORK"
EXCELLENT WORKING CONDITIONS
— Needs —

MACHINISTS

FOR WORK ON — TOOLS, DIES, JIGS AND FIXTURES

SHEET METAL LAYOUT AND TEMPLATE MAKER

FAMILIAR WITH BLUE PRINTS, HEIGHT GAUGE VERNIERS — SURFACE PLATE WORK

— Apply —

PERSONNEL DEPT.

700 Chase Street — Gary, Indiana

WORK WITH MUNTZ

IMMEDIATE OPENINGS IN MODERN PLANT

Top Notch Auto Upholsterers and Experienced Car Top Upholsterers; Also Experienced Single Needle Sewing Machine Operator

WILL CONSIDER D.P.'s
TOP WAGES
GOOD WORKING CONDITIONS

Build Your Future at Muntz

— CALL —

AMbassador 2-0046

HELP WANTED BEAUTY OPERATORS

WORK NEAR YOUR HOME; MODERN SALONS

North, South, and West Side of City

Excellent Salary and Commission Arrangement

Insurance Benefits, Paid Vacation.

CALL MR. MERLE

HOllycourt 5-4800

Male Help

Auto Mechanic

Experienced Chrysler Products
STEADY JOB; TOP WAGES
SEE MR. REDMON

Bruce W. Strong, Inc.

2900 N. Cicero Ave.
MOulberry 5-3500

Top Wages to Top Men

Immidiate Openings

FOR

Bakers – Helpers
Kaiser Roll Makers
Oven Men

Paid Vacation
Employee Benefits
Good Salary

See Mr. Benz

Daily except Saturday

Piper Baking Company

1610 North Wells

LINEMAN Experienced

Capable of working wires "hot" General lighting and power distribution work.
Steady employment for right man.

Will help you to get living quarters. Contact

The City of Princenton, Ill.

Water & Light Dept.
or phone
Princenton, Ill. 152

WANTED TO RENT

General Electric Engineer and Family in great need of unfurnished 2 bedroom house or apartment; any desirable location north, city or suburb. Moderate rental. Will take possesion immediately, or wait if necessary.

Call GReenleaf 5-4000,

Ext. 720. Mrs. Wiscomb.

Wanted to Rent

3 Responsible Adults—2 Lovely Children Urgently Need 6 room Unfurnished Apartment North or Northwest side. Moderate Rental. 10 Years at Present address.

Armitage 6-9262

Wanted to Rent

Responsible couple urgently need 3-4 room unfurnished apartment. Prefer North or Northwest.
Moderate rental.

Van Buren 6-1045

WANTED to Rent

Young couple desire 3—4 room apartment, furnished or unfurnished. West.

EUCLID 6-4040
Room 367

Parsiduoda Užeiga – "Club 45"

(14 mylių Northwest nuo Appleton)
9 akeriai žemės, 2 akeriai parko
Moderniškai įrengtas biznis.
Savininkas paaukos už $25,000.
Rašyk ar telefonuok
D. Schmirler c-o Club 45, R.R.2.
Hortonville, Wisc.
Phone 8801

John F. Eudeikis

LAIDOTUVIŲ DIREKTORIUS

SENIAUSIA IR DIDŽIAUSIA LAIDOJIMO ĮSTAIGA

AMBULANCE DIENĄ IR NAKTĮ

4605-07 So. Hermitage Ave.
Visi Tel. YArds 7-1741-1742
4330-34 So. California Ave.
Telefonas LAfayette 3-0727

DYKAI KOPLYČIOS VISOSE CHICAGOS DALYSE

Mūsų radio programai šeštadieniais 9:15 ryto. WGES. 1390 k.

LIŪDĖSIO VALANDOJ
Šaukite

MAŽEIKA & EVANS

LAIDOTUVIŲ DIREKTORIAI
6845 So. Western Ave. — Air Conditioned Chapel
PRospect 6-0099 — and Parking Facilities

Tiems kurie gyvena kitose miesto dalyse gausime koplyčią arčiau jūsų namų

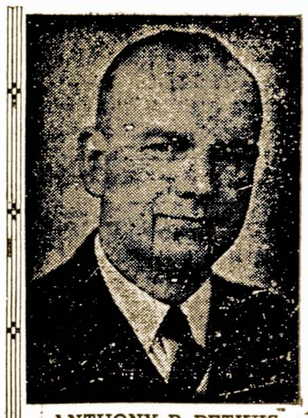

ANTHONY B. PETKUS

Nuliudimo Valandoj
Kreipkitės į

ANTHONY B. PETKUS

Laidotuvių Direktorius

DVI MODERNIŠKOS KOPLYČIOS JŪSŲ PATOGUMUI:

6812 So. Western Avenue, Chicago
Telefonas GRovehill 6-0142

1410 So. 50th Avenue, Cicero
Telefonas TOWn Hall 2109

Mūsų patarnavimas yra greitas, mandagus ir Jūsų finansiškam stoviui prieinamas.

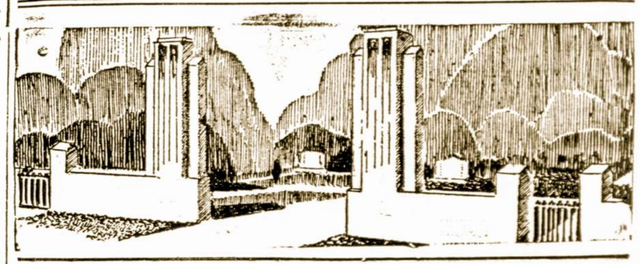

LAIDOTUVIU DIREKTORIAI

— NARIAI —
CHICAGOS IR CICEROS LIETUVIŲ LAIDOTUVIŲ DIREKTORIŲ ASSOCIACIJOS

Ambulancų Patarnavimas Dieną ir Naktį
Turime Koplyčias Visose Miesto Dalyse

LACHAWICZ IR SUNUS
Phones: VIrginia 7-6672-6673 — PUllman 5-1270
2314 West 23rd Place — 10756 So. Michigan Ave.

A. M. PHILLIPS
3307 So. Lituanica Ave. — Phone YArds 7-4908

ALFRED VASAITIS
1446 So. 50th Ave., Ccero, Ill. — Phone Olympic 1003

P. J. RIDIKAS
3354 So. Halsted Street — SKYRIUS 710 W. 18th St.
VISI TELEFONAI: YArds 7-1911

J. LULEVIČIUS
4348 So. California Ave. — Phone LAfayette 3-3572

LEONARD F. BUKAUSKAS
10821 So. Michigan Ave. — Phone PUllman 5-9661

PETRAS P. GURSKIS
659 West 18th Street — Phone SEeley 3-5711

LEONARD A. EZERSKIS
1646 West 46th Street — Phone YArds 7-0781

KAS NAUJO CHICAGOJE
IR JOS ARTIMOSE LIETUVIŠKOSE KOLONIJOSE

Dr. G. Wiltrakiui Teks Ištirti 11 Valstijos Ligoninių

Kilus triukšmui, jog Illinois valstijos silpnaprocių ligoninėse vyrauja apsileidimas, bloga priežiūra ir nekompetentiškumas tarnautojų, Public Welfare direktorius Fred K. Hoeler, Springfield, Ill. paskyrė Dr. Geo. Wiltrakį ištirti visą padėti ir suteikti rekomendacijas.

Dr. Geo. Wiltrakis turės apžiūrėti vienuoliką ligoninių, kuriose esama 45,000 pacientų. Kaikuriose institucijose yra sugrūsta daugiau ligonių, negu jos gali tinkamai priglausti. Veik visose panašiose ligoninėse trūksta gydytojų ir aptarnautojų.

Lankėsi Malonūs Bostoniečiai

Atvykę paviešėti Chicagon iš Bostono, žinomi sandariečiai Jonas Audick su žmona, o su jais ir p. Romas Gasiūnas iš So. Bostono buvo užsukę ir į Sandaros" redakciją.

P-nas Audick Chicagoje atšventė savo vardines, o kartu ir pasimatė su artimaisiais ir pažįstamais.

Vagys Buvo Įsibrovę į P-nų A. Verbiskų Butą

P-nai Antanas ir Julia Verbiskai, 3204 So. Halsted St. buvo išėję į svečius. Tuom tarpu vagiliai įlindo pro užpakalinį antro aukšto langą į jų butą ir išnešė du rankiniu laikrodėliu, pora dešimkių dolerių pinigais ir kitokių dalykėlių.

Zenono Gailiaus Padėtis Yra Tikrai Liūdna

Veik prieš metus atvykęs iš tremties Zenonas Gailius, 22 metų, sunkiai serga jau penktas mėnuo. Šiuo metu jis yra Cook County ligoninėje, bet ten jis negalės ilgai būti. Kaikurie geraširdžiai Chicagiečiai stengiasi jį sušelpti ir karts nuo karto aplankyti.

ALTS. Centro Valdyba Posėdžiavo Chicagoje

Pereito šeštadienio vakare įvyko ALT. Sandaros centro valdybos posėdis, kuriame dalyvavo prez. P. Pivaronas, viceprezidentai: p-nia A. Devenienė ir J. Trečiokas, sekretorius M. Bieksha, iždininkė p-nia P. Gribienė ir valdybos nariai: Povilas Dalen, Geo. Šukys ir M. Vaidyla.

Buvo išduoti platesni reportai, aptarta tolimesnė veikla ir padaryta eilė tarimų. Užsibaigus susirinkimui, Sandaros Klubo valdyba pavaišino svečius skaniais valgiais ir gėrimais.

Geo. Lucas Nuvežtas į St. Bernard Ligoninę

Gerai žinomas mūsų tautietis Geo. Lucas staigiai susirgo pradžioje šios savaitės ir tapo nuvežtas į St. Bernardo ligoninę. Tuom tarpu nenumatoma didesnių komplikacijų ir toji liga esanti laikino pobūdžio.

Geo. Lucas bėgyje pastarųjų keliolikos metų dirba kaipo "Margučio" radio garsinimų agentas.

Alice Stephens Choristės Rengia Naktinį Pikniką

Chicagos lietuvaičių choras, Alice Stephens vadovaujamas, rengia linksmą ir nuotaikingą "Twi-Night" piknika, šeštadienį, liepos 7 diena, Justice Park Darže, prie Archer ir Kean Av. Tai bus smagi ir linksma pramoga po žvaigždėtu dangumi.

Dr. D. Krivickas Buvo Pavojingai Susižeidęs

Nelaimė buvo ištikusi Dr. Domą Krivicką. Einant gatve aštrus gelžgalis sužeidė jam koją. Pradžioje jis neatkreipė į tai daug dėmesio, bet sekančią dieną nuėjus į darbą, koja pradėjo tinti ir tik skubota gydytojo pagalba apsaugojo jį nuo kraujo užnuodijimo.

Juozas A. Krukas Turėjo Smagų Gimtadienį

Geras tautietis ir žinomas Chicagietis verslininkas, Progress Furniture Co. krautuvės vedėjas Juozas Krukas linksmai praleido savo gimtadienį ir sykiu "Tėvų Pagerbimo Diena".

Jam teko pergyventi daug nemalonių dienų, bet dabar yra linksmas ir sveikas, nes viskas gerai klojasi. Jo geri draugai prisiuntė jam nuoširdžių sveikinimų. Linkėjimai atėjo nuo jo sūnaus Algirdo, kuris studijuoja mediciną Europoje, ir ir nuo dukrelės LaVerne.

— Kaimynas.

BALF'o Apskr. Valdyba Laikė Savo Posėdį

Dalyvavo BALF'o Pirmininkas Kan. Dr. Juozas Končius

Pereitą trečiadienį, Sandaros patalpose įvyko Chicagos BALF apskričio valdybos ir kaikurių direktorių susirinkimas, į kurį atsilankė ir tos organizacijos pirmininkas Kanauninkas Dr. Juozas Končius.

Buvo aptarta pikniko reikalai, išklausyta pranešimų apie šalpos darbą ir Jono Valaičio atšaukimas iš Vokietijos.

Kun. J. Liutas Atvežtas Ambulansu į Chicagą

Kun. J. Liutas buvo išvykęs į St. Pierre, Ind. pailsėti ir pataisyti savo sveikatą. Bet būnant jam ten krizis pasunkėjo ir jis tapo atvežtas ambulansu į Chicago. Dabar jis yra Michael Reese ligoninėje.

Ev. Reformatai Rengias Statyti Savo Bažnyčią

Keletas Įspūdžių Iš Įvykusio Reformatų Synodo

Šiais metais Lietuvių Evangelų-Reformatų Synodas Chicagoje buvo gana skaitlingas. Jis tęsėsi porą dienų — šeštadienį ir sekmadienį. Svarbiausias klausimas buvo nuosavos bažnyčios pastatymas. Iš pranešimų paaiškėjo, kad jeigu patys parapijos nariai sudės porą desėtkų tūkstančių dolerių, tai tuomet bus galima gauti pakankamai didoką paskolą bažnyčios pastatymui.

Šį suvažiavimą sveikino Lietuvos konsulas Dr. P. Daužvardis ir eilė kitų žymių asmenų. Iš Conn. valstijos buvo atvykę Dr. ir p-nia Deveniai, Jokūbas Trečiokas; iš Clevelando p-nai P. Žiuriai, Hypatija ir Evelyn Yčaitės.

Synodo metu buvo pagerbti du žymūs reformatai, abu jau mirę — kun. Jonas Šepetys ir Martynas Yčas. — Dalyvavęs.

Gera audėja ir tvoroje suaudžia.

Išbuvęs Visuomeniškoj Veikloj 35 Metus

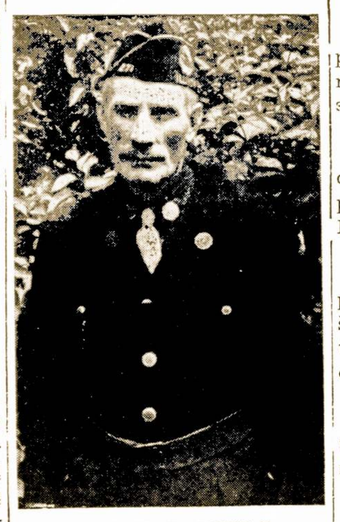

J. JAKUBAUSKAS

Pradėjęs visuomeniška darbą prieš 35 metus, J. Jakubauskas, neapleidžia jo ir dabar. Jis daug prisidėjo prie suorganizavimo lietuvių legionierių postų, jis dirbo sporto srityje, jis rašo į mūsiškę spaudą, o šiuo metu yra aktyviu nariu Dariaus-Girėno poste Chicagoje.

"Margučio" Lietuvių Diena Įvyks Liepos 22

Sekmadienį, liepos 22 d. Riverview Parke įvyksta "Margučio" tradicinis piknikas — Lietuvių Diena. Programoje, be kitų dalykų, 300 vaikų pasirodymas, 2 šokių orkestrai, dovanos ir kitokie malonūs netikėtumai. — S. P.

Nepraleiskite Progos

Nėra reikalo būti turtingu, kad gyventi ant tyro oro. Prasišalinkit nuo miesto blogo oro; dulkių, dūmų ir visokio bildėsio. Naudokitės gamtos gražumu, būsite sveikesni ir ilgiau gyvensite. Dabar yra gera proga pasirinkti ir nusipirkti gražų plotą žemės (beveik 8 miestavi lotai) ant kalnelio tarpe gražių medžių už $950.00 lengvais išmokėjimais. Dolerio vertė puola — Real Estate kyla — nelaukit. Reikia pamatyti, kad įvertinti.. Su kiekvienu pirkiniu gaunamas Chicagos Title & Trust Guaranty Policy.

Toji vieta randasi prie Archer į piet-vakarius, vienoje iš gražiausių subdivizijų, netoli Chicagos. Susisiekimas geras, gera transportacija. Namą galima budavoti kokį tik norite, nes nėra jokių suvaržymų, už tai pigiau kainuos. Taksai pigūs, nėra jokių assesmentų. Taipgi galima užsiauginti užtektinai daržovių ir turėti gražų sodą. Pragyvensite daug pigiau.

Dėl platesnių informacijų kreipkitės ypatiškai, laišku arba telefonuokite: PRospect 6-9000.

JOHN J. SINKUS
2440 West 63rd St.

TRUMPOS ŽINIOS

Lietuvių Demokratų Lygos pirmininkas J. Juozaitis šiuo metu yra ligoninėje patikrinti savo sveikatą.

Sandaros kaiminka p-lė Felicija Masees, 846 W. 33rd Street pereitą šeštadienį apsivedė su Nick Šalku.

Dominikas Pivaronas, kuris praėjo per sunkios operacijos šerengą, dabar jau važinėja automobiliu ir žada neužilgo pradėti lošti golfą.

SLA 36 kuopos susirinkimas trečiadienį, liepos 4 neįvyks, nes tą dieną pasitaiko šventė.

Aptiekorius Fr. Rakas, 3301 So. Halsted St. ruošiasi vykti į Vokietiją aplankyti savo sūnų kapitoną Albertą Raką.

Chicagos policijos kapitonas W. Balswick (Balsevičius) mano greitu laiku persikelti į centralinį ofisą. Savo stotyje, No. Side, jis atlikęs apvalymo darbus.

Lietuvių Moterų Piliečių Lyga paaukojo $12 sergančio šokių mokytojo V. Beliajaus sušelpimui.

Gaila, kad to paties nepadarė iki šiam laikui nei viena vyrų draugija.

Protas išmintį vadžioja.

Darbininkės Rezorte

Gražioje vasarvietėje, Wisconsin valstijoj, apie 100 mylių nuo Chicagos, reikalingos moterys dirbti skalbykloje. Geriausias atlyginimas, valgis ir kambarys. Rezorto savininkas yra lietuvis. Norinčios praleisti vasarą smagiose apystovose atsišaukite į

SANDARĄ
840 West 33rd Street

Miegami Kambariai Su Maža Virtuvėle

Skalbiniai, Kambario Priežiūra, Indai Suteikiami.
Televizija viešbučio lobby.
$8 į savaitę ir aukščiau.

Drovers Hotel
4143 So. Halsted St.
VIrginia 7-9247

Jonų Vardinės Atšvęstos Žalioje Gamtoje

Progress Baldų bendrovėje dirba net keli Jonai. Kad jų vardadienius jaukiau ir tinkamiau atšvęsti, susidarė įprotis tą dieną išvykti į užmiestį, kur kiti Bendrovės nariai rūpinasi solenizantus nuoširdžiai pasveikinti ir pagerbti.

Lygiai kaip ir kitais metais, taip ir šių metų Joninėse buvo nutarta išvykti visai dienai į žalią gamtą. Buvo parinkta graži vieta — Forest Preserves (Pioneer Woods). Nuo pat rytmečio pradėjo rinktis įstaigos bendradarbiai bei jų svečiai ir artimieji. Ponia D. Krukas parūpino gardžių užkandžių, gerimų "departamentu" sielojosi Antanas Nakrošis, o broliai Krukai ėjo šeimininkų pareigas. Tapo pasveikinti Jonas Kaledinskas, bendrovės pirmininkas ir seniausias įstaigos Jonas Miškus. Jauniausias korporacijos direktorius Al Nakrošis, minėdamas gimtadienį, irgi pateko į sveikinamųjų eilę. Pobūvis praėjo labai jaukioje nuotaikoje.

— J. A. K.

Senas braška, o jaunas lūžta.

Dr. Anthony Rudokas
OPTOMETRISTAS
4701 S. Damen Ave., Chicago 9
Ofiso Valandos—Vakarais:
Nuo 6 val. vak. iki 9 val vak.
Šeštadieniais:—
Nuo 10 val. ryto iki 6 val. vak.
išskyrus trečiadienį.
Šaukite: YArds 7-7381

Dr. G. SERNER
LIETUVIS AKIŲ GYDYTOJAS
20 metų patyrimas
Tel. Yards 1839
Pritaiko Akinius Kreivas Akis Ištaiso
Ofisas ir Akinių Dirbtuvė
756 WEST 35th STREET
Valandos: nuo 10 iki 2, nuo 6 iki 8. Trečiadieniais nuo 10 iki 12.

Columbia Roofing Co.
Not Inc.
P. KLUJKA — VEDĖJAS
Uždengiam Stogus, atliekame skardos darbus, pritaisom "gutters". Darbas garantuotas.
3319 S. MORGAN STREET
Chicago 8, Ill.
Telefonai: Ofiso — YArds 7-0706
Rezidencijos: LAfayette 3-4557
4800 So. Wood Street

Apdrauda–Paskolos REAL ESTATE
Norėdami apdrausti savo nuosavybes, ar gauti paskolos, ar pataisyme savo namo kreipkitės į mano ofisą.
Esu pasirengęs visiems tinkamai patarnauti
August Saldukas
4038 Archer Ave.
Prone LAFayette 6719

Conrad Photo Studio
Lietuvis Fotografas

Moderniška Fotografavimo Įstaiga — "Atelie"
Studija įrengta pirmos rūšies su moderniškomis užlaidomis ir Hollywood šviesomis.
Darbas garantuotas.
414 W. 63rd Street
Biznio tel.: Englewood 4-5883
Rez.: ENglewood 4-5840

A. Dičiūtė Sekmingai Veda Operos Studiją Vidurmiestyje

Lietuvos Operos solistė p. Alodija Dičiūtė-Trečiokienė, prieš metus atidariusi savo Operos Studiją vidurmiesčio Kimball Building patalpose, gali pasidžiaugti sekminga pradžia.

Studijos operos klasėje mokosi nemažai kitataučių-dainininkų ir mokinių skaičius vis didėja. Šiomis dienomis p. Dičiūtė pasirašė patalpos nuomavimo kontraktą ilgesniam laikui. Studijoje mokoma balso pastatymo, sceninio jūdėsio, vaidybos, grimo ir kitų profesionalams dainininkams būtinų dalykų.

Studijos adresas: Kimball Bldg., 306 S. Wabash, studio 1229 (12-am aukšte).

Jei Norite Pirkti Arba Parduot Namą – Farmą
Ir Kitokiais Real Estate Reikalais Kreipkitės Į Savo Tautietį
GEORGE WACLO
911 West 59th Street
Tel. WEntworth 6-4837

GERIAUSIA PIRKTI Namams Reikmenis IŠ PROGRESS Lietuvių Bendrovės KRAUTUVIŲ
REFRIGERATORIAI
TELEVIZIJOS
PLOVYKLĖS
RAKANDAI
MATRACAI
KAURAI
RADIOS
PEČIAI
LOVOS
Ir Vaikų RAKANDAI
Didžiausias Pasirinkimas
Mažiausios Kainos
Lengviausi Išmokėjimai
Rakandų Išdirbėjai Pagal Užsakymą
PROGRESS FURNITURE Co.
3224 S. Halsted St.
Tel. VIctory 2-4226
4183 Archer Ave.
Tel. LAfayette 3-3171

Perka Ir Parduoda Įvairios Rušies Šautuvus
Naminius Ir Iš Užsienio
Taipgi šovinius — Amuniciją.
Galite Gauti Visokius Prietaisus Žuvavimui ir Motorus Laivukams.
Kreipkitės į Savo Tautietį
A. L. PAULSON
GUNSMITH
2614 W. 59th Street
Phone HEmlock 4-0384

Namų Taisytojas Kontraktorius
GEO. BORCHERTAS
Pertaiso Senus ir Stato Naujus Namus. Turi Pilną Apdraudą Savininkams ir Darbininkams.
10546 S. Artesian Av.
Tel. Cedarcrest 1739

Brighton Parko Moterų Piknikas Liepos 4 Dieną

Brighton Parko Lietuvių Moterų Klubo piknikas-gegužinė įvyksta trečiadienį, liepos 4 d., p. Liepos sode, 82and ir Kean.

Suvalkiečių dr-jos chiras, padainavęs kelias liaudies dainas, paįvairins dienos programą. Šokiams gros B. Peivio mėgiamas orkestras. Geros šeimininkės rūpinasi pagaminti gardžius valgius ir pasirūpins kitais patogumais.

Komisija: A. Burba, N. Wilcop, B. Žemgulis, S. Puniškienė.

Pardavėjas: — O štai čia yra gryniausioji vilna.

Pirkėja: Betgi etiketėje parašyta, jog tai bovelna.

Pardavėjas: O, tai tik tyčia— kad kandis apgauti.

DR. V. P. TUMASONIS
GYDYTOJAS ir CHIRURGAS
Ofiso telef. HEmlock 4-2123
6255 SO. WESTERN AVE.
Rez. telef. COmmodore 4-8364
Valandos: 2-4 ir 6-8 vak.
Šešt. tik 2-4 p. p.
Neturi valandų Treč. ir Sekm.

Ofiso tel.: YArds 7-1166
Rezid. tel.: DAnube 6-1126
Dr. J. Gudauskas
GYDYTOJAS IR CHIRURGAS
756 West 35th Street
Kampas Halsted ir 35-tos gatvės
Valandos 1-4 p.p. ir 6:30-8:30 val. kasdien. Šeštad. nuo 1 iki 4 p.p.
Rezid.: 3247 So. Emerald Ave.

Telephone PUllman 5-8277
I. E. MAKARAS, M. D,
GYDYTOJAS IR CHIRURGAS
11750 PARNELL AVE.
Chicago 28, Ill.

DR. S. NAIKELIS
GYDYTOJAS IR CHIRURGAS
3417 So. Halsted Street
Phone LAfayette 3-7020
VALANDOS:
Nuo 2 iki 4 ir 7 iki 9 vakare
Nedėliomis pagal sutartį.

Telephone VIrginia 7-6583
DR. S. BIEŽIS
GYDYTOJAS IR CHIRURGAS
2201 W. Cermak Road
Valandos: 1-3 p.p. ir 7-8 v. vak.
Šeštadieniais nuo 1 iki 3 popiet
Trečiad. ir Sekmad. Ofisas yra uždarytas.
REZIDENCIJA:
3241 West 66th Place
Tel. REpublic 7-7868

Phone YArds 7-2246
DR. C. Z. VEZEL'IS
DANTISTAS
4645 So. Ashland Ave.
arti 47th Street
Valandos nuo 9 iki 8 vakaro.
Seredoj pagal sutartį.

DR. STRIKOL
GYDYTOJAS IR CHIRURGAS
Ofisas: 4645 So. Ashland Ave.
Chicago 9, Ill.
Ofiso Valandos: nuo 2—4 ir 6—8, Ser's, Sub's ir Ned' tik pagal sutartį
Ofiso Telefonas YArds 7-4787
Namų Tel. PRospect 6-1930
Jei neatsilieps viršutiniai telefonai, šaukite MIdway 3-0001

Phone YArds 7-5921
Res. Tel. KEnwood 6-5107
DR. BERTASH
756 West 35th Street
Corner of 35th and Halsted St.
Ofiso valandos nuo 1-3; 6-8
20 Metų Patyrimo.
VALANDOS: 6—8 val. vakaro Šeštadieniais visą dieną. Kitomis valandomis — pagal sutartį

Phone VIctory 1522
DR. J. KULIS
Valandos:
9 iki 12 a.m. — 6 iki 9 vakaro
LIETUVIS GYDYTOJAS IR CHIRURGAS
3259 So. Halsted St., Chicago

PASIŲSKITE ATVIRUTĘ SU ŠŪKIU, KURIS SKELBIA LIETUVOS IŠLAISVINIMĄ

Paskleiskime šūkius kad Lietuva privalo būti išlaisvinta iš raudonųjų jungo; pasiųskite saviškiams ir svetimtaučiams specialiai atspausdintas atvirutes: "HELP FREE LITHUANIA."

Tegul šis teisingas mūsų reikalavimas kuoplačiausiai pasiekia Amerikos žmones ir primena jiems, jog Lietuva yra pavergta ir naikinama.

Šias atvirutes galite gauti sau ir išplatinimui, užsakant tokiu adresu:

"Help Free Lithuania" Postcards,
2735 West 43rd Street, Chicago 32, Ill.

Atidarykite Dabar Taupymo Sąskaitą

Sąskaitos yra apdraustos J.V. valdžios iki $10,000.

•

Ką Šiandie Atidėsite, Tą Lietingoj Dienoj Turėsite!

•

MES MOKAME 3% DIVIDENDŲ.

CRANE SAVINGS & LOAN ASS'N
B. R. PIETKIEWICZ,
PRESIDENT, MANAGER
2555 W. 47th Street LAfayette 3-1083
CHICAGO, ILLINOIS