# SANDARA

THE LEAGUE

LITHUANIAN NEWSPAPER

SANDARA

Published by the Lithuanian National League of America

Consisting of 100 Branches Located in all Principal Cities of the United States.

840 W. 33rd St., Chicago 8, Ill.

Phone YArds 7-4789

METAI XXXVIII 5 CENTAI PENKTADIENIS, LIEPOS-JULY 6 D., 1951 M. No. 27


## BRUOŽAI

Rašo V. G.

BUS DAR VIENA BEREIKŠMĖ SUTARTIS.

SPĖLIOJIMAI APIE TELEVIZIJOS ĮTAKĄ.

DR. VYDŪNAS SULAUKĘS 86 METUS.

Paliaubų ar taikos sutarčių pasirašymas Korėjoje, jei toks ir įvyktų, būtų nedidelės svarbos dalyku. Bolševikiški režimai, nepaisant kokiu vardu jie nesivadintų, sutarčių nesilaiko ir daro kas jiems naudinga.

Laikinai jie gali paliauti puolus mūsiškius Korėjoje, bet kaip pasitaikys patogus momentas bolševikai ir vėl maršuos į pietus. Aišku, kol Kremliuje sėdės raudonų komisarų "šaika", tol niekur taikos nebus.

— o —

Chicagos lietuviškoj kolonijoj — Bridgeporte įvyko riaušės prieš keletą vietinių komunistų. Vieno "Vilnies" redaktorių — L. Jonikio namo langai tapo iškulti, o atvykęs į sumišimų vietą L. Pruseika irgi šiek tiek nukentėjo. Tik suvažiavę policijos būriai išvaikė riaušininkus.

Suprantama, mes pasmerkiam tokius neatsakomingų elementų išsišokimus, kurie ardo viešą tvarką ir naikina svetimą nuosavybę. Tačiau negalima nepabrėžti ir paties fakto, jog prie išprovokavimo šio inciden to prisidėjo ir tie, kurie nuo to nukentėjo. Pastarieji perdaug drąsiai leidosi išprovokuoti aplinkinius gyventojus.

— o —

Dažnai girdisi aimanavimų buk čia gimęs mūsų jaunimas atsitolina nuo lietuviško gyvenimo ir ištautėja. Tie pesimistiniai nusiteikę stebėtojai dar prideda, jog prasišalinus nuo visuomeniškos arenos atvykusiems iš užjūrio, pranyks šioje šalyje ir lietuviškumo pėdsakai.

Nesinori tikėti, kad taip ištikro būtų. Tiesa greičiausiai bus preišingoje pusėje. Čia gimę lietuvių kilmės amerikiečiai iškels mūsų ir pačios Lietuvos vardą daug aukščiau, negu mes sugebėjom tą padaryti. Iš jų atsiras nemažai žymesnių politikų, profesionalų, mokslininkų, biznierių, kurie, palaikydami ryšius tarpusavyje, galės ateityje žymiai pasitarnauti savo tėvų kraštui.

— o —

Anglų savaitinis žurnalas — "Observer", norėdamas nuraminti savo ir kitų sąžinę del atiduotų Sovietų "globai" įvairių kraštų, su 100 milionų žmonių, parašė štai ką:

"Mums nepatinka toks gyvenimas, koks dabar yra anoje pusėje geležinės uždangos. Galaniems jis ir tinka, nes tos tautos yra atsilikusios. Mes gi tokio gyvenimo nepageidaujam ir nenorim kad jis būtų mums primestas..."

Dar daugiau nenorėjo tokio barbariško komunistų režimo ir "atsilikusios" tautos, bet anglai, kuriems irgi tenka atsakomybė už tų žmonių nelaimes, bando tą viską pateisinti ir užglostyti.

— o —

Pagarsėjęs Harvard universiteto Hooton įspėjo, jog "užsidegimas" televizija gali suteikti mūsų kultūrai "knock-out" ir padaryti mus protiniais tinginiais. Negana to, televizijos programai yra kenksmingi ir mūsų nervams.

Mums atrodo, jog prof. Hooton čia truputį persūdo. Ne visi dalykai rodomi televizijoj yra idiotiški; pasitaiko ir gerų, naudingų vaizdų. Pagaliau patys žiūrovai gali atskirti pelus nuo grūdų ir programas savaip persijoti.

— o —

Vienas korespondentas taip aprašo Dr. Vydūno pasirodymą tarpe lietuvių Vokietijoje:

"Kai judrus, baltaplaukis senelis, 84 metų naštos lyg nejaučiantis, pasirodė scenoje, svečiai sutiko jį kaipo savo mylimą tėvą, nepaprastai jautriomis ovacijomis... Kol dar turime Dr. Vydūną, ir mums ne toks skaudus atrodo likimas Vokietijoje..."

Taip, jis buvo ir tebėra savotiškas lietuvių pranašas. Nuo senesnių laikų savo raštais, paskaitomis ir gyvu pavyzdžiu jis stiprino lietuvių protėvių dvasią ir vilti į geresnę ateitį.

— o —

Savo kalboje prie Washingtono paminklo, Liepos 4 dieną, prez. Trumanas įspėjo, jog ir užsibaigus konfliktui Korėjoje ramybės pasaulyje nebus. Sovietų valdovai yra užsimoję valdyti visą pasaulį, pavergti likusias laisvas šalis ir todėl amerikiečiai neprivalo paliauti būdėję.

Galimas daiktas, jog bolševikai užvedė kalbas apie taiką Korėjoje tik tam, kad greičiau ir lengviau pagriebus Persijos aliejaus šaltinius.

— o —

Finansiniai ekspertai teigia, jog šiuo metu smulkioji prekyba yra atslūgusi, tuom tarpu kaip gamyba platesniam maštabe bujoja kaip niekad pirmiau. Vidurvasaryje žmonės paprastai mažiau perka, laukdami naujo sezono. Todel krautuvių lentynose atsiranda daugiau inventoriaus, kas sukelia šiokios tokios nerimasties.

Tačiau, pasak ekspertų, ši "recesija" yra laikino pabūdžio ir rudeniop biznio ratas pradės sukti normaliu greičiu.

## Anglų Valdžia Gali Atsidurti Keblume

### Darbiečių Partijoje Nėra Vieningo Nusistatymo

Vidujinis konfliktas Anglijos darbiečių partijoje toli gražu neprašalintas. Kairysis sparnas, kuriam vadovauja Aneurin Bevan reikalauja atsikratyti amerikiečių "globos" ir ieškoti tiesioginio susitarimo su Sovietų Sąjunga.

Kas palaiko kruvoje parlamentinę darbiečių grupę, tai bendra baimė ir neapykanta Churchillio.

## Vokiečių Policininkai Bėga iš Sovietų Zonos

Šiomis dienomis iš rytų Vokietijos į vakarus perbėgo 135 "liaudies" policininkai ir papra šė leisti jiems pasilikti šioje pusėje. Toks masinis bėgimas per geležinę uždangą tęsiasi be paliovos.

## Susirūpino Dienraščių Mažėjimu J. Valstijose

Laikraštininkų Gildos suvažiavime, prezidentas Harry Martin pasmerkė tuos dienraščių leidėjus, kurie sustabdo leidimą nenorėdami susidurti su didesnėmis išlaidomis. Tuo būdu, esą, tūkstančiai spaudos darbininkų atsiduria gatvėje.

Pasak Martin, bėgyje pastarų jų poros desėtkų metų apie 600 dienraščių uždarė duris.

BUT THE WAR MOVES ON . . . It's all over for the Communist soldier stretched out beside the road. U.N. forces pass him by with little more than a short glance to rest assured that he is dead. The war goes on somewhere on the road ahead. The dead soldier will be picked up later and taken to a collection station. He was one of many who died attempting to halt advance of U.N. tank forces along the narrow road. Death came to him following a vain attempt to climb aboard tank and drop a hand grenade in the open hatch. He was felled by a shot fired by an American tankman and vehicle lumbered frontward.

# Tokios Sovietų Jėgos Sutrauktos Vilniuje

## Japonijai Ruošiama Vieta Jungt. Tautose

JAV vyriausybė ruošiasi apie rugsėjo pradžią pasirašyti taikos sutartį su Japonija. Jungtinių Tautų organizacija norėtų Japoniją matyti kaipo pilnateisį narį. Bet tam, be abėjo, priešinsis Sovietų blokas. Ir, atrodo, kad Rusija sušuks savo įprastą "veto."

## Geri Vengrų Angliakasiai Gaus Naujus Darbo Rūbus

Budapest, Vengrija. — Vengrijos angliakasiai gaus naujus darbo drabužus — uniformas. Oficialioji Vengrijos spaudos agentūra praneša, kad pasižymėję angliakasiai gaus tuos drabužius už dyką. Bet už tuos drabužius iš savo algų turės užsimokėti atsilikę ar net mažiaus stropūs darbininkai.

Vengriją, kaip žinoma, valdo komunistai.

## Liūtas Pakeis Karūną Indijos Kariuomenėje

Indijos vyriausybė išleido įsakymą, kad britų karūna iki rugpiūčio 1 d. būtų pakeista trigalviu Indijos liūtu visuose karių kepurių ženkluose, sagose ir panašiai.

Lygiai visos karinės vėliavos turės būti papuoštos tuo valstybės herbu — trigalviu liūtu.

## Iš Septynių Tik Vienas Atsirado Išmintingas

Stalino "Taikos Premiją" gavo 7 svetimšaliai, tarpe jų prof. Joliot Curie, raudonas Canterbury dekanas ir kiti. Dovana susideda iš auksinio medalio su Stalino ūsais ir 100,000 rublių pinigais.

Vienas premijuotų asmenų, meksikietis Heriberto Jara atsisakė priimti tas dovanas.

## Vilniaus Apygarda Virto Sovietiška Karo Baze

Ir Vilniaus miestas ir jo apylinkės virto sovietų karine baze, kurioje rusai nuolat laiko virš dviejų divizijų kariuomenės.

Pačiame Vilniaus mieste randasi du tankų pulkai, kurių buveinę sudaro buv. lenkų 1 ir 5 pulkų kareivinės. Pėstininkų pulkas dalinai talpinamas Vilniuje, dalinai Naujoje Vilnijoje. Sibiro kavalerijos pulkas stovi pačiame Vilniuje. Tiltų statybos bataljonas, motorizuotas, prie Trijų Kryžiaus kalno, prie Vilijos santakos.

Didesnieji sovietų kariuomenės daliniai nuolat gyvena miškuose, maždaug 8 kilometrų nuo Vilniaus atstume, Maišiogalos linkme. Kareiviai yra apgyvendinti požeminėse kareivinėse, o miškai yra izoliuoti ir civiliam žmogui prie tų vietovių negalima prisiartinti.

Pačiame Vilniuje, apie Ukmergės gatvę randasi požeminiai amunicijos sandėliai. Tie sandėliai siauruoju geležinkeliu yra sujungti su Vilniaus prekių stotimi.

Vilniuje taip pat randasi tankų ir autovežimių remonto didelės dirbtuvės.

## Vadinkit Juos Kariais

JAV armijos vadovybė įsakė kad ateitų kariai būtų vadinami kariais (soldiers), o ne "GI."

Mat, plačiai paplitęs terminas GI, kilęs iš "government issue" —iš karių aprūpinimo sąvokos, neatitinka tikrajai kario sąvokai.

### Rusija Dabar Aprimsianti

Paryžiaus spauda pranašauja, jog užsibaigus kautynėms Korėjoje Sovietų Rusija susilaikys nuo naujų tarptautinių avantiurų ir bandys sustiprėti viduje.

Taip, laukime tokio stebuklingo atsivertimo!

## Užsienyje Mūsų Doleris Laikosi Tvirtai

Nors Amerikoje nuolatos kalbama apie infliaciją ir dolerio vertės kritimą, tačiau užsienyje, ypač vakarinėj Europoje doleris laikosi tvirtai ir jį visi gaudo. Franfurfte, Romoje, Paryžiuje ir net Ziuriche dolerio vertė laisvoje biržoje yra netgi didesnė už oficialųjį kursą.

## Daugiau Vokiečių Galės Imigruoti į Ameriką

Atnaujinus diplomatinius santykius tarpe Jungtinių Valstijų ir Vokietijos, daugiau vokiečių galės atvykti į šią šalį. Ypatingai kuomet prie D.P. kategorijos tapo priskirti visi tie, kurie tapo ištremti iš Lenkijos, Čekoslovakijos, Vengrijos, Rumunijos ir panašiai.

## Čechai Uždaro Sieną

Raudonoji Čechoslovakijos valdžia paskelbė, jog ateityje ji nebeįsileis amerikiečių turistų ir tų, kurie nori aplankyti savo gimines.

### Kiek Amerikiečiai Išleidžia Gėrimams

Washington, D.C. — Pereitais metais J. V. gyventojai išleido $8, 760,000,000 svaiginantiems gėrimams, degtinei, likeriams, vynui ir alui. Padalinus išeitų $58 kiekvienai "dūšiai".

## Rusų Karių Judėjimas Jugoslavijos Pasienyje

Bielgradas, Jugoslavija.— Vietos spaudos pranešimu, rusų kariuomenė užima pozicijas pagal Rumunijos-Jugoslavijos sieną.

Visa serbų kilmės šių vietovių mažuma yra areštuojama ir deportuojama. Trisdešimts šeši traukiniai, vežę deportuotosius jau nuo birželio 27 d. pravažiavo pro Bukarsetą rytų kryptimi.

Amerikoje yra 58 korporacijos, kurių turtas viršija biliono dolerių kiekvienoje.

# Vokietija Stato Savo Sąlygas Vakarams

## Karaliaučius ir Rytinė Prūsija Turinti Grįžti Būsimai Vokietijai

Bonn. — Federalinės vokiečių valdžios kancleris Adenauer įteikė vakarinių valstijų įgaliotiniams formalų reikalavimą kad Vokietijai būtų pripažintos tos sienos, kurios buvo gruodžio 31 dieną, 1937 metais. Sykiu buvo įteikta ir "Baltoji Knyga", talpinanti visą eilę argumentų parėmimui tų Adenauerio reikalavimų.

Šis vokiečių žygis išjudino vakarines valstijas. Pirmiausiai į Bonną atskrido anglų užsienio reikalų ministeris H. Morrison ir tarėsi su Adenaueriu. Jungtinių Valstijų aukštasis komisaras John McCloy irgi turėjo ilgą pasialbėjimą su vokiečių kancleriu. Vėliau p. McCloy atvyko į Washingtoną plačiau paaiškinti mūsų valstijos departamentui apie Adenauerio reikalavimus.

Kokia yra Londono ir Washingtono reakcija į tą viską, sunku tuom tarpu pasakyti. Šio keblaus klausimo nedrįstama kelti viešumon. Iš kitos pusės, vokiečiai nėra linkę tverti savų divizijų tol, kol jie negaus už tai atlyginimo. Jie nori žinoti už ką kariaus ir koks galutinas likimas bus tų žemių, kurias dabar laiko okupavę Sovietai ir Lenkija.

Pagal Adenauer reikalavimą, Vokietijai turėtų grįžti visa Rytinė Prūsija, iškyrus Danciga ir lenkišką koridorių. Taip pat Silezija ir Saar. Klaipėda, žinoma, pasiliktų Lietuvai.

## Jie Atsiuntė Sąskaitą

Čekoslovakija, pagaliau, grąžino du Atlanto Pakto lakūnus ir jų sprausminius lėktuvus, kurie prieš kiek laiko buvo priversti nusileisti tame krašte, paklydę pratimų skridimuose.

Grąžinę lėktuvus ir lakūnus, čekai atsiuntė už lakūnų išlaikymą (butą ir valgį) ir už angarų nuomą" atatinkamą sąskaitą.

## 78,110 Amerikos Kariai Nukentėjo Korėjoj

Iki šiol Korėjos kare nukentėjo 78,110 JAV ginkluotų pajėgų kariai. Iš jų 11,564—užmušti, 54,302 buvo sužeisti ir 12,244 yra be žinios dingę.

Labiausiai yra nukentėjusi armija, kurios nuostoliai siekia 63,958. Laivynas neteko 874 vyrų, o aviacija 665 lakūnų ir pagalbinio personalo karių.

## Marš. Vorošilov Sergsti Meną Ir Literatūrą

Kultūrinį gyvenimą Sovietų Sąjungoje dabar kontroliuoja maršalas Vorošilov, kuris yra patikimas Stalino klapčiukas. Taigi, kariškis yra vyriausias cenzorius literatūros, muzikos, tapybos ir panašiai.

## J. V. Kongreso Užlaikymui 60 Milionų į Metus

Washington. — Paprastai, J. V. Atstovų Butas nukapoja paduotas jam sąskaitas užlaikymui įvairių federalių įstaigų. Tačiau savo paties biudžetą, sumoje $60,335,370 jis praleido be jokių protestų ir apkarpymų.

Tuom tarpu Senatas 37 balsais prieš 36 nutarė sumažinti $300,000 sumą, kurią prez. Trumanas buvo paprašęs suteikti užlaikymui Baltojo Namo ir reprezentacijos tikslams.

### Naujas Gyventojų Skaičius Amerikoje—154 Milionai

Nuo paskutiniojo surašymo, įvykusio 1950 m. balandžio m., gyventojų skaičius Amerikoje jau paaugo net 3 milijonais ir šiandien bendras JAV gyventojų skaičius siekia 154 milijonus.

Šių metų gale tas prieauglis pakils iki 155,000,000. nes kas mėnesį skaičius didėja 200,000 naujais piliečiais.

Taigi, drąsiai galim atsakyti, kad Amerikoje gyvena 155 milijonai žmonių.

# Jei Sovietai Užgrobtų Bremeną, Tai Amerikiečiai Naudotų Italijos Uostą

### Livorno Uostas Italijoj Bus Žymiai Išplėstas

Šiuo metu dar komunistinių organizacijų kontroliuojamas, italų uostas Livorno (Leghorn) netrukus taps Austrijoje esančių JAV okupacinių karo pajėgų tiekimo baze.

Romoje šia linkme tarp Amerikos ir Italijos yra pasirašomas susitarimas, kuriuo remiantis JAV išplės ir modernizuos Livorno uostą.

Prieš Vokietiją nukreipto, sovietų puolimo metu Amerikos okupacinės pajėgos Austrijoje galės, vieton šiuo metu naudojamo Bremeno uosto, tiekimus gauti per artimesnį Livorno uostą. Tai dar sutrumpins kelionę 150 mylių.

Rusams puolus Austriją, sąjungininkų okupacinės kariuomenės žada pasitraukti į Brennerro tarpukalnį, jungiantį Austriją su Italija. Ir šiuo atvėju Livorno uostas taptų ideali tiekimo bazė kalnuotoje aplinkoje esančiai kariuomenei.

Kaip ir buvo galima laukti, dėl Livorno uosto laikino perleidimo Amerikai komunistinė Italijos spauda pakėlė nemenką triukšmą.

Nors šiuo metu Livorno uostą tvarko komunistinė administracija, bet uosto darbininkų dauguma nėra komunistuojantieji ir jie sutinka dirbti Amerikos laivų iškrovimo darbus.

Danija pradės eksportuoti savo alų į Jung. Valstijas.

SANDARA
THE LEAGUE
LITHUANIAN NEWSPAPER

LITHUANIAN WEEKLY NEWSP9PER
Published Every Friday by the
LITHUANIAN NATIONAL LEAGUE of AMERICA
General Office:
840 West 33rd St., Chicago Telephone YArds 7-4789

SUBSCRIFBTION RATES:
In The United States per year ..... $3.00
In Canada and All Foreign Countries per year ..... $4.00

Entered as second class metter OCTOBER 25th, 1929, at the Post Office at Chicago, Illinois, under the ACT of MARCH 3, 1879.

Sandara yra Savaitinis Laikraštis, ledžiamas kas Šeštadienis
Sandara yra Organas Amerikos Lietuvių Tautinės Sandaros.
840_ West 33rd St., Chicago, Illinois
UŽSAKYMŲ KAINA:
Suvienytose Valstijose metams ..... $3.00
Užsienyje metams ..... $4.00

## Sovietų Siekimų Kryptis Visada Buvo Iranas

Tai buvo Maskvoje. 1940 metų lapkričio 24 d., kai užsienių reikalų kamisaras Viačeslav Molotovas perskaitė hitlerinės Vokietijos ambasadoriui atmintiną memorandumą, kuriame buvo pareikštos Sovietų Sąjungos pažiūros į pasiūlytą Japonijos, Vokietijos, Italijos ir Rusijos paktą.

Tame memorandume, tarp kitko, buvo viena sąlyga: "Vietovės į pietus nuo Baku ir Batumo, Persų įlankos linkme, turi būti pripažintos, kaipo Sovietų Sąjungos siekimų tikslas."

Tos vietovės, aišku, yra ne kas kitas, bet tik Iranas su jo turtingais alyvos laukais, skiriąs Rytus nuo Vakarų ir išstumiąs iš pozicijos Turkiją.

Nuo to laiko, kai keturi diktatoriai žaidė mintimi, kaip kad padalinus tarpusavy visą pasaulį, nuo to laiko daug kas pasikeitė. Du diktatoriai jau yra aname pasaulyje, Japonija ryžtasi eiti nauju keliu, atsižadėdama savo ankstyvesnių tikslų. Bet pasaulyje dar pasilieka vienas to sąmokslo dalyvis—Rusijos prispaudėjas, kurio siekimai nei kiek nėra pasikeitę.

Ir šiandien, neišleidusi nei vieno šūvio, nei vieno savo kareivio nepaaukavusi, Rusija jau pasiruošė į nepasotinamąjį glėbį priimti "senų savo siekimų tikslą"—Iraną. Su visais jo žibalo ir alyvos laukais ir su toli nuvedančią pergalės politiką.

Toji "išvadavimo" ceremonija gali užtrukti dar metus, mėnesius ar tik dienas, bet ji Maskvos jau yra paruošta. Ir toms "iškilmėms," atrodo, nebūs iš šalies jokių kliūčių.

Svarbiausia, rusai nori iššaukti Irane anarchiją, kurios drumstame vandeny jie jau sugebės išgaudyti visas riebiasias žuveles. O žuvis, kurios plaukioja žibalinėse ir alyvos versmėse, Kremlius jau nuo seno yra pamėgęs.

## Klaidingi Daleidimai ir Bergždžios Viltys

Drew Middleton, New York Times korespondentas, savo rašiniuose iš Frankfurto, rimtai nurodo, jog bergždžias dalykas būtų laukti, kad sovietinis Rusijos režimas ar satelitinių kraštų valdžios subyrėtų nuo vidaus perversmų. Tai yra labai pavojingas galvojimas ir tiems, kurie tas žinias skleidžia ir tiems, kurie joms tiki.

Visi "pranešimai," jog sovietinėje Ukrainoje vyksta tarp partizanų armijos ir sovietų kariuomenės mūšiai, Drew Middletono manymu, yra tuščia fantazija. Lygiai su dideliu atsargumu reikia tikėti politinių pabėgėlių iš satelitinių kraštų pasakojimams apie vykdomą ten pasipriešinimą ir stiprią pogrindžio veiklą. Politinės žvalgybos verti dėmesio šaltiniai įspėja, jog politinės sistiemos valdomoje Sovietų Sąjungoje neįmanomi jokie sukilimai, jokios revoliucijos, joks komunistinės prievartos mašinai kad ir menkiausias pasipriešinimas.

Maskva, pamokinta Jugoslavijos pavyzdžio, visoje rytų ir centrinėje Europoje pravedė ir tebetęsia ne tik visų "neištikimųjų," bet ir mažiausiai įtartinų valymą. Ten jau išnaikinti visi pavojingo "titoizmo" pėdsakai, nebeliko nei vieno drąsesnio, galinčio pasipriešinti žmogaus.

Nebuvo istorijoje nei vienos politinės sistemos, kuri būtų tiek pasižymėjusi opozicijos naikinimu ir nepasitenkinimų likvidavimu, kaip kad tai darė ir daro Rusijos komunistai.

Bolševikai siekia pasaulio užkariavimo. Jie nesibaido priemonių. Melas ir apgaulė yra jų kelias, klasta ir prievarta — jų valdymo būdas.

Komunistus galima numalšinti tik juos sunaikinus; ne susitarimais bei derybomis, bet ginklu paklupdžius. Jei kas tikisi, kad demokratijos gali susitarti su komunizmu, turės vėliau įsitikinti, jog klydo. Kaip jau ne kartą klydo Amerikos ir pasaulio politikai, bandę rusams daryti nuolaidas ir jiems gerintis. Pastangos buvo didelės, tačiau tų nuolaidų pasekmės pasirodė labai liūdnos. Ir skausmingos žmonėms, demokratijų išduotiems komunistinei vergijai ir sunaikinimui.

## Ar Tik Pikti Žodžiai, O Gal ir Teisybė

Buvęs University of Chicago kancleris Hutchins, žinomas savo radikaliai liberalinėmis pažiūromis, vienu savo posakiu sujaudino Amerikos visuomenę. Mr. Hutchins griežtai pareiškė: "Vidutinio amerikiečio inteligencija pradinės mokyklos prilygsta trečio skyriaus vaiko protiniam išsilavinimui."

Amerikiečiai, jo nuomone, pernelyg daug laiko praleidžia skaitydami "comics," sėdėdami smuklėse bei be tikslo važinėdami senais automobiliais. Vaidinimai, kuriuos mėgsta eilinis amerikietis, nepaveikia nei jo sielos, nei jo proto. Tai tik bergždžia pramoga, tuščias laiko leidimas. Vien tik vaikiško proto pasitenkinimas.

Visiems yra žinoma, jog ir didieji pasauliniai protai, retų gabumų ir ypatingai iškilę žmonės nevengdavo nei pasijuokti, nei taurelės išmesti. Ieškodami nuo darbo poilsio, jie irgi nebijojo atsigaivinti lengvomis pramogomis. Nevisada ir tie didieji žmonės buvo vien tik į darbą pasinėrę. O istorijai visai nesvarbu, ar jie išdrįsdavo "gerklę praplauti," ar buvo linkę nuo gyvenimo "gerybių" susilaikyti. Jų darbai byloja ir leidžia šiuos žmones atsiminti—darbai, o ne kiti dalykai žmogaus vertę nulemia.

Gal ir nėra jau toks blogas daiktas, kad sunkiai dirbęs fabriko darbininkas ar kurios įstaigos tarnautojas, žmoną ir vaikus susodinęs, senu automobiliu išvyksta laisvomis valandomis į svečius ar į užmiestį. Gyvenimo pamatai irgi negriūna, jei tie žmonės laiks nuo laiko užeina į smuklę alaus stiklu ar degtinės stikliuku sau nuotaiką pakelti. Nieko nėra ypatingai pikto ir tame, kad jie užsuka į kokį tuštesnio turinio vaidinimą, kad užsimiršti, protą ir raumenis nuo dienos įtempimo atleisti.

Amerikos struktūra verčia žmones gyventi įsitempus, nelengvai dirbti ir "nesnausti." Toji pat struktūra duoda progų sukurti palankiausias, geriausias pasaulyje gyvenimo sąlygas. Amerikietiško gyvenmo būdas lygiai leidžia kiekvienam siekti tobulumo, mokslo, pažangos.

Bet tas pažangos siekimas įvairių žmonių įvairiai yra suprantamas, skirtingai yra siekiamas. Gyventojų milijonai negali turėti vienodus polinkius ir vienodus pasitenkinimus.

Kanclerio Hutchins nuomonė yra pergriežta ir perdaug apibendrinta. Joje yra, be abejo, teisybės dalis, bet nestinga ir perdėto aimanavimo.

# Apžvalga

### KODĖL MASKVA PRADĖJO KALBĖTI APIE TAIKĄ KORĖJOJE

Stalinas ne iš geros valios nusprendė pasiūlyti paliaubas Korėjoje. Komunistų nuostoliai tame kare pasirodė labai didęli. Sovietai buvo priversti teikti vis daugiau ir daugiau įvairios rūšies ginklų, mažindami savo atsargas. Pradėtas Japonijos apginklavimas irgi turėjo įtakos į paliaubų pasiūlymą.

Iš kitos pusės, ir nekariaujant Stalinas atsieks savo tikslo. Šiaip ar taip amerikiečiai turės laikyti Korėjoje apie 300,000 kariuomenės. Pastaroji bus pririšta ten ir negalės reikalui esant būti pasiųsta į Europos frontą. Taigi, pasirašymas paliaubų arba net ir taikos ramybės neatneš Korėjai.

### KIVIRČAI DĖL BENDRUOMENĖS SKYRIAUS ĮKŪRIMO KANADOJE

Hamiltone, Kanadoje, buvo sumanyta steigti bendruomenės skyrius. Iš 1,000 ten gyvenančių lietuvių į susirinkimą atvyko apie 70 asmenų. Bet ėmus svarstyti patį reikalą, tuojau iškilo kivirčai ir dalis susirinkusiųjų apleido mitingą.

Apleidusieji susirinkimą nusprendė: "suburti savo jėgas, kad bendromis pastangomis padaryti galą uzurpatoriškų neatsakomingų elementų sabotažui."

### BALTIJOS VALSTYBIŲ KLAUSIMAS IŠKYLA VIEŠUMON

Taip vadinama "tylėjimo konspiracija" Baltijos kraštų atžvilgiu jau gerokai pakriko. Pastaruoju laiku amerikiečių spauda, įskaitant ir didžiuosius žurnalus, drąsiai prabilo už Lietuvos, Latvijos ir Estijos nepriklausomybę ir griežtai pasmerkė vykstantį ten bolševikišką terorą.

Pirmiau tokių drąsių pareiškimų nedaug tepasitaikydavo. Mat, iš aukštybių patariama, amerikiečių spauda vengė "erzinti" Sovietų Sąjungą. Dabar tokio kuklumo nebematyti.

Tai geras reiškinys, kuris pagelbės tolesniems mūsų žygiams. Lapkričio mėnesio pradžioje Paryžiuje susirinks Jungtinių Tautų plėnumas. Yra manoma, jog tame tarptautiniam tribunole bus progos iškelti Sovietams bylą už baltiečių žudymą. Visuomenės opinijai pasikeitus, gal tokį žygį parems ir mūsų vyriausybė.

### GERBUVIS GALI BŪTI IR KENKSMINGAS ŽMONĖMS

Taip vadinami "geri laikai" ne visada išeina žmonėms į sveikatą. Kaikurie žymesni gydytojai yra įspėję, jog prabangoje gyvenanti greičiau pasensta už tuos, kurie mato vargo. Medžiaginis gerbuvis išlepina žmones, tuom tarpu kaip darbas ir rūpesniai užgrūdina kiekvieną.

Ilgiausiai gyvena ne dykaduoniai, bet tie, kurie triusiasi, ką nors naudingo atlieka. Todėl mūsų senesnioji gentkartė, ypatingai mūsų visuomenės veikėjai, kurie mano, jog jiems jau laikas pasitraukti iš tautiniai kultūrinės veiklos, arba nuvykus į Floridą nieko daugiau nedaryti, o tik ilsėtis ir atostogauti, atlieka kenksmingus sau nuosprendžius.

### VOKIEČIAI GAVO IŠ AMERIKOS ARTI PUSANTRO BILIONO DOLERIŲ

Marshallo plano ribose, vakarų Vokietija nuo 1948 m. balandžio 3 d. iš Amerikos iždo jau yra gavusi virš bilijono dolerių. Tiksli suma yra $1,464,178,000.

Beveik pusę tos sumos kainavo maisto produktai, kuriais buvo maitinama Vokietijos gyventojų nemenka dalis. Tauta, kuri 25 metų laikotarpyje buvo pasauliui primetusi net du baisiuosius karus, iš ją nugalėjusios Amerikos gauna, atrodo, neblogas dovanėles. O tas dovanas, aukštosios politikos labui, sudeda JAV mokesčių mokėtojai.

## Jumoras

### Visur Viskas Brangsta

Washington. — Infliacija apie save primena net ir Baltojo Namo pertaisymus vykdant. Prezidentas Trumanas kreipėsi į Kongresą prašydamas tam tikslui $225,000 papildomų sumų. Iki šiol Baltųjų Namų remontui jau yra išleista $5,400,000.

# per mano koštuvą

Korėjoje neužilgo gali pasitvirtinti žinomas pasakymas, jog amerikiečiai laimi karą, bet prakiša taiką.

Pasekoje įvykstančių derybų su komunistais, geležinė uždanga ir vėl nusileis viduryje Korėjos.

---

Nespėjo užsibaigti "Taikos Kongresas" Chicagoje, kaip tie patys kongreso rengėjai išprovokavo riaušias lietuviškoje kolonijoje, Bridgeporte.

---

Nugirsta Rugštaus Pieno klube: "Silpni žmonės niekad neprisiveja gyvenimo eigos, todėl jie gyvena praeitimi."

"Moteris reikia mylėti, visai nebandant jų suprasti."

---

Visuose mūsų laikraščiuose tilpo aprašymai "baisiojo birželio" minėjimų įvairiose mūsų kolonijose.

Bet kodel birželio mėnuo pavadintas "baisiuoju"? Jeigu prieš dešimtį metų tame mėnesyje burliokai vykdė didžiuosius tremimus, tai kaltininkas yra ne birželis, bet Stalinas.

---

Spalių mėn., 1940 metais Hitleris pirmą sykį susitiko su Ispanijos generalisimus Franco. Konferencija nebuvo pasekminga, nes Franco nesutiko pasirašyti vokiečių-ispanų sąjungos.

Grįžęs į savo vagoną, Hitleris pasakė maršalui Keitel:

"Prūsų armijoje Franco negalėtų būti ir puskarininku..."

Pareikšdamas tai, Hitleris pa miršo, jog jis pats buvo tik "first class private".

Sovietų Rusijos "generalisimo" Stalinas nėra gavęs ir tokio laipsnio. Tai bent mūsų amžiaus karo vadai!

---

Vienas Kauno gyventojas praneša liaudies policijos pareigūnui, jog dingo papuga.

— Kokios spalvos buvo plunksnos?

— Žalios... bet snapas raudonas!

— Ar mokėjo kalbėti?

— Taip, trupučiuką... Bet kai ji keikia, tai išreiškia tik savo nuomonę, bet ne mano...

---

Susiginčijo vienas Kanados laikraščio korespondentas su Chicagos laikraščio bendradarbiu Dr. J. Daugaliu. Anąsis štai ką surado:

"Daugalio netik taktika, bet ir galvojimas yra staliniškas neobjektyvumas, nekentimas kritikos, siauras partiviškumas ir kitaip galvojančių niekinimas—labai būdingas bolševikams".

Tarpe bendruomenės organizatorių Jungtinėse Valstijose ir Kanadoje, kaip matome, iškilo mažas konfliktas. Puodas katilą ėmė "vanoti".

---

Atlanto Pakto valstybės dabar ginkluojasi už amerikiečių pinigus apsaugojimui vakarų Europos kultūros nuo barbariškų komunistų invazijos.

Mano supratimu geriausia apsauga tai kultūrai būtų nuvejant raudonarmiečius arčiau Smolensko.

---

Niekas negali sakyti, kad Amerikos lietuviai baigia ištautėti. Mes čia turime ne tik paprastų lietuvių, bet dargi žemaičių, dzūkų, aukštaičių ir zanavykų, kurie savo kilmės niekad neužmirš. Iš jų nebus nei airis, nei italas, nei kas kitas.

---

Aną dieną vienas amerikiečių laikraštis pavartojo vardą "Balkan countries" ten kur turėjo būti "Baltic countries".

Ką daryti kad pagelbėjus amerikiečiam atskirti vieną sritį nuo kitos? Reikėtų "Baltic" pakeisti į "White", tada bus ir jiems aišku apie ką kalbama.

— **Eolas.**

## Tikrenybėje Yra Dvi Geležinės Uždangos

Vakarinį pasaulį skiria nuo Sovietų viešpatystės ne viena, bet dvi geležinės uždangos. Pirmutinė prasideda į rytus nuo Hamburgo, eina per Vokietiją ir baigiasi Austrijoje. Antroji geležinė uždanga tęsias nuo Karaliaučiaus, pasuka pro Gumbinę, Gardiną, Liubliną ir Rumunijos sieną.

Kiečiausia ir akliausia uždanga yra antroji, nes per ją gali pereiti tik sovietiški pareigūnai, užsienio diplomatai ir keliaujanti į Maskvą korespondentai. Tikrasis komunistinis režimas prasideda tik už antrosios. Į vakarus nuo jos, iki pirmosios uždangos, tai yra satelitiniuose kraštuos Maskva dar nepraktikuoja visų įprastų jai žiaurumų.

## Kalbos Apie Ekzilinę Lietuvos Vyriausybę

Argentinoje išeinąs "Laikas" siūlo paskelbti Vyriausį Lietuvos Išlaisvinimo Komitetą, kuris dabar yra vakarinėje Vokietijoje, ekziline Lietuvos vyriausybe. Minėtas laikraštis nupiešia tą visą reikalą sekančiai:

"Šiandien yra kraštų, kurie pripažįsta Lietuvos atstovus, kuo galim tik pasidžiaugti. Bet taip pat yra neabejotina, kad šiandien neužtenka esamiems atstovams tik populiarinti Liet. vardą, o reikia dirbti konkretų Lietuvos išlaisvinimo darbą. Šiam darbui ir pasigendama vieningos vadovybės, kuri sudarytų stipresnį užnugarį esamiems atstovams.

Tad čia ir turime VLIK'ą, kuris deramu momentu galėtų pasiskelbti Lietuvos egziline vyriausybė ir susilaukti bent kaikurių svetimųjų valstybių pripažinimo. Tai būtų didelis laimėjimas Lietuvos laisvinimo kovoj, ir visa tauta netik išeivijoj, bet ir už geležinės uždangos sveikintų tokį žygį."

Prie šių pareiškimų reikėtų pridėti tokią pastabą: pasiskelbti valdžia tremtyje nėra sunku, tačiau kas ją sutiks pripažinti? Tokia valdžia nerastų niekur prieglaudos. Todėl reikia laukti geresnės progos, kai Jungtinės Valstijos atims pripažinimą visiems Sovietų satelitiniams režimams.

— **Aitvaras.**

## Lenkai Skundžiasi Buk Lietuviai Juos Pralenkė Propagandos Srityje

### Amerikiečiai Daugiau Atkreipia Dėmesio į Baltijos Kraštus

Išeinąs Toledo, Ohio lenkų laikraštis "Amerika-Echo" primena, jog lenkai daug ko galėtų pasimokinti iš lietuvų propagandos srityje. New Yorko lenkai surengė savo mitingą Manhattan Center, kur nesilanko amerikiečių reporteriai. Tuo tarpu lietuviai su latviais ir estais surengė savo mitingą Carnegie Hall. Sekančią dieną didžioji spauda plačiai aprašiusi tą baltiečių manifestaciją.

Lenkai į savo sueigas nekviečia reporterių, neparuošia jiems medžiagos ir todėl visas dalykas praeina patylomis amerikiečių laikraščiuose.

### Dipukė Atėmė Sau Gyvybę

Clevelende 28 metų Alicija Raispis nusižudė. Pastaruoju laiku ji buvo labai susirūpinusi savo tėvų likimu.

### Jie Turi Skirtis

— Žinai, mes su Antanu taip susipykome, kad nutarėm išsiskirti.

— Negalimas daiktas! Taip staigiai? Bet kodėl?

— Mes pradėjom ginčytis, kuris katrą labiau myli... Negalėjome susitarti ir amžinai susipykome.

PLANINGAS TAUPYMAS MOKA
GERUS DIVIDENDUS • • •

FEDERAL SAVINGS AND LOAN INSURANCE CORPORATION
SAFETY OF YOUR SAVINGS
INSURED
UP TO $10,000.

- Kiekvienas, kuris kas savaitę arba kas mėnesį taupo nors truputį, taupo planingai.
- Taupyti reikia įprasti. Taupyk nors mažai, bet reguliariai.
- Nuo 1905 metų kiekvienam toupytojui Mutual Federal Savings moka gerus dividendus du kartu į metus.
- Kiekvieno taupytojo sąskaita apdrausta iki $10,000 per Federal Savings & Loan Ins. Corp.
- PRADĖK TAUPYTI ŠIANDIEN!

MUTUAL Federal SAVINGS
AND LOAN ASSOCIATION
2202 W. Cermak Rd. • Chicago 8, Ill.
JOHN J. KAZANAUSKAS, Pres. • Tel. VIrginia 7-7747
Savings Insured to $10,000 by F. S. L. I. C.

Taupytojai—
District Savings Pasiūlo
APSAUGĄ — kiekviena taupymo saskaita yra apdrausta iki $10,000. Šią apdraudą teikia valdžios agentūra.
PELNĄ — kas šeši mėnesiai mokame aukštą dividendą ant kiekvieno padėto dolerio.
PATOGUMĄ — mūsų raštinė randasi Bridgeporto širdy—lengvai pasiekiama. Personalas kalba lietuviškai.
DISTRICT Savings
AND LOAN ASSOCIATION
3236 So. Halsted Street
Phone: CAlumet 5-4118
Jos. M. Mozeris, Secretary

# Apie Ivairius Dalykus

### Lietuviai Tik Prieš 200 Metų Patyrė Apie Degtinę

Istorikas Simanas Daukantas pasakoja, jog senovės lietuviai gerdavo vandenį, midų, alų, beržinę ar klevinę sulą ir šiaip vaisinius gėrimus. Padarytas midus ir alus buvo supilamas į medinius bosus ir kasamas į žemę. Palaikius žemėje kelius metus tie gerimai tapdavo stipresni.

Degtinę lietuviai pradėjo gerti tik prieš porą šimtų, kai vienuolynai ir didesni dvarai pradėjo ją gaminti ir priverstinai brukti kaimiečiams padidinimui savo pajamų.

### Ankstyviausi Bandymai Apvalyti Nemuno Upę Nuo Akmenų

Upės ir upeliai seniau būdavo patogiausi susisiekimo priemonė. Lietuvoje svarbiausios tuo atžvilgiu upės buvo Nemunas, Neris, Dubysa. Rašytojas J. L. Kraševskis mini, jog jau pabaigoje 14-to šimtmečio upės buvo valomos nuo akmenų arba dumblo.

Vėliau, karaliaus Zigmanto Augusto laikais Nemunas buvo visiškai apvalytas nuo akmenų ir juomi plaukė įvairios prekės iš Gardino į Baltijos jūrą, o iš ten į Dancigą. Atlikusiam tą darbą Mikalojui Tarlui 1553 metais buvo parašytos lotynų kalba pagyrimo eilės, o Gardino pirkliai pastatė jam paminklą.

Bet, matyt, tas darbas nebuvo kaip reikiant atliktas, nes didesnieji akmenys "Velnio Tiltas", į rytus nuo Kauno, žemiau Rumšiškių, pasiliko iki mūsų laikų. Žmonių pasakojimais, toje vietoje velniai bande pastatyti per vieną naktį tiltą, kad per jį galėtų pervažiuoti patsai jų viršininkas auksinėje karietoje. Bet jiems besitriusiant užgiedojo gaidys ir iš piktumo velniai išdraskė nebaigtą tiltą, suversdami didžiausius akmenis į upę.

### Besirūpinant, Beskubant Greičiau Susergama

Žmonės, kurie perdaug viskuo besirūpina ir kurie nuolat skuba, yra linkę dažniau susirgti — teigia Dr. Albert P. Seltzer, Philadelphijos gydytojas.

Stebėdamas savo ligonius, jis priėjo išvados, jog normalus rūpinimasis gerove ir gyvenimišku pasisekimų yra naudingas žmogaus organizmui, tačiau bereikalingas susirūpinimas visokiomis smulkmenomis ir beatodairus skubėjimas yra labai žalingas, nes dėka tam išsivysto įvairios ligos, kaip, pavyzdžiui, rimti širdies negalavimai, peraukštas kraujo spaudimas, viršinimo sukrikimai ir skilvio žaizdos.

### Jie Šviečiaisi Paslaptinga Šviesa

Vidinamam "taikos kongrese", susirinkusieji pastebėjo, jog delegatų galvos šviečiai paslaptingos šviesos aureole. Kas tai galėjo būti? — Į tai trumpą atsakymą davė vienas sovietinis delegatas:

— Oi, kokie jūs esat nesąmoningi! Tai draugo Mičurino mokslo didžiausias išradimas: jis sukryžiavo rusišką utėlę ir švento Jono vabalėlį. Štai kas yra!

Iki 1860 m. Amerikoje nebuvo nei nei vieno žvirblio, iki to laiko jie šiame krašte buvo visiškai nežinomi.

## Pr. Bagurskas Smarkiai Priešinasi Worcesterio Miesto Projektui

Worcesterio, Mass. miesto taryba yra užsimojusi pastatyti "housing projects" — eilę pigių namų arba kaip žmonės sako kareivinių, tarpe Madison ir Summit gatvių. Apie 62 esami namai planuojami nugriauti ir 190 šeimų turės išsikraustyti.

Prieš tokį užsimojimą sukilo Pranas Bagurskas, gyvenąs tame distrikte. Suorganizavęs būrį namų savininkų jis nuėjo į miesto tarybą protestuoti. Jis aiškino: "Mano motina išgyveno ten 39 metus, o aš — 32 metus. Niekas nedaro mums malonės paliekant mus be pastogės". Atvykę sykiu su Bagurskiu namų savininkai irgi griežtai pasipriešino kareivinių statymui toje apylinkėje.

### Už Sukėlimą Ermiderio Ligoninėje Nubaustas $25

Scranton, Pa. Juozas Barkauskas, 23 metų, buvo areštuotas už sukėlimą betvarkės Valstijos Ligoninėje pereito sekmadienio naktį. Jis garsiai ėmė kolioti gydytojus ir slauges už nesiskubinimą pagelbėti jam.

Sekančią dieną teisėjas C. murphy nubaudė jį $25.

## M. Gluknis Reikalauja $10,381 Atlyginimo

Scranton, Pa. — Mykolas Gluknis užvedė teisme bylą prieš M. Lazar, iš Scrantone gyv., reikalaudamas $10,381 už sužeidimą. Balandžio 27 dieną, 1951 metais M. Lazar trokas sudaužė Mykolo Gluknio automobilį, o vairuotojui sulaužė koją ir padarė kitokių sužalojimų.

## TRUMPOS ŽINIOS IŠ BOSTON, MASS.

### Sandaros 7 kp. Paaukojo $15 Amerikos Lietuvių Tarybai

So. Bostone, Sandaros svetainėje įvyko birželio mėn. d. Sandaro 7 kuopos susirinkimas, kuriame be įvykstančio liepos 1 d. Sandaros 1-mo apskričio pikniko paruošiamųjų darbų aptarimo (pasiruošimo), susirinkimas nutarė: skirti A. L. T-bai birželio įvykių paminėjimo proga, Tautos laisvinimo reikalams 15 dolerių.

Ta pačia proga tautiniai susipratęs sandarietis J. Tuinila parodė labai gražų pavyzdį, būdamas pats silpnos sveikatos, suprasdamas Tautos laisvinimo reikalo svarbumą, pasižadėjo įmokėti 5 dol. tautos laisvinimo reikalams.

### Komunistiškų Pramogų Garsintojai

Susirinkimas išreiškė pasipiktinimą prie So. Bostone vedama Lapėno — Melody Hour radio valandėlę, kuri skelbia— garsina komunistiško laikraščio "Laisvei" remti pikniką.

Iki šiol visuomet Sandara ir jos nariai noriai rėmė šią Lapėno vedamą radio valandą duodami jai visus savo skelbimus, nutarė ateityje jos neberemti neduodant jai savo skelbimų.— **Sandarietis.**

## Ekskursija į Baltuosius Amerikos Kalnus

So. Bostonas. — SLA. 308 ir 328 kuopos liepos mėn. 8 d., — sekmadienyje ruošia ekskursiją — išvažiavimą autobusu į baltuosius Amerikos Kalnus. Žadama aplankyti aukščiausiąją Washingtono kalno viršūnę.

Išvažiuosime iš So. Bostono 7 v. ryto nuo Lietuvių Piliečių Klubo ir grįšime tą pačią dieną apie 9 val. vakaro.

Kelionė vienam asmeniui au tobusu ten ir atgal kainuos 4 dolerius. — **Rengėjai.**

### Ir Brazilijoje Pasitaiko Takių Nelaimių

Sao Paulo, Brazilija. Lietuvišką Sejūnų šeimą ištiko nelaimė. Jų dukrelė, 7 metų, tapo užmušta gatvėje pravažiuojančio troko.

## Lietuviai Ne Kažin Kiek Gali Pasireikšti Bolivijoj

Lietuvių šiame krašte yra mažai ir jie išsiskirstę po visą Boliviją. Dėl tos priežasties joks lietuvių organizacinis darbas nėra įmanomas. Tačiau ir čia stengiamės bent lietuviškai atsigaivinti ir dalyvauti lietuvių veikloje.

Yra keletas lietuvių jau nuo seniau čia gyvenančių, o taip pat yra keletas tremtinių, kurie yra tik prieš porą metų atvažiavę. Keletas tremtinių prieš kurį laiką išsikėlė į Argentiną ar į Urugvajų. Be dail. J. Rimšos, gyvenusio La Paz (išsikėlusio į Argentiną) žinomi yra Jonas Laurinavičius, kuris gyvena Cochabamgoj, Antanas Laurinavičius Sucre, kur pradėjau gaminti lietuvišką krupniką.

— **A. Laurinavičius.**

### Žemės Drebėjimai Ir Potviniai Indijoje

Plačioji lyguma, per kurią teka Bramaputra upė, skaudžiai nukentėjo nuo upių išsiliejimo ir nuo žemės drebėjimo. Arbatos plantacijos tapo sunaikintos ir daug naminių gyvulių paskendo. Žuvo sykiu ir apie 4,000 žmonių.

## Tikisi Gauti Ir Aliejų Ir Ikras

### STALINAS NORI ATITAISYTI "ISTORINES" KLAIDAS

Kuomet 1907 metais Rusija ir Anglija pasidalino įtakų sferomis Persijoj, tai pirmoji gavo šiaurinę Persijos dalį, o anglams teko pietinė. Kadangi anais laikais aliejus nebuvo taip vertinamas kaip dabar, tai rusai perdaug nesisielojo kad anglai kontroliuos tuos šaltinius. Šiaurinėje Persijos dalyje buvo naudingesnis rusams dalykas— ikrai arba kaip čia sakoma "caviar," kuris labai tiko patiems carams ir visam jo dvarui.

Šiuo metu gi aliejus yra svarbesnis už ikrus, todėl Stalinas sumanė galutinai išstumti anglus iš pietinės Persijos ir netiesioginiai paimti savo kontrolėn ir aliejų.

Bet atliekant tokią operaciją, aliejaus kibirkštys gali lengvai įžiebti naują pasaulinį karą.

## J. Butkaus Gimines Vakaras

### Ieškomi Giminės Butkų Stasio Ir Juozo Palikimo Reikalu

New Yorko štato skirtinguose miestuose mirė broliai Stasys ir Juozas BUTKAI. Tikrų davinių apie jų kilimą iš Lietuvos ir giminystės ryšius nėra. Bet iš kai kurių surinktų žinių spėjama kad Lietuvoje dar apie 1938 metus buvo gyvi jų brolis Adomas ir sesuo Darata, o gal dar ir Marė.

Minimos tokios vietovės Lietuvoje kaip Kruopiai, Labuna (Labunava?), Kėdainių ap. ir Babtai, Kauno apskr. Adomas lyg buvo vedęs Marijoną Kalvaitytę, bet galėjo būti ir kitaip, būtent, kad Marijona But kus (Butkiūtė) ištekėjo už Adomo Kalvaičio.

Jei čia, Suvienytose Valstijose, ar kur kitur tremtyje atsirastų jų giminių arba juos gepažystančių ir galinčių mums padėti žiniomis byloms išaiškinti, prašome skubiai atsiliepti šiuo adresu: Consulate General of Lithuania, 41 W. 82nd St., New York, N. Y.

**Lietuvos Gen. Konsulatas,**
New Yorke.

## Rusai Nebūtų Rusais, Jeigu Jie Neplėšikautų

Į Turingiją ir Saksoniją atvyko nauji būriai sovietiškos kariuomenės. Tuojau kaip matai pasikartojo 1945 metų scenos. Drezdeno mieste kareiviai sustabdė gatvekarį ir atėmė iš pasažierių užtiktus laikrodžius, žiedus, pinigus ir pan.

Neužilgo buvo iššaukta Vopo- "liaudies" policija, kuri apsupo maskolius, reikalaudama grąžinti pavogtą turtą. Bet maskoliai prasiveržė pro policijos liniją ir numaršavo toliau. Civiliai, kurie iš tolo stebėjo šią sceną nuolat surikdavo: "Tegyvuoja vokiečių-sovietų draugiškumas!"

## S. Minkaus Radio Valanda Bostone

### Ką Girdėsite Sekmadienį, Gegužio 20 Dieną

Lietuvių Radio korporacijos Bostone programa ateinantį liepos 15 d. sekmadienį nuo 9:30 iki 1:30 ryto bus sekanti:

1—Muzika,

2—Bostono lietuvių skautės ir skautai.

3—Magudutės pasakos.

Programą girdėsite per stotį WHEE (buvusi WBMS, kuri yra pakeitusi savo pavadinimą) — 1090 kilociklų.

Po programos malonėkite parašyti laiškelį ar atvirutę į stotį WHEE, Lithuanian Program, 35 Court St. Boston, Mass., pranešdami savo įspūdžius, o biznio reikalais, rašykite radio ofiso adresu: 502 E. Broadway, So. Boston 27, Mass. Ačiu.

— **Steponas Minkus.**

## Motina

### Apie Žvaigždę Vis Dainavo

Apie žvaigždę vis dainavo
Mano motina gera,
O ji skrido, ji keliavo—
Vis pro ją ir vis pro ją.
Vakare iš lango sekė
Ji balta, kaip lelija,
O ji skrido, o ji lėkė—
Vis pro ją ir vis pro ją.
Taip ji laukė, taip tikėjo:
Žvaigždę šviesią išdainuos,
O ji degė, ji žibėjo
Kažkur skliautuos mėlynuos.
Ir tarytum žvaigždę šviesią
Nešėm sūnūs keturi,
Juodą šilką jai patiesę
Verkdami.

—PETRAS PILKA

### Sovietai Finansuoja Nacių Partiją

Pastaruoju laiku vakarinėje Vokietijoje pasireiškia stiprus naciškas judėjimas, pridengtas kitokiais vardais. Tą judėjimą, pasirodo, finansuoja įvairios Sovietų agentūros. Maskvai svarbu neleisti įsigalėti vokiečių demokratijai, kuri yra atvirai palinkusi vakariečių pusėn.

### Prancūzijos Prezidentas Pataria Rusijai

Prancūzijos prezidentas Vincent Auriol kreipėsi į Rusijos vyriausybę, kviesdamas bendradarbiauti su Vakarais sudarant pastovią taiką Korėjoje. Savo atsišaukimą jis baigė kvietimu "Tegu visiems kraštams bus leista laisvais rinkimais pasirinkti jiems patinkamą valdymosi būdą".

### Paskutinioji Valia

Senas šykštuolis užrašė savo testamente, kad jam į karstą įdėtų dvidešimt tūkstančių dolerių.

— Ar ištikrųjų mes turime padaryti? — klausia vienas turto paveldėtojų. — Ką gi jis ten — po žeme darys su tais pinigais?

— Jei jis to norėjo, jei tai buvo jo paskutinioji valia, tai, be abejo, mes turime ją išpildyti — atsako kitas. Mes įdėsime jam į karstą jo vardu išrašytus čekius. Čekiai gi turi tą pačią vertę, kaip ir pinigai. Jei norės, jis juos galės iškeisti.

### Teisme

Jaunas advokatas pirmą sykį stoja ginti teisme. Jis labai jaudinasi. Ir savo gynimo kalbą pradedą šiais žodžiais:

— "Garbingasis teisėjau. Kaltinamasis man patikėjo jo gynybą. Pirmon eilėn, todėl prašau patikrinti jo protą.

## Darbininkės Rezorte

Gražioje vasarvietėje, Wisconsin valstijoj, apie 100 mylių nuo Chicagos, reikalingos moterys dirbti skalbykloje. Geriausias atlyginimas, valgis ir kambarys. Rezorto savininkas yra lietuvis. Norinčios praleisti vasarą smagiose apystovose atsišaukite į

**SANDARĄ**
**840 West 33rd Street**


## Ar Norite Smagiai Ir Ilgai Gyventi?

Jeigu taip, tai įsigykite sau didoką gabalą žemės-lotą Gamtos Rojuje, tarpe didelių ąžuolų Willow Springs, Ill., kuris apsuptas gražiais miškais ir yra netoli Chicagos.

Lotų dydis nuo 50 iki 150 pėdų ir nuo 350 iki 750 pėdų.

**S. P. KAZWELL & SON**
**(Savininkas ir Dalintojas)**
**Archer Ave. ir Spring St.**
**Willow Springs, Ill.**
Pasimatymui Pašaukite
PRospect 6-9484.

## DVI ĮDOMIAUSIOS KNYGOS

**ŠIRDIES RŪMAI** — visai nepaprastas naujas romanas, kuriame aprašoma viena Amerikos lietuvių šeima, ypač jų duktė, kuri vaikščioja su savo gydytoju širdies rūmuose . . . ir kas toliau atsitinka, skaitytojas pats ras, romaną skaitydamas. Knyga turi 450 puslapių, iliustruota, labai gražiai išleista, o jos kaina tik 4 doleriai. Persiuntimo išlaidas apmokame.

**NŠLIUPTARNIAI** — pirmutinė tokia teisinga, atvira, įdomi ir stambi knyga apie Amerikos lietuvių tautinį ir kulturinį atgimimą, apie jų sunkumus, vargus, kančias ir kovas dėl lietuvybės ir geresnio, šviesesnio rytojaus. Knyga turi 652 puslapius, iliustruota, labai gražiai išleista, jos kaina tik 3 doleriai. Persiuntimo išlaidas apmokame.

**ABIDVI knygos sykiu tik už 6 dolerius**

Rašykite:
**DR. ALG. MARGERIS, 3325 S. Halsted St., Chicago 8, Ill.**

## LAKESIDE REZORTAS

**Yra Ideališkiausia Vieta Praleisti Atostogas**

**Golfo Laukas — Teniso Laukas — Šokių Salė — Puikus Pewaukee Ežero Pakraštys, Maudynės ir Kiti Įvairumai.**

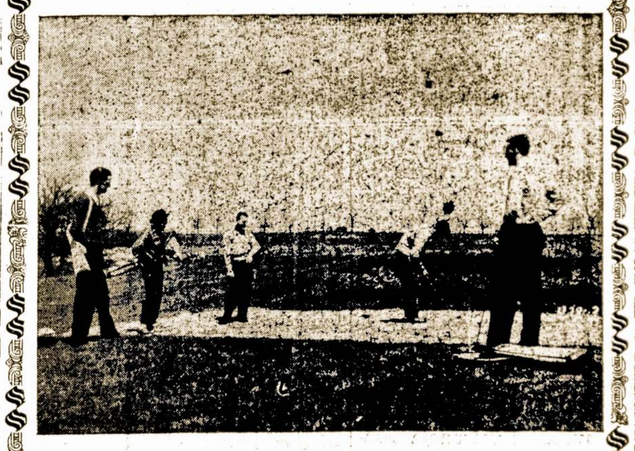

**Golfo Laukas Gražiame Lakeside Rezorte**

Atėjus Vasarai, Vėl Prisimename Lakeside Rezortą Pewaukee, Wis., Kurio Savininku Yra **p. Pranas Bastis.** Šiame Paveiksle Matome Centralinį Namą — Viešbutį, Kuris Stovi Apsuptas Medžiais. Aplink Jį Išsklaidyta Daug Kitų Gražių Namų Vasarotojams. Lakeside Rezortas Primena Mums Puikų Dvarą Lietuvoje, Aprūpintą Moderniškais Įrengimais.

**KAIP PASIEKTI?...**

Automobiliu — iš Chicagos reikia imti kelią Nr. 41 ir važuoti iki Wis. Nr. 100 kelio. Pasukus į kairę, važiuoti iki Nr. 16 kelio. 16-tu keliu važiuoti iki pravažiuosit Pewaukee miestelį. Čia tuoj pasukti į kelią "J" ir važiuoti iki "K E" kelio. Pasukę į kairę, už 1 mylios privažiuosit šį gražųjį Rezortą.

LIETUVIŠKA UŽEIGA
SO. BOSTONE
**CLEM'S TAVERN**
**K. Sabetskas, Sav.**
**117-121 A. STREET**

Smagi, Jauki, Maloni Užeiga
**SILVER CAFE**
**S. ZAVADSKAS, Sav.**

Čia galite gauti geriausius gėrimus ir kartu laiką linksmai praleisti.
**Kviečiami Visi Lietuviai Atsilankyti!**
**SILVER CAFE**
**324 BROADWAY**
**SO. BOSTON, MASS.**

LINKSMIAUSIA UŽEIGA BOSTONE, TAI YRA
**So. Boston Cafe**
**V. BALIUKONIS, Sav.**

Šioje Puošnioje ir Didelėje Įstaigoje Galite Pasirinkti **GERIAUSIŲ GĖRIMŲ** ir Linksmai Laiką Praleisti
**South Boston Cafe**
**260 BROADWAY**
**SO. BOSTON, MASS.**

Telephone SOU. 3141
**Boris Beverage Co.**
**JUOZAS ARLAUSKAS, Sav.**

Pristatome Toniką ir visokios rūšies alų baliam, vestuvėm ir visokiom kitom pramogom į namus ir į sales.
**Visais Reikalais Kreipkitės:**
**Boris Beverage Co.**
**220 E. STREET**
**SO. BOSTON, MASS.**

## ATEIVIS SPECIALISTAS LAIKRODININKAS

taiso įvairiausių firmų ir sunkiai pataisomus laikrodžius. Daug metų dirbo Lietuvoje ir Vokietijoje. Turi gerus pažymėjimus. Savo moderniškoj dirbtuvėj turi pakankamai dalių Europos ir Amerikos laikrodžiams. Darbas sąžiningas, nebrangus.

**JONAS ŠVELNYS**

**6533 So. Fairfield Ave., Chicago 29, Ill. (Marquette Park prie Californijos). Tel. WAlbrook 5-9524. Laikinai įėjimas iš kiemo.**

## ROOSEVELT FURNITURE COMPANY

Čia gaunami geriausieji baldai, televizijos ir radijo aparatai, siuvamos mašinos, šaldytuvai ir visi kiti namų apstatymui reikalingi dalykai

DUODAMA IŠMOKĖJIMUI 15 MĖNESIŲ.

JOKIOS GARANTIJOS NEREIKIA

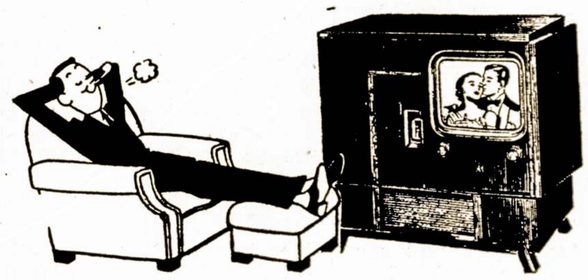

**2310 West Roosevelt Road** **Phone SEeley 3-4711**
**CHICAGO 8, ILLINOIS**

**Atdara Pirmadieniais, Ketvirtadieniais iki 9:30 val. vak.; Sekmadieniais nuo 11—4:30 popiet**

# Prašomi Atsiliepti

**Lietuvos Gen. Konsulato New Yorke Paieškome Asmenys**

Achenbakaitė-Jansohn, Berta.
Baltrušaitytė, Adolfina iš Kražių.
Bogusevičiūtė (Bogusewicz)—Mackevičienė, Janina, gyvenusi Kaune.
Brikunys, Vilimas ir Umbrazas, iš Kurėnų km., Ukmergės apskričio.
Chovicz-Jacevičiūtė, Stasė.
Daukšytė, Ona, iš Surgučio km., Marijampolės apskr., Sasnavos par.
Jacevičiūtė-Chovicz, Stasė.
Jansohn-Achenbakaitė, Berta.
Lazdauskaitė, Kazimiera, iš Vaiguvos vl., Šiaulių ap.
Karklytė, Magdutė, iš Kazlų Rūdos, Marijampolės ap.
Kulbokas, Jonas, iš Lankeliškių km., Bartninkų vl., Vilkaviškio ap.
Mackevičienė - Bogusevičiūtė, (Bogusiewicz), Janina, gyvenusi Kaune.
Petronytė, Veronika, iš Pajuodžių km., Subačiaus vl., Panevėžio ap.
Povilionis, Povilas, iš Vilkapiūvių km., Panevėžio ap.
Pronauskas, Pranas ir Teodoras, iš Uogiškių km., Viekšnių vl., gyvenę Daubiškių dv.
Rodomskis, Juozas, iš Kybartų m., Vilkaviškio ap.
Šaulytės (Šaulys), Marė ir Rožė, iš Radžiūnų km., Alytaus apskr.
Savaniauskas, Stasys.
Staurutis, Matijošius, iš Patunkiškių km., Alvito vl., Vilkaviškio ap.
Šimėnas, Petras, iš Papilių km., Subačiaus vl., Panevėžio apskr.
Stiklakis, Stanislovas, ir seserys Julė ir Juzė, iš Marijampolės m.
Tumas, Antanas.

Ieškomieji arba apie juos žinantieji maloniai prašomi atsileipti į:

**Consulate Gen. of Lithuania,**
41 W. 82nd St.,
New York 24, N. Y.

# Gintaro Atsiradimas Baltijos Juroje Rišasi Su Didele Klimato Permaina

**Kaip Susiformavo Baltijos Auksas**

Prieš milionus metų (mokslas net nurodo tiksliai: prie 15 milijonų metų!) viename mūsų žemės keitimosi laikotarpyje dabartinių Pabaltijų valstybių plotuose ir ten, kur dabar yra Baltijos jūra, tesėsi plati žemės juosta. Klimatas tąsyk ten buvo daug šiltesnis ir tą žemės plotą puošė žaliuojanti augmenija. Pastaroji išnyko, kai klimatas pasidarė daug šaltesnis.

Greta palmių, ąžuolų bei kitokios augmenijos, augo savos rūšies spygliuočiai, kurių kelmai leido atžalas. Tūkstančių metų laikotarpy tie kelmai pūvo, nyko, bet atžala vis skleidėsi, įsipindama į miškus, į rai stus. Kai ledo gadynei nykstant, tie žemės plotai buvo padengti jūrų vandenimis, su jais pasinėrė ir miškai bei kitokia augmenija. Jūros vandens veikimas iššaukė savotišką cheminę reakciją ir Baltijos jūroje iš tų spygliuotų medžių sakų atsirado gintaras.

**Užtinkamas Tik Pabaltyje**

Lietuva ir Prūsai — vienintelės pasauly vietos, kur brangus gintaras buvo iš seno jau atrandamas. Jau prieš šimtmečius atsirado tose vietose ir gintaro apdirbimo pramonė. Lietuva ir Baltijos jūra visame pasaulyje nuo neatmenamų laikų gintaru buvo išgarsėjusi. Iki mūsų dienų užsiliko senovės Graikijos istorikų apie gintarą užrašai. Yra taip pat žinoma, kad gintaras buvo viena išimtino Lietuvos eksporto prekė.

**Gintaras Slepia Savyje Senovės Augalėlių**

Tirpdami, sakai užliedavo savo limpančia sudėtimi augmenijos ir faunos padarinius. Neretai atrandami gintaro gabalai, kuriuose matome ivairias museles ir vabalus. Kadangi sakai, aišku, tirpo dienos metu, kai stipriai šildė saulė, tai turime tikrus ano laikotarpio vabzdžių pavyzdžius. Vaibdžių, kurie skraidė ar šliaužiojo dienos metu.

Be įvairių samanų, gintare randamos ir medžių lapeliai, spygliai ir gėlių žiedai, kas pabrėžia anuometinės augmenijos turtingumą bei įvairumą. Kaipo gyvunijos (faunos) pavyzdžiai rečiau yra užtinkami gintaro gabaluose žvėrių šeriai, paukščių plunksnos ir kirmelaitės.

# Rusai ir Jų Satelitai Sudoroja Kinų Arbatą

Rusija ir jos satelitai tiek daug išveža arbatos iš Kinijos, kad ten jos jau pristigo! Komunistų valdovai įsakė pakelti gamybą ir rūpintis geresne kokybe. Rusai, girdi, skundžiasi, kad kai kurių rūšių atsiunčiama kinų arbata yra labai blogos kokybės.

Rusiški samovarai, pasirodo, mėgsta gerą kinų arbatą.

# Nori Patirti

**Paveikslų Parodoje**

Paveikslų parodoj iškabintas, turtinguose rėmuose ištemptas visiškai baltos drobės gabalas. Greta stovi dailininkas, to paveikslo autorius. Parodos lankytojas, ilgai norėjęs suprasti to "paveikslo" turinį, kreipiasi į dailininką:

— Labai atsiprašau, gal tamsta man galėtumei paaiškinti, kas šiame paveiksle atvaizduota?

— Paveikslas vaizduoja karvę, kuri ganosi žalioje lankoje — išdidžiai atsako dailininkas.

— Dar sykį atsiprašau, bet kur gi čia žalioji lanka, kur gi čia yra žolė?

— Nėra, nes karvė žolę suėdė.

— Bet kur gi yra karvė?

— Karvė, visą žolę suėdusi, nuėjo sau toliau.

**Kad Greičiau Numestų Tą Atominę Bombą**

Kaune ir Vilniuje buvo išlipinti ant sienų piešiniai vaizduojantiejii karo "kurstintoją" Trumaną su atomine bomba virš pasaulio. Praeinantieji žmonės patylom sušnabždėdavo: "Mesk tą bombą nieko nelaikdamas ant Kremliaus!"

**Garsinimai Spaudoje Esą Perpigūs**

Washington. — Dienraščių ir kitokios spaudos administracijos pareigūnų suvažiavime buvo iškeltas perdaug žemų kainų už spaudoje tilpančius garsinimus klausimas. Palyginus su pragyvenimo išlaidų didėjimu ir leidimo išlaidų kilimu, kainos už garsinimus iki šiol dar nėra pakeltos.

Kaip senieji švilpė, taip jaunieji šoka.

# Toks Panašumas

**Vilkai ir Bolševikai**

Girioje vilkai sutūpę
Tarp savęs kalbėjo:
Kodėl žmonės piktą vardą
Ant vilkų uždėjo?

Girdi, mes esą plėšiūros,
Gobšiai ir besočiai.
Mus tulioja, neapkenčia,
Žmonės tie galvočiai.

Vienas tarė: Neteisybė,
Nesam mes plėšikai.
Mes neturim tiek žiaurumo,
Kaip tie bolševikai.

Pažiūrėkim, kaip jie žmones
Piauna, šaudo, muša.
O žmogienos jie neėda,
Tik į žemę kruša.

Ten jie pūdo žmonių mėsą,
Versdami į niekus,
Tiktai kirminus maitina
Ir visokius sliekus.

Kokią naudą jie sau turi
Žmones tuos žudyti,
Kišt į žemę mėsą, kaulus,
Leisti jiems rūdyti.

Mes-gi niekad to nedarom,
Ne iš keršto piaunam,
Vien tik alkio mes prispirti
Ką nors pasigaunam.

Ar tai avį, ar karvutę,
Kartais ir paršelį,
Arba girioje pagaunam
Kokį nors žvėrelį.

Kuomet sotūs, ką nors piauti
Mums daugiau nerūpi.
Lai ten kožnas gyvulėlis
Sau ramybėj tupi.

Net būryje avinėlių
Galim vaikštinėti.
Mums nerūpi, mes nenorim
Net į juos žiūrėti.

Toli, toli, labai toli
Gobšiai bolševikai.
Savo veiksmais mus pralenkė
Lietuvos žudikai.

Primestoji mums kaltybė
Yra tokia menka,
Ir plėšiūros baisus vardas
Vien tik Juozui tinka.

— **Perkūnas.**

# Užšaldyti Valgiai Yra Eskimų Išradimas

Pasaulis turi būti dėkingas arkčio gyventojams — esikimams bei kailių pirklių pastabumui, kad šiandien ir žiemos metu yra vartojamos šviežios daržovės ir vaisiai, kurie išlaiko savo šviežumą, nes buvo užšaldyti.

Kailių pirklys Clarence Birdseye iš Glaucester, Mass. jau 1912 m. prekiaudamas tolimoje šiaurėje su eskimais, buvo nustebintas, kad pastarieji visada po ranka turėjo šviežią žuvį ir mėsą. Pasirodo, paslaptis gludėjo tame, kad eskimai mokėjo tuos dalykus greitai užšaldyti.

Mintis įstrigo į galvą pastabiajam pirkliui ir jis pasiryžo išrasti būdą greitai užšaldyti maisto produktus.

Jis darė bandymus, bet skeptiški amerikiečiai nesiskubino pripažinti maisto produktų užšaldymo mintį. 1924 m. išradėjas jau buvo viso savo turto benustojęs, bet čia jam pavyko atkreipti į save dėmesį. 1927 m. jis gavo didelę paskolą, o be to, jo pasekėjai dar sudėjo jam $375,000. Įvyko tai, kad neužilgo atsirado ir platesnis susidomėjimas. Ir jau 1929 metais Postum kompanija (dabartinė General Foods) užmokėjo Birdseye net $22 milijonus už jo patentus ir šaldytuvus. Pats Birdseye buvo pakviestas patarėjo darbui.

Maisto užšaldymo proceso išradėjas yra išgavęs savo išradimams virš 200 patentų. Šiandien Amerikos vartotojas jau gali pirkti ne tik užšaldytus mėsos, žuvies produktus, bet ir daržovių, vaisių sunkas, lygiai ir kitus kasdieninio vartojimo maisto "deepfreeze" gaminius. Tai yra eilinis mūsų civilizacijos stebūklas, kurio reikšmę dar yra sunku pramatyti.

JAV armija ir laivynas, prisimindami Napoleono I žodžius, kad "karuomenė žengia pirmyn savo pilvais", uoliai vartoja užšaldytus maisto produktus. Bet labiausiai tuo naujuoju maisto konservavimo procesu, atrodo, yra patenkintos Amerikos šeimininkės.

# Republikonų Partijos Vadas Remia Taftą

Washingtonas. — Atrodo, jog Senatorius Taftas turi daugiau progų tapti republikonų kandidatu į prezidentus negu pereituose rinkimuose. O tai yra del to, kad patsai Republikonų Nacionalio Komiteto pirmininkas Guy Gabrielson yra linkęs rem ti Taftą.

Jei Taftas būtų nominuotas į prezidentą, tai Gabrieson taptų kandidatu į vice-prezidentą.

**"Daily Worker" Plonėja**

Komunistų dienraštis "Daily Worker" leidžiamas New Yorke nutarė sumažinti savo turinį nuo 12 iki 8 puslapių ir pakelti kainą nuo 5 iki 10 centų, nes kitaip jis jau nebegali išsilaikyti.

Šio laikraščio leidėjai ir vėl kreipiasi į skaitytojus prašydami aukų, kad palaikius "spaudos laisvę".

**O Jinai Tikėjosi**

— Žmonos gimtadieniui padariau jai staigmeną. Nupirkau jai gėlių puokštę.

— Ir tu tokią menką dovaną vadini staigmena?

— Savaime suprantama. Žmona tikėjosi, kad aš jai pirksiu brangius kailinius.

# TRUPINIAI

**Medis Panašus į Kaminą**

Fabrikų kaminai kasdien išleidžia į orą daugybę dujų ir dulkių. Jie būna apačioje storesni ir į viršų smailesni. Toks kaminas geriau atsispiria vėjui. Be to, kamine kylančios sudegusio kuro dujos po truputį aušta, ir jų tūris mažėja, ir joms praeiti užtenka siauresnės į viršų skylės. Retkarčiais, kad kaminas nenuvirstų, būna pritvirtintos prie jo trys traukos iš storos geležinės vielos.

Medis panašus į kaminą. Medžio liemuo apačioje storesnis. Storas pašaknys lengviau atlaiko vėjo laužimo jėgą. Iš šaknų kylančius į viršų syvus palengva pakeliui medis naudoja. Mažėjančiam syvų kiekiui kilti aukštyn pakanka vis laibesnio ir laibesnio liemens. Kad medis neparvirstų, jį laiko trys stambiosios šoninės šaknys, maždaug per 120' viena nuo kitos. Iš medžio dūmai nerūksta, bet užtat jis išgeria kasdien daug vandens, įčiulpto iš žemės.—"T.Ž.".

**Kanada Nesanti Elgeta**

Kanada pasijuto užgauta kuo met amerikiečių vyriausybė padėjo ją saraše gaunančių ekonominę paramą iš J. V. Prisiųstame proteste Kanada pažymi, jog pašalpų ji iš nieko nelaukia.

Dotnuvoje nuo 1919 m. spalių 13 d. veikė žemės ir miškų ūkio mokykla, kuri 1922-23 m. buvo pasivadinusi Technikumo vardu. Bet jau 1924 m. spalių 15 d. ten pat — Dotnuvoje oficialiai tapo įkurta Žemės Ūkio akademija. Ši Akademija buvo išlaikoma Lietuvos valdžios ir skaitėsi Žemės Ūkio ministerijos žinioje.

Gary Fitzgerald, 50 metų anglas, gali save laikyti rekordsmenu, nes jau turėjo savo gyvenime net 35 operacijas. Ir visi tie jo kūno pjaustymai ir susiuvimai įvyko tik nuo 1946 metų, kai Šveicarijoje jis buvo nukentėjęs lėktuvo nelaimėje.

Daug žmonių mano, jog dolerio vaikymasis ir laimės siekimas yra vienas ir pats dalykas. Bet kiek žmonių ir dolerių pertekę, laimės gyvenime nesuranda.

Kavos vartojimu JAV užima pačią pirmąją vietą. Amerikos gyventojai išgeria kavos dvigubai daugiau, negu visi Europos žmonės kartu sudėjus.

# Visi Nori Būti "Vadais"

Bavarijoje (pietų Vokietijoje) 22,000 vyrai padavė prašymus priimti juos į naujai organizuojamą policiją. Bet 19,000 pažymėjo, jog sutinka tarnauti tik tuo atveju, jei jiems bus suteiktas "fiurerio," t.y. vado laipsnis.

Moteris, turinti kelius mažus vaikus, nemėgsta su kaimynėmis apkalbėti kasdieninius įvykius ir žmonių santykiavimus. Ji yra linkusi nuo tokių pašnekėsių pabėgti.


# Didelis Išpardavimas

## Vyriškų ir Moteriškų Drabužių

Pasinaudokite Proga. Nupigintomis Kainomis Galite Gauti Čia Baltinių, Vyriškų ir Moteriškų Kojinių, Lovoms Uždangalų, Paklodžių, Megstinių, Rankšluosčių, Moteriškų Suknelių ir Daug Kitokių Dalykų.

APLANKYKITE MUSŲ KRAUTUVĘ IR PASIRINKITE KAS JUMS REIKALINGA.

**Joseph Dry Goods Store**

JUOZAS PIKELIS — SAVININKAS

**3218 South Halsted Street**

**Taupyk saugiai ir užtikrinsi savo ateitį . . .**

Standard yra stipriausia taupymo įstaiga visoj Amerikoj

TURTAS ..... $28,000,000.00
ATSARGOS FONDAS ..... $2,800,000.00

Federal Savings & Loan Insurance Corporation bei Federal Home Loan Bank System narys

**Standard Federal Savings**

AND LOAN ASSOCIATION OF CHICAGO

**4192 Archer Avenue, kampas Sacramento Avenue**

TELEFONAS: VIRGINIA 7-1141

JUSTIN MACKIEWICH, prezidentas

ĮSTAIGOS VALANDOS: Kasdien nuo 9-tos ryto iki 4 po pietų
Ketvirtadieniais nuo 9-tos ryto iki 8 vakaro
Trečiadieniais visai neatidaroma



**Pasirinkimas iš 60-ties su viršum vartotų karų**

**TAIPGI, GALITE ĮSIGYTI NAUJĄ AUTOMOBILĮ ...**

**MILDA BUICK SALES**

Dan Kuraitis, Jonas Rodinas, Vincas Parėdnis ir Antanas Bačkys

907 West 35th Street — LAfayette 3-2022



**Namų Baldai**

Parlor setai, kėdės, staleliai, stalai, dinettes, dining room setai, kilimai, karpetai, lempos, miegamojo kambario setai, sofos, komodės, dreseriai, matrasai, springsai ir studio sofos.

The Revere—17" rectangular tube. Mahogany table model.

Televizijos aparatai, skalbiamos mašinos, prosymo mašinos, dulkių valytuvai, siuvamos mašinos, **Air Conditioning Units**, gasiniai pečiai, elektrikiniai pečiai, aliejiniai ir angliniai pečiai, klejankės.

Didžiausias pasirinkimas abiejuose Budriko Rakandų Sandėliuose.

**Lengvos Išmokėjimo Sąlygos**

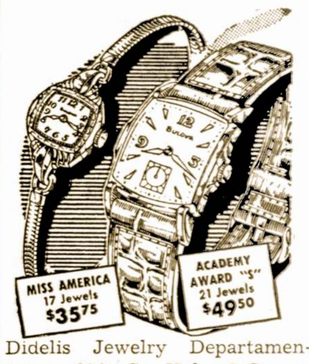


Didelis Jewelry Departamentas — 3241 So. Halsted Street. Bulova, Elgin, Longenes laikrodėliai. Deimantiniai žiedai. Lietuviškos plokštelės — rekordai. Gaidos.

Radio valanda iš WCFL, 1,000 kil. stoties, sekmadieniais nuo 5:30 iki 6 val. vakare.

**Jos. F. BUDRIK, Inc.**

3241 So. Halsted St.
3409 So. Halsted St.

TEL. YARDS 7-3088

Atidaryta nuo 9 val. ryto iki 6 val. vakare. Pirmadieniais ir ketvirtadieniais iki 9:30 vakare. Sekmadieniais uždaryta.



**Taupykite Šioje Sparčiai Augančioje Bendrovėje**

**Pasidėkite savo taupomus pinigus į Chicago Savings and Loan Association**

KUR—kiekvieno taupomi indėliai yra apdrausti iki $10,000 by an agency of the U. S. Government.

KUR—visada buvo ir yra išmokama aukštas dividendas visiems mūsų taupytojams.

KUR—pinigai kiekvienam taupytojui buvo ir yra išmokama ant pareikalavimo.

KUR—patarnavimas visuose finansiniuose reikaluose yra teisingas ir mandagus.

**TURTAS VIRŠ $6,100,000**

**CHICAGO SAVINGS & LOAN ASS'N**

6234 S. Western Ave. — JOHN PAKEL, President — Tel. GRovehill 6-7575

# Lietuvos Ūkio Stovis Bolševikų Sistemoje

## Valstiečiai Pradeda Devėti Vyžas

Dabartinėje Lietuvoje bolševikinės propagandos aparatas suorganizuotas milžinišku mastu. Jų pačių daviniais — "Mark sizmo universitetuose dirbą 456 "profesoriai",. partijos istorija mokyklose dėsto 7,510 dėstytojai; Kaune veikia 3,000 propagandininkų. Panevėžyje (30,000 gyventojų) egzistuoja valdžios išlaikomų 16 propagandos centrų, Šiauliuose 36 tokie centrai; Vilniaus miesto biblioteka papildyta 30,000 tonų įvairios pro pagandinės literatūros ir tt. ir tt. Bet skurdas ir netvarka nuo to nė kiek nemažėja, bet atvirkščiai—didėja.

Štai, pažiūrėkim kas dedasi Lietuvoje pagal jų pačių patiektus duomenis: ūkiui trūksta žemės įdirbimui priemonių (plūgų ir traktorių), o taip pat nesą pakankamai trąšų ir sėklų.

Gedvilos pavaduotojas Pisariovas vienoje savo kalboje skundėsi, kad Kauno ir Klaipėdos kolūkiai teturėjo tik 46-55 procentus reikiamų sėklų. Visai negalėję šių metų pavasario sėjos įgyvendinti Alytaus, Veisėjų, Panemunės, Ukmergės, Švenčionėlių ir kitų rajonų kolūkiai. Dėl menkos priežiūros išgaišę labai daug gyvulių: Mažeikių, Utenos, Šilutės, Vilijampolės, Žiežmarių, Akmenės, Telšių ir kitų rajonų kolūkiuose.

Airiogalos rajono kolūkiams tebuvę parūpinta tik 19 procentų reikiamų sėklų. Blogiausia padėtis esanti Varnių, Skaudvilės, Rietavo Tauragės ir kitų rajonų kolūkiuose.

Lietuvos komisarų taryba skundžiasi, kad labai blogai esą su gyvuliais Ignalino, Daugų, Tytavėnų, Ramygalos, Švenčionių, Kretingos, Salantų, Alytaus, Lazdijų ir kitų rajonų kolūkiuose. Trūksta gyvuliams pašarų: Prienų, Panevėžio, Trakų, Eišiškių, Tauragės, Kuršėnų, Mažeikių ir Druskininkų rajonų kolūkiuose, o gyvuliams tvartų visai nesą: Skuodo, Pabradės, Dotnuvos, Marijampolės, N. Vilnios, Vilijampolės ir kitų rajonų kolūkiuose.

Toks blogo rusiško šeimininkavimo vaizdas viešpatauja ne vien žemės ūkyje, bet ir visose kitose ūkio šakose.

Tauragėje, pav. dešimtys darbininkų kasdien klausia kur gauti pirkti vokų, bet jų nei paštas ,nei knygynas neturi. Panevėžyje jau daug mėnesių negauta.

Miestuose ir provincijoje didžiausia bėda, kur pataisyti batus. Tiesa, yra viena iš viso "dirbtuvė", bet ta pati užversta darbais, o batams taisyti me džiagos jau kažin kada neaguta. Todėl gyventojai nenorėdami gaus sekti rusų pavyzdį ir grįžti į vyžų gadynę.

## Kiek Yra Žuvę Žmonių Automobilių Nelaimėse

Praėjusių 1950 m. bėgyje — 424 žmonės buvo užmušti automobilių nelaimėse vien tik Chicagos mieste. 1,968 dėl tos pačios priežasties gyvybės neteko Illinois valst.. Kasmet, 32,-000 žmonių miršta automobilių katastrofose ir 1,100,000 būna sužeidžiami. Nuo 1900 metų jau 968,550 mirė vadinamose "trafiko" nelaimėse Amerikoje.

### Jis Buvo Geras Vaikas

— Tai buvo tikrai negražu iš tavo draugo pusės, kad jis pririšo skardinę dežutę prie katino uodegos. Vargšas gyvunėlis taip baisiai kankinosi. Tikiuosi, kad tu, mano vaike, nieko panašaus niekuomet nepadarysi?!

— Ne, mamyt, aš to niekad nedarysiu.

— Bet kodėl gi tu savo draugo nesulaikei nuo tokio negražaus darbo?

— Aš, mamyt, negalėjau, aš turėjau stipriai katiną už galvos laikyti, kad jis nepabėgtų.

### Povestuvinė Kelionė ir Kelias Atgal

Norėjau, žinai, padaryti povestuvinę kelionę laivu, bet bijau jūrų ligos.

Ką tu kalbi? — meilė visas ligas išgydo, jų tarpe ir jūros ligą.

— Taip, aš žinau. Į vena pusę bus, aišku, viskas tvarkoj. Bet, sugrįžtant, juk reikės sirgti.

Alkanam duona terūpi.

# Pritruksta Žodžių

Vakaras. Nereikia nieko,
Tik sėdėti ir žiūrėt,
Kaip [illegible] inus pelieka
Ir [illegible] ras žėret.
Ir [illegible] upėj gluosnis
Atsi[illegible]a,
Ir ka[illegible] glostyt
Šilto [illegible].
Ir girdėt [illegible] galva sirendami
Nepažįstamus paukščius,
Ir matyt į naktį brendant
Kažką murmančius medžius.
Taip sėdėti ir žiūrėti
Be jokios, jokios minties
Ir jau nieko nenorėti,
Nieko, nieko, net mirties.

—HENRIKAS RADAUSKAS

# Birutė

### Preparations For Moonlight Picnic

Member of Birute's Chorus are planning their Annual Moonlight Picnic to be held on August 11th at Spaitis Grove.

Pirmiagimiai ir senų tėvų vaikai labiausiai pasižymi gabumais įvairiose srityse.

Basic British teturi tik 850 žodžius.

# Tą Patį Padarė Ir Jo Kaimynui

### Iš Ten Mane Ir Pasiuntė

I turtingą restoraną ateina puikiai [illegible] žmogus. Jo veide [illegible] savim pasitikėjimas ir [illegible].

— Ar galiu už savo pinigus čia pavalgyti ir išgerti, kaip kad man patinka? — kreipiasi jis į patarnautoją.

— Savaime suprantama. Kuris stalelis tamstai patinka? Prašau sėsti.

Svečias užsako sau karališkus patiekalus. Užgėrė brangiausais vynais. Liepė atnešti liukusinį cigarą. Rūko, sėdi už stalo ir skaito laikraštį. Po kiek laiko prieina patarnautojas ir paduoda saskaitą.

— 80 dolerių ir 60 centų, mano pone.

Taip? bet aš teturiu tik 70 centų. Tai yra mano visi pinigai. Aš gi iš anksto paklausiau, ar galiu už savo pinigus pavalgyti ir išgerti, kaip kad man patinka, ar ne? Tamstai tai turėtų būti aišku.

Patarnautojas skuba pas restorano savininką. Susijaudinęs, pasakoja apie akiplėšą. Šeimininkas truputį pamąsto ir prisiartina prie ramiai sėdinčio nusidėjėlio.

— Gražią išdaigą tamsta man iškrėtei. Aišku, galėčiau tamstą atiduoti į policijos rankas, bet gal surasime kitokį būdą tą reikalą sutvarkyti. Aš sudraskysiu tamstos sąskaitą, bet tam sta turi man prižadėti, kad nueisi į restoraną kitoje gatvės pusėje ir ten įvgiai tokią pat išdaigą iškrėsi. Tai yra mano konkurentas ir teisul ir jis tą malonumą pa[illegible]ja...

— Labai [illegible] aš tai padaryčiau, bet kaip tik vakar tokiu pat būdu papietavau tame restorane ir kaip tik tamstos konkurentas buvo tas žmogus, kuris prikalbėjo mane, kad aš ateičiau ir pas tamstą...

### Visur Išieškojo

— Ponas direktoriau, mūsų kasierius kur tai pradingo.

— O ar patikrinai geležinę kasą?

— Taip, bet jo ir ten nėra.

### Tik 35 Darbo Valandos

Toronto. — Visi federalių įstaigų valdininkai ir darbininkai Kanadoje vasaros metu tedirbs tik 35 valandas savaitėje. Ir tos įstaigos teveiks tik penkias dienas.

Biržų gimnazija buvo įsteigta 1616 m. pastangomis kunig. Kristupo Radvilos.

Kauno miesto rotušė buvo pradėta statyti 1542 metais ir baigta 1562 m.

Chicagos miestas gavo $486,-000 federalės paskolos be nuošimčių. Tie pinigai bus sunaudoti vandens filtravimo stoties įrengimui.

### Reikia Būti Mandagiai

—Onyt, kodėl tu vakar neuždraudei tam svetimam vyrui tavęs bučiuoti?!..

—Jūs patys galit tai jam pasakyti ir manęs visai nekaltinkit, nes to žmogaus aš visai nepažįstu.

### Nesusipratimas

— Kaip dirba tavo naujas samdinys?

— Atvirai pasakius, nežinau. Niekad dar nemačiau jo blaiviam stovyje.

—Kas tokio? Jis visada yra girtas?

— Ne jis, bet aš.


## Dar Yra Progos Įsigyti "Ace" Aluminum Langus

### Tai Gali Būti Paskutinis Paraginimas

Juozas Spaitis

Aluminum langų pristatymas gali neužilgo būti apribotas. Todėl pasiskubinkite užsisakyti juos nieko nelaukiant. Galit pirkti brangesnių ir pigesnių langų, bet jūs negausite tokių kaip "ACE" langai. Jie yra gaminami geriausių ekspertų iš geriausios medžiagos. Mes nežinome kaip ilgai mes galėsime juos pristatyti, nes aluminum yra suvaržomas civilei gamybai. Ir taip šis paraginimas gali būti paskutinis. Todėl kas norite taupyti pinigus, tai įsigykite be atidėliojimo Aluminum "Ace" langus. Ar jūs žinote, jog paprastieji langai padaro jums nuostolių $1.50 į mėnesį kiekvienas. Tuos pinigus jums sutaupintų geri Aluminum "Ace" langai. Jie apsimokės po dviejų metų, o už 10 metų sugrąžins jums pinigus penkeriopai.

**Aluminum "ACE" Windows Atstovas Visai Illinois Valstijai**

**JUOZAS SPAITIS**

3261 South Halsted Street

Telefonas VIctory 2-6472



## Seniausias Lietuvis Laikrodininkas

**Laikrodžių Taisymo Įstaiga ir Brangenybių Parduotuvė**

Other Elgins priced from $29.75.

*Made of "Elgiloy" metal. Patent pending

*See them today at*

Elgin ir Šveicarų Laikrodžiai ir Kitokios Brangenybės. Taisom Vietinius ir Europinius Laikrodžius. Įsteigta 1907 Metais

**A. R. Junievicz & Son**

3317 S. HALSTED ST.

Chicago, Illinois



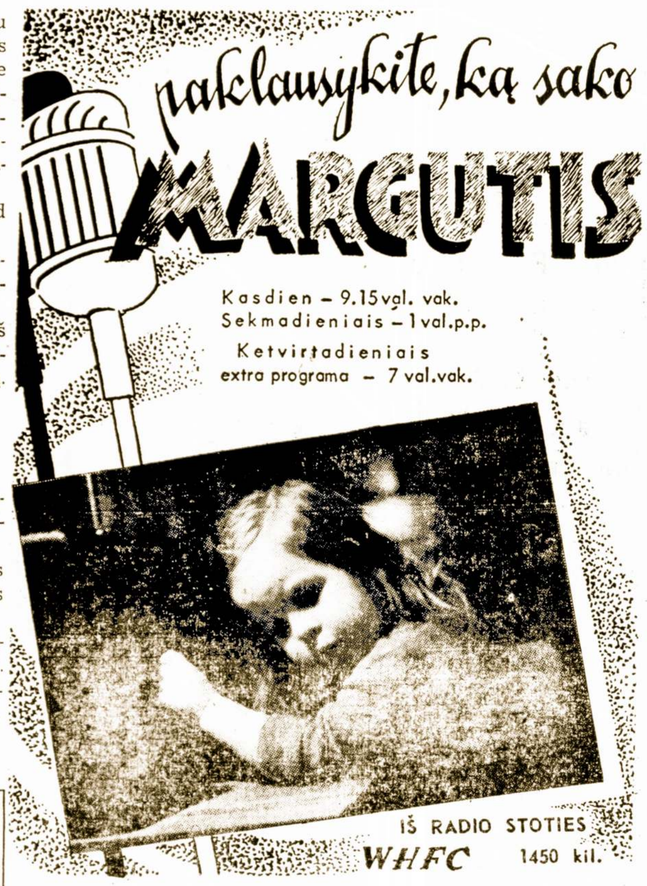




## NEW LIFE LIQUORS

Galite gauti visokios rūšies Vynų, Degtinės, Alaus Likerių žemiausiomis kainomis.

**Draugiška Užeiga Lietuvių Centre — Bridgeporte.**

**3234 South Halsted Street**

JOHN ZAVIS — Savininkas



## Taupymas yra turtingumo šaltinis

Pradėk taupyti tuojau... Mes mokam aukštus dividendus.

Mūsų bendrovės laikomi pinigai Federalės valdžios apdrausti iki 10,000 dolerių.

**Midland Savings**

**AND LOAN ASSOCIATION**

**4038 Archer Avenue**

**Telefonas: LAfayette 3-6719**

**Sekretorius AUGUST SALDUKAS**



## DABAR GALIMA GIRDĖTI

### LIETUVIŲ KRIKŠČIONIŲ RADIJO VALANDA

**TRUMPOMIS BANGOMIS TRIS KARTUS PER SAVAITĘ!**

Sekmadieniais, Trečiadieniais, ir Penktadieniais 12 val. popiet Eastern Standard Time (taip pat Čikagos vasaros laiku), 17 val. popiet Grennwich Mean Time (Anglijos laiku).

Lietuviai galės šitas programas girdėti Europoje, Pietų Amerikoje, J.A.V., ir Kanadoje per "Andų Kalnų Balsą," HCJB, ant trumpų bangų imtuvų sekančiose vietose: 16 met., 19 met., ir 24 met.

**TURIME DAR VIENĄ PROGRAMĄ AZIJOJE!**

Lietuviai Australijoje, N. Zelandijoje, ir T. Rytuose mus gali girdėti sekmadieniais vidurnaktyje (Filypinų Salų laiku) iš DZH-8, DZH-7, ir DZH-6 (19 met., 30 met., ir 49 met.). Šitos programos yra transliuojamos iš Manila, (Filypinų Salų).

Iškirpkite šitą skelbimą ir laikykite arti savo trumpų bangų imtuvo. Būsime labai dėkingi klausytojams už pastabas, nes dabar lietuviai galės Lietuvių Krikščionių Radijo Valandos pasiklausyti per visą pasaulį!

Siųskite pastabas sekančiu adresu:

**LIETUVIŲ MISIJOS DRAUGIJA,**

**Box 488, Chicago 90, Illinois, J.A.V.**



# OLD MONROE

OLDE FASHION SOUR MASH

STRAIGHT BOURBON

## 4 METU DEGTINĖ

86 PROOF

VIENA GERIAUSIŲ AMERIKOS DEGTINIŲ

Ši puiki Olde Fashion Sour Mash degtinė yra išvaryta iš geriausių grūdų ir suleista į naujas baltai šutinto ąžuolo statines.

ŠVELNI ir SKANI

DESTILIAVO IR Į BUTELIUS SUPILSTĖ

**COLUMBIA AMERICAN DISTELLERS, INC.**

COLUMBIA, ILLINOIS

**Visur ir visuomet prašyk šios degtinės**

CHICAGOJE JĄ SKIRSTO

## CASEY and EVANS, Inc.

**Phone – REpublic 7-9000** **6343 So. Ashland Avenue**

CHICAGO, ILLINOIS

Jeigu Jūsų lankomas Baras neturi Old Monroe, rašykit Thomas J. Cooper, Sales Mgr. 6234 So. Green Street, Chicago, Illinois

# Sovietai Apvalo Nuo Vietos Gyventojų Ištisas Apylinkes

## Tokia Padėtis Yra Vilniaus Krašte

Pabėgėliai, laimingai iš Vilniaus patekę į Lenkiją, pasakoja kad sovietų "saugumo organai" ir vėl masiniai tremia Vilniaus ir jo apylinkių gyventojus į Rusijos šiaurę ir į Sibirą.

Tie tremimai, be abejo, turi aiškų ryši paverčiant Vilniaus sriti sovietų karinių pajėgų didžiule baze. Kovo ir balandžio mėn. buvo deportuota tūkstančiai vietos gyventojų, pietų vakarinėje Vilniaus srityje. Buvusieji kaimų gyvenamieji namai ir kitokie pastatai buvo nugriauti ir jų vietoje buvo įrengtos, spygliuotomis vielomis ir tvoromis aptvertos, kareivių nuolatinės stovyklos. Kaip ir pačiame Vilniuje, miškuose yra įrengti požeminiai ginklų ir amunicijos sandėliai.

Kiekvienas Vilniaus ir apylinkių gyventojas leidžia dienas nuolatinėje baimėje, kad bus deportuotas, iš gimtinės išvežtas. Visi laukia karo, kuris tik tegali išgelbėti nuo siaučiančios vergijos siaubo. Bet, antra vertus, gyventojus persekioja ir kitokia baimė: jie mano, kad dėl tokios rusų kariuomenės didelės Vilniaus srityje koncentracijos, ir miestas ir apylinkės būsimo karo metu turės būti smarkiai bombarduojamos iš oro.

Visa Vilniaus sritis yra karo stovyje. Vakarais gatvėmis galima vaikščioti tik turint specialius leidimus. Sutemstant, net ir leidimus turintiems, išvykti iš miesto neleidžiamą.

Vilniaus srities kolūkiai (kolchozai) gavo įsakymus išplėsti žemės ūkio gamybą. Viskas, ką pagamina ūkininkai atima rusų kariuomenė. Gyventojai masiniai kenčia badą ir nedateklių. Religinė praktika yra suvaržyta, bažnyčios uždarytos.

Kariuomenės sudėty vyrauja mongolai, Sibiro vyrai, tolimųjų vietovių rusai. Vilnius daro galutinai surusinto miesto įspūdį.

# Kasdieniniu Reikalu

## Geras Mandagumo Receptas Nekuomet Nepasensta

Sakoma, jog mandagumas yra karalių privilegija. Tarpusavių santykių žmonėse palaikymas yra kaip tik ir pagrįsttas mandagumo, gero išauklėjimo taisyklėmis. Tų taisyklių esmė yra gan paprasta: bendraudamas su kitais, pagalvoki, kad tiems, su kuo tenka susitikti — susidurti, tas bendravimas nebūtų skaudus ar sunkus, bet, priešingai, — malonus ir jaukus. Daugiau galvokime, kad būtų gera ne mums, bet tiems, su kuriais susiduriam. Jeigu abipusiškai tokie santykiai bus jautrūs ir nuoširdūs, jei iš abiejų pusių pasireikš tolygus mandagumas, viens kito gerbimas — ar nelengviau bus gyventi šiame rūpesčių ir susikrimtimų pasaulyje?...

Ypač vyro ir moters santykiavime mandagumas turi vaidinti nemenką vaidmenį. Vyrai paprastai laikosi moters atžvilgiu ritieriškumo, džentelmoniškumo taisyklių. Jie yra jautrūs, linkę susirūpinti, padėti, pradžiuginti. Iš moters jie laukia tokio pat jautrumo, šilumos, atjautimo. Vyrus juk galima dažnai gerai nuteikti net menkniekiais, vien tik šypsniu, paprastu jaukiu žodeliu.

Vyrai, kaipo taisyklė, moters atveju pasižymi gan didele kantrybe. Bet kiek moterys nusideda, versdamos vyrus valandomis laukti, kol jos apsirengia, verčiant jų laukti kurioje nors gatvių sankryžoje, neišpildydamos kokius kitokius pažadus! Sakysim, susitarė mergaitė eiti su vaikinu į teatra. Jis iš anksto pirko bilietus, susitvarkė. Laukia sutartos valandos, kad sutartoje vietoje susitikti su mergaite. Praeina kelios minutės, praslenka pusvalandis — vyras telefonuoja į mergaitės namus. Jam atsakoma, jog jinai prieš dvi valandas su kažkuo kitu kažkur jau yra išvykusi. Ir nieks nežino kada ji griš, lygiai nei kur jinai yra išvykusi...

Sutariant, pažadant, tenka visada susitarimo laikytis. Jei atsiranda net ir labiau viliojančios progos, ankstyvesnis susitarimas turi būti ištęsėtas. Arba bent tasai susitarimas, mandagiu būdu, iš anksto įspėjant, turi būti atšauktas.

Daleiskim, esame susitarę su kuo nors sutartą valandą būti namuose, arba laukti telefono skambučio, ar kur nors drauge vykti. Jei negalėtumem tokio susitarimo tęsėti, ar mums nereikia ieškoti būdų žmones įspėti, kad jiems netektų rūpintis, pykti, nerimauti, šelti?...

Jei moteris išvyksta į kurią pramogą su vyru, negi jinai šoks, linksminsis su kitais, o tą, su kuriuo sykiu atvyko, visiškai paneigs bei užmirš? Nejautoks "mandagumas" išaukštins ją kitų (ir savo pačios) akyse?

Nesvarbu, kaip artimas ar tolimas jums yra vyriškis —ar jis yra jūsų tęsėtas vyras, ar geras draugas-bičiulis, ar sužadėtinis — mandagumo taisyklės lygiai galioja kiekvienu atvėju. Ir juo labiau artimesnis yra vyras, juo labiau neužmirškime to nesenstančio ir labai naudingo mandagumo recepto.

— Jūratė B.

### Aukštaičių Tautiniai Drabužiai

Aukštaičių moterų tautiniai drabužiai savo savybėmis yra seniausieji išlikę. Iš visų kitų Lietuvos sričių jie yra patys šviesiausi ir tuo būdu artimesni senoviniam lietuvių moterų baltam drabužiui.

Apskritai, aukštaitės labiau mėgsta šviesias spalvas.

Įstatymai reikalauja, kad Amerikos prezidentas būtų nejaunesnis, negu 35 metų. Todėl jokia Amerikos moteris nesitiki kada nors tapti JAV prezidentu, nes šiame krašte neatsiras, atrodo, nei viena moteris, kuri panorėtų viešai prisipažinti, jog jinai yra prašokus 35 metus.

Kauno miestas 1842 metais turėjo tik 3,525 gyventojus, o toji vieta, kur dabar yra Laisvės alėja, tuomet buvo daržai.


MARRIAGES PERFORMED

HAROLD E. JAEGER

Justice of the Peace

5930 W. Cermak Road

CICERO, ILL.

TOwnhall 3-3639

**Female Help**

Cook—for July and August, to go to Summer Home in Michigan. D.P. Welcome. Good Salary. WInnetka 6-0825.

**Real Estate For Sale**

For Sale By Owner

Fine 11 room home in South Side, Built on 40 feet of ground, 2 garages, side drive, back yard sement and concrete.
Large Shopping District, Good Transportation.
Will sacrifice at only $22,000.
Will also sell 40 feet of ground adjoining lot.
CALL

**Hyde Park 3-0001**

**Domestic Help**

Lovely New Ranch Home in N. Oak Park for Good Cook—General Housework, Small Family, Own Room — Bath. References Required. Displaced Person — English Speaking Welcome.

EUCLID 3-0876

Male Help

We Have Immidiate Opening for Auto Body, Fender Combination Man
Good Salary,
Good Working Conditions
Apply
Merit Chevrolet, Inc.
7744 Stony Island Ave.
Essex 5-7500
See Ray Martens

**Male Help**

Automotive Machinists and Mechanics

Steady Work, good pay
Apply at once
Aetna Auto Parts
2020 S. State St.
CALUMET 5-5200

**MAINTENANCE MACHINIST**

The man we have in mind should be able to install, maintain, and repair a variety of high production equipment.
ALSO

**TOOL and DIE MAKERS**

ARE YOU LOOKING FOR IDEAL WORKING CONDITIONS?

We offer good toolroom layout, top wages. We have openings for topnotch die maers who can work on combination blanking, piercing, drawing and forming dies for high production equipment used in the manufacture of small electro-mechanical devices.

APPLY
also Saturdays 8 to 12 P. M.

**Littelfuse, Inc.**

4757 N. Ravenswood Ave.

Parsiduoda Tavern

Savininkas parduoda biznį ir namą. Laisniai yra aprūbežiuoti, tik 5 laisniai gaunami. Didelis butas antrame aukšte. Pilnai įrengta tavernė pirmam
Puiki vieta, geras biznis. Kad įvertinti reikia pamatyti. Savininkas turi paaukoti; darykite pasiūlymą.

410 East Park Ave.
LIBERTYVILLE, ILL.
Phone Libertyville 2-9881

Pedigreed Beagles

Champion stock Sire.
A field winner, 15 weeks
AKC registered
2 females,
Private owner
KEnwood 6-3798

Business Opportunity

Cleaning store — Established, excellent opportunity, good location, Pressing Machine.
Village 8-0641

**Wanted to Rent**

Employed couple desire 4 room unfurnished apt. S.W. Building sold. Call FRontier 6-2953. after 5.

**Wanted to Rent**

5 room apartment, for service man's wife and child. Southside STewart 3-4989 or VIncennes 6-7839.

**Truck Stop For Sale**

LUNCH ROOM fully equipped, doing very good business. Owner will sacrifice for quick sale.
CALL FRANK HANEK

**HAymarket 1-9159**

After 5 P. M.

**Pastry Cook**

Experienced all around woman
Live on premises.
Good pay
Room and board
Pleasant working associates
APPLY MRS. PACKARD

**Greenwood Inn**

1400 Hinman
EVANSTON

Restoranas, Taverna ir Gazolino Stotis

Su gyvenama patalpa. Viena mylia į šiaurę nuo Crivitz, Wis. didžiajame kelyje 141; ten pat du akrai autovežimų sustojimui; du reikmeninms sudėti sandėliai. Gražiausioje vasarviečių apylinkėje, arti prie ežero, didžiausio Marinette County, puikios vietos medžioklei ir meškeriojimui. Esu privestas parduoti dėl ligos. Idealu vokiečių kilmės ar vokiškai kalbančiam pirkėjui. Galima visada apžiūrėti. Rašykit arba telefonuokit:
Edbond Knistern, Crivitz, Wis.
Telefonas Crivitz 2164

**MACHINISTS**

Old established company needs experienced
JOB SHOP MACHINISTS
Prefer men with 10 to 15 years experience.
PAID VACATION
HOSPITALIZATION
— Apply in Person —

**Midwest Machine Company, Inc.**

2826 W. WALNUT ST.

Business Opportunities

Established 12 years. Fanny May candy, gift and card shop. Excellent downtown location. Selling, doctors orders. Phone 9092 or 53625. Mrs. Grace McDonald, Eastland Hotel, Benton Harbor, Mich.

**LINEMAN**

**Experienced**

Capable of working wires "hot"
General lighting and power distribution work.
Steady employment for right man.
Will help you to get living quarters. Contact

**The City of Princenton, Ill.**

Water & Light Dept.
or phone
Princenton, Ill. 152

**Parsiduoda Užeiga – "Club 45"**

(14 mylių Northwest nuo Appleton)
9 akeriai žemės, 2 akeriai parko
Moderniškai įrengtas biznis.
Savininkas paaukos už $25,000.
Rašyk ar telefonuok
D. Schmirler c-o Club 45, R.R.2.
Hortonville, Wisc.
Phone 8801

**Top Wages to Top Men**

**Immidiate Openings**

FOR

**Bakers – Helpers**

**Kaiser Roll Makers**

**Oven Men**

Paid Vacation
Employee Benefits
Good Salary

**See Mr. Benz**

Daily except Saturday

**Piper Baking Company**

1610 North Wells

**DESIGNERS**

ARTHUR G. McKEE & COMPANY

Has Openings Available For Men Experienced As DESIGNERS
Structural - Concrete - Piping
Pressure Vessel - Electrical
ALSO CHECKERS
AND ELECTRICAL DRAFTSMEN

Many Outstanding Opportunities for Qualified Men with a Desire to Develop and Advance
Among Highest Rates In Industry
Permanent Employment With Con..tinuously Expanding World-Wide.. Industry

Annual Profit-Sharing Bonus In December
Modern Offices

5 Days — 45 Hour Week
Overtime After 40 Hours
Formal Merit Rating Program
Opportunities For Advancement
..We Are Especially Interested In.. Men Experienced In

Blast Furnace — Steel Mills
Oil Refineries
Or Similiar Heavy Construction Design
Employment is Available at Either Our Main Offices in Cleveland, Ohio Or Our Branch Office in Union, New Jersey

..Allowance for Moving Expenses.. Will be Made to Those Outside of Working Areas.

Write—Furnishing Complete Details as to Education, Background, Experience, age, Salary Desired, etc., to

DEPT. B.
ARTHUR G. McKEE & COMPANY
2300 Chester Av., Cleveland 1, Ohio

**John F. Eudeikis**

**LAIDOTUVIŲ DIREKTORIUS**

SENIAUSIA IR DIDŽIAUSIA LAIDOJIMO ĮSTAIGA

AMBULANCE DIENĄ IR NAKTĮ

4605-07 So. Hermitage Ave.
Visi Tel. YArds 7-1741-1742
4330-34 So. California Ave.
Telefonas LAfayette 3-0727

DYKAI KOPLYČIOS VISOSE CHICAGOS DALYSE

Mūsų radio programai šeštadieniais 9:15 ryto. WGES. 1390 k.

LIŪDĖSIO VALANDOJ
Šaukite

**MAŽEIKA & EVANS**

LAIDOTUVIŲ DIREKTORIAI

6845 So. Western Ave. — Air Conditioned Chapel
PRospect 6-0099 — and Parking Facilities

Tiems kurie gyvena kitose miesto dalyse gausime koplyčią arčiau jūsų namų

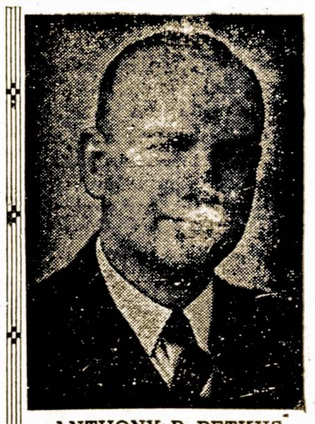

ANTHONY B. PETKUS

Nuliudimo Valandoj
Kreipkitės į

**ANTHONY B. PETKUS**

Laidotuvių Direktorius

DVI MODERNIŠKOS KOPLYČIOS JŪSŲ PATOGUMUI:

6812 So. Western Avenue, Chicago
Telefonas GRovehill 6-0142

1410 So. 50th Avenue, Cicero
Telefonas TOWn Hall 2109

Mūsų patarnavimas yra greitas, mandagus ir Jūsų finansiškam stoviui prieinamas.

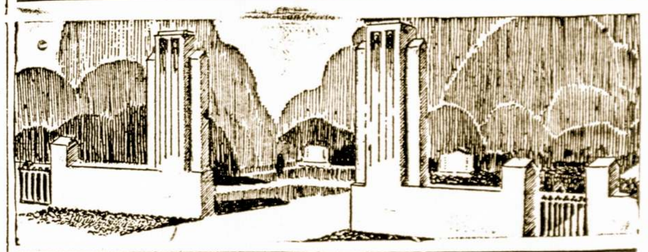

**LAIDOTUVIU DIREKTORIAI**

— NARIAI —

CHICAGOS IR CICEROS LIETUVIŲ LAIDOTUVIŲ DIREKTORIŲ ASSOCIACIJOS

Ambulancų Patarnavimas Dieną ir Naktį
Turime Koplyčias Visose Miesto Dalyse

**LACHAWICZ IR SUNUS**
Phones: VIrginia 7-6672-6673 — PUllman 5-1270
2314 West 23rd Place — 10756 So. Michigan Ave.

**A. M. PHILLIPS**
3307 So. Lituanica Ave. — Phone YArds 7-4908

**ALFRED VASAITIS**
1446 So. 50th Ave., Cicero, Ill. — Phone Olympic 1003

**P. J. RIDIKAS**
3354 So. Halsted Street — SKYRIUS 710 W. 18th St.
VISI TELEFONAI: YArds 7-1911

**J. LULEVIČIUS**
4348 So. California Ave. — Phone LAfayette 3-3572

**LEONARD F. BUKAUSKAS**
10821 So. Michigan Ave. — Phone PUllman 5-9661

**PETRAS P. GURSKIS**
659 West 18th Street — Phone SEeley 3-5711

**LEONARD A. EZERSKIS**
1646 West 46th Street — Phone YArds 7-0781

# Vieno Šiaur-Rytinio Lietuvos Miestelio Margoji Praeitis

**Alovė Buvo Pagarsėjęs Alum ir Kautynėmis**

Alovės miestelio, dvarų ir kaimų bei bajorkaimio vardus (kaip Alytaus, Aluntos, Alonos) reikėtų kildinti iš šaknies seno gotiško vardo "alus", o patys vardai turėtų reikšti, kad jau labai senais laikais, čia, derlingesnėse žemėse, būta apsigyvenusių senų valdovų tarnų ar duoklininkų, kurie vertėsi miežių auginimu, apynių rinkimu bei alaus virimu.

Gretimai, visoje Pabaltėje ir Lietuvoje žymiausiuose ąžuolynuose, aludariai galėjo gauti sau medžiagos statinėms pasidaryti (Daugų ir Alovės Varcios). Kad lietuviai buvo nuo seno alaus mėgėjai, liūdija iš Vakarų Europos pas Lietuvos karalių Mindaugą atvažiuojantieji svečiai, kurie rašo, kad per pokylius lietuviai suvartodavo daug alaus ir midaus.

Kas seniau atvažiuodavo į Alovę ir jos apylinkes, tai tą kei stokai nuteikia daugelis vietovių, turinčių tą patį Alovės vardą. Pirmiausiai Alovės vardą turi pats miestelis, geriau pasakius bažnytkaimis, 2) Alovės, vad. Baltoji, nes rūmai balti, dvaras, 3) Alovės kaimas prie Baltosios Alovės dvaro, 4) Alovės, vad. Raudonoji, nes mūrai raudoni, dvaras, 5) Alovės kaimas prie Raudonosios Alovės dvaro ir 6) Alovės bajorkaimis. Lietuvos (nepriklausomos) valdžia suprastino tuos pavadinimus, nes dvarus panaikino, ir pavadino Baltosios Alovės kaimu, Raudonosios Alovės kaimu, paliko Alovės vardo bažnytkaimį, o bajorkaimiui davė visai kitą vardą.

Pats Alovės bažnytkaimis yra mažas, išsidėstęs aplink kalną, (spėjama čia buvus piliakalnio), kurie viršūnėje stovi bažnyčia ir nuo senų laikų mažai yra padidėjęs. 1890 metais ten buvo 3 dūmai su 35 gyventojais (įskaitant ir kaimą prie Baltos Alivės dvaro). Įdomu, kad tais laikais jų tarpe buvo tik 14 katalikų, 1 pravoslavas, 6 evangelikai, 7 magometonys ir 7 žydai. 1923 metais buvo pačiame bažnytkaimyje 9 namai su 52 gyventojais.

Alovėje nuo 1697 metų būta bažnyčios. Kaip ji atrodė — nežinia. Prieš pirmąjį pasaulinį karą jau stovėjo bažnyčia iš medžio, kuri 1900 metais buvo padidinta iš mažos koplytėlės, kuri stovėjo kapinėse ir kur buvo dvaro savininkų šeimyniniai kapai. Ta bažnyčia prieš karą buvo Alytaus filija ir tik po karo pasidarė savystovi parapija.

Kadangi senais laikais mažos koplytėlės buvo maža apylinkės gyventojams, (jų buvo 3,321), reikėjo ją padidinti. Rusų valdžia nedavė leidimo, nes koplyčia buvo medinė. Leidžiama buvo statyti mūrinės bažnyčios. Tada Baltos Alovės dvaro savininkas Jokūbas Kęstutis Gediminas išrūpino leidimą koplyčią atremontuoti ir beremontuodamas perdibo ją į bažnyčią. Vietos policija buvo papirkta ir netrukdė. Kai rusų vyriausybė sužinojo apie bažnyčios Alovėje atsiradimą — kilo didelis triukšmas. Norėta ją uždaryti, bet duosnios Gedimino piniginės dovanos ir tą ginčą greit nutildė.

1850 metais apylinkės žemės priklausė Gediminams (685 d.), Ratautams (1,151 deš.) ir kitiems smulkesniems savininkams 400 deš.

1863-64 metų laikotarpio metu, Alovės apylinkė buvo ne tik sukilimo simpatikė, bet ir aktyviai prisidėjo prie jo. Iš tų laiku užsiliko nemažai to meto paminklų.

Čia telkėsi sukilėlių būriai dideliuose miškuose (Daugų bei Alovės Varcios), per čia traukė sumušti sukilėliai į Užnemunį. Kad pastoti jiems kelią ir truk dyti susimesti, rusai Baltosios Alovės dvare pastatė iš medžio dideles kareivines ir įvairius ūkiškus pastatus. Statė dvarininkai savo lėšomis, rusų kariuomenės spiriami ir prižiūrimi. Darbus atliko vietos gyventojai — kaimiečiai. Kareivinėse buvo apgyvendinti kazokai, ku rie anksčiau stovėjo kaimuose ir nepaprastai žmones skriaudė. Kazokai liepė iškirsti per Daugų Varcią (Kelsnykų mišką) plačiąją liniją, kurioje jie patruliavo.

Po sukilimo numalšinimo rusai ėmė tvarkytis, gaudyti įtariamuosius ir juos tremti į Sibirą. Neteko dvarų daugelis dvarininkų, tik Gediminui pavyko išsaugoti 350 deš. savo žemės. Žemių bei miškų neteko Ratautai, Sakalauskai ir kiti dvarininkai. Jų žemės teko pasižymėjusiems rusų kariškiams ir pareigūnams. Taip Raudonos Alovės dvaras buvęs Sakalauskų bei Jankauskų teko su Varcios mišku rusui Maniuchinui, kaipo majoratas. Daug žemių pateko kolonistams, kurie įkūrė ten savo kaimus.

Apie 1905 metus paskutiniam Gediminui mirus, jo našlė, Kazimiera Arbačiauskaitė - Gediminienė užleisdama dvarą artimiems vyro giminėms, gavo savo septintą žemės dalį — Kuciškes, kur ji perkėlė iš Baltos Alovės dvaro kazokų apleistas kareivines ir pastatė savo dvarelio gyvenamus ir ūkio trobesius.

Nuo pat rusų Lietuvos užvaldymo 1795 metų Alovėje buvo įsteigtas valsčius. Jis siekė Alytaus miestelį Vilniaus pusėje, aprėpė dabartinio Alytiškio valsčiaus vilninę pusę, Daugų valsčių, Nemunaičio ir dabartinį Alovės valsčių. Po sukilimo valsčius ir miestelis liko pavadinti Novo-Aleksandrovsku.

Per pirmąjį didyjį karą Alovė nenukentėjo. Mūšiai ėjo pagal plentus, o kadangi Alovė nestovi prie pat plento, tai ir išliko. Tais laikais Alovė matė didžiausius rusų gurguolės telkinius, kurių rusams nepavyko visai išgelbėti.

Nepriklausomybės kovų metu, Alovė atsidūrė ant rubežiaus su dalimi, užimta lenkų kariuomenės. Čia 1919-1920 metais stovėjo Lietuvos kariuomenė ir kėlė partizaninį karą su lenkų sargybomis. 1920 metų bolševikų karo su lenkais metu Alovei teko pamatyti didžiausius pabėgėlių iš Vilniaus krašto būrius su jų galvijų bandomis, bei pamatyti apdriskusių bolševikų būrius, kurie ėjo Lietuvos teritorija, užeiti lenkams iš užpakalio per Suvalkus.

Karams pasibaigus, gyvenimas aprimo. Nepriklausomais laikais Alovėje buvo rusų pastatyta prieš 1914 metų karą dviejų kompletų pradžios mokykla, buvo valščiaus valdybos įstaiga, lentpiūvė, buvo paštas, policijos bustinė. Gyvenimas čia buvo apmiręs, nes geležinkelis, kuris jungė Varėną su Suvalkais visą nepriklausomybės laiką buvo išardytas, o geležinkelio per karą suardytas tiltas neatstatytas.

# Amerikiečių Vieša Opinija

**Paktadarybės Atliktos Prieš Visą Žmoniją**

Eugene Lyons, redaktorius "Readers Digest" parašė tame žurnale štai ką:

"Our task, from this point forward, is to let the enslaved people know that we consider them our friends and allies in a common cause. Let us say to them, in a voice that will penetrate the thickest iron curtains. 'We shall not rest until Stalin and his system have join ed Hitler and Mussolini in the limbo of history. We shall not rest until Soviet barbarism has become an ugly memory.'

"And words alone will not be enough. They must be backed by deeds — dramatic, forthright, unequivocal. As a beginning, we must repudiate the shameful bargains struck at Teheran, Yalta, and other such conferences. The betrayals compounded in those places were not mistakes. They were crimes against humanity, the American humanity included. Whatever our motives, those crimes must be frankly acknowledged and fully expiated. Only then shall we come to the great conflict of our era with clean hands and clean consciences."

**Ilgos Pamaldos**

Vyras išeina sekmadienio ryte į bažnyčią ir sugrįžta tik pirmadienį prieš pietus. Užpykusi žmona ima šaukti:

— Ką? Tik dabar iš bažnyčios? Gal pasakysi, jog taip ilgai pamaldos tęsėsi?

— Taip ištikro ir buvo. Mat, patekau į 40 valandų atlaidus...

**Geras Patarimas Šiuo Laiku**

Dr. Robert W. Anderson, iš Clevelendo, tikrina, jog žmonės privalo valgyti mažiau mėsos, o daugiau daržovių. Tuomet jiems neteks tiek daug skųstis visokiais nesugaliavimais.

Ištikro, šiuo metu kai mėsa taip pabrango, anas patarimas turi dvigubos vertės.

# Surado Mokantį

**Nekvaila Mergina**

Pas kunigą Kneippą, visame pasaulyje pagarsėjusį savo gydymo būdais, kartą užsakų atėjo jauna porelė. Mergina pasižymėjo tobulu katekizmo žinojimu, bet jaunuolis nieko nežinojo ir ničnieko nemokėjo. Klebonas Kneipp'as liepė abiems ateiti už mėnesio. Per tą laiką sužiedotinis turėjo susipažinti su tikybos dėniais.

Labai nustebo kun. Kneipp'as, kai po kelių dienų mergina su jaunu vyru vėl pasibeldė į klebonijos duris.

— Aš gi pasakiau, kad ateitumet po mėnesio... — tarė klebonas.

— Labai atsiprašau, kunige— mandagiai pertraukė mergina— bet tai ne tas. Suradau kitą, kuris katekizmą puikiai moka ir man nereikės tiek ilgai laukti.

**Taip Šlovinamas Argentinos Diktatorius Peron**

Diktatoriai bando pralenkti vienas kitą beprotiškais pasigyrimais ir liaupsinimais. Neseniai Argentinos diktatoriaus žmona Jieva štai ką pasakė apie savo vyrą:

"Jis yra mums dievu iki tokio laipsnio, kad be Perono negalėtumem įsivaizduoti dangaus. Jis yra mūsų saulė, m_sų oras, mūsų vanduo, mūsų gyvybė..."

O tikrenybėje Peronas yra politinis šarlatanas ir demogogas.

**Vidutinis Žmonių Amžius Nuolat Prasitęsia**

Apdraudų kompanijų ekspertai padarė išvadą, jog prieš porą tukstančių metų vidutinis žmogaus amžius siekė 22 metų;; viduryje pereito šimtmečio — 41 metus; 1900 metais — 49.5; dabar gi67.5.

Tas dar nereiškia, jog prieš Kristaus gadynę žmonės mirdavo sulaukę 22 metų. Senesniais laikais daug išmirdavo vaikų ir jaunų vyrų ir tas žymiai sumažindavo bendrą žmonių mirtingumo amžių.


**JULIUS KUZAS**

Lunch Meats Wholesale

Visokios venzytos mėsos urmo kainomis pristatau į vietą maisto verslininkams.

6840 SO. ARTESIAN AVE.

Tel. WAlbrook 5-8744

**GUŽAUSKŲ**

Beverly Hills Gėlinyčia

Gražiausios gėlės dėl vestuvių, bankietų, laidotuvėms ir dėl kitų visokių papuošimų.

6901 S. WENTWORTH AVE.

Tel. ST. 3-2454 ir HU. 3-2224

**SOPHIE BARCUS**

RADIJO VALANDA

Iš Stoties W. G. E. S.

5000 watts—1390 kil.

Kasdien: Pirmadienį iki Penktadienio nuo 8:45 iki 9:30 ryto. Šeštadieniais nuo 8:30 iki 9:30 ryto. Ir kas pirmadienį nuo 7:00 iki 8:00 valandos vakaro.

Lietuviškos Vakaruškos

Tel. HEmlock 4-2413

7121 SO. ROCKWELL ST.

Chicago 29, Illinois

**Midwest Generator Armature Co.**

Automotive Electrical Engineers; Armatures Starters — Generators

For All Cars and Trucks

**J. ir P. Vaišvilai – Sav.**

822 W. 35th Street

YArds 7-6776

**METRICK'S PAINT STORE naujoje vietoje:**

3414 ROOSEVELT ROAD

KEdzie 3-6800

NEMOKAMAI PRISTATOME VISAME MIESTE

One coat flat paint 12 gražių spalvų ir balta ..... $3.45 gall

Interior Gloss arba pusiau Gloss— 16 spalvų ir balta .... $4.35 gal.

IŠĖJO 3 Nr. "PELĖDOS". Jis kainuoja 40c. Metinė žurnalo prenumerata $4.00. Šiame Nr. rašoma apie 4 didžiusius prie "screeningo stalo", arba kaip vysk. Valančius, Kudirka, Maironis, Vaižgantas emigravo į Ašarų salą, apie nevedusius jaunikaičius, pakaruoklių jumorą, teatro apžvalgą ir aktualios kronikos. Apdainuojama prekyba buvusiose stovyklose.

..Jau išėjo Dr. A. GARMAUS "Nemuno pakrantėmis". Kaina $1.25. Tik ką nupirkome 700 įvairių pavadinimų knygų. Užsakymus adresuokite:

LIETUVIŲ KNYGYNAS "NEMUNAS", 3143 Halsted Street

Telefonas: VIctory 2-3314

**TURIME DIDELĮ PASIRINKIMĄ:**

John A. Kass

DEIMANTŲ
LAIKRODŽIŲ
BRANGMENŲ
SIDABRINIŲ INDŲ
SIENINIŲ LAIKRODŽIŲ
RADIO IR TELEVIZJOS APARATŲ
IR KT. PREKIŲ

Laikrodžiai Pataisomi Specialisto

Duodama 1 metų Garantija

Lengvais Išmokėjimais

**JOHN A. KASS**

**4102 Archer Ave.**

(prie Mozart Street)

Tel. LAfayette 3-8617

Seniausia Lietuvių Jewelry Krautuvė Brighton Parke Įsteigta 1915 metais

MODERNIŠKAI ĮRENGTA

Fotografavimo Studija

**W. J. STANKUNAS**

FOTOGRAFAS

Visų Rūšių Nuotraukos

3315 So. Halsted Street

Tel. YArds 7-1546

**Paminklai Prie Kapo**

Siūlo geriausios rūšies Montello, Rock of Ages, Westervik (juodojo Švedijos) granito paminklus.

Kreipkitės į mūsų tautietį

**Antaną Tamkevičią**

7241 S. Troy St. Chicago, Ill.

Tel.: WAlbrook 5-6326

tarkitės su juo, ir paminklas bus nuvežtas į bet kurias kapines. Visai prie Lietuvių Tautinių Kapinių, Keane Ave. (Telef.: Willow Springs 959), galite pamatyti baigtus mūsų paminklus ir pasirinkti patį mėgiamiausią.

**Naujos Valandos**

PRADEDANT ŠIĄ SAVAITĘ MŪSŲ RAŠTINĖS VALANDOS YRA SEKANČIOS:

PIRMADIENIAIS, ANTRADIENIAIS, PENKTADIENIAIS ir ŠEŠTADIENIAIS – – 9 – 4

KETVIRTADIENIAIS – – – – – – – – – – – 9 – 8

TREČIADIENIAIS uždaryta visą dieną

Taip pat uždaryta per visas (legalias) šventes

**District Savings AND LOAN ASSOCIATION**

JOS. M. MOZERIS, Secretary

3236 So. Halsted St. – Phone CAlumet 5-4118

**Štai Kodėl CHICAGO SAVINGS & LOAN ASSOCIATION**

Per pirmus šių metų 6 mėnesius paaugo virš — $1,100,000.00 dolerių — dabar mūsų turtas siekia beveik $7,000,000.00 dolerių. Paskolų per tą patį laiką padarėm virš $1,400,000.00 dolerių.

**1.—TODĖL**

kad CHICAGO SAVINGS and LOAN ASSOCIATION yra tvirta finansinė įstaiga, kur taupytojų pinigai yra išimtinai, saugiai ir pelningai investuojami ant mažesnių gyvenamų namų ant lengvų mėnesinių išmokėjimų ir maža dalis yra investuojama į Suvienytų Valstijų Savings Bonds ir Federal Home Loan Bank Stock. Dar dėl didesnio saugumo kiekvieno taupytojo indėliai šioj įstaigoj yra pilnai apdrausti iki $10,000.00 dolerių by an agency of the United States Government.

**2.—TODĖL**

kad CHICAGO SAVINGS and LOAN ASSOCIATION visada išmokėjo ir išmoka ištraukas ant pareikalavimo. Mūsų cash reservai dėl ištraukų, priskaitant investmentus į valdžios įstaigas ir Federal Home Loan Bank credit yra virš $2,500,000.00 dolerių.

**3.—TODĖL**

kad CHICAGO SAVINGS and LOAN ASSOCIATION raštinė randasi vienoj iš gražiausių ir parankiausių dėl privažiavimo biznio vietų. Čia, arti mūsų įstaigos randasi didžiausios Automobilių įstaigos, Department krautuvės, Bankas, Teatras ir visokios rūšies biznio įstaigų, kur mūsų taupytojai atlikę finansinį biznį gali parankiai atlikti savo kasdieninį pirkimo biznį.

**4.—TODĖL**

kad CHICAGO SAVINGS and LOAN ASSOCIATION Valdyba ir Direktoriai sumaningai ir teisingai veda įstaigos biznį ir visada išmoka savo taupytojams aukštą dividentą.

**5.—TODĖL**

Mes ir tamstą kviečiame, dėl saugaus ir pelningesnio atlyginimo ant taupomų pinigų ir dėl šviesesnės ateities, pasidėkite savo taupinius pas mus. CHICAGO SAVINGS and LOAN ASSOCIATION Valdyba, Direktoriai ir visas raštinės štabas—tariame širdingą AČIU už kooperaciją ir paramą visiems mūsų Bendrovės nariams ir rėmėjams. Prašome ir toliau mus remti.

Special for July — Pinigai padėti ne vėliau kaip 15 dieną July gaus dividendus už visą mėnesį.

**CHICAGO SAVINGS & LOAN ASSOCIATION**

6234 S. Western Ave. Chicago 36, Illinois

Phone GRovehill 6-7575 JOHN PAKEL, President

# KAS NAUJO CHICAGOJE

IR JOS ARTIMOSE LIETUVIŠKOSE KOLONIJOSE

## Grįždami į Chicagą Jie Sutiko Tokią Nelaimę

Praleidę šventę Indiana Dunes, Lijonas Zinkus ir Petras Augustauskas grįžo į Chicagą. Bet prie Michigan City jų Buick atsimušė į kitą automobilių ir smarkiai susikūlė. Taip pat nukentėjo automobilio vairuotojas L. Zinkus ir jo pasažierius.

**Atėmė Laisnį už Pardavinėjimą Feijerverkų**

Majoro Kennelly įsakymu, už pardavinėjimą feijerverkų prieš Liepos 4 dieną, cigaretų ir ice cream laisnis tapo atimtas iš Mrs. Sophie Gapshis, 3324 So. Halsted St.

## A. Tutlys Prisiminė Giminaitį Australijoj

Mūsų tautietis Antanas Tutlys šiomis dienomis užrašė "Sandarą" savo giminaičiui Jonui Palaičiui, Australijoj. Pastarasis būdamas dar Danijoj apsideginęs akis o prieš penketą mėnesių nuvykęs į Australiją išsilaužė ranka.

Sakoma, jog viena bėda tai dar niekis, bet kuomet susideda kelios, tai jau blogai. Laimė dar, kad Chicagoje yra Jono Palaičio dėdė A. Tutlys, kuris nuolat jį sušelpia.

## Šiandien Dainininkių Naktinis Piknikas

Šiandien, t.y. šeštadienį, liepos 7 d. ALICE STEPHENS dainininkės Justice Parke rengia linksmą "twilight" piknika, kuriame pasirodys su nuotaikinga programa.

Pradedama susirinkti nuo 5:30 popiet. Pabaiga ne anksčiau, kai užblęs mėnulis.

Prizai geriausiai šokančiom porom, įėjimo dovanos, progos užsimiršt ir būti linksmiems, netikėtumai ir įvairūs malonumai.

K. Siliūno 7 muzikantų orkestras pradės šokiams griežti jau nuo 7 val. vak.

Kviečia ir laukia
ALICE STEPHENS
DAINIKINKĖS

**P-lė Marcelė Andrikiūtė Lankosi Chicagoje**

Žinoma veikėja Waterburio, Conn. jaunimo tarpe ir taip pat Amerikos Lietuvių Tarybos skyriuje p-lė Marcelė Andrikiūtė padarė netikėtą vizitą Chicagai. Ji apsistojo pas savo gimines ponus P. Eurevičius, 10528 S. Campbell Ave.

## Dinamito Ekspliozija Užmušė G. Butkų

**Nelaimingai Užsibaigė Liepos 4 Minėjimai**

Belleville, Ill.—Farmeris Gustavas G. Butkus, 63 metų, sumanė savotiškai paminėti Liepos 4 dienos šventę. Jis paėmė šešias dinamito lazdas, pririšo prie 25 pėdų ilgumo "fiuzo," o kitą "fiuzo" galą prijungė prie traktoriaus.

Pavažiavęs traktoriu toliau nuo namų jis išsprogdino dinamitą, bet tame sprogime tapo mirtinai sužeistas ir pats Butkus. Sekančią dieną jis mirė ligoninėje.

Demokratų partija Amerikoje jau arti 20 metų dominuoja po litiniame gyvenime ir yra" valdžioje".

## Jack ir Katrė Drukai Viešėjo Chicagoje

Iš Shelton, Conn. atvyko į Chicago praleisti atostogas Jack ir Katrė Drukai. Jie čia lankosi pas savo gimines ir pažįstamus. Ponas J. Drukas išgyveno Shelton, Conn. 16 metų, prieš tai jis gyveno Ansonia, Conn.

## Vienas Blokas Emerald Ave. Tebėra Iki Šiam Laikui Apgulos Stovyje

Keliasdešimts policininkų dieną nakti tebelaiko apsupę Emerald Ave. tarp 34 ir 35 gatvių. Niekam neleidžiama pro ten pravažiuoti, o vakare ir nakties metu praeiti gali tik tie, kurie ten gyvena. L. Jonikio namų langai tebėra išdaužyti.

Pereitą trečiadienį, Liepos 4 dienos šventėje, iš to namo buvo iškelta Jungtinių Valstijų vėliava, tačiau atsirado vyrukai, kurie tą vėliavą nukabino.

Riaušės toje vietoje prasidėjo, kai A. Jonikienė atsivedė į savo namus trejetą juodukų, kurie buvo "Taikos Kongreso" delegatais. Kai pamatė ateinant tokius "svečius" ir dar su čemodanais, sėdėjusios prie savo namų moterėlės pakėlė triukšmą, ir vaikėzai greit pradėjo bombarduoti duris ir langus akmenimis.

Prie jų greitai prisidėjo atvykę iš toliau prietikių ieškotojai ir sukėlė tikrą ermideri. Sudaužė gatvių lempas, apmušė atvykusį pasidairyti L. Pruseiką. Atpiškėjusi policija per užpakalines duris išvežė juodukus. Vienok liarmo tas nesustabdė. Viena gengė numaršavo į Halsted St. ir išdaužė "Vilnies" langus.

Kaip ilgai policija laikys tą Emerald Ave. bloką apgulos stovyje, sunku pasakyti. Kai mynams jau tas įgriso ir jie norėtų kad gyvenimas grįžtų į normales vėžes.

## Dariaus-Girėno Postas Šį Pirmadienį Rinks Naują Valdybą

**Komandieriu Liks John L. Paukszti be Opozicijos**

Šį pirmadienį, liepos 9 dieną, Dariaus-Girėno legionierių postas, turintis virš 1,100 narių, rinks naują valdybą. Atrodo, jog John L. Paukszti bus išrinktas komandieriu be didelės opozicijos. Jo pirmuoju pagelbininku greičiausiai liks Steponas Gay.

Į keturias direktorių vietas kandidatuoja: Kazys Norušis, Frank Zelis, John Karalaitis, John E. Viscount, Antanas Tutlys ir William Kareiva.

**Paminės Dariaus-Girėno Skridimą ir Mirtį**

Sekmadienį, liepos 15 dieną, prie Dariaus-Girėno paminklo, Marquette Parke, ruošiamas iškilmingas paminėjimas tų dviejų žuvusių didvyrių. Paradas prasidės 2 val. popiet nuo 69 gatvės ir Western Ave.

## Chicagietė Dainininkė Atsižymi New Yorke

Joan Francis-Borisiūtė neseniai pasirodė Arthur Godfrey radio ir televizijos programoj, o dabar dainuoja New Yorke kiekvieną rytmetį Chesterfield Hour, 10 val. iš ryto, WBBM stotis.

Ji yra duktė Sonia Borisas, kuri taip pat yra dainininkė ir dainavimo mokytoja. Ponia Borisas pareiškė, jog ji galėtų suteikti pamokas šią vasarą talentingiems mokiniams. Norintieji studijuoti pašaukite MI. 3-5442.

## TRUMPOS ŽINIOS

Ponia Laima Firantienė su savo motina buvo atvykusios iš Bostono pasisvečiuoti pas savo giminę ponią Oną Firantienę, Morgan Parke.

Optometrsitas Dr. A. Rudokas, 4701 So. Damen Ave. liepos 15 dieną išvyksta atostogoms ir sugrįš liepos 24 dieną.

V. Lapinskų, 832 W. 33 Place, sūnus Edvardas tapo sužeistas kautynėse Korėjoje.

Sanitarinio Distrikto prezidentas Antanas Olis buvo išplaukęs laivu į Mackinac Island ir šį šeštadienį grįžta namo.

Policijos leitenantas A. Shatunas tapo priskirtas prie trafiko skyriaus. Prieš tai jis buvo Bridgeporto stotyje.

Poniai Tessy Brodimas, Sandaros 100 moterų kuopos narei padaryta operacija Little Company of Mary ligoninėje.

Laike riaušių Bridgeporte tapo išdaužtas langas ir K. Sabonaičio namuose, 3328 S. Emerald Ave.

Liepos 10 dieną sueina vieni metai nuo mirties Anelės Eurevičienės, žmonos Petro Eurevičiaus, 10528 So. Campbell Ave.

Pp Gintra ir Pranas Narijauskai džiaugiasi birž. 29 d. gimusia, 6 sv. 15½ unc. sveriančia dukrele Daina-Gintra. Nemenkiau anukės namuose atsiradimu yra patenkinti ir pp. Babickai.

## Nepraleiskite Progos

Nėra reikalo būti turtingu, kad gyventi ant tyro oro. Prasišalinkit nuo miesto blogo oro; dulkių, dūmų ir visokio bildėsio. Naudokitės gamtos gražumu, būsite sveikesni ir ilgiau gyvensite. Dabar yra gera proga pasirinkti ir nusipirkti gražų plotą žemės (beveik 8 miestavi lotai) ant kalnelio tarpe gražių medžių už $950.00 lengvais išmokėjimais. Dolerio vertė puola — Real Estate kyla — nelaukit. Reikia pamatyti, kad įvertinti.. Su kiekvienu pirkiniu gaunamas Chicagos Title & Trust Guaranty Policy.

Toji vieta randasi prie Archer į piet-vakarius, vienoje iš gražiausių subdivizijų, netoli Chicagos. Susisiekimas geras, gera transportacija. Namą galima budavoti kokį tik norite, nes nėra jokių suvaržymų, už tai pigiau kainuos. Taksai pigūs, nėra jokių assesmentų. Taipgi galima užsiauginti užtektinai daržovių ir turėti gražų sodą. Pragyvensite daug pigiau.

Dėl platesnių informacijų kreipkitės ypatiškai, laišku arba telefonuokite: PRospect 6-9000.

JOHN J. SINKUS
2440 West 63rd St.

## "Margučio" Vasaros Šventė Riverview Parke Liepos 22 Dieną

"Margučio" piknikas, rengiamas kaip ir praeitais metais Riverview Parke, savo programoje liepos 22 d. skelbia 1) naują ir įdomų vaikų baleto pastatymą, dalyvaujant iš New Yorko atvykstančiai solistei E. Čiurlytei 2) Sekmadieninės radio mokyklos pabaigtuvių aktą, kuriame dalyvaus 300 mokinių ir mokytojų iš Chicagos ir apylinkių 3) šokiams garsusis Dick Jurgens 14 žmonių orkestras 4) minėjimą su garsių ir rimtų vyrų kalbomis, 5) simfoninis orkestras po atviru dangum, diriguojamas Al. Kučiūno.

**Kun. Jonas Liutas Michael Reese Ligoninėje**

Sveikata kun. Jono Liuto palinko į blogąją pusę ir jis tapo nuvežtas į Michael Reese ligoninę.

**Jų Vestuvių Pokilyje Dalyvavo Daug Svečių**

Gabi vaidintoja Regina Matulevičiūtė ir Balys Sriubas praeitą šeštadienį sumainė žiedus. Po vestuvinių apeigų Marquette Parko parapijos salėje įvyko pakylis, kuriame dalyvavo daug svečių. Pp. Sriubai medaus mėnesį leidžia Chicagoje.

W. Chuchill'is skirtumą tarp kapitalizmo ir komunizmo yra apibūdinęs tokiu posakiu: "Kapitalizmas — tai nelygus pasau saulio turtų padalinimas, o komunizmas — tai lygus tarp žmonių skurdo paskirstymas."


**Miegami Kambariai Su Maža Virtuvėle**

Skalbiniai, Kambario Priežiūra, Indai Suteikiami.
Televizija viešbučio lobby.
$8 į savaitę ir aukščiau.

**Drovers Hotel**
4143 So. Halsted St.
VIrginia 7-9247


## PASIŲSKITE ATVIRUTĘ SU ŠŪKIU, KURIS SKELBIA LIETUVOS IŠLAISVINIMĄ

Paskleiskime šūkius kad Lietuva privalo būti išlaisvinta iš raudonųjų jungo; pasiųskite saviškiams ir svetimtaučiams specialiai atspausdintas atvirutes: "HELP FREE LITHUANIA."

Tegul šis teisingas mūsų reikalavimas kuoplačiausiai pasiekia Amerikos žmones ir primena jiems, jog Lietuva yra pavergta ir naikinama.

Šias atvirutes galite gauti sau ir išplatinimui, užsakant tokiu adresu:

**"Help Free Lithuania" Postcards,**
2735 West 43rd Street, Chicago 32, Ill.


**Atidarykite Dabar Taupymo Sąskaitą**

Sąskaitos yra apdraustos J.V. valdžios iki $10,000.

•

Ką Šiandie Atidėsite, Tą Lietingoj Dienoj Turėsite!

•

MES MOKAME 3% DIVIDENDŲ.

**CRANE SAVINGS & LOAN ASS'N**
B. R. PIETKIEWICZ,
PRESIDENT, MANAGER
2555 W. 47th Street LAfayette 3-1083
CHICAGO, ILLINOIS


## Leo Sutkus Sužeistas Sprogus "Firework'ui"

Waukegan, Ill. — Žaizdamas su sprogstama medžiaga Liepos 2 dienos šventėje atnešė nelaimingas pasekmes Leo Sutkui, 10 metų, kuris gali netekti dešinės akies. Eksplodavus keliems fejerverkams bonkoje Leo akis ir veidas buvo smarkiai apdeginti.

Fajerverkų pardavėja Frances Cass, 40 metų, ir jos partneris Al. Ahart tapo areštuoti ir vėliau paleisti už užstatą.

## Radio Programa

**Ką Girdėsite Šį Sekmadienį Budriko Radio Programoje?**

Skambios dainos ir gera muzika girdima kas sekmadienį Budriko radio programose iš stoties WCFL, 1000 k. nuo 5:30 val. po pietų.

Tad nepamirškite pasiklausyti ir šį sekmadienį, pasigerėti gražiomis dainomis "Harmoningo Trio". Šias programas leidžia jau 22 metai savo lėšomis Juozo Budriko Prekybos Namai Chicagoje, adresu 3241 So. Halsted St. — **N. O.**


**Dr. Anthony Rudokas**
OPTOMETRISTAS
4701 S. Damen Ave., Chicago 9
Ofiso Valandos—Vakarais:
Nuo 6 val. vak. iki 9 val vak.
Šeštadieniais:—
Nuo 10 val. ryto iki 6 val. vak.
išskyrus trečiadienį.
Šaukite: YArds 7-7381

**Dr. G. SERNER**
LIETUVIS AKIŲ GYDYTOJAS
30 metų patyrimas

Tel. Yards 1838
Pritaiko Akinius
Kreivas Akis
Ištaiso
Ofisas ir Akinių Dirbtuvė
756 WEST 35th STREET
Valandos: nuo 10 iki 2, nuo 6 iki 8. Trečiadieniais nuo 10 iki 12.

**Columbia Roofing Co.**
Not Inc.
P. KLUJKA — VEDĖJAS
Uždengiam Stogus, atliekame skardos darbus, pritaisom "gutters". Darbas garantuotas.
3319 S. MORGAN STREET
Chicago 8, Ill.
Telefonai: Ofiso — YArds 7-0706
Rezidencijos: LAfayette 3-4557
4800 So. Wood Street

**Apdrauda–Paskolos REAL ESTATE**
Norėdami apdrausti savo nuosavybes, ar gauti paskolos, ar pataisyme savo namo kreipkitės į mano ofisą.
Esu pasirengęs visiems tinkamai patarnauti
**August Saldukas**
4038 Archer Ave.
Prone LAFayette 6719

**Conrad Photo Studio**
Lietuvis Fotografas

Moderniška Fotografavimo Įstaiga — "Atelie"
Studija įrengta pirmos rūšies su moderniškomis užlaidomis ir Hollywood šviesomis.
Darbas garantuotas.
414 W. 63rd Street
Biznio tel.: Englewood 4-5883
Rez.: ENglewood 4-5840


**Jonas Kandroška Pateko į Ligoninę**

Žinomas veikėjas Jonas Kandroška, sunegalavęs, turėjo atsigulti į South Town ligoninę, kur jam buvo padaryta sekminga operacija. Ligonis sveiksta ir jau gerai jaučiasi.

Buvo laikai, kai moteris, norėdama turėti vaiką, kreipdavosi patarimo pas gydytoją, o dabar ji privalo nueiti leidimo pas namų savininką. Nes pastarasis gali vėliau ją su vaikeliu iš buto išmesti.


**Didelis Bargenas**
Svarbi priežastis verčia tuojau parduoti 60 kambarių kampinį mūrinį namą, 9 butų. 6 po 7, 3 po kambarius. 9 geso rangeros, 8 šaldytuvai, aukštas sklepas, naujas Kewanee boileris. Tinkama vieta Rooming House, Furnished apartmentams arba viešbučiui. Gera transportacija, busai ir elektrinis. Yra Pietinėje Vakarų Chicagoje. Šaukite rytais nuo 8-10, dienomis nuo 12-2, o vakarais nuo 5-10 valandos.
**M. J. Kiras**
2419 Potomac
BRunswick 8-0798

**Jei Norite Pirkti Arba Parduot Namą – Farmą**
Ir Kitokiais Real Estate Reikalais Kreipkitės Į Savo Tautietį
**GEORGE WACLO**
911 West 59th Street
Tel. WEntworth 6-4837

**GERIAUSIA PIRKTI Namams Reikmenis**
IŠ
**PROGRESS**
**Lietuvių Bendrovės KRAUTUVIŲ**
REFRIGERATORIAI
TELEVIZIJOS
PLOVYKLĖS
RAKANDAI
MATRACAI
KAURAI
RADIOS
PEČIAI
LOVOS
Ir Vaikų
RAKANDAI
Didžiausias Pasirinkimas
**Mažiausios Kainos**
Lengviausi Išmokėjimai
**Rakandų Išdirbėjai Pagal Užsakymą**
**PROGRESS FURNITURE Co**
3224 S. Halsted St.
Tel. VIctory 2-4226
4183 Archer Ave.
Tel. LAfayette 3-3171

**Perka Ir Parduoda Įvairios Rušies Šautuvus**
Naminius Ir Iš Užsienio
Taipgi šovinius — Amuniciją. Galite Gauti Visokius Prietaisus Žuvavimui ir Motorus Laivukams.
Kreipkitės į Savo Tautietį
**A. L. PAULSON**
GUNSMITH
2614 W. 59th Street
Phone HEmlock 4-0384

**Namų Taisytojas Kontraktorius**
**GEO. BORCHERTAS**
Pertaiso Senus ir Stato Naujus Namus. Turi Pilną Apdraudą Savininkams ir Darbininkams.
10546 S. Artesian Av.
Tel. Cedarcrest 1739

**Dr. G. J. Bylaitis**
Gydytojas ir Chirurgas
Atidaro Ofisą š. m. liepos 16 dieną
4038 S. Archer Ave.
Ofiso val.: 6:30—9:30 vakare

**DR. V. P. TUMASONIS**
GYDYTOJAS ir CHIRURGAS
Ofiso telef. HEmlock 4-2123
6255 SO. WESTERN AVE.
Rez. telef. COmmodore 4-8364
Valandos: 2-4 ir 6-8 vak.
Šešt. tik 2-4 p. p.
Neturi valandų Treč. ir Sekm.

Ofiso tel.: YArds 7-1166
Rezid. tel.: DAnube 6-1126
**Dr. J. Gudauskas**
GYDYTOJAS IR CHIRURGAS
756 West 35th Street
Kampas Halsted ir 35-tos gatvės
Valandos 1-4 p.p. ir 6:30-8:30 val. kasdien. Šeštad. nuo 1 iki 4 p.p.
Rezid.: 3247 So. Emerald Ave.

Telephone PUllman 5-8277
**I. E. MAKARAS, M. D,**
GYDYTOJAS IR CHIRURGAS
11750 PARNELL AVE.
Chicago 28, Ill.

**DR. S. NAIKELIS**
GYDYTOJAS IR CHIRURGAS
3417 So. Halsted Street
Phone LAfayette 3-7020
VALANDOS:
Nuo 2 iki 4 ir 7 iki 9 vakare
Nedėliomis pagal sutartį.

Telephone VIrginia 7-6583
**DR. S. BIEŽIS**
GYDYTOJAS IR CHIRURGAS
2201 W. Cermak Road
Valandos: 1-3 p.p. ir 7-8 v. vak.
Šeštadieniais nuo 1 iki 3 popiet
Trečiad. ir Sekmad. Ofisas yra uždarytas.
REZIDENCIJA:
3241 West 66th Place
Tel. REpublic 7-7868

Phone YArds 7-2246
**DR. C. Z. VEZEL'IS**
DANTISTAS
4645 So. Ashland Ave.
arti 47th Street
Valandos nuo 9 iki 8 vakaro.
Seredoj pagal sutartį.

**DR. STRIKOL**
GYDYTOJAS IR CHIRURGAS
Ofisas: 4645 So. Ashland Ave.
Chicago 9, Ill.
Ofiso Valandos: nuo 2—4 ir 6—8, Ser's, Sub's ir Ned' tik pagal sutartį
Ofiso Telefonas YArds 7-4787
Namų Tel. PRospect 6-1930
Jei neatsilieps viršutiniai telefonai, šaukite MIdway 3-0001

Phone YArds 7-5921
Res. Tel. KEnwood 6-5107
**DR. BERTASH**
756 West 35th Street
Corner of 35th and Halsted St.
Ofiso valandos nuo 1-3; 6-8
20 Metų Patyrimo.
VALANDOS: 6—8 val. vakaro
Šeštadieniais visą dieną. Kitomis valandomis — pagal sutartį

Phone VIctory 1522
**DR. J. KULIS**
Valandos:
9 iki 12 a.m. — 6 iki 9 vakaro
LIETUVIS GYDYTOJAS IR CHIRURGAS
3259 So. Halsted St., Chicago