SANDARA

THE LEAGUE

LITHUANIAN NEWSPAPER

SANDARA

Published by the Lithuanian National League of America

Consisting of 100 Branches Located in all Principal Cities of the United States.

840 W. 33rd St., Chicago 8, Ill.

Phone YArds 7-4789

METAI XXXVIII 5 CENTAI PENKTADIENIS, LIEPOS-JULY 20 D., 1951 M. No. 29

BRUOŽAI

—Rašo V. G.—

ĮVYKIAI VILNIUJE IR VALSTIJOS DEPARTAMENTAS.

KAI LIETUVA PRADĖJO KLAUSYTI VAKARŲ.

AR MOTERYS GALI IŠLAIKYTI PASLAPTĮ.

Amerikiečių spauda ir radio plačiai išgarsino lietuvių darbininkų maištą keliuose Vilniaus miesto fabrikuose. Chicagos Daily News didelėm raidėm paskelbė: "Lithuanians Riot, Wound Soviet Cops." Šiuose susirėmimuose užmuštų ir sužeistų buvę apie 40.

Tas faktas, kad šią žinią paleido patsai valstijos departamentas, suteikia jai didesnės reikšmės ir autoriteto. Washingtonas, paprastai, praneša tik tą, kas yra patikrinta. O patikrinti galima ir per geležinę uždangą.

— o —

Įdomu, kad vienas lnekų laikraštis, pakartodamas tą žinią, gerokai iškraipė valstijos departamento versiją, praleisdamas Lietuvos vardą ir nutylėdamas, jog tie kovojanti darbininkai buvo lietuviai.

Toliau tas laikraštis pažymi, jog riaušės prieš komunistus vyksta ne vien Vilniaus krašte, bet taip pat Lietuvoje ir kituose Baltijos kraštuose. Tuomi norėta pabrėžti, jog Vilnius nėra Lietuvos žemėje, kad ir maskolių okupuotoj.

— o —

Oficialiam pranešime nurodyta ir dėl ko įvyko tos riaušės. Darbininkams, gaminantiems batus sovietų armijai, liepta dirbti ilgesnes valandas, be extra atlyginimo. Darbininkai jau ir taip vargsta ten kaip juodi jaučiai, negaudami pakankamai maisto sau ir šeimoms. Uždėjimas ekstra valandų reikštų fizinį nusikankinimą ir greitą mirtį.

Desperacijos apimti jie atsisakė dirbti ekstra valandas. Tuomet, aišku, ant jų puolė kaip tigrai NKVD agentai ir daugelį užmušė bei sužeidė. Lietuviai besigindami nutrenkė ir keletą užpuolikų.

Panašių kruvinų scenų yra ne tik dirbtuvėse, bet ir valsčiuose, kur valstiečių išnaudojimas ir apiplėšimas pasiekęs auk ščiausio laipsnio. Ten irgi įvyksta nuolatinių susirėmimų su raudonais grobikais ir daug lietuvių žūna arba atsidūria vergų stovyklose.

Taip, kova už savo žemę ir laisvę tebesitęsia Lietuvoje.

— o —

J. V. Senato komisija pašto reikalams užtvirtino sumanymą padidinti mokesnį už pristatymą paprastų atviručių ir laiškų. Vietoje cento bus imama du centai, o vietoje 3 centų teks mokėti keturi centai. Pasirodo, jog kainų kontrolė ne visur pritaikoma.

— o —

Vienas visuomenės opinijos ekspertas, Dr. Christopher Norborg tikrina, jog prezidento rinkimus šioje šalyje nulemia 38 didieji miestai, nes farmeriai ir mažesnių miestų gyventojai didžiumoje susilaiko nuo balsavimų.

Pasak Dr. Norborg: "Visi balsuoja prisilaikant tradicijų, ir kuomet eina į rinkimų vietą, tai savo smegenis palieka namie."

Žinoma, taip blogai nėra kaip čia piešiama, bet iš kitos pusės tiesos gabalą užtiktumėt ir tame, ką tas ekspertas sako.

— o —

Liepos 15 diena, neseniai praėjusi, yra įsidemėtina Lietuvos istorijoje. Ji primena mums Žalgirio mūšį, įvykusį prieš 541 metus. Kaip nebūtų didelis Vytauto ir Jogailos laimėjimas Žalgirio laukuose, jis vis vien atnešė daug blogo Lietuvai.

"krikščioniški" vakarai viską

Ir štai kodėl. Nuo to laiko darė kad įtraukti Lietuvą į savo pinkles. Šventosios Romos imperijos ciesorius Zigmantas ėmė pirštis Lietuvai į "globėjus"; popiežius pasiskubino įtpėti Vytautą nereikalauti Klaipėdos ir Karaliaučiaus, nes tie plotai esą krikščionybės skelbėjų valdomi. Ir Vytautas jų paklausė, kaipo tikybinių autoritetų.

Vytautą kariauti prieš mongo-

Vakariniai globėjai nustūmė lus tolimuose tyrumuose, kur iokio tikslo nebuvo, išskyrus gaudymą "netikėlių." Dėka tam, lietuviai eikvojo jėgas tarpe Dniepro ir Volgos, o tuom tarpu kryžiuočiai baigė naikinti prūsų gimines.

Jūs paklauskite: kodėl Vytautas leido taip save suvedžioti? Atsakant į tai, reikia grįžti prie to, nuo ko pradėjom. Vytautas, priėmęs krikščionybę, nebegalėjo priešintis didesniems autoritetams vakaruose, nes kitaip jį vėl būt apšaukę "pagoniu."

Pasirodo Jog Senas Lietuviškas Vaistas Veikia Gerai ir Dabar

Pecos, Tex.—Mrs. Morta Justienė, 59 metų, pamatė savo namo kambary ant grindų susirangiusią gyvatę barškuolę. Gyvatė staiga įsitempė ir įkirto šeimininkei į koją.

Laiko negaišindama, Mrs. Justienė pradrėskė koją didele adata ir prieš mirtį nešančius nuodus pavartojo seną Lietuvos kaimiečių vaistą—alūną.

Ir dėka tam yra išgelbėjusi savo gyvybę.

Varšuvoje Ruošiama Byla Prieš J. Pilsudskį

Jis Visą Laiką Buvęs Vokiečių Tarnas

Londonas. — Dabartinės Lenkijos kvislingų režimas rengiasi iškelti bylą maršalui Juozui Pilsudskiui už tai, kad jis buvęs Hitlerio įrankis. Specialus Maskvos agentai pradėjo rinkti ir, žinoma, falsifikuoti dokumentus, kurie "inkriminuotų" buvusi Lenkijos valdytoją.

Beabėjo, komunistams yra svarbu pasmerkti pirma J. Pilsudskį, o paskiau įmesti į koncentracijos stovyklą tuos, kurie prasitartų apie jį gerą žodį.

Štai Kokie Traktoriai Pasiekia Lietuvą

Stockholmas. — Prasidėjus laukų darbams Lietuvoje, iš Sovietų Sąjungos buvo atsiųsta į kai kuriuos kolchozus naujų traktorių. Bebandant juos pasirodė, jog jie nejuda. Motoruose trūksta ne tik paprastų šriubelių, bet kartais ir esminių dalių.

Vargšai kalviai patys turėjo pagaminti šriubus ir įsprausti juos į traktorius. Kol jie tą viską sutvarko, laukų darbai pasilieka nepajudinti. Traktorių sugriuvimas pačiam darbymetyje yra nuolatinis reiškinys sovietiškoje sistemoje.

BUSIEST BRITISHER . . . Busiest man in Britain these days is James Hankins, one-armed decorator. Despite loss of arm in World War I, he looks after profitable business, can paint and hang paper "faster and better" than most.

MINIATURE HOBBY . . . If this picture had been made by trick photography, it might be said that the gentleman was well-heeled, loaded, or flush, as you choose. But it's no trick—the greenbacks are miniatures. Man with the hobby is William J Nordvedt, who collects miniatures of all descriptions. A guard at the Smithsonian Institute, Nordvedt also owns busts of Washington and Lincoln on pinheads, a 1½-inch violin, plus many other interesting items in the smaller sizes.

Petras Matukaitis Reikalauja Iš Worcester, Mass. Miesto $75,000

Miesto Trokas Užmušė Jo Sūnų

Petras J. Matukaitis, 38 Barclay St., apskundė Worcester, Mass. miesto savivaldybę $75,0000 sumai, tuos pinigus reikalaudamas jam priteisti, nes neatsargiai vairuojamas miesto sunkvežimis gegužės 25 d. užmušė jo sūnų Petrą Jr.

Šešių metų berniukas buvo užmuštas, kai šešių tonų asfalto prikrautas sunkvežimis, atbulu bėgiu vairuojamas Dorchester gatvėje, įvažiavo į šaligatvį, kur stovėjo vaikas.

Petras J. Matukaitis patiekė miestui ieškinį "už sūnaus mirtį ir suteiktą skausmą," pabrėždamas, jog nelaimė įvyko dėl neatsargaus miestui priklausančio sunkvežimio vairavimo.

Sunkvežimio šoferis aiškinasi, jog sunkvežimis pats pradėjo atgal judėti, dėl ko ir įvyko toji nelaimė. Bet ir jis prisipažįsta, jog berniukas buvo sunkvežimio užmuštas.

P. J. Matukaičio teisinis patarėjas yra Charles Grace.

Ir Kanadoje Įsisiūbuoja Protestai Prieš Sovietus

Winnepeg.—Išeiviai iš bolševikais okupuotų kraštų surengė Winnipege protesto manifestaciją prieš rusiškas gyventojų deportacijas iš Lietuvos, Latvijos ir Estijos.

Buvo surengta eisena miesto gatvėmis, prie Kritusiems už Laisvę paminklo buvo pasakytos kalbos ir "Playhouse" salėje įvyko protesto mitingas.

Manifestacijoje dalyvavo sekančios naujųjų ateivių tautybės: lietuvių, latvių, estų, chorvatų, ukrainiečių, baltgudžių ir vengrų.

Komunizmas Cirkuose

Vengrų laikraštis "Magyar Nemzet" paskelbė, jog ateityje cirkų "klaunai" arba juokdariai vaidins ir kalbės tik pagal politrukų nurodymo.

Karys E. Lukas Lengvai Apsidirbo su Kulka

Įlėkusią į Jo Burną Kulką Jis Išpiovė

Eilinis kareivis Eugenijus T. Lukas, iš Edwardsville, Pa. vairavo sunkvežimį kuriame buvo sudėtos priešlėktuvinės kanuolės. Jis buvo visai arti fronto Korėjoje. Priešo kulka prakirto priešakinį langą, atsimušė į rėmus ir paskiau smogė į Luko burną, išmušdama porą dantų ir apsistodama po liežuviu.

Karys E. Lukas daug nieko negalvodamas išpiovė kulką ir du dantis, o paskiau nuvažiavo į paskirtą vietą. Jis priklauso 7 divizijai, kuri pastaruoju laiku nuolat dalyvavo mūšiuose.

Su Tokiom Padangom Galima Drąsiai Lėkti

Šiuo metu Amerikoje jau yra išdirbamos tokios automobilių padangos, kurios neturi atskiros kameros, bet kur pati padanga yra padalinta į dvi kameras.

Jei padangą praplėšia koks aštrus daiktas, jau nebegręsia pavojingas automobilio į šalis nubloškimas, nes automobilis gali toliau važiuoti vidujinės padangos kameros pagalba.

Tuo pat metu viduje esanti guma užlipina pradurtą padangos vietą ir neleidžia išeiti orui.

Ukrainiečiai Norėtų Veikti su Mumis

Išeinąs Jersey City, N.J. ukrainiečių savaitraštis "Svoboda" pataria saviškiams užmegsti artimiausius ryšius su Amerikos lietuvių atstovais ir nustatyti bendrą platformą kovai prieš bolševikišką imperializmą.

Pasak to laikraščio, ukrainiečiai ir lietuviai yra naturalūs draugai, kuriuos yra surišusi ne vien praeitis, bet taip pat ir Lvovo bei Vilniaus likimas.

Tokios Tai Kainos

Kavos Svaras 6 Doleriai Čekoslovakijos Rojuje

Keturiasdešimts švedų darbininkų, ką tik sugrįžusių iš kelionės po Čekoslovakiją, pasakoja, kaip tos kelionės metu jie negalėjo lankyti fabrikų ir dirbtuvių, kaip traukinio sustojimo vietose jiems buvo draudžiama išlipti iš vagonų, kaip nuo jų buvo slepiama gyvenimo tikrovė.

""Vienintėlis dalykas, kurio šio komunistinio "rojaus" viešpačiai negalėjo nuo mūsų nuslėpti, tai neišpasakytai aukštos kainos" — pasakoja vienas tos ekskursijos dalyvis.

Kainos yra tokios: vyriškų drabužių vidutinės kokybės eilutė kainuoja $200, viršutiniai vyriški marškiniai apie $16, margarinas apie $4 svarui, ryžiai apie $6 svarui.

O kavos svarą tegalima gauti tik $6 sumokėjus.

Tenka dar pabrėžti, jog visos prekės yra gaunamos tik pagal korteles.

Su Kuom Bus Turkija

Grupė amerikiečių senatorių, išviso 9 asmenys, dabar lankosi Turkijoje norėdami patirti kurioj pusėje būtų Turkija, ištikus naujam karui.

Kas apsipažinęs su istorija, tam yra aišku, jog Turkija visad buvo anti-rusiškam fronte.

Pavojinga Yra Valgyti Ančių Kiaušinius

Vakarų Vokietijoje žadama įstatymu uždrausti valgyti ančių kiaušinius. Vyriausybė jau yra įnešusi atatinkamą įstatymo sumanymą į Parlamentą.

Vokietijos maitinimosi ministerijos kalbėtojas pareiškė, jog yra susekti gausūs šiltine susirgimai, kuriuos iššaukė ančių kiaušinių vartojimas.

Iki šiolei sanitariniai patvarkymai reikalavo, kad ančių kiaušiniai būtų virinami mažiausiai 10 minučių, bet pasirodė, kad ir toji priemonė nėra užtenkamą.

Karaliaučius, Rytu Prusijos Sostinė, Tedėra Apgriauta

Spigliuota Tvora Skiria Miestą Nuo Vandens

Frankfurtas, Vokietija.—Vienas asmuo, neseniai atvykęs iš Karaliaučiaus, pasakoja, jog tas miestas dabar teikia klaikų įspūdį. Nuo šiaurinės dalies iki didžiosios gelžkelio stoties tai ištisas laukas griuvėsių, kurie nepajudinti nuo pat jų atsiradimo. Tik priemiesčiai užsiliko neišgriauti ir juose gyvena sovietiškų karininkų ir partijos šulų šeimos.

Svarbesnės rusų įstaigos sugrūstos šiek tiek aplopytuose miesto centre namuose. Prašalinti Wilhelmo ir Bismarko paminklai, bet pamatai palikti. Buvę ant jų užrašai užtepti moliu. Iš gražiosios katedros beliko tik sienos. Pagarsėjusio filosofo Em. Kanto kapas tebėra katedros griuvėsiuose.

Komunikacija palaikoma septyniom tramvajų linijom ir busais. Mieste daugiausiai kariškių. Ištisi kvartalai paversti kareivių stovyklomis. Visi keliai į pajūrį užblokuoti spigliuotų vėlų tvora ir civiliams neleidžiama prie jos prisiartinti. Uostas ir pakrantės yra paversti į karišką bazę, su visokiomis apsaugomis.

Daug yra suvarytų čia darbininkų, kurie kareivių saugojami žygiuoja gatvėmis. Tie žmoneliai atrodo apsilpę, nuskurę, išbadėję.

Vienu žodžiu, šiandieninis Karaliaučius nieko bendro nebeturi su kadaise buvusia Rytų Prūsijos sostine.

Kongreso Narys Išdavęs Saugumo Paslaptis

Washington, D. C. — Nemažai rūpesnio Apsaugos Departamente sukėlė vieno kongresmano viešas pareiškmas, jog tik 87 bomberiai B-36 rūšies yra paruošti karo veiksmams. Šią informaciją buvo slaptai pateikęs gen. W. C. Sweeney uždarytame Atstovų Buto komisijos susirinkime.

Anot karo ekspertų, šios skaitlinės atidengimas duoda progos Sovietams patirti apie esamas mūsų karo pajėgas ir apie pačią bomberių gamybą.

Bet esama ir priešingų nuomonių. Kongressmanas, kuris paleido tokią informaciją turįs gauti medalių už atkreipimą piliečių dėmesio į mūsų nepasiruošimus karo srityje.

Senas jautis vagos negadina.

Amerikai Gali Tekti Vienai Kariauti Prieš Sovietų Rusiją

Sąjungininkai Vakarų Europoj Tęsia Sėdėjimo Ant Tvoros Politika

Prancūzija Siekia Vaidinti "Tarpininko" Rolę

Šiomis dienomis anglu ir prancūzų valdžios įteikė Washingtonui įsipėjimą prieš steigimą karinių bazių Ispanijoje. Esą, toks žygis duos progos Maskvai šaukti, jog vakarinės demokratijos eina petis į petį su fašistine Ispanija.

Tai vienas pavyzdžių kaip mūsų alijantai reaguoja į tai, ką pasakys Maskva. Kitas pavyzdys yra vokiečių apginklavimas. Pereitais metais, Briuselio konferencijoj, buvo sutikta kad vokiečių armija, skaičiuje 250,000 vyrų, būtų inkorporuota į Atlanto Pakto saugumo sistemą. Bet praėjo metai ir šioj srity nieko nepadaryta.

Prancūzai tuom tarpu iškėlė naują sumanymą "neitralizuoti" Vokietiją ir šiam planui bandė gauti Rusijos užgyrimą. Bet toks užgyrimas nepasirodė.

Pastaruoju laiku atsirado kitos kliūtys. Mūsų sąjungininkai sutinka kad vokiečiai būtų pašaukti į apsaugą, bet jie priešinasi steigimui pilnai apginkluotų, savystovių vokiškų divizijų; pastarosios turinčios būti tik pagelbinės dalys amerikiečių, anglų ir prancūzų armijoms, be sunkiųjų ginklų ir be savo vadovybės.

Aišku, vokiečiai negali priimti tokių sąlygų. Kadangi karas vyktų jų krašte, tai vokiečiai nori lygių privilegijų su kitais ginti savo šalį nuo agresoriaus. Amerikiečiai yra linkę palaikyti vokiečių nusistatymą.

Neleidimas vokiečiams tverti savo armijos atrėmimui sovietiškos agresijos yra didžiausia kvailybė mūsų laikų istorijoj. Tai yra netiesioginis gelbėjimas Maskvai įsiviešpatauti Europoje. Tuom pat sykiu tas prailgina agoniją ir nelaimes tų kraštų, kurie jau yra pavergti ir naikinami anoje pusėje geležinės uždangos.

Už tokią padėtį kalti yra prancūzai ir dalinai anglai. Vieni ir kiti nori atgauti savo "prestižą" Europoje, būdami kaip ir balansas tarpe Jungtinių Valstijų ir Sovietų Sąjungos. Jie taip pat dar nėra galutinai palaidoję svajonių pasidalinti su Maskva įtakų sferomis Europoje ir tuo būdu išvengti gręsiančio konflikto.

Jungtinės Valstijos, žinoma, negali užgirti tokiai čigoniškai politikai, kuri netik palaidotų viltį atsteigti tikrą taika ir išlaisvinti pavergtuosius, bet ir priverstų mūsų šalį prie laipsniško bankruto. Todėl Amerika jau dabar nujaučia, jog su Rusija gali tekti kariauti jai vienai, panašiai kaip dabar faktinai yra Korėjoje.

Aplinkinis Grąsinimas

Washington, D. C. — Atstovų Buto užsienio reikalų komisija patvirtino įstatymo projektą, kuris sulaikytų ekonominę ir karinę pagelbą toms šalims, kurios siunčia karinę medžiagą Rusijai ar jos satelitams.

SANDARA
THE LEAGUE
LITHUANIAN NEWSPAPER

LITHUANIAN WEEKLY NEWSP9PER
Published Every Friday by the
LITHUANIAN NATIONAL LEAGUE of AMERICA
General Office:
[illegible] West 33rd St., Chicago Telephone YArds 7-4789

SUBSCRIPTION RATES:
In The United States per year $3.00
In Canada and All Foreign Countries per year $4.00

Entered as second class matter OCTOBER 25th, 1929, at the Post Office at Chicago, Illinois, under the ACT of MARCH 3, 1879.

Sandara yra Savaitinis Laikraštis, leidžiamas kas Šeštadienis
Sandara yra Organas Amerikos Lietuvių Tautinės Sandaros.
840_ West 33rd St., Chicago, Illinois
UŽSAKYMŲ KAINA:
Suvienytose Valstijose metams $3.00
Užsienyje metams $4.00

Pilna "Lygybė" Derybose Korėjoje

Mūsų valstijos sekretorius Dean Acheson neseniai pareiškė, jog derybos Korėjoje del paliaubų turi vykti tiktai ant lygybės pagrindo. Tas reiškia, jog agresoriai iš Šiaurės Korėjos ir raudonieji banditai iš Kinijos pripažįstami taip pat teisėtais ir su tokiu pat prestižu atstovais, kaip ir Jungtinių Tautų arba, teisingiau sakant, Jungtinių Valstijų vyriausios karo vadovybės įgaliotiniai. P-nas Acheson dar gi nusiskundė, jog antroji pusė nenori pripažinti tokios lygybės mūsiškiams.

Kas nors keisto dedasi šiame mūsų pasaulyje. Atėjo laikai, kuomet Amerika ir sykiu Anglija yra priverstos prašyti, kad tarptautiniai kriminalistai malonėtų pripažinti joms lygybę pertraktacijose del paliaubų! Dar nelabai seniai, Amerika ir Anglija privertė vokiečius ir japonus besąlyginiai kapituliuoti, o dabar tos pačios šalys eina prašyti taikos ir lygių teisių pas Korėjos "razbaininkus".

Galimas daiktas, jog mūsiškiai nori pasirodyti džentelmonais ir komandagiausiai elgtis kad ir su tokiais banditais. Bet komunistai nesupranta ir nepripažįsta šių jausmo kilnumų. Pataikavimai ir mandagumai juos tik paskatina prie naujų avantiurų ir agresijų. Tą aiškiai parodė Teheranas, Jalta ir Potsdamas. Senųjų klaidų neprivalėtumem daryti ir tokioje Korėjoje.

Prof. R. Lemkino Kova Už Genocido Įstatymą

Mūsų skaitytojai jau turėjo progos nugirsti ne vieną kartą apie prof. Rafael Lemkiną, kuris remiamas Amerikos Lietuvių Tarybos ir daugelio kitų šios šalies organizacijų bando įtraukti į tarptautinių teisių kodeksą ir Genocido Sutartį.

Savo sumanymu, pasiryžimu ir taktu, prof. R. Lemkin daug pasidarbavo žmonijai pravesdamas Jungtinėse Tautose įstatymą, kuris smerkia tiesioginį ir netiesioginį tautų žudymą. Reikia pasakyti, jog šiuose žygiuose neatsiliko nuo kitų ir Amerikos Lietuvių Taryba, kuri prisidėjo ne vien medžiaga, faktais, bet taip pat ir finansiniai.

Bet šis žygis dar nėra galutinai baigtas. Rusija ir Anglija bando taip apgenėti Genocido Sutartį, kad ji pati laikui bėgant nudžiūtų. Iš didžiųjų valstybių tik viena Prancūzija ratifikavo tą sutartį. J. V. Senatas taip pat nėra baigęs savo apklausinėjimų ir kaž kodel visą reikalą atidėlioja.

Tuom tarpu Sovietai laipsniškai likviduoja lietuvius, latvius ir estus. Nei viena demokratinių valstybių, nekalbant jau apie Jungtines Tautas, prieš tai neužprotestavo. Jei Genocido Sutartis būtų ratifikuota Washingtone, tuomet galėtumem drąsiai reikalauti, kad Sovietai būtų įspėti ir net pagrąsinti. Dabar gi valdžios viršūnėms lengva pasiteisinti: neturime kuom paremti savo reikalavimų, kad Sovietai sustabdytų terorą Baltijos kraštuose.

Štai del ko, bėgyje ateinančių kelių mėnesių, Amerikos Lietuvių Taryba pirmoje savo darbų programos vietoje laikys ratifikavimą Genocido Sutarties.

Komunistų Pavojus Verčia Susirūpinti

Generolas D. Eisenhower'is, kuris šiuo metu deda nemenkas pastangas kad paruošus Europos kraštus sutikti rusų galimą agresiją, turi visdėlto dėl Europos likimo nemenkų abejonių.

Ir tos abejonės atsiranda ne iš militarinio taško žiūrint, bet dėlto, kad politinis ir visuomeninis tų kraštų gyvenimas yra užminuotas... komunistinės propagandos ir komunistų veiklos.

Pavyzdžiui, Prancūzijoje visos svarbiausios darbininkų unijos yra kontroliuojamos komunistų. Kituose kraštuose daug kur svarbiose vietose sėdi ne kas kitas, bet patys tikrieji Stalino agentai. Komunistinė, Maskvos diriguojama, propaganda laisvai plinta Europos gyventojų tarpe.

Padėtis yra tikrai rimta ir dėl jos tenka susirūpinti.

Amerikiečių Jaunimas ir Geografija

New Yorko "The Times" atspausdino įdomius ir kartu nusistebėti verčiančius kvotimų ankietos davinius, kur 42 amerikoniškų kolegijų 4,752 studentai parodė savo pasaulinės geografijos "žinojimą".

Tik 46% tų jaunuolių težinojo, kiek JAV yra gyventojų, bet vien ½% sugebėjo išvardinti penkis didžiausius Amerikos miestus.

Kokie kraštai yra anoje Atlanto vandenyno pusėje — teisingai galėjo atsakyti tik 5%. Kiek iš viso pasauly yra gyventojų? Į šį klausimą teatsakė 25%

Rusijos gyventojų skaičių teisingai nurodė tik 17 nuošimčių. Anglijos — 2%. O keisčiausia, jog kaimyninės Kanados gyventojų kiekį žinojo tik... 2%!

Nestigo atsakymuose ir tokių "perlų", kur buvo teigiama, kad Amerikoje gyvena nemažiau ir nedaugiau, kaip vienas bilijonas žmonių! Kiti buvo daug kuklesni ir pasitenkino vien 20 milijonų skaičiumi.

Nėkurie jaunuoliai tiek "pasižymėjo" geografijos žinojime, jog nurodė, jog Jugoslavijos artimiausias kaimynas yra... Egiptas. Kraštų pavadinimai, kaipo taisyklė, buvo rašomi neteisingai. O su tokia geografija, žinoma, netoli nukeliausi.

Apžvalga

DRĄSUS PASIŪLYMAS GELBĖTI LIETUVAI

Išgirdę apie tai, jog Vilniuje įvyko darbininkų maištas prieš raudonuosius okupantus, kaikurie amerikiečių radio komentatoriai pasiūlė kad mūsų orlaiviai tuč tuojau leistųsi į aną pusę geležinės uždangos ir išmestų lietuviams ginklų. Girdi, jei kas kovoja, tas privalo turėti ir amunicijos.

Taip, lengva pasakyti, bet nelengva įvykinti. Jei koks nors orlaivis ir pasiektų Lietuvos padangę, tai išmestų ginklų kiekis būtų tik lašas jūroje.

UŽSIPUOLIMAI ANT TĖVYNĖS MYLĖTOJŲ DRAUGIJOS

Clevelando savaitraštyje jau kelintą kartą pasirodo "smarkios" kritikos "Tėvynės Mylėtojų Draugijos." Paskutinėje laidoje jai pranašaujama tikra mirtis 1952 metais, Clevelando seime. Atrodo, jog keli didvyriai nuo Superior Ave. ims ją ir nugalabins kaip kokį kenksmingą ir atgyvenusį savo amžių sutvėrimą.

Kodėl jiems užkliuva Tėvynės Mylėtojų Draugija ir kodėl jie su tokiu nepasitenkinimu ją atakuoja, būtų sunku suprasti, jei mes nežinotumėm kas stovi priešakyje tos visos "kampanijos." Jei mes pavadintumėm tuos tipelius dykaduoniais sūneliais ir tuščiais plepalais, tai nebūtų nei trupučio perdėta, o greičiau nedasakyta.

Žmonės, kurie nedirbo mūsų organizacijose, nieko neprisidėjo prie jų išlaikymo, neprivalėtų taip drąsiai ir akyplėšiškai jų puldinėti. Tėvynės Mylėtojų Draugija netrukdo jums kurti nei bendruomenių, nei "Gabijų," nei kitokių viešų ar slaptų susibūrimų. Toji draugija turi nuosavą, atskirą veikmės sritį ir ji ten pasiliks, nepaisydama visų tų pliauškalų.

BALTIEČIAI SUSILAUKĖ UŽTARIMO LONDONE

Londone įvykusiame ir Baltų Tarybos surengtame deportacijų iš Lietuvos, Latvijos ir Estijos minėjime—protesto mitinge plačiai buvo iškeltas rusų sauvaliavimas ir žiaurumas.

Mitingui pirmininkavo kunigaikštienė Athol, jame kalbėjo Chichestero dekanas Duncan Jones, žinomas britų veikėjas Douglas Woodruff.

"Kol totalitarinės jėgos, į nieką neatsižvelgdamos, daro viską, ką pajėgia, kad sunaikinus laisvas tautas, tol nebus pasaulyje nei taikos, nei tvarkos. Dar tebeesančios laisvos šalys turi imtis iniciatyvos ir pasipriešinti tai piktai jėgai" pareiškė Chichestero dekanas.

Dekanas labai apgailestavo, kad Baltijos ir kitų kraštų Dangaus keršto šaukiantieji įvykiai mažai teranda atgarsių britų

Gouglas Woodruff pabrėžė, jog deportacijos, kuries pirmiausiai patyrė Baltiečiai, buvo vėliau pritaikintos kitiems rusų pagrobtiems kraštams.

Užbaigdamas savo kalbą p. Woodruff priminė, jog kadaise Silpni Vakarai dabar jau pradeda atgauti savo stiprią jėgą ir ateity vargiai ar toleruos neteisybę ir priespaudą.

Minėjimui pirmininkaujanti kunig. Atholl atkreipė dėmesį, kad Pabaltijo kraštai tapo sovietinės agresijos aukomis kaip tik tuo metu, kai Prancūzija buvo nusilpusi ir kitos demokratijos buvo neveiklios.

Minėjime buvo priimtos kelios rezoliucijos, kuriose pabrėžiama, kad prieš dešimtmetį Lietuva, Latvija ir Estija buvo pirmosios rusų teroro nekaltos aukos.

Mitinge dalyvavo daug Pabaltijo šalių piliečių ir jų draugų—anglų.

TAI BENT DIDELIS "KOVOTOJAS" PRIEŠ KOMUNIZMĄ

Jungtinių Valstijų specialis atstovas, admirolas F. P. Sherman nuvyko į Madridą atsiklausti Ispanijos diktatoriaus gen. Franco kokiomis sąlygomis jis sutiktų išnomuoti keturias bazes mūsų laivynui ir keletą aerodromų. Šios bazės būtų reikalingos atrėmimui komunistų agresijos.

Rodosi, gen. Franco turėtų mielai ir už dyką pasitarnauti tokiam tikslui, kurio jis pats skelbiasi esąs čempionas. Bet toli gražu taip nėra. Už tokių bazių išnuomavimą, Ispanijos diktatorius pareikalavo penketos desėtkų milionų dolerių "cash," įvairių mašinų, žalios medžiagos ir ginklų savo armijai.

O kad Jungtinės Valstijos tuomi apsiima ginti ir jo kailį nuo raudonų maskolių, apie tai gen. Franco pamiršta.

Jumoras

Ji Dar Neapsisprendė

—Sakyk, Maryt, kokį norėtumei gauti vyrą: jauną ar turtingą?

—Aš apie tai dar negalvojau. Esu dar tokia jauna, man tas dar nerupėjo...

—Bet koks būtų geresnis, kaip manai?

—Manau... jog tas, kuris ir jaunas ir turtingas. Žinoma, jei pasiseks tokį gauti.

Patys Pabandykit

—Sakyk, vaikeli, ar tu žinai, kodėl žuvys nekalba?

—Kodėl? O tamsta pats pamėgintumei įkišti galvą į vandenį ir pabandytumei kalbėti—pamatysim, kaip tamsta pašnekėsi!

Medžioklėje

— Ar matei, jog po mano šūvio zuikis tuojau užvertė kojas.

— Tur būt iš džiaugsmo, jog nepataikei į jį.

per mano koštuvą

Dabar, kai iš Vilniaus atėjo žinia, jog ten Stalino politinė policija sušaudė ir sužeidė 40 darbininkų, mūsiškiai bolševikai turėtų kuogreičiausiai pasiųsti į Maskvą protesto rezoliuciją prieš šaudymą darbininkų.

Jeigu jie to nepadarys, tai tegul daugiau neprasižioja apie darbininkų reikalų gynimą.

Anglų kalbos pažinimas daro didelę pažangą įvairiuose kraštuose Europoje ir Azijoje. Visur girdisi žodis "give me," ir atsiliepdamas į jį Dėdė Samas žarsto bilionus dolerių.

Tikrai laimingi tie žmonės, kurie šiais laikais gali svajoti apie dailiąją literatūrą, poeziją, braižinius ir konkursus.

Didžiuma mūsų esame paskendę tik rūpesniuose kas dedasi anoje pusėje geležinės uždangos.

Kuomet Hollywoodo artistė Helen Hayes kalbėjo Senate prašydama kad būtų įleisti našlaičiai iš Europos į Ameriką, vienas senatorių patiekė jai tokį klausimą:

—Ar tamsta priimtumei už savąjį — kūdikį, kurio tamsta nematei?

—Kodėl ne? Aš priėmiau savo pagimdytą kūdikį, nors jo pirmiau nebuvau mačiusi...

Vengrų kvislingų režimas įsakė visiems čigonams eiti į kursus ir mokintis Stalino ir Lenino ideologijos.

Man rodos, jog pati ta ideologija savaime yra čigoniška, todėl tiems klajūnams ir arkliavagiams mokintis nebūtų ko.

Lenkai dar vis užsispyrusiai reikalauja Vilniaus, nors visi jų tautiečiai jau yra apleidę tą kraštą ir persikėlę į turtingas vokiečių žemes.

Tas parodo kiek lenkams buvo svarbus Vilnius. Jie gyveno ten tol, kol galėjo maitintis Lietuvos duonele.

Mokytojas pasakoja studentams apie Kolumbą:

"Tai buvo drąsus, didelis vyras, kurį dabar šlovina visas pasaulis. Dėka savo ištvermei, jis atrado Naują Pasaulį—Ameriką...

Vienas mokinys ima šnabždėti savo kolegai:

—Didelis čia daiktas atrasti Ameriką! Juk ji nėra adata ir ją lengvai buvo galima pastebėti iš laivo!

Seniau rugiapiūtės laikas Lietuvoje buvo linksmas ir smagus. Nors žmonės ir sunkiai padirbėdavo, bet jie jautė, kad darbo vaisiai yra jų; kad aruodai prisipildys grūdais.

Šiandie? Kiekvienas nukirstas rugų pėdas priklauso žiauriam burliokui nuo Volgos.

Austrijos parlamente įneštas įstatymo projektas uždėti ekstra taksus visiems senberniams nuo 35 metų iki 60. Už tai kad neapsivedė jie turėtų dabar mokėti pabaudą.

Man rodos, kad toks patvarkymas nebūtų teisingas. Kam bausti antru kartu tuos vargšus, kuriuos jau ir taip Praamžius nubaudė, palikdamas vienų vienais: "be marčios ir be pačios".

Washingtone eina gandai, jog vietoje Achesono į valstijos sekretorius bus paskirtas žinomas republikonų vadas Dewey.

Tokiems paskalams nesinori tikėti. Opozicija tokiam užsimojimui kiltų ne iš demokratų pusės, bet iš republikonų. Pav. Taft, Stassen ir kiti tuojau imtų šaukti, jog Dewey bando patekti į Baltąjį Namą per užpakalines duris.

—Eolas.

Dėl Poeto H. Radausko Įsikarščiavimo

Prieš porą dienų p. Henrikas Radauskas paskelbė "Naujienose" savo gilų įsiširdijimą, kam "Sandara," pripuolamai atspausdindama jo eiles, pakeitė antraštę. Girdi, vienose eilėse originalų vardą "Sidabriniai Lietus Lyja" pavertė į "Lankoje" ir pan. Pasak p. Radausko, antraštė yra dalis originalo ir jo negalima keisti.

Taip tai taip, bet laikraščiuose antraštės turi būti pritaikomos pagal kolumną ir raidžių didumo. Jei "Sidabriniai Lietus Lyja" sutrumpinta į "Lankose," tai tas atlikta tik techniškais sumetimais, ir tas yra naturaliu reiškiniu.

Dabar dėl paties "senso." Jau ir poetiškoj fantazijoj lietaus negalima įsivaizduoti kaipo sidabrinės spalvos, nes lietus būna tamsios, rusvos spalvos. Nepataisius to, atrodytų jog mes manom, kad žmonės niekad nėra matę savo akim lietaus.

—L. K.

Ką Ištikro Reiškia Ta Bolševikų 'Savikritika'?

Išgaudo Tuos, Kurie Drįsta Prasižioti

Vilniuje išeinanti bolševikiška "Tiesa" karts nuo karto atspausdina nusiskundimus apie netvarką kolchozuose, kooperatyvuose, valsčių raštinėse ir pan. Tas viskas, pagal bolševikų, priklauso prie "savikritikos," kuri leidžia žmonėm išreikšti savo nuomonę.

Bet pažiūrėkime kas atsitinka su tais, kurie drįsta viešai paskelbti tokius skundus. Vienas partietis Širvintų miestelyje parašė "Tiesoje," jog aplink vietinį kooperatyvą, lietui ištikus, pasidaro bala ir žmonės, laukdami savo eilės pakliūti į krautuvę, turi stovėti purve. Girdi, vietinė miesto taryba turėjo jau seniai išpilti tą vietą žvyru.

Ši korespondencija buvo atspausdinta Vilniaus "Tiesoje." Bet už kelių dienų rašytojas dingo be žinios. Nei šeima, nei draugai negalėjo patirti kas su juom atsitiko. Tuom tarpu už savaitės, kitos atvyksta partinio komiteto narys ir vardan partijos pareikalauja kad aplink kooperatyvą būtų išpilta žvyru ir kad "sovietiniai piliečiai" nebraidytų purve. Išsigandę kolchozininkai skubinasi užversti tą dumblyną.

Iš to visko galima padaryti tokią išvadą: pagal bolševikų teorijos kiekvienas pagerinimas turi eiti ne atskiro asmens vardu, bet pačios partijos. Individuališki pasiūlymai tik tiek toleruojami, kiek norima išgaudyti tuos, kurie nėra pasitenkinę esama tvarka. Leidimas pasireikšti bolševikiškoj spaudoje yra viena priemonių greitai sučiupti "kurstytojus" ir sabotažninkus.

Skandinavų mitologijoj Walhalla yra nemirtingųjų rūmai, kuriuose gyvena sielos kovose kritusių didvyrių.

TURIME DIDELĮ PASIRINKIMĄ:

DEIMANTŲ
LAIKRODŽIŲ
BRANGMENŲ
SIDABRINIŲ
INDŲ
SIENINIŲ
LAIKRODŽIŲ
RADIO IR
TELEVIZJOS
APARATŲ
IR KT. PREKIŲ
Laikrodžiai
Pataisomi
Specialisto
John A. Kass Duodama 1 metų Garantija
Lengvais Išmokėjimais
JOHN A. KASS
4102 Archer Ave.
(prie Mozart Street)
Tel. LAfayette 3-8617
Seniausia Lietuvių Jewelry
Krautuvė Brighton Parke
Įsteigta 1915 metais

PLANINGAS TAUPYMAS MOKA
GERUS DIVIDENDUS • • •

FEDERAL SAVINGS AND LOAN INSURANCE CORPORATION
SAFETY OF YOUR SAVINGS
INSURED
UP TO $10,000.

- Kiekvienas, kuris kas savaitę arba kas mėnesį taupo nors truputį, taupo planingai.
- Taupyti reikia įprasti. Taupyk nors mažai, bet reguliariai.
- Nuo 1905 metų kiekvienam toupytojui Mutual Federal Savings moka gerus dividendus du kartu į metus.
- Kiekvieno taupytojo sąskaita apdrausta iki $10,000 per Federal Savings & Loan Ins. Corp.
- PRADĖK TAUPYTI ŠIANDIEN!

MUTUAL Federal SAVINGS
AND LOAN ASSOCIATION
2202 W. Cermak Rd. • Chicago 8, Ill.
JOHN J. KAZANAUSKAS, Pres. • Tel. VIrginia 7-7747
Savings Insured to $10,000 by F. S. L. I. C.

Taupytojai—
District Savings Pasiūlo
APSAUGĄ .. kiekviena taupymo saskaita yra apdrausta iki $10,000. Šią apdraudą teikia valdžios agentūra.
PELNĄ .. kas šeši mėnesiai mokame aukštą dividendą ant kiekviena padėto dolerio.
PATOGUMĄ .. mūsų raštinė randasi Bridgeporto širdy—lengvai pasiekiama. Personalas kalba lietuviškai.
DISTRICT Savings
AND LOAN ASSOCIATION
3236 So. Halsted Street
Jos. M. Mozeris, Secretary Phone: CAlumet 5-4118

Apie Ivairius Dalykus

Keletas Patarimų Kasdieniniam Gyvenime

Vienas išminčius kadaise surašė patarimus, kuriais sekant gyvenimas gali pasidaryti ir prasmingesnis ir lengvesnis. Štai tie jo patarimai:

Eik miegoti tik tada, kai miegas akis merkia; pabudęs, tučtuojau kelkis ir tuoj imkis darbo.

Valgyk tik tada, kai esi alkanas, gerk, kai esi ištroškęs.

Kalbėk tik tuomet, kai reikia kalbėti.

Pagalvok, kur dėti savo parašą.

Nesiimki to darbo, kurio negalėsi atlikti.

Nedaryk nieko, ką vėliau norėtumei nuslėpt.

Pasitikėki tik pats savim, o ne kitais.

Davęs žodį, visuomet jo laikykis.

Nepaniekink jokio žmogaus, jokio darbo.

Išrauk iš širdies neapykantos ir keršto jausmus.

Mokėki skriaudą atleisti ir ją užmiršti.

Prie žemiškų turtų perdaug neprisiriši, nes juos visvien turėsi palikti.

Dešimties Metų Mergaitė Turi Jau ir Sūnelį

Picayune, Miss. — Šioje ūkininkų ir medžio apdirbimo apylinkėje, esančioje maždaug 60 myliu nuo Naujojo Orleano, pasitaikė nekasdienis įvykis. Dešimties metų mergatė pagimdė sveiką 7 sv. 3 unc. sūnelį.

Dr. Woodward, pranešdamas apie įvykį, sako: "Nežinau, ar tai yra jauniausioji motina Amerikoje, ar ne, bet mano 45 metų praktikoje niekad neužtikau jaunesnės."

Įdomu, kad tos mergaitės motina ir šio naujagimio senelė teturi tik 23 metus.

Jis, Matyt, Buvo Užimršęs

Atlikdamas bausmę Tallahassee, Fla. kalėjime, Albert Roberts nugirdo, jog bus išleistas pirm laiko. Džiaugdamasis, jis paprašė švogerio kad pastarasis nuneštų išvalyti ir išprosyti drabužius, kuriais būtų galėjęs pasipuošti į laisvę išėjęs kalinys.

Bet apleidžiant kalėjimą, jį jau laukė šerifas. Roberts buvo ir vėl areštuotas. Priežastis: valyklos savininkas atpažino pas jį kadaise pavogtą drabužį.

Gyvatės Įkandimas Jai Vistik Buvo Mirtinas

Huntsville, Ala. — Religinės sektos pasekėja Ruth Craig, 50 m., tikėjusi, jog maldos ją išgelbės, o tikėjimas apgins, tapo auka pavojingo bandymo. Sektos susirinkimo metu, ji leido save įgelti nuodingajai gyvatei. Gyvatė kirto keturius kartus į moters ranką ir petį. Po dviejų valandų moteris jau buvo negyva, nes neleido pakviesti gydytoja.

Toji sekta remasi šventaraščio posakiu: "nei nuodingosios gyvatės, nei išgerti nuodai jus nepaveiks."

Prieš dviejus metus vyras iš Georgia valst., tos pačios sektos narys išgėrė įvairių stiprių rūkščių "kokteilį" ir lygiai žuvo nuo tokio bandymo.

Gyventojų surašinėjimas parodo, jog Italijoje šiuo metu yra 46,220,000 gyventojai.

Žvirbliai nebuvo žinomi Amerikoje iki 1860 metų.

Mūsų Apsilankymas Į Lakeside Resortą

Trijų Kenoshiečių Įspūdžiai Šioj Vasarvietėje

Su Juozu ir Terese Kasparais visi iš Kenosha, Wis. sutarėm aplankyti gero tautiečio p. Prano Basčio vasarvietę Pewaukee, Wis. apylinkėje, vadinamą Lakeside rezortą.

Šeimininkas sutiko labai nuoširdžiai. Vasarvietė užima apie 100 akrų žemės plotą, joje yra gražus viešbutis ir 23 atskiri gyvenami namai. Golfo laukas ir teniso aikštė duoda progą vasaruotojams įtempti raumenis šiose sporto šakose. Šokių salė ir puikus baras leidžia užmiršti rūpesčius. Visa vasarvietė yra paskendusi senų, žaliuojančių medžių pavėsyje. Pewaukee ežero gaivinantis vanduo kviečia pasimaudyti.

Neveltui iš visos plačios Amerikos vasarotojų niekad nestinga šioje puikioje Lakeside vasarvietėje. Ir lietuviams patartina šia vietove atostogų metu susidomėti.

Pewaukee, Wis. randasi apie 20 mylių nuo Milwaukee miesto, į pietvakarus. **J.K.**

Kelionėje Pasitaiko Ir Tokių Keistų Dalykų

Du chicagiečiai dabar esą karinėj tarnyboj—corp. Jurgis Savaitis ir corp. Bronius Budginas važiavo automobiliu iš Fort Meade, Maryland stovyklos į New Yorką ir vakarinėj Pennsylvanijoj užmušė pakeliui juoduko arklį. Už tą arklį, žinoma, apmokėjo apdraudos kompanija.

Mirė Karo Veteranas Antanas Bulavičius

Wilkes-Barre, Pa. — Staigiai, po dviejų dienų sirgimo, mirė pereito karo veteranas Antanas Bulavičius, 27 metų amžiaus. Jis drauge su motina Katre Bulavičiene užlaikė nedidelį viešbutį Duryea, Pa. Velionis priklausė prie Amerikos Legiono 585 Posto, kuris atliko speciales ceremonijas laidotuvėse. Jis paliko motiną, dvi seseris ir brolį.

Sueco kanalas jungia Viduržemio ir Raudonąją jūrą.

Dail. Vl. Vaitekūnas Patraukė Dėmesį

"Milwaukee Journal" neseniai įdėjo dailininko Vlado Vaitekūno paveikslą su pažymėjimu jog Lietuvoje jis dėstė meno istoriją. V. Vaitekūnas atkreipė į save platų dėmesį dalyvaudamas surengtoje parodoje Kenosha, Wis. miesto aikštėje.

Prie iškabintų savo paveikslų jis taip pat demonstravo savo tapybos techniką ir spalvų kombinavimą.

Aukotojo Pavardė Turėjo Būti F. Silbelus

Pereitoje "Sandaros" laidoje buvo paskelbta, jog Pranas Cibulis, iš New Haven, Conn. prisiuntė Amerikos Lietuvių Tarybai $3. Tikrenybėje tą auką prisiuntė F. Silbelus, iš to pat miesto. Atsiprašome už klaidą.

Kai Mergina Išteka Už Daug Vyresnio Vyro

Žinoma rašytoja Margaret C. Banning išnagrinėjo "Redbook Magazine," liepos mėnesio laidoje tokį klausimą: Kaip sekasi toms merginoms, kurios apsiveda žymiai senesnius už savę vyrus? Pasak tos rašytojos, skirtumai amžiuose nesudaro kliūčių šeimyninei laimei; svarbu tik kad vienas kitą mylėtų.

Nuošimtis divorsų šioje kategorijoje nėra didesnis kaip ir tuose atvejuose kuomet abiejų partnerių amžius yra maž daug vienodas. Girdi:

"Vyras keturių dešimčių metų, kuris veda jauną merginą, neturi reikalo kam nors aiškintis. Jei mergina sutinka už jo tekėti, ji žino ką ji daro. Toks vyras gali turėti vaikų. Galimas daiktas, jog su vaikais jis tiek nežais, kaip 24 metų tėvas, tačiau jis sugebės duoti vaikams daugiau rimtumo pavyzdžių."

Prekybinio Pasisekimo Paslaptis

—Ką tu darai, kad į tavo krautuvę taip noriai lankosi moterys?

—Nieko ypatingo. Aš tik įsitaisiau papūgą, kuri pamačiusi įeinančią moterį garsiai šaukia tuos pačius žodžius "O, kokia graži moteris!"

Nuo Kada Pradėta Įvertinti Išeivija? ..

Pirmiau Žiūrėta į Mus Kaipo Į Pranykusią Tautos Dalį

Prieš 40 ar daugiau metų anų laikų Lietuvos šviesuomenė žiūrėjo į Lietuvių išeiviją Šiaurinėje Amerikoje kaipo į apdžiūvusią tautos šakelę, kuriai neilgai bus lemta išsilaikyti. Todėl mažai kas ja domavosi arba rūpinosi. Naujai atgijusi Lietuvos spauda jokių žinių neįdėdavo iš tos išeivijos gyvenimo.

Bet štai, 1913 metais į Ameriką atvyksta du lietuviški Kolumbai, Lietuvių Mokslo Draugijos atstovai—Dr. Jonas Basanavičius ir Martynas Yčas. Plaukdama per Atlantiką jiedu spėliojo ką čia sutiks ir ar iš surinktų aukų jie apmokės kelionės išlaidas.

Ištikro, apvažinėję svarbesnes mūsų kolonijas, jie nustebo pamatę gyvą, banguojančią lietuvių išeiviją, kuri sudėjo $25,000 Tautos Namams Vilniuje. Grįžęs Martynas Yčas entuziastiškai parašė sausio 5 dienos, 1914 metų "Vaire":

Amerikos lietuvių visuomenė nežuvus mūsų tautai. Jų meilumas, kurio mūsų delegacija patyrė, jų duosnumas mūsų tėvynės reikmenei, atvėrė akis ir tiems pesimistams, kurie ligšiol nenorėdavo tikėti amerikiečių pagalba ir jų gerais norais . . ."

Taip, nuo to laiko tapo atrasta Amerikos lietuvių išeivija.

RACINE, WIS.

Rudens Parengimams Jau Ruošiamasi

Rudeniop numatyta eilė svarbių ir įdomių parengimų. Jau ruošiamasi Lietuvių Dienai, didžiuliam Amerikos Lietuvių Tarybos naudai piknikui. Galima pranešti, jog bus įdomi programa ir gera šokiams salė. Piknikas įvyks liepos 22 d. pirmą valandą po pietų Midway Parke, 5 mylios nuo Racine, į šiaurę, prie Highway 42 kelio. Vietos tautiečiai ir kaimynai prašomi į pikniką atsilankyti ir klinųjį tikslą paremti.

Iki šiol ALT esame jau sudėję aukų $500.00. Dar, kvotą pildydami, turime suaukoti vieną tūkstantį. Vieningai stoję į talką, tikslą, be abejo, atsieksime.

Gerų norų, sumanymų ir nuoširdumo Racine lietuviams nestinga. Tai stokime kovon už savo tėvų žemės išlaisvinimą—visi bendrom jėgom ir bendru ryžtu!

—M. Kasparaitis

Kaina bušelio kviečių Kanadoje pabrango 6 centais. 1949 metais tarptautine sutartimi kaina už bušelį buvo nustatyta $1.80.

Ne Visada Būna Ramu Ir Poilsio Vietose

Grupė chicagiečių pereitą sekmadienį buvo nuvykusi į Beverly Shores, Ind., į taip vadinamą "Lietuvišką Palangą." Kaikurie manė pasilikti kelioms dienoms, bet čia pat turėjo pakeisti savo nusistatymą.

Jiems bebūnant, atvyko policija ir suradusi pardavinėjant degtinę sekmadienį, norėjo areštuoti vieną vasarnamio savininką. Tas gi, gerokai įsikaušęs, apdraskė policininkui veidą. Jis visgi buvo suimtas ir išvežtas į policijos stotį.

Mirus žmonai, tas savininkas neteko lygsvaros ir metėsi prie girtuokliavimo.

S. Minkaus Radio Valanda Bostone

Girdima Kiekvieną Sekmadienį

Lietuvių Radio Korp. programa per stotį WHEE, 1090 kilocycles, 9:30 iki 10:30 val. ryte bus sekantį sekmadienį Liepos 29-tą:

1—Muzika.

2—Aleksandras Griauzdė ir Stasys Atkočaitis, dainininkai iš Nashua, N.H.

3—Magdutės pasaka.

Po programos prašome parašyti ir t.t. Ačiū!

Steponas Minkus

P-nų Minkų Padėka

Liet. Radio Korp. vedėjai Steponas ir Valentina Minkai nuoširdžiai dėkuoja visiems, kurie dalyvavo jų surengtam metiniam piknike Maynarde pereitą sekmadienį, dėkuoja visiems kurie pirko ir pardavinėjo laimėjimo tikietus; dėkuoja gaspadinėms, gaspadoriams, pagelbininkams, busų tvarkytojams ir visiems kurie prisidėjo padaryti šį pikniką sekmingu.

Išsisuko

Mokytojas: — Kuriais metais Kolumbas atidengė Ameriką?

Mokinys: — Kaip? Ar tamsta, pone mokytojau, nežinai?

Mokytojas:—Aš? . . . Savaime suprantama, jog žinau.

Mokinys: — Tai kodėl tamsta klausi?

LIEPOS 22

Visi į MARGUČIO VASAROS ŠVENTĘ RIVERVIEW

BELMONT IR WESTERN

Programoj: Amerikos Pripažinimo Lietuvai Nepriklausomybės Minėjimas; Margučio Radio Sekmadienio Mokyklos Pabaigtuvės. Kavinėje Gros K. Siliūnos Orkestras. Simfoninio Orkestro Koncertas po Atviru Dangum. Diriguoja Al. KUČIŪNAS

BALETO SPEKTAKLIS "Šok, mergyte!"

GAUSIŲ IR VERTINGŲ DOVANŲ PASKIRSTYMAS

BUFETAS – KAVINĖ – KARNIVALAS – "SAMANOTA BAKUŽĖ"

Šventės Pradžia—11:30 Įėjimas—50 centų

ŠOKIAMS GROS GARSUS AMERIKOJE

DICK JURGENS ORKESTRAS

ATEIVIS SPECIALISTAS LAIKRODININKAS

taiso įvairiausių firmų ir sunkiai pataisomus laikrodžius. Daug metų dirbo Lietuvoje ir Vokietijoje. Turi gerus pažymėjimus. Savo moderniškoj dirbtuvėj turi pakankamai dalių Europos ir Amerikos laikrodžiams. Darbas sąžiningas, nebrangus.

JONAS ŠVELNYS

6533 So. Fairfield Ave., Chicago 29, Ill. (Marquette Park prie Californijos). Tel. WAlbrook 5-9524. Laikinai įėjimas iš kiemo.

TAUPINTOJŲ SKAIČIUS DIDĖJA

Atsilankiusieji džiaugiasi gražiai įrengta mūsų raštine ir skubiu patarnavimu.

Taupytojams mokame gerus dividendus.

Prieinamomis sąlygomis skoliname pinigus už namus.

Parduodame ir keičiame Jungtinių Amerikos Valstybių Taupymo Bonus.

VISŲ SANTAUPOS YRA APDRAUSTOS IKI $10,000.00

UNIVERSAL SAVINGS & LOAN ASSOCIATION

1800 So. Halsted St. Chicago 8, Illinois

Telefonas: HAymarket 1-2028.

Valandos: Pirmadieniais, antradieniais ir penktadieniais nuo 9 ryto iki 4 valandai vakaro. Ketvirtadieniais nuo 9 ryto iki 8 val. vakaro. Trečiadieniais ir šeštadieniais nuo 9 val. ryto iki 12 vidudienio.

ROOSEVELT FURNITURE COMPANY

Čia gaunami geriausieji baldai, televizijos ir radijo aparatai, siuvamos mašinos, šaldytuvai ir visi kiti namų apstatymui reikalingi dalykai

DUODAMA IŠMOKĖJIMUI 15 MĖNESIŲ.

JOKIOS GARANTIJOS NEREIKIA

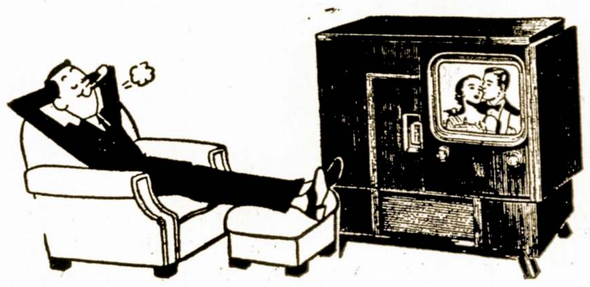

2310 West Roosevelt Road Phone SEeley 3-4711

CHICAGO 8, ILLINOIS

Atdara Pirmadieniais, Ketvirtadieniais iki 9:30 val. vak.; Sekmadieniais nuo 11—4:30 popiet

Seniausias Lietuvis Laikrodininkas

Laikrodžių Taisymo Įstaiga ir Brangenybių Parduotuvė

Elgin ir Šveicarų Laikrodžiai ir Kitokios Brangenybės.

Taisom Vietinius ir Europinius Laikrodžius.

Įsteigta 1907 Metais

A. R. Junievicz & Son

3317 S. HALSTED ST.

Chicago, Illinois

METRICK'S PAINT STORE naujoje vietoje:

3414 ROOSEVELT ROAD

KEdzie 3-6800

NEMOKAMAI PRISTATOME VISAME MIESTE

One coat flat paint 12 gražių spalvų ir balta ..... $3.45 gall

Interior Gloss arba pusiau Gloss—16 spalvų ir balta .... $4.35 gal.

Midwest Generator Armature Co.

Automotive Electrical Engineers; Armatures Starters — Generators

For All Cars and Trucks

J. ir P. Vaišvilai – Sav.

822 W. 35th Street

YArds 7-6776

JULIUS KUZAS

Lunch Meats Wholesale

Visokios venzytos mėsos urmo kainomis pristatau į vietą maisto verslininkams.

6840 SO. ARTESIAN AVE.

Tel. WAlbrook 5-8744

GUŽAUSKŲ

Beverly Hills Gėlinvčia

Gražiausios gėlės dėl vestuvių, bankietų, laidotuvėms ir dėl kitų visokių papuošimų.

6901 S. WENTWORTH AVE.

Tel. ST. 3-2454 ir HU. 3-2224

SOPHIE BARCUS

RADIJO VALANDA

Iš Stoties W. G. E. S.

5000 watts—1390 kil.

Kasdien: Pirmadienį iki Penktadienio nuo 8:45 iki 9:30 ryto. Šeštadieniais nuo 8:30 iki 9:30 ryto. Ir kas pirmadienį nuo 7:00 iki 8:00 valandos vakaro.

Lietuviškos Vakaruškos

Tel. HEmlock 4-2413

7121 SO. ROCKWELL ST.

Chicago 29, Illinois

Naujos Knygos

Pažvelgus į V. Ramono Naują Kūrinį "Dulkės Raudonam Saulėleidy"

Vincas Ramonas. Dulkės raudonam saulėleidy. Romanas. 396 pusl. Išleido Lietuviškos Knygos Klubas, Chicago, Ill. V. K. Jonyno aplanka. Kaina $3.00.

Vokietijoje 1947 m. iš spaudos pasirodęs, pirmas V. Ramono romanas "Kryžiai" susilaukė ne tik plataus susidomėjimo bei gyvos polemikos, bet ir dviejų laidų.

To paties autoriaus naujasis romanas "Dulkės raudonam saulėleidy" džiūgina, visų pirma, rašytojo nepalaužiamu pasiryžimu kurt ir nuo aplinkybių rankų nenuleisti.

Savo dabartinio romano fonui V. Ramonas pasirinko vieno Suvalkijos miesto (Mariampolės) pirmojo bolševikmečio kelių mėnesių laikotarpį. Į turinį, šalia fikcijos, įsprausdamas ir anuometinių įvykių aprašymą, autorius bando, priešpastatydamas dvi ideologijas, išryškinti konfliktą. Tačiau publicistinio pobūdžio motyvai (Dagio ir Žolyno pasikalbėjimas nuo 99 iki 134 pusl. ir pan.), veikėjų retorika, permenkas psichologinis pateisinimas, dėja, sudaro veikalo silpnąją pusę.

Geriausieji knygos puslapiai yra tie, kur V. Ramonas plėkia savanaudiškumą ir miesčioniškumą (abu Norkaičiai ir dalinai jų duktė Julija), arba kur piešia realistinės būties vaizdus ar net pasirodo kaipo žanristas.

Lietuviškos patriotinės orientacijos žmonės romane, palyginamai, yra blankūs: mažai veiksmingi ir paviršutiniškai atvaizduoti. Romano didvyris Žolynas jokios šilumos sau nesukelia, o jo oponentas Dagys daug stipriau ir piešiamas ir pateisinamas. Romane nestinga erotinių scenų, kurių dauguma vaizduojamos su tam tikra patologija ir dažnai alkoholio įtakoje veikiančiųjų.

Idealizuojama ūkininkaitė Bronė ir jos normalus moteriškumas galėjo būti papildytas stipresniais bruožais. Kiti romano personažai—mažai ryškūs ir neišvystyti.

Puikūs gamtos perteikimai, juose užtinkama stipri poetinė išraiška (pusl. 5, 46 ir kt.).

"Dulkės raudonam saulėleidy," tarsi, V. Ramono "pereinamojo momento" kūrinys, kad ir nėra tobulas, bet jame vistik užtinkame talentingo rašytojo kūrybos patraukiančius švistelėjimus.

St. M.

Prašomi Atsiliepti

Lietuvos Generalinio Konsulato New Yorke Paieškomi Asmenys

Baranauskienė-Kaušaitė, Uršulė, sūnus Bronius ir duktė Stasė.

Cigelis, Juozas, atvykęs iš Alytaus.

Fresdorfas, Gustavas, iš Sintautų, Šakių apskr.

Karpis, Juozas, iš Šakevičių k., Batakių v., Tauragės apskr.

Kaušaitė - Baranauskienė, Uršulė, sūnus Bronius ir duktė Stasė.

Lutkiewicz, Zigmund, sūnus Katarinos Lutkiewicz-Urbancyk, gyvenąs Detroit, Mich., 24 Hancock Ave.

Mažeikienė-Seskutė, Magdalena, iš Pikelionių k., Stakliškių par., ir vyras Mažeika, Kazys, iš Padreskų k.

Meškauskas, Jonas, iš Kuktiškių m., Utenos ap.

Olišauskaitė, Juzefa, iš Baisogalos, gyvenusi 63 Hancock Ave., Detroit, Mich.

Peleskaitis, Petras, iš Beržinų k., Keturvalakių v., Vilkaviškio apskr.

Raichertas, Georgas, iš Sintautų, Šakių apskr.

Raslanas, Stasys, iš Pavuolių k., Utenos v.

Seskutė-Mažeikienė, Magdalena, iš Pikelionių k., Stakliškių par., ir vyras Mažeika, Kazys, iš Padreskų k.

Špederis, Francas, iš Pavasijų k., Šakių ap.

Svencickas, Vladislovas, iš Vilniaus.

Vaičiulionytė, sesuo Pranciškos Veloniškienės, gyvenusi apie Mahanoy City, Pa., kilusi gal iš Kalvarijos, Marijampolės ap.

Vailionis, Antanas, iš Leipalingio, Seinų ap.

Valaitis, Juozas, iš Kidulių val., Šakių ap., gyvenąs Sao Paulo, Brazilijoj.

Viršila, Konstantas.

Žemrieta, Jonas ir Juozapatas, iš Trivalkių k., Pašvitinio v., Šiaulių ap.

Žukauskas, Silvestras.

Ieškomieji arba apie juos žinantieji maloniai prašomi atsiliepti į:

Consulate General of Lithuania
41 W. 82nd Street
New York, 24, N.Y.

Teodoras Šapokas Bandė Plaukti Lietuvon

Buenos Aires didžioji spauda plačiai aprašė lietuvį Teodorą Šapoką, 50 metų vietos gyventoją, kuris šoko La Platos upėn ir pro okeaninius laivus buvo jau nuplaukęs savo jėgomis virš 500 yardų. Uosto jūrininkai pasiryžėlį pasivijo valtimi, bet jis nesileido gelbėjamas.

—"Aš noriu nuplaukti į Lietuvą! — tekartojo ir vis stumiesi pirmyn.

Pora jūreivų, šokę į vandenį, prievarta įvilko Šapoką į valtį ir atgabeno į krantą.

Spaudos atstovams susijaudinęs Šapokas pasakė, jog jau keli metai jis rašąs savo šeimai laiškus į Lietuvą, bet iš ten vis nesulaukiąs jokio atsakymo. Jis ilgiau jau nebegalėjo ištverti ir ryžosi pats Lietuvą pasiekti.

Gydytojai spėja, kad tėvų krašto ir artimų žmonių išsiilgimas paveikė Teodoro Šapoko nervų sistemą ir kad laikinai jis buvo net ir lygsvaros netekęs.

T. Šapokos tragedija, aišku, tegali giliau suprasti tik tie, kurie gimtojo krašto yra per prievartą netekę.

Už Tokius Darbus

Stalinas Nugarmės Pragaran

O tu, Stalin, atsimerk,
Kremliaus angą tu atverk.
Savo vartus atdaryk
Ir pasaulį pamatyk.

Tu sau rojaus nesapnuok,
Sibiran tu nusiduok.
Urvus, griovius pradaryk,
Kiek vergų ten suskaityk.

Drabužius jų apžiūrėk,
Kuo jie minta pastebėk.
Kiek apšildomi urvai,
Kaip ten gausūs jų purvai.

Vieno žvilgsnio tau pakaks,
Gal tau kraujas užsidegs.
Žmogus jei dar tebesi,
Gal užuojautą rasi.

Tavo veidą pamatys,
Drebulys juos sukratys.
Jie pro ašaras linguos,
Tau jie garbę atiduos.

Tavo ūsai išsipūs,
Kai nei vienas nesiskus.
Stovi jie be ateities
Tarp gyvybės ir mirties.

Bijo draskančių kačių,
Kurios stovi už pečių.
Priversti tau garbę duot,
Tavo kumštį pabučiuot.

Nors didikas tu esi,
Ateitis labai tamsi.
Kartą kritęs tu urvan,
Nugarmėsi pragaran.

Perkūnas

Moralybės "Dabotojai"

Ispanijoje įsakyta maudymosi kostiumus sutvarkyti tokiu būdu, kad vyrai turėtų uždengtą krūtinę ir ilgas kelnaites, o moterims tenka pridengti nugaras ir devėti atatinkamus sijonėlius.

Jie Rengia Golfo Turnamentą

Visi Golfininkai Kviečiami Dalyvauti Šiame Turnamente

Penktadienį, liepos 20 d. įvyko Lithuanian Chamber of Commerce Direktorių Tarybos posėdis, kuriame buvo aptarta Lietuvių Golfo Dienos programa. Golfo žaidynės įvyks rugpučio-August 22 dieną, Glensaglase Golf Club aikštėje, 123rd Street ir Bell Road, Lemont, Illinois.

Žaidynėse galės dalyvauti visi lietuviai golfo žaidėjai. Moterims ir žiūrovams bus organizuota speciali programa, o po žaidynių visiems dalyviams bus paruošta vakarienė.

Golfo Dienos organizacinis komitetas kviečia visus lietuvius atsilankyti į šią gražioje gamtos aplinkoje ruošiamą pramogą.

Lietuvių Glofo Dienai užsiregistruoti galima pas Lithuanian Chamber of Commerce direktorius ir Golfo Dienos Komiteto Pirmininką John J. Kazanauską, 2202 W. Cermak Road, telefonas VIrginia 7-7747.

Šiuo metu populiariausias Amerikoje kortų lošimas yra — "canasta".

Tai Bent Pašoks

Sužadėtinis: — O, kaip smagu bus pašokti mūsų vestuvėse!

Sužadėtinė:—Bet po vestuvių šokti bus dar smagiau!

Sužadėtinis:—Aš tavęs nesuprantu...

Sužadėtinė: — Nes tuomet tu šoksi pagal mano muziką.

Kokį Darbą Atlieka Lietuvės Moterys Visuomenės Dirvoje

Pažvelgus į Kasdieninį Mūsų Gyvenimą Chicagoje

Lietuvės moterys ir mergaitės yra gyvos našiame ir kilniame lietuvybės darbe—tokia linksma mintis nenoromis turi kiekvienam ateiti į galvą, kai apsidairoma Chicagos lietuvių gyvenime. Juk kiekvienos mūsų organizacijos veikloje matome nepailstančias, visada energijos ir geros nuotaikos kūpinas veikėjas moteris. Imikime, pavyzdžiui, tokį svarbų šalpos darbą, pryšaky su Balf'u — ir turime pripažinti, jog veiklos naštą šioje srityje kaip tik tenka pakelti mūsų moterims. Sekime lietuviško meno, dainos reiškinius — ir čia pastebėsime, kad veikloje pirmauja moteriškas luomas. Berods, ir teatrinėje dirvoje moterims tenka tasai pirmenybės pažymys.

Dvi didžiosios Chicagos lietuviškos radio programos kieno energija ir sumanumu šiandien tvarkomos—argi ne moterų?

Vaje, ko tik nėra mūsų našioje lietuviškoje moterų dirvoje! Vienintėlis reprezentacinis ir kitataučių tarpe plačiai Amerikoje žinomas choras — Alice Stephens dainininkės — ar jis yra ne mūsų Chicagoje gimęs ir aukštumos pasiekęs? O šalia to yra ir kitokio pobūdžio moterų chorai, kurių dalyvės, kad ir rimtesnio amžiaus susilaukusios, nepatingi kas savaitę rinktis repeticijoms, reikšdamos negęstančią meilę lietuviškai dainai.

Iz. Ralienė, ką tik iš tremties atvykusi, organizavo liaudies šokių grupę. Vėliau atvykusios dvi energingos naujos ateivės—Grigaliūnaitė ir Valeišaitė—atidarė jaunimui ritminio šokio mokyklą ir ta proga Bridgeporto kolonijoje įrengė tam tikslui jaukią patalpą. Tos pačios moterys ateina į talką dirbančiom šeimom, globodamos ir mokindamos dienos metu jų vaikelius. Tokį pat svarbų darbą dirba įvairiose Chicagos kolonijose ir vaikų aikštelių mokytojos bei jų padėjėjos.

Koks gražus ir rimtas yra Chicagos dainininkių — solisčių prieauglis—vis tai jau čia gimusos lietuvaitės, kurios neapleidžia tėvų pramintų lietuvybės takų. Klasikiniame šokyje, greta p. Giedraitytės, vis dar tebesitobulinančios pamėgto jo meno srity, matome ir kitas mergaites, kurios domisi šokio menu ir daro jame pastebimą pažangą.

Mažai yra visuomeninio gyvenimo sričių, kur pavyzdingai nesireikštų Chicagos lietuvės ir lietuvaitės. Jau iš seno jos buvo statomos sektinu pavyzdžiu. Bet, kai apsidairai aplinkui, linksmai pastebi, kad tas pavyzdys nėra nei kiek nenublėsęs; mūsų moterys ir mergaitės lietuvybės darbe vis yra gyvos ir nepalenkiamos.

—Jūratė

Kukurūzų Derlius Šiais Metais Bus Mažesnis

Washington, D.C.—Agrikultūros Departamentas pranešė, jog šiais metais kornų (kukurūzų) derlius sieks 3,295,143,000 bušelių, tai yra 105 milionais bušelių mažiau negu pereitais metais.

Tuom tarpu kviečių derlius numatomas 1,070,132,000 bušelių arba 17 milionų bušelių daugiau negu pernai.

Calvin Coolidge, prieš išrenkant JAV viceprezidentu, buvo Massachusetts valstijos gubernatorius.

For Sale By Owner

Rooming house near 63rd and Halsted St., 1½ story cottage Apt. siding 5 rooms down for the owner and 5 rooms upstairs 3 rooms furn. Apt. on the second floor and 2 extra sleeping rooms all rented furniture on the second floor go with the house. 2 full bath rooms. 2 table top stoves and 2 Refig. Storm windows and screen all around. Hot water heat with 2 car garage. Price $10,500. Low taxes and Insurance. Telephone Went. 6-4674.

DVI ĮDOMIAUSIOS KNYGOS

ŠIRDIES RŪMAI — visai nepaprastas naujas romanas, kuriame aprašoma viena Amerikos lietuvių šeima, ypač jų duktė, kuri vaikščioja su savo gydytoju širdies rūmuose... ir kas toliau atsitinka, skaitytojas pats ras, romaną skaitydamas. Knyga turi 450 puslapių, iliustruota, labai gražiai išleista, o jos kaina tik 4 doleriai. Persiuntimo išlaidas apmokame.

NŠLIUPTARNIAI — pirmutinė tokia teisinga, atvira, įdomi ir stambi knyga apie Amerikos lietuvių tautinį ir kulturinį atgimimą, apie jų sunkumus, vargus, kančias ir kovas dėl lietuvybės ir geresnio, šviesesnio rytojaus. Knyga turi 652 puslapius, iliustruota, labai gražiai išleista, jos kaina tik 3 doleriai. Persiuntimo išlaidas apmokame.

ABIDVI knygos sykiu tik už 6 dolerius

Rašykite:
DR. ALG. MARGERIS, 3325 S. Halsted St., Chicago 8, Ill.

NEW LIFE LIQUORS

Galite gauti visokios rūšies Vynų, Degtinės, Alaus Likerių žemiausiomis kainomis.

Draugiška Užeiga Lietuvių Centre — Bridgeporte.

3234 South Halsted Street

JOHN ZAVIS — Savininkas

Namų Baldai

Parlor setai, kėdės, staleliai, stalai, dinettes, dining room setai, kilimai, karpetai, lempos, miegamojo kambario setai, sofos, komodės, dreseriai, matrasai, springsai ir studio sofos.

The Revere—17" rectangular tube. Mahogany table model.

Televizijos aparatai, skalbiamos mašinos, prosymo mašinos, dulkių valytuvai, siuvamos mašinos, **Air Conditioning Units**, gasiniai pečiai, elektrikiniai pečiai, aliejiniai ir angliniai pečiai, klejankės.

Didžiausias pasirinkimas abiejuose Budriko Rakandų Sandėliuose.

Lengvos Išmokėjimo Sąlygos

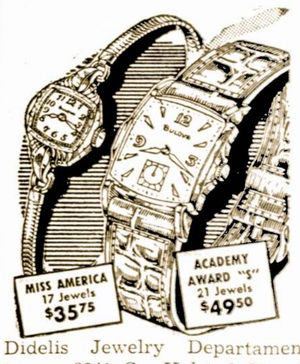

Didelis Jewelry Departamentas — 3241 So. Halsted Street. Bulova, Elgin, Longenes laikrodėliai. Deimantiniai žiedai. Lietuviškos plokštelės — rekordai. Gaidos.

Radio valanda iš WCFL, 1,000 kil. stoties, sekmadieniais nuo 5:30 iki 6 val. vakare.

Jos. F. BUDRIK, Inc.

3241 So. Halsted St.

3409 So. Halsted St.

TEL. YARDS 7-3088

Atidaryta nuo 9 val. ryto iki 6 val. vakare. Pirmadieniais ir ketvirtadieniais iki 9:30 vakare. Sekmadieniais uždaryta.

Pasirinkimas iš 60-ties su viršum vartotų karų

TAIPGI, GALITE ĮSIGYTI NAUJĄ AUTOMOBILĮ...

MILDA BUICK SALES

Dan Kuraitis, Jonas Rodinas, Vincas Parėdnis ir Antanas Bačkys

907 West 35th Street **LAfayette 3-2022**

Taupyk saugiai ir užtikrinsi savo ateitį...

Standard yra stipriausia taupymo įstaiga visoj Amerikoj

TURTAS $28,000,000.00
ATSARGOS FONDAS $2,800,000.00

Federal Savings & Loan Insurance Corporation bei Federal Home Loan Bank System narys

Standard Federal Savings

AND LOAN ASSOCIATION OF CHICAGO

4192 Archer Avenue, kampas Sacramento Avenue

TELEFONAS: VIRGINIA 7-1141

JUSTIN MACKIEWICH, prezidentas

ĮSTAIGOS VALANDOS: Kasdien nuo 9-tos ryto iki 4 po pietų
Ketvirtadieniais nuo 9-tos ryto iki 8 vakaro
Trečiadieniais visai neatidaroma

Didelis Išpardavimas

Vyriškų ir Moteriškų Drabužių

Pasinaudokite Proga. Nupigintomis Kainomis Galite Gauti Čia Baltinių, Vyriškų ir Moteriškų Kojinių, Lovoms Uždangalų, Paklodžių, Megstinių, Rankšluosčių, Moteriškų Suknelių ir Daug Kitokių Dalykų.

APLANKYKITE MUSŲ KRAUTUVĘ IR PASIRINKITE KAS JUMS REIKALINGA.

Joseph Dry Goods Store

JUOZAS PIKELIS — SAVININKAS

3218 South Halsted Street

Taupykite Šioje Sparčiai Augančioje Bendrovėje

Pasidėkite savo taupomus pinigus į Chicago Savings and Loan Association

KUR—kiekvieno taupomi indėliai yra apdrausti iki $10,000 by an agency of the U. S. Government.

KUR—visada buvo ir yra išmokama aukštas dividendas visiems mūsų taupytojams.

KUR—pinigai kiekvienam taupytojui buvo ir yra išmokama ant pareikalavimo.

KUR—patarnavimas visuose finansiniuose reikaluose yra teisingas ir mandagus.

TURTAS VIRŠ $6,100,000

CHICAGO SAVINGS & LOAN ASS'N

6234 S. Western Ave. JOHN PAKEL, President Tel. GRovehill 6-7575

Bolševikų Kalbos Apie Taiką Yra Tikriausia Apgavystė

Taikos Karvelis iš Raudono Vilko Letenos

Komunistai tik šaukia, tik rėkia, jog jie taikos tetrokšta. Visokiais balsais-balseliais čiulba-ulba apie taiką, o patys, iki dantų apsiginklavę, ruošiasi žiauriajam karui. Pasaulio atsargumui užliūliuoti, skamba toji begalinė dainelė apie ištroškusius taikos rusus ir jų astelitus. Skambi dainelė be galo.

"Taikos" kongresai, "taikos" labui prievartavimo žygiai, 'taikos" obalsiu priespaudos nesiliaujanti banga—toks yra Maskvos kelias, tokie yra bolševikinių tikslų tikrieji vaizdai. Balti taikos karveliai su alyvų šakelėmis snapeliuose yra gražiai piešiami komunistų propagandos lapeliuose. O tų žodžių, tų žodžui lipšnumas - saldumas!

Jei tik už tų baltų karvelių pūkinio debesio nebūtų matoma plėšraus, dantimis kalenančio, pikto vilko povyza, galėtų žmonės ir patikėti...

Frazeologijos, agitacijos, propagandos rusai nesigaili. Jų būdas kalbėti yra paprastas ir nesudėtingas: kur yra balta, jie šaukia, kad tai yra juoda. Kur jie kitus skriaudžia, rusai tuoj pradeda rėkti, kad yra skriaudžiami. Taktika yra vienoda ir nesikeičianti.

Komunistų santvarkoje už jų režimą privalo agituoti kas dešimtas žmogus. O kiti turi tyliai klausyti. Ir neprieštarauti, nes kitaip ne tik paties nelaimingojo, bet ir visos jo giminės iki dešimto laipsnio nei kaulelių nepamatysi. Juokauti Sovietuose negalima—tai puikiai žino visi santvarkos vergai.

Bolševikai spaudžia žmones darbais — "taikos" labui. Atima iš ūkininkų paskutiniuosius jo darbo vaisius — irgi "taikos" dėlei. Iš pavasario versdami javus sėti, sako, jog tai yra "taikos sėja." Rudenį ateina "taikos piūtis." Darbininkai fabrikuose dirba po 16 valandų, nes jie stato "taikos vartus." Atima iš daugiavaikės šeimos likusius pieno lašus ir tai vadina "taikos reikalui didžiuoju indėliu."

Bet tos "taikos" skraiste apsisiautusi, Rusija, kaip niekas pasauly, ginkluojasi ir kūria naujas karių divizijas. Viskas Sovietuose aukuojama vien karui pasiruošimo darbams. O tasai kraugeringas vilkas, pasaulio akimis apdumti, iš letenos paleidžia "taikos" balandžius. Tačiau negali paslėpti, jog tariamai baltos propagandos karvelių plunksnos yra šviežiu ir garuojančiu krauju aptaškytos.

—K. L.

Parėmė Aukom Skautų Organizaciją

Aukavo Lietuvių Skautų Reikalams Tremtyje

Lietuvos skautų Jamborees Fondo akcija gana sekmingai vedama prie pabaigos. Miela pranešti, kad mūsų skautai iš Aušros tunto Diepholze, tikrai galės šio fondo lėšomis nuvykti rugpiučio 3 d. prasidedančion 7-jon Pasaulinėn Skautų Jamboreen prie Bad Ischl, Austrijoje.

Jamborees Fondą labai reikšmingai parėmė ir Lietuvos Diplomatai: Lietuvos Diplomatijos Šefas Ministeris p-nas St. Lozoraitis iš Romos, Italijoje, paaukojo—$30; Ministeris p. P. Žadeikis iš Washingtono, D.C. — JAV,—$50; Ministeris p. St. Girdvainis iš Romos, Italijoje, —$30 ir Ministeris p. dr. F. Meieris iš Rio de Janeiro, Brazilijoje,—$5.

Didelis dėkui mūsų Tėvynės Diplomatams už svarias aukas ir malonų dėmesį Lietuvos skautų žygiui 7-jon Pasaulinėn Jamboreen.

Lietuvos Skautų Brolijos Vadija.

BALF'o Talka Skautams

Balfo įgaliotinio Vokietijoje—p. Pr. Zundės rūpesčiu Lietuvos Skautų Brolijos reprezentacinis vienetas, pakelyį 7-ją Pasaulinę Jamboreę, Balfo mašina bus nugabentas iš Diepholzo iki Austrijos sienos, o po Jamboree tuo pat būdu parvežtas atgal. Dėka šios paslaugos mūsų skautams bus sutaupyta apie 900 DM kelionės išlaidų.

Balfui ir jo įgaliotiniui Vokietijoje—p. Pr. Zundei reiškiame skautišką dėkui už tokią vertingą paramą Lietuvos skautams.

Lietuvos Skautų Brolijos Vadija.

—Įsivaizduok sau—sako viena draugė antrajai—toji Marytė grėbiasi visokių priemonių, kad tik kokį vyrą sugautų! Ar tu žinai, kad jinai net išmoko pietus virti!...

DI SALLE SKELBIA KOVĄ KAINŲ PAKĖLIMUI

Kainų tvarkytojas M. V. Di Salle įspėja: jei Kongresas nepatvirtins griežtos kainų kontrolės, tai Amerikoje iškils naujas kainų kilimas.

Jis tvirtina, jog silpna kainų priežiūra tvirkinančiai veikia tiek biznio žmones, lygiai ir vartotojus. Tuo pat metu Di Salle pasakė, jog "nuo vasario mėnesio jau padaryta žymi pažanga kainų kilimui užkirsti. Bet mūsų pastangos ir siekimai dažnai sutinka nemenkas kliūtis, nes neturime atatinkamų, veiksmams paremti, įstatymų."

Good Income Property

New 1 Story Brick Building, Office Reception Room, Lavatory, 3 Room Apartment, and 5 Room Apartment in rear — "available".

Good Shopping District, Near Schools, Good Transportation, Near Center of Town, Growing Community. Owner Will Sacrifice, Because Leaving Town.

Brings Good Rent,

Call

Glenview 4-2173

Male Help

Cabinet Maker

Must Be Experienced
On Custom Work;
Assemble and Trim
5 Day Week
Steady Work
Excellent Earnings

The Russell Craft Co.

2633 W. Grand Ave.
SPaulding 2-2710

LUBRICATION MAN

Top Salary
Vacation With Pay
Other Benefits — Steady Job
See Bob Melrose

HARBOR MOTORS, INC.
3440 Michigan Ave.
East Chicago, Indiana
Call 2021

Wanted to Rent

5 room apartment, for service man's wife and child. Southside STewart 3-4989 or VIncennes 6-7839.

Male Help

Automotive Machinists and Mechanics

Steady Work, good pay
Apply at once
Aetna Auto Parts
2020 S. State St.
CALUMET 5-5200

Male Help

We Have Immidiate Opening
for Auto Body, Fender
Combination Man
Good Salary,
Good Working Conditions
Apply
Merit Chevrolet, Inc.
7744 Stony Island Ave.
Essex 5-7500
See Ray Martens

Pastry Cook

Experienced all around woman
Live on premises.
Good pay
Room and board
Pleasant working associates
APPLY MRS. PACKARD
Greenwood Inn
1400 Hinman
EVANSTON

Female Help

HOUSEKEEPER — English speaking woman for lovely home in Flossmoor. Age 35 to 50. To assist with young child. Plain cooking. All electric appliances including dishwasher. No windows.—Stay. Own room and radio. Good starting pay. 1½ days off every week. Displaced Persons will be accepted. References required. — Call collect Homewood 1158. If interview is arranged, transportation will be paid.

Female Help

Women to take care of semi-invalid woman, also to cook and light housework; small apartment, stay.

CHesapeak 3-5266.

Female Help

Woman for General Housework; stay. Pleasant Surroundings; Assist with Elderly Lady.

AMbassador 2-2906.

MEN - WOMEN

FOR NEW CAFETERIA
COUNTER WORK
KITCHEN HELP
SALES CLERKS
Ideal working conditions
GOOD SALARY
Many benefits
Excellent transportation
—Call—
LT. COMDR. H. HUGGINS
GLenview 4-1096

GLENVIEW NAVAL AIR STATION
GLENVIEW, ILL.

TYPIST

For General Office Work
Must be able to take dictation.
Beginners accepted; small air-conditioned office.
Vacation with pay. Apply at

Standard Steel & Wire Corp.

1900 N. Southport Ave.

HELP WANTED

Puiki Proga Patyrusiai ir Pradinei
MUMS REIKALINGA

TYPIST

Bendram Ofiso Darbui
ir taip pat

CLERKS

Nuolatinis Darbas, Priežiūra Ligoninėje ir Apdrauda.
Kreipkitės į

NAVIDICO, INC.
901 W. Huron St.

WOMEN!

Excellent Opportunity for
Top Producers in
DIRECT SELLING FIELD

No Canvassing

Introduce NEW PRODUCT

By EKCO

Immediate Earnings on Advance Commission Basis—Car Needed

ARdmore 1-8920
Call for Appointment

Wanted To Rent

Imperative - Returning Marine, Employed Wife, 3 Year Old Child and Grandmother—Urgently Need 4-6 Room Unfurnished Apartment, South or South West. Moderate Rental.

Mrs. Brennan—

YArds 7-4600 business hours, RAdcliffe 3-6650 Evenings Sunday.

Business Opportunities

Puiki Proga Įsigyti Uždangalų Krautuvę. Gerai Išdirbtas biznis. Puiki Proga Tinkamam Asmeniui.

Savininkas priverstas skubiai parduoti už $7,500. "Good Will —Good Town." Atvykite patys apžiūrėti šią vietą.

DRAPERY SHOPPE
113 E. 9th Street,
Michigan City, Ind.

For Sale

Parsiduoda Tavern

Savininkas parduoda bizį ir namą. Laisniai yra aprūbežiuoti, tik 5 laisniai gaunami. Didelis butas antrame aukšte. Pilnai įrengta tavernė pirmam

Puiki vieta, geras biznis. Kad įvertinti reikia pamatyti. Savininkas turi paaukoti; darykite pasiūlymą.

410 East Park Ave.
LIBERTYVILLE, ILL.
Phone Libertyville 2-9881

Real Estate For Sale

Parsiduoda Vasarvietė

Prie Gražaus Paw Paw Ežero Illinojaus Valstijoje. Tinkamai įrengtas namas. Atstume 46 sieksnių nuo ežero. Namas paruoštas vasarotojams. Norintieji įsigyti šią nuosavybę kreipkitės į

H. A. Goodell
Box 142—Paw Paw, Ill.

Netoli miestuko Rochelle, Ill. Parduosiu už $6,000. Artimai yra American Legion vasarvietė. Puiki proga pačiam apsigyventi arba išnuomuoti.

Business Opportunity

Cleaning store — Established, excellent opportunity, good location, Pressing Machine.

Village 8-0641

Real Estate For Sale

WISCONSIN ŠIAURĖJE — ežerų grandinėje, 300 pėdų išdirbtos žemės Ežero Pakrantės sklypas, 2-jų aukštų Vasarnamis; 3½ miegamieji kambariai; moderni virtuvė ir vonia; židinys didžiajame svečių kambary; trijų vietų laiveliams pastogė su 2 kambarėliais virš jos; 7 p.h. "outboard" motoras ir laivas; garažas.

R. Koubenec, 440 Maple Lane, Batavia, Illinois. Telef. Batavia 3041. Kaina $15,000. Tikras pirkinys lietuvių šeimai. Klauskit laiškais arba telefonu.

DESIGNERS

ARTHUR G. McKEE & COMPANY
HAS OPENINGS AVAILABLE FOR MEN
EXPERIENCED AS

DESIGNERS

STRUCTURAL — CONCRETE — PIPING
PRESSURE VESSEL — ELECTRICAL

— ALSO —

CHECKERS
AND ELECTRICAL

DRAFTSMEN

Many Outstanding OPPORTUNITIES for QUALIFIED MEN
WITH A DESIRE TO DEVELOP AND ADVANCE
Among Highest Rates in Industry.
Permanent Employment With Continuously Expanding
World-Wide Industry.
ANNUAL PROFIT-SHARING BONUS IN DECEMBER
MODERN OFFICES
5 DAYS — 45 HOUR WEEK — OVERTIME AFTER 40 HOURS
FORMAL MERIT RATING PROGRAM
OPPORTUNITIES FOR ADVANCEMENT
We Are Especially Interested In Men Experienced In
BLAST FURNACE — STEEL MILLS — OIL REFINERIES
Or Similar Heavy Construction Design.
EMPLOYMENT IS AVAILABLE AT EITHER OUR MAIN OFFICE IN CLEVELAND, OHIO OR OUR BRANCH OFFICE IN UNION, NEW JERSEY.
Allowance For Moving Expenses Will Be Made To Those Outside Of Working Areas.
Write — Furnishing Complete Details As To Education, Background, Experience, Age, Salary Desired, Etc., to

ARTHUR G. McKEE & COMPANY
2300 CHESTER AVE. CLEVELAND 1, OHIO

John F. Eudeikis
LAIDOTUVIŲ DIREKTORIUS

SENIAUSIA IR DIDŽIAUSIA LAIDOJIMO ĮSTAIGA

AMBULANCE DIENĄ IR NAKTĮ

4605-07 So. Hermitage Ave.
Visi Tel. YArds 7-1741-1742
4330-34 So. California Ave.
Telefonas LAfayette 3-0727

DYKAI KOPLYČIOS VISOSE CHICAGOS DALYSE

Mūsų radio programai šeštadieniais 9:15 ryto. WGES. 1390 k.

LIŪDĖSIO VALANDOJ
Šaukite
MAŽEIKA & EVANS
LAIDOTUVIŲ DIREKTORIAI
6845 So. Western Ave. — Air Conditioned Chapel
PRospect 6-0099 — and Parking Facilities
Tiems kurie gyvena kitose miesto dalyse gausime koplyčią arčiau jūsų namų

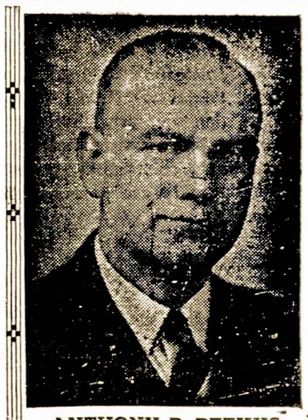

ANTHONY B. PETKUS

Nuliudimo Valandoj
Kreipkitės į
ANTHONY B. PETKUS
Laidotuvių Direktorius

DVI MODERNIŠKOS KOPLYČIOS JŪSŲ PATOGUMUI:

6812 So. Western Avenue, Chicago
Telefonas GRovehill 6-0142

1410 So. 50th Avenue, Cicero
Telefonas TOWn Hall 2109

Mūsų patarnavimas yra greitas, mandagus ir Jūsų finansiškam stoviui prieinamas.

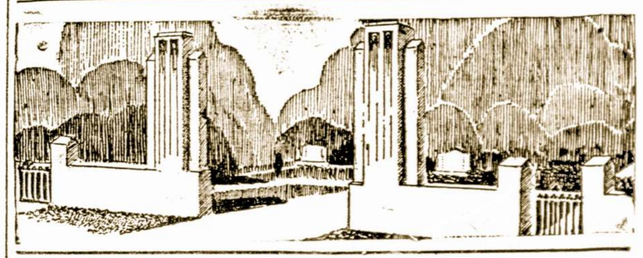

LAIDOTUVIU DIREKTORIAI
— NARIAI —
CHICAGOS IR CICEROS LIETUVIŲ LAIDOTUVIŲ DIREKTORIŲ ASSOCIACIJOS

Ambulancų Patarnavimas Dieną ir Naktį
Turime Koplyčias Visose Miesto Dalyse

LACHAWICZ IR SUNUS
Phones: VIrginia 7-6672-6673 PUllman 5-1270
2314 West 23rd Place 10756 So. Michigan Ave.

A. M. PHILLIPS
3307 So. Lituanica Ave. Phone YArds 7-4908

ALFRED VASAITIS
1446 So. 50th Ave., Cicero, Ill. Phone Olympic 1003

P. J. RIDIKAS
3354 So. Halsted Street SKYRIUS 710 W. 18th St.
VISI TELEFONAI: YArds 7-1911

J. LULEVIČIUS
4348 So. California Ave. Phone LAfayette 3-3572

LEONARD F. BUKAUSKAS
10821 So. Michigan Ave. Phone PUllman 5-9661

PETRAS P. GURSKIS
659 West 18th Street Phone SEeley 3-5711

LEONARD A. EZERSKIS
1646 West 46th Street Phone YArds 7-0781

KAS NAUJO CHICAGOJE

IR JOS ARTIMOSE LIETUVIŠKOSE KOLONIJOSE

J. Šukienė Pasiekė Visą 100 Metų Amžiaus

Į Chicagą Ji Atvyko 1907 m.

Taip, Johanna Šukienė, 5554 S. New England Ave. jau yra sulaukusi šimto metų amžiaus. Nepaisant į tai, ji dar stipriai laikosi ir dirbinėja apie namus. Ji gimė Varnių apylinkėje, Janapolio valsčiuje ir į Ameriką atvyko 1907 metais.

Jos viena dukterų turi 9 sūnus ir 4 dukteris.

Geo. Lucas Jau Pasveiko

Mūsų žinomas tautietis Geo. Lucas jau pasveiko ir aplankė Bridgeportą. Apie savaitę laiko jam teko pabūti ligoninėje.

Rytoj Įvyksta Margučio Vasaros Šventė

Rytoj, t.y. sekmadienį, liepos 22 d. Riverview parke įvyksta "Margučio" piknikas — vasaros šventė. Programoje: Amerikos Lietuvai Nepriklausomybės pripažinimo minėjimas, sekmadienio radio mokyklos "aktas," 10 paveikslų baleto vaizdeliai "Šok, mergyte," dalyvaujant Jonei Kvietytei ir A. Valeišaites-L. Grigalijnaitės šokių studijai. Simfoniniam orkestrui diriguoja Al. Kučiūnas. Šokiams groja garsus Dick Jurgens ir K. Siliūno orkestrai.

Iškilmės Prie Dariaus-Girėno Paminklo Praėjo Sekmingai

Pereitą sekmadienį Marquette Parke, prie Dariaus-Girėno paminklo, įvyko pagerbimas tų dviejų žuvusių lakūnų. Legionierių paradas ir programa buvo labai įspūdinga. Iškilmėse dalyvavo ypatingai daug žmonių.

Gražias kalbas pasakė Lietuvos konsulas Dr. P. Daužvardis, Sanitarinio Distrikto prez. Antanas Olis ir kiti. **Buvęs.**

Žinomi Veikėjai Lankėsi Sandaros Įstaigoje

Pereitą trečiadienį "Sandaros" ofisą aplankė visa eilė žymių veikėjų iš tolimesnių kolonijų. Iš Worcester, Mass. buvo atvykę p. Dominikas Mažeika, p-nia Elžbieta Mažeikienė, Pranas Aukštuolis ir p. Jokūbas Rauktys. Jie visi žada praleisti Chicagoje keletą dienų.

Pittsburghietis B. Lapeika taipgi aplankė mus ir prie progos pasikalbėjom apie senesnius ir dabartinius laikus.

Svarsto Ar Rengti Išnaujo Dainų Festivalą

Iš priežasties lietaus neįvykęs Dainų Festivalas planuojama rengti kada nors vėliau.

Sunkumai yra ieškant tinkamos vietos. Prieinama esanti Labdarių Farma, bet ji vargiai ar tiks tokiom iškilmėm, kur dalyvautų 400 dainininkų.

Bolševikų Gazieta Nei Žodžiu Apie Darbininkų Skerdynes Vilniuje

Bando Užslėpti Stalino Policijos Terorą

Keista, kad vietinis proletariškas laikraštis "Vilnis" nei žodžiu neprisiminė apie sovietų politinės policijos surengtas skerdynes streikuojantiems darbininkams Vilniuje. Amerikiečių radio ir spauda plačiai suminėjo tą įvykį, bet "Vilnis" viską nutylėjo, tartum nieko nebūtų atsitikę.

Iš to jau daug kas paaiškėja. Neva darbininkų "gynėjai" bijosi nusidėti savo viešpačiui paskelbiant apie žudymą sustreikavusių darbininkų Lietuvoje! Tie neva liaudies reikalų "gynėjai" galutinai numaskavo save. **Alfa.**

Mūsų Skautai Grįžta Iš Vasarinės Stovyklos

Išbuvę apie porą savaičių prie Fox upės, apie 40 mylių nuo Chicagos, lietuvių skautai ir skautės pasijudina namo. Šį penktadienį, liepos 20 dieną grįžta mergaitės, o šeštadienį sugrįš berniukai. Išviso stovykloje buvo 75 skautukai ir 35 skautytės.

Mergaitėms vadovavo p-lė B. Lesevičiūtė ir Z. Juškevičienė; berniukams — A. Kirelis, St. Zubarskas ir tuntininkas-skautininkas B. Gurėnas.

Sirguliuoja Antrą Mėnesį

p. Venslovavičienė, ilgametė Kauno Valstyb. Teatro rūbinės vedėja, pastaruoju metu gyvenanti Chicagoje, yra sunkiai susirgusi ir jau antras mėnuo nesikelia iš lovos. Ligonė gyvena su dukterim ir yra gydoma namuose.

Dovana Iš Worcesterio

Šiomis dienomis, per specialius pasiuntinius "Sandaros" redaktoriui buvo įteikta dovana nuo Worcester, Mass. sandariečių. Tai yra dėžė geriausių cigarų. Širdingai ačiū jiems už tą dovaną!

Nieko Nuostabaus Jei Kartais Pradingsta Ir "Laisnis" Vedybom

Olga Vyšniauskaitė ir Jurgis Statkevičius susipažino dar Vokietijoje tremtinių stovyklos sąlygose. Vėliau jiedu atsidūrė Chicagoje ir sutarė susijungti vedybinio gyvenimo ryšiais.

Jau išgautas ir vedybiniam gyvenimui leidimas. Bet Jurgis (ar tai iš susijaudinimo ar iš džiaugsmo) ima ir pameta tą svarbų dokumentą. Ieško, kešenius išverčia, o popierio nesuranda: nėra ir gana!

Eina jaunieji vėl į Apskrities Įstaigą. Bet čia juos su šypsena pasitiko County Clerk Daley. Ir pirštu pagrąsino: "Jei, Jurgi, liūdijimą pametei, tai, žiūrėk, žmonos nepameski!"

Liūdijimas vėl buvo parūpintas ir dėka tam netikėtam įvykiui p-lės Vyšniauskaitės ir p. Statkevičiaus atvaizdai pateko į Chicagos didžiąją spaudą.

Radio Programa

Dainuoja Alė Kalvaitytė

Buv. Lietuvos operos solistė Alė Kalvaitytė šį sekmadienį dalyvaus Budriko radio programoje iš stoties WCFL, 1000 kil. 5:30 val. po pietų, o jos dainavimo kiekvienam yra malonu pasiklausyti.

Tad nepraleiskite šios programos. Leidėjai — Juozo Budriko Prekybos Namai Chicagoje, adresu 3241 S. Halsted St. V.

Ispanų-amerikiečių karas truko dešimts savaičių.

Niekas taip užtikrintai nenuima kūno svorį, kaip kad užgulęs širdį sunkumas.

TRUMPOS ŽINIOS

Jurgis Skrobonis, 4322 South Washtenaw Ave. mirė širdies liga gaudydamas žuvis Navy Pier. Jis sulaukė 60 metų amžiaus.

P-nas B. Kubilius, iš Springfield, Mass. buvo atvykęs desėtkai dienų į Chicagą aplankyti savo prietelius.

Šiuo metu jis dirba valdišką darbą chemijos srityje.

Stanley ir Aldona Gapšiai, 3326 S. Halsted Street susilaukė dukrelės, kurios vardas bus Marlyne.

St. Gapšis yra savininkas "Progress Printing Co.

Pas p-nus B. Gulbinus atvyko tremtinių šeima: Pranas ir Marijona Olšauskai. P. Olšauskas yra buvęs Kauno operos orkestro narys.

Mutual Federal Savings and Loan Ass'n turtas pagal vėliausią atskaitą siekia $4,200,000. Šios bendrovės prezidentu yra p. J. Kazanauskas.

L. Šimutis, Jr. sekmingai vadovavęs "Vyčių" chorui, pasitraukė iš tų pareigų, nes esąs perdaug užkrautas kitokiais darbais.

Jis Išbuvo 30 Metų Chicagos Pašto Tarnyboj

BRUNO SMARDACK

Bruno Smardack, lietuvis, aukštas Chicagos Pašto pareigūnas, prieš 30 metų pradėjęs dirbti pašte, manė ten padirbėti tik laikinai, nes darbas jam nelabai patiko. Bet vėliau, gavęs geresnį paskyrimą, tęsė darbą toliau, vis kildamas tarnyboje.

p. Smardack žada dar Pašto įstaigoje padirbėti puspenktų metų, o po to, išėjęs į pensiją, mano imtis kokio nors biznio.

Prieš kiek laiko, Finansų Superintendentui mirus, Br. Smardack tikėjosi užimsiąs šią vietą ir šiuo atžvilgiu buvo nuoširdžiai lietuvių spaudos remiamas. Bet tapo paskirtas kitas ir Br. Smardack tebelieka Finansų Superintendento padėjėjo pareigose.

Jo sūnus Bruno Smardack, Jr., dirbęs kurį laiką tėvo raštinėj, iš to darbo pasitraukė ir šiuo metu dirba žymioje finansų įstaigoje.

Apie Naują Profesionalą Chicagoje

Dr. G. J. Bylaitis Atidarė Savo Kabinetą

Medicinos ir filosofijos daktaras Gediminas Jonas Bylaitis, 1949 m. rugsėjo mėn. atvykęs į JAV, įstojo į MacNeal Memorial Hospital Berwyn'e privalomai vienų metų praktikai ir ją atlikęs, dirbo asistentu dviejų gydytojų privačiame kabinete. Šių metų balandžio mėn. išlaikė Illinois valstybės egzaminus ir dabar atidarė savo kabinetą Chicagoje, 4038 Archer Ave., prie California Ave.

Dr. G. J. Bylaitis gimė 1921 m. Bulakane, Marijampolės apskr. Gimnaziją baigė Nepriklausomoje Lietuvoje, o studijas pradėjo Prancūzijoje, vėliau Anglijoje studijavo. Karui pasibaigus, atvyko pas savo tėvus į Vokietiją ir tęsė studijas Bonnos universitete, kuriame įgijo net du doktoratus. 1948 m. balandžio mėn. išlaikė medicinos valstybinius egzaminus, o vėliau įteikęs disertaciją ir išlaikęs papildomus egzaminus gavo medicinos daktaro laipsnį. Šalia medicinos Dr. Dr. Bylaitis lankė filosofijos fakultetą, kuriame išlaikė psichologijos valstybinius egzaminus ir gavo psichologijos diplomą, o vėliau įteikęs mokslinį darbą gavo filosofijos daktaro laipsnį.

Dr. Dr. Bylaitis, šalia gimtosios kalbos, gerai moka angliškai, prancūziškai ir vokiškai, kas labai pravartu tiek savęs tobulinimui, tiek praktikos reikalui.

Dr. Dr. Bylaičiui, atidarant savo kabinetą, linkime su savo aukštomis kvalifikacijomis sekmingai darbuotis medicinos srityje. A. Š.

John E. Conroy Atliko Tokį Paskyrimą

Clerk Circuit Court of Cook County (Juvenile Branch) John E. Conroy suteikė didesnę algą ir atsakomingesnį darbą senam Bridgeporto demokratui veikėjui ir Pricinkto kapitonui Vincui M. Stulpinui.

V. M. Stulpinas jau dirba Juvenile Teismabutyje vienuoliktus metus, ir todėl už teisingą ir rūpestingą darbą John E. Conroy suteikė paaukštinimą.

Prie progos V. M. Stulpinas praneša, kad 11-tos Wardos Demokratų piknikas įvyks rugpiūčio 12 d. Pilsen Parke. Richard J. Daley 11-tos Wardos Komitemanas visus lietuvius kviečia atvykti į tą Brodgeporto pikniką ir susipažinti su savo kaimynais. — **Draugas.**

PELNĄ NEŠANTI NUOSAVYBĖ prie 63 gatvės ir Halsted St. 1½ aukšto medinis namas (cottage) — rezidencija, iš šonų apkalta, šildoma karštu vandeniu, 2 automobiliam garažas, 'Storm' langai, langų uždangalai ir užuolaidos. 5 kambariai apačioje, 2½ kambarių butas viršuje, baldais apstatytas, 2 miegamieji antrame aukšte, 2 maudynių kambariai — baldai ir įrengimai eina kartu, 2 šaldytuvai ir du stalai—krosnys.

Apdrauda ir taksai apmokėti. Kaina $10,000. 638 W. 62nd St. Telef. WEntworth 6-4674.

Įvairios Progos

Didelis pasirinkimas visokių namų, lotų, rezortų ir farmų.

Visokia apdrauda geriausiose kompanijose. Pasinaudokite mano ilgų metų patyrimu.

J. SINKUS
2440 W. 63rd Street
Phone PRospect 6-9000

Midwest Savings Bendrovė Auga

Smarkiai Auga Pinigų Taupymo Sąskaitos Lietuvių Bendrovėse

Midland Savings and Loan Association, 4030 Archer Ave., šiomis dienomis sudarytas metinis balansas parodo, kad tos bendrovės taupymo indėlių suma per pereitus apyskaitinius metus užaugo daugiau, kaip 60%. Tai didžiausias indėlių prieauglis bendrovės istorijoje.

Taupmenoms augti daug padėjo pereitais metais valdžios priimtas įstatymas, padidinantis taupymo bendrovėse paskirų indėlių draudimą iki 10,000 dolerių sumai.

Valdžios garantuotas indėlių saugumas ir aukštesni procentai skatina piliečius taupmenas laikyti taupymo bendrovėse.

Midland Savings and Loan Association sekretorius Augustas Saldukas šiai įstaigai vadovauja jau 22 metus. **A.B.**

Dr. Anthony Rudokas
OPTOMETRISTAS
4701 S. Damen Ave., Chicago 9
Ofiso Valandos—Vakarais:
Nuo 6 val. vak. iki 9 val vak.
Šeštadieniais:—
Nuo 10 val. ryto iki 6 val. vak.
išskyrus trečiadienį.
Šaukite: YArds 7-7381

Dr. G. SERNER
LIETUVIS AKIŲ GYDYTOJAS
20 metų patyrimas
Tel. Yards 1820
Pritaiko Akinius
Kreivas Akis
Ištaiso
Ofisas ir Akinių Dirbtuvė
756 WEST 35th STREET
Valandos: nuo 10 iki 2, nuo 6 iki 8. Trečiadieniais nuo 10 iki 12.

Columbia Roofing Co.
Not Inc.
P. KLUJKA — VEDĖJAS
Uždengiam Stogus, atliekame skardos darbus, pritaisom "gutters". Darbas garantuotas.
3319 S. MORGAN STREET
Chicago 8, Ill.
Telefonai: Ofiso — YArds 7-0706
Rezidencijos: LAfayette 3-4557
4800 So. Wood Street

Apdrauda–Paskolos REAL ESTATE
Norėdami apdrausti savo nuosavybes, ar gauti paskolos, ar pataisyme savo namo kreipkitės į mano ofisą.
Esu pasirengęs visiems tinkamai patarnauti
August Saldukas
4038 Archer Ave.
Prone LAFayette 6719

Conrad Photo Studio
Lietuvis Fotografas

Moderniška Fotografavimo Įstaiga — "Atelie"
Studija įrengta pirmos rūšies su moderniškomis užlaidomis ir Hollywood šviesomis.
Darbas garantuotas.
414 W. 63rd Street
Biznio tel.: Englewood 4-5883
Rez.: ENglewood 4-5840

Kam Reikalingi
Furnišiuoti apartmentai, 3312 S. Halsted St. Privati vonia — visi įrengimai. $15.00 į savaitę.

Jei Norite Pirkti Arba Parduot Namą – Farmą
Ir Kitokiais Real Estate Reikalais Kreipkitės Į Savo Tautietį
GEORGE WACLO
911 West 59th Street
Tel. WEntworth 6-4837

GERIAUSIA PIRKTI Namams Reikmenis IŠ PROGRESS Lietuvių Bendrovės KRAUTUVIŲ
REFRIGERATORIAI
TELEVIZIJOS
PLOVYKLĖS
RAKANDAI
MATRACAI
KAURAI
RADIOS
PEČIAI
LOVOS
Ir Vaikų RAKANDAI
Didžiausias Pasirinkimas
Mažiausios Kainos
Lengviausi Išmokėjimai
Rakandų Išdirbėjai Pagal Užsakymą
PROGRESS FURNITURE Co
3224 S. Halsted St.
Tel. VIctory 2-4226
4183 Archer Ave.
Tel. LAfayette 3-3171

Perka Ir Parduoda Įvairios Rušies Šautuvus
Naminius Ir Iš Užsienio
Taipgi šovinius — Amuniciją. Galite Gauti Visokius Prietaisus Žuvavimui ir Motorus Laivukams.
Kreipkitės į Savo Tautietį
A. L. PAULSON
GUNSMITH
2614 W. 59th Street
Phone HEmlock 4-0384

Namų Taisytojas Kontraktorius
GEO. BORCHERTAS
Pertaiso Senus ir Stato Naujus Namus. Turi Pilną Apdraudą Savininkams ir Darbininkams.
10546 S. Artesian Av.
Tel. Cedarcrest 1739

M. Moliejus Buvo Sustojęs Chicagoje

Vykdamas iš Bostono į Omahą br. pakeliui sustojo Chicagoje p. Mykolas Moliejus ir aplankė "Sandarą." Jis vyksta į Omahą pas savo brolį Stasį, kurio nematė per 50 metų.

Dr. G. J. Bylaitis
Gydytojas ir Chirurgas
Atidaro Ofisą š. m. liepos 16 dieną
4038 S. Archer Ave.
Ofiso val.: 6:30—9:30 vakare
Šeštadieniais 1—4 p. p.
Offiso Tel. YArds 7-3526
Sekmadieniais telefonuokit:
Riverside 7-0057

DR. V. P. TUMASONIS
GYDYTOJAS ir CHIRURGAS
Ofiso telef. HEmlock 4-2123
6255 SO. WESTERN AVE.
Rez. telef. COmmodore 4-8364
Valandos: 2-4 ir 6-8 vak.
Šešt. tik 2-4 p. p.
Neturi valandų Treč. ir Sekm.

Ofiso tel.: YArds 7-1166
Rezid. tel.: DAnube 6-1126
Dr. J. Gudauskas
GYDYTOJAS IR CHIRURGAS
756 West 35th Street
Kampas Halsted ir 35-tos gatvės
Valandos 1-4 p.p. ir 6:30-8:30 val. kasdien. Šeštad. nuo 1 iki 4 p.p.
Rezid.: 3247 So. Emerald Ave.

Telephone PUllman 5-8277
I. E. MAKARAS, M. D,
GYDYTOJAS IR CHIRURGAS
11750 PARNELL AVE.
Chicago 28, Ill.

DR. S. NAIKELIS
GYDYTOJAS IR CHIRURGAS
3417 So. Halsted Street
Phone LAfayette 3-7020
VALANDOS:
Nuo 2 iki 4 ir 7 iki 9 vakare
Nedėliomis pagal sutartį.

Telephone VIrginia 7-6583
DR. S. BIEŽIS
GYDYTOJAS IR CHIRURGAS
2201 W. Cermak Road
Valandos: 1-3 p.p. ir 7-8 v. vak.
Šeštadieniais nuo 1 iki 3 popiet
Trečiad. ir Sekmad. Ofisas yra uždarytas.
REZIDENCIJA:
3241 West 66th Place
Tel. REpublic 7-7868

Phone YArds 7-2246
DR. C. Z. VEZEL'IS
DANTISTAS
4645 So. Ashland Ave.
arti 47th Street
Valandos nuo 9 iki 8 vakaro.
Seredoj pagal sutartį.

DR. STRIKOL
GYDYTOJAS IR CHIRURGAS
Ofisas: 4645 So. Ashland Ave.
Chicago 9, Ill.
Ofiso Valandos: nuo 2—4 ir 6—8, Ser's, Sub's ir Ned' tik pagal sutartį
Ofiso Telefonas YArds 7-4787
Namų Tel. PRospect 6-1930
Jei neatsilieps viršutiniai telefonai, šaukite MIdway 3-0001

Phone YArds 7-5921
Res. Tel. KEnwood 6-5107
DR. BERTASH
756 West 35th Street
Corner of 35th and Halsted St.
Ofiso valandos nuo 1-3; 6-8
20 Metų Patyrimo.
VALANDOS: 6—8 val. vakaro
Šeštadieniais visą dieną. Kitomis valandomis — pagal sutartį

Phone VIctory 1522
DR. J. KULIS
Valandos:
9 iki 12 a.m. — 6 iki 9 vakaro
LIETUVIS GYDYTOJAS IR CHIRURGAS
3259 So. Halsted St., Chicago

Atidarykite Dabar Taupymo Sąskaitą

Sąskaitos yra apdraustos J.V. valdžios iki $10,000.
Ką Šiandie Atidėsite, Tą Lietingoj Dienoj Turėsite!
MES MOKAME 3% DIVIDENDŲ.
CRANE SAVINGS & LOAN ASS'N
B. R. PIETKIEWICZ,
PRESIDENT, MANAGER
2555 W. 47th Street LAfayette 3-1083
CHICAGO, ILLINOIS