SANDARA

THE LEAGUE

LITHUANIAN NEWSPAPER

SANDARA
Published by the Lithuanian National League of America
Consisting of 100 Branches Located in all Principal Cities of the United States.
840 W. 33rd St., Chicago 8, Ill.
Phone YArds 7-4789

METAI XXXVIII 5 CENTAI — PENKTADIENIS, LIEPOS-JULY 27 D., 1951 M. — No. 30

BRUOŽAI

Rašo V. G.

VOKIEČIAI PRISIPAŽISTA PRIE SAVO KLAIDOS.

RELIGINĖ NETOLERANCIJA ITALIJOJE.

KĄ REIKĖTŲ PRISIMINTI VASAROS METU?

Neseniai Vakarų Vokietijoje pasirodė Dr. P. Kleist knyga: "Tarp Hitlerio ir Stalino". Autorius dalyvavo visose vokiečių sovietų derybose 1939-41 metuose, o nuo 1943 iki 1944 metų palaikė kontaktus su rusais Stockholme.

Savo knygoje, tarp kitko, kaltina Hitlerį ir nazių partijos vadus už nemokėjimą pritraukti lietuvių, latvių ir estų karo pradžioje. Nazių arogancija link "žemesnės" rasės žmonių, tame skaičiuje ir baltgudžių bei ukrainiečių, vokiečiams kainavo labai daug. Kuomet buvo bandyta atitaisyti ši klaida — jau buvo pervėlu.

—o—

Reikia pasakyti, jog amerikiečių karo vadovybė dabar atydžiai studijuoja vokiečių patyrimus Rusijos plotuose. Visas tas studijų skyrius vadinasi "Operation Iwan" ir jo priešakyje stovi gen. Robert McClure. Vokiečių štabo archyvai, liečianti Rusijos okupaciją, yra atydžiai studijuojami. Tame skyriuje dirba nemažai ir vokiečių ekspertų.

— o —

Kuomet gen. MacArthur kalbėjo į J. V. Kongresą, tai užbaigdamas jis išcitavo vieną posmelį iš kareivių dainos: "Old soldiers never die" — "Seni kareiviai nemiršta."

Toji dainelė buvo netekusi savo populiarumo; jos parsiduodavo vos desėtkas ekzempliorių į metus. Bet kaip tik tą dainą suminėjo gen. MacArthur, viskas staiga apvirto aukštyn kojom. Greitomis išleistų 50,000 neliko į kelias dienas; gramafonų plokštelės buvo išperkamos po 25,000 į dieną. Dabar trys Hollywood filmų kompanijos pradėjo gaminti "movies" tos dainos motyvais.

—o—

Vienas amerikiečių korespondentas, Edmund Stevens, rašydamas iš Romos, primena jog šiuo metu Italijoj viešpatauja tokia religinė netolerancija, kokios nebuvo nuo vidurinių amžių.

Protestonams arba pravoslavams draudžiama susirinkti pa maldoms ir privatiniuose namuose be specialaus leidimo iš šalies prezidento. O gauti tokį leidimą užimtų mažiausiai metai laiko. Prie Mussolinio diktatūros tokių leidimų nereikėjo.

Tuom tarpu komunistai Italijoj gali laisvai mitingauti ir net paroduoti be jokio sutrukdymo. Pasak minėto korespondento, amerikiečiams labai sunku suprasti tokią italų "demokratiją".

— o —

Sveikatos ekspertai — gydytojai pataria išnaudoti vasaros laikotarpį fiziniam ir dvasiniam sustiprėjimui. Liuosomis nuo darbo valandomis patariama išvykti į parkus arba miškus, naudotis maudynėmis ir grynu oru.

Ne gana to, reikalinga pasiliuosuoti nuo rūpesnių, susijaudinimų, palaikant savo jausmus lygsvaroje. Žmonės, kurie nemoka suvaldyti kraštutinybių jausmuose, užmoka už tai gana brangiai vėliau, kai juos sučiumpa nervų ir širdies ligos.

— o —

Lietuvių žinių agentūra, tebevartojanti senąjį vardą "Elta", prisiglaudė vakarinėje Vokietijoje ir laiks nuo laiko išleidžia savo biuletenį. Gaila tik, visi "Eltos" pranešimai skamba kaip raportų sutrauka, bet ne kaipo savystovios žinios.

"Eltai", kaip matyti, trūksta medžiaginių išteklių ir ji negali pasisamdyti dviejų, trijų spaudos darbininkų. Dabar, atrodo, jog ten triusiasi tik vienas asmuo. Kaip nors reikėtų sustiprinti šį frontą, nes jis yra labai svarbus.

— o —

Kanados imigracijos ministeris Harris pareiškė, jog iki pabaigos šių metų manoma atkviesti į Kanadą nuo 100,000 iki 150,000 naujų imigrantų. Bet pirmoj vietoj norima atgabenti kodaugiausiai anglo-saksų, nes jie prisidėtų prie apsaugojimo dabartinio šalies charakterio.

Taip, bet atvykę anglai nenorės dirbti juodo darbo, kokį atlieka "foreineriai". Tada vėl gaus bėda.

— o —

Senovės Romoje proletarais vadino tuos, kurie neturėjo jokio turto, nepriklausė jokiai socialiai klasei, nemokėjo taksų ir skaitėsi tipiškais ubagais.

Tokių proletarų nebėra kapitalistinėse šalyse, nes ir papras čiausias darbininkas turi lygias teisias, atlieka atsakomingus darbus, įsigyja nuosavybes ir net automobilius. Proletarų klasė, kaip romėnai ją suprato, užsiliko tik Sovietų Sąjungoje. Sovietų darbininkai ir kolchozininkai neturi jokio turto, neturi jokių teisių ir yra pilnoje savo viešpačių malonėje.

Barbora Jau Divorsavo "Lietuviškos" Kilmės Kunigaikštį

Mexico City, Meksika. — Barbora Hutton, anūkė turtuolio Woorwortho, kuris jai paliko $20,000,000, gavo divorsa nuo savo ketvirto vyro I. Trubeckoj. Pastarasis sakosi paeinąs tiesioginiai iš Didžiojo Lietuvos kunigaikščio Gedimino giminės.

Meksikos teismas iš pradžių nenorėjo duoti perskyrų, bet, matomai, pinigai viską pasuko į priešingą pusę. Barbora Hutton ruošiasi dabar penktoms iš eilės vestuvėms.

Didžios Liūtys Kanadoj Pakenkė Derliui

Toronto, Ont. — Lietinga vasara atnešė nemažai žalos Kanados žemės ūkiui. Tik vienoje Ontario provincijoje nuostoliai jau siekia 14 milijonų dolerių.

Labiausiai dėl lietingo oro yra nukentėjęs šieno suėmimas — šienas pievose tebešunta, nes dėl nuolatinių liūčių negali būti suvežtas. Obuolių ir kitokių vaisių nuo medžių nuėmimas irgi nemenkai yra sutrukdytas.

Laisvas Universitetas Išeivių Jaunimui

Jaunimui, kuris yra spleides kraštus už geležinės uždangos, steigiamas tarptautinis, laisvas universitetas. Tą universitetą globos ir rems Laisvosios Europos Komitetas ir kitos organizacijos.

Laisvosios Europos Universitetas pradės savo darbą šį rudenį Strasburge, Prancūzijoje. Jau įsirašė apie šimtas studentų.

Be žvakės ir danguje tamsu.

Laisvės Varpas ir Dvi Lietuvaitės Karo Muziejaus Bokšte, Kaune Nepriklausomos Lietuvos Laikais ("Margučio" klišė).

Derybos Korejoje Atsteigti Taiką Neatneš Nieko Gero

Bolševikai Neapseis Be Naujų Avantiurų

Kodel Bolševikai Pasiūlė Paliaubas Korėjoje

Rašo P. DAILIDĖ

Kai birželio pabaigoje karo veiksmai Korėjoje ėjo ties 38 paralele, labai naturalu buvo spėlioti, kad Maskva siekia Korėjos karą užbaigti ten, kur jis buvo pradėtas, abiem pusėm palaikant turėta teritoriją.

Tačiau bolševikų pastatyti reikalavimai rodo, kad paliaubų pasiūlymas yra tik nauja bolševikų propagandos meškerė. Kai jie yra surinkę po savo "taikos peticija" per tris šimtus milijonų parašų, tolesnei propagandai prieš vakarų ginklavimasi bolševikams rūpėjo parodyti pasauliui vakarų "karingumą ir nesukalbamumą".

Per derybas Kaesonge į tokią poziciją bolševikai vakarus ir įmanievravo. Kaipo sąlygą paliauboms jie pastatė svetimų karo pajėgų pasitraukimą iš Korėjos iš anksto gerai žinodami, kad Jungtinių Tautų vadovybė su tokia sąlyga sutikti negali, nes USA karo pasitraukimas iš Korėjos dabartinėmis aplinkybėmis reikštų Pietų Korėjos išdavimą bolševikams.

Tokiu savo reikalavimu bolševikai tikisi įtikinti pasaulio darbininkiją savo taikingumu ir pateisinti platesnius karo veiksmus Korėjoje, vakarams ju reikalavimą atmetus. O jeigu vakarai tokį reikalavimą priimtų, bolševikai tikisi greit įsigalėti visoje Korėjoje.

Tuo būdu abiem atvėjais bolševikai išeina laimėtojais.

Derybos Su Bolševikais Bergždžias Darbas

Kai dabar laisvasis pasaulis jau pakankamai susipažinęs su bolševikiško sąmokslo tikslais, reikėtų rodos suprasti, kad derybos su jais yra nereikalingas laiko gaišinimas, naudingas tik patiems bolševikams, nes jie vis vien susitarimų nesilaiko. Į derybas jie eina tik tam, kad skleistų savo propaganda, arba užvilkintų nenaudingą jiems sprendimą. Iš Korėjos taip pat pareina dabar žinios, kad derybų metu bolševikai skubina privežti į Šiaurės Korėją kuodaugiausiai kariuomenės ir amunicijos jų suplanuotam naujam puolimui.

Su bolševizmu galima buvo sugyventi tik kol jis buvo silpnas. Bet po to, kai neapdairi vakarų politika išaugino Sovietų Sąjungai milžiniškus ragus, teliko tik vienas kelias laisvojo pasaulio išgelbėjimui — tai kol nevėlu, nulaužti tuos ragus. O čia praktika yra parodžiusi, kad derybomis to padaryti negalima. Visur, kur tik vakarų pasaulis mėgino tuo keliu eiti, jis pirmiausiai susidūrė su tais ragais, kuriems nėra nieko švento.

Tai palieka tik tas kelias, kuriuo vakarų pasaulis nuėjo Korėjoje. Ir bolševikai pajuto, kad reikalas krypsta ne jų naudai. Savo pozicijoms gelbėti jie ir griebėsi "taikos" propagandos meškerės. Bet kodėl vakarai turėtų ant tos meškerės pakliūti?

Derybos del paliaubų Korėjoje, dėja, rodo, kad bolševikai dar vis sugeba vakarus nuo tikrojo kelio nuvilioti. Bet ir čia pagaliau teks praregėti.

Ketvirtis Milijono Japonų Žuvo Rusų Belaisvėj

Patekę rusams į belaisvę praėjusio karo paskutinėmis dienomis, daugiau negu 234,000 japonų jau žuvo Rusijos priverčiamo darbo stovyklose. Kitų 28,797 japonų karių likas nėra žinomas.

Yra duomenų, kad 77,637 buvę japonų kariai dar yra gyvi ir randasi Sibire, Sachalino saloje, Kurilų salose, Šiaurės Korėjoje, Mandžiurijoje ir Kinijos Kvantungo provincijoje.

Tas skaitlines Jungtinių Tautų organizacijai yra patiekęs Japonijos ministeris pirmininkas Shigaru Yoshida.

Naujas Belgijos Karalius Parodė Gerą Širdį

Užimdamas sostą naujas Belgijos karalius, 20 metų Baudouin, paliuosavo 800 kalinių.

Tikrina, Jog Sovietai Yra Pasiruošę Įsiveržimui į Artimuosius Rytus

Tokia Taika Rusams Negali Patikti

Aiški Rusijos Taktika Taikos Su Japonija Byloje

Darosi aišku, jog Rusija boikotuos taikos sutarties su Japonija pasirašyma, kuris numatomas rugsėjo mėn. San Francisco mieste. Be to, rusai viešai paskelbs, jog tokia sutartis be Maskvos įgaliotinių parašų yra bevertė. Sąjungininkai į šį pareiškimą savo keliu nekreips jokio dėmesio.

Nuvykusi į Floridą Mirė A. Butkevičienė

Worcesterietė Ona Butkevičienė sumanė aplankyti savo dukrą St. Petersburg, Floridoje. Bet pasiekusi tą saulėtą kraštą, ji neilgai ten svečiavosi. Šiomis dienomis ji mirė, sulaukusi 70 metų amžiaus. Worcesteryje A. Butkevičienė išgyveno 44 metus.

Velionė paliko vyrą Petrą ir dukteris: Sofiją bei Edith. Pastarosios abi yra ištekėjusios.

Prie Senojo Amato

Buvęs Hitlerio Patarėjas Vėl Pranašo Rolėje

Vienas buvusių Hitlerio patarėjų ir astrologų, kuris dabar gyvena Miuniche, tikrina, jog Stalinas neužilgo pradės karą per Vokietiją ir Alaską, o mūsiškiai republikonai laimės 1952 metais prezidento rinkimus.

SOVIETAI LAUKIA TIK PROGOS OKUPUOTI IRANĄ

Ray Brock, korespondentas American Broadcasting Co., iš Ankaros, Turkijos sostinės, praneša, kad jo stebėjimais "Rusija ruošiasi pilnu mąstu Irano okupacijai."

Rusų kareiviai kas naktį daro šiaurinės Irano sienos užpuolimus, bandydami apsigynimo stiprumą. Ir raudonoji armija šiuo atveju iš iraniečių komunistų gauna didelę paramą.

Rusai lygiai ginkluoją Irano komunistus, ragindami juos sukilti. Sukilimo atveju, sovietai ruošiasi "priminti" Rusų-Irano sutartį, kuri leidžia raudonajai armijai "ateiti Irano vyriausybei į pagalbą."

Po to, be abejo, Tudeh (komunistų) partija, rusų durtuvų padedama, atliks viso kašto (ir alyvos laukų) greitą susovietinimą.

J. V. Bazės Morokoje

Paryžius. — Statyba trijų didelių amerikiečių aerodromų Morokoje vykdoma skubiai. Vienas jų, Novacceur apylinkėje, pradėtas prieš porą mėnesių, jau arti užbaigos.

Slaptas Ginklų Sandėlis

Genua, Italija. — Netoli nuo Genua miesto policija atidengė slaptą ginklų sandėlį. Vieno metro gilumo duobėse buvo rastos hermetiškai uždarytos skrynios, kuriose buvo paslėpti įvairūs šaunami ginklai ir šaudmenys. Visas šis "arsenalas" svėrė 5 tonas.

Kapas Supiltas Prieš 10,000 Metų Netikėtai Užtiktas Prancūzijoj

Akmens gadynės kapai, kurių amžius gali siekti net 10,000 metų, netikėtai buvo atidengti Meaux vietovėje, Prancūzijoje. Tie kapai (ar geriau apibudinus — kapinynas) sudaro tam tikrą požeminį kambarį, kuris buvo užverstas kelių tonų svorio uolos nuolauža.

Rasti to laikotarpio žmonių griaučiai rodo, kad mirusieji buvo palaidoti ratu ir jų kojos buvo nukreiptos į rato vidų. Prie lavonų šonų buvo sudėti medžiojimo anuometiniai įrankiai.

Tikimasi, kad iš tų griaučių žiaunų galima bus išspręsti, kuo maitinosi anų prieš-istorinių laikų mūsų protėviai.

Įtempta Padėtis

Sovietų Kariuomenė Prie Turkijos

Turkų pranešimais, Rusija laiko Kaukaze 45 divizijas. Priešais jų stovi apie 400,000 Turkijos kareivių.

Kanada Apginkluos Kitus

Kanados vyriausybė paskelbė, jog ji aprūpins ginklais vieną italų diviziją.

Kiek anksčiau panašiai buvo apginkluota viena belgų ir viena olandų divizija.

Tai Bent Apetitas!

Viena, Austrija. — Ludwik Skalsky, 52 metų, suvalgė bėgyje poros valandų 180 žalių kiaušinių ir 4 svarus nevirtos, sukapotos arklio mėsos.

Ir jam tas nei trupučio nepakenkė.

Švedai Dar Vis Tupčioja Prieš Sovietišką Imperializmą

Švedai, Atlikę Vieną Prasižengimą, Jau Negali Išvengti Kitų

Išdavinėjimas Sovietams pabėgusių baltiečių, arba tų, kurie buvo įtraukti į vokiečių karo pajėgas, yra normalus reiškinys švedų vyriausybės akyse. Švedai yra linkę grąžinti rusams ir tuos tris lietuvius, kurie pabėgo nuo sovietiško laivo ir mažesniu laiveliu priplaukė prie Švedijos pakrančių.

Taip, viena piktadarybė pagimdo kitą. Švedai atliko didžiausią nedorybę pripažindami Sovietų Sąjungai Baltijos kraštus, kurie yra faktinai Švedijos kaimynai. Gėdydamiesi prisipažinti prie nusikaltmo ir nedrįsdami jo atšaukti, švedai tęsia toliau tokią politiką, kuri jiems garbės nedaro. Jie faktinai tapo Maskvos agentai gaudymui tų, kurie pabėga iš raudonojo pragaro.

Nupirko Milžinišką Gyvulių Ūkį

Amerikiečių sindikatas nupirko už $18,900,000 didelį gyvulių ūkį Texas valstijoje. Tas plotas užima 812,000 akerių ir pirmiau jis priklausė vienai škotų firmai.

SANDARA
THE LEAGUE
LITHUANIAN NEWSPAPER

LITHUANIAN WEEKLY NEWSP9PER
Published Every Friday by the
LITHUANIAN NATIONAL LEAGUE of AMERICA
General Office:
[illegible] West 33rd St., Chicago . Telephone YArds 7-4789

SUBSCRIFBTION RATES:
In The United States per year $3.00
In Canada and All Foreign Countries per year $4.00

Entered as second class metter OCTOBER 25th, 1929, at the Post Office at Chicago, Illinois, under the ACT of MARCH 3, 1879.

Sandara yra Savaitinis Laikraštis, ledžiamas kas Šeštadienis
Sandara yra Organas Amerikos Lietuvių Tautinės Sandaros.
840_ West 33rd St., Chicago, Illinois
UŽSAKYMŲ KAINA:
Suvienytose Valstijose metams $3.00
Užsienyje metams $4.00

Pagelbėkim Jiems Kol Dar Nevėlu

Tarptautinė organizacija — International Federation of Free Trade Unions, kurios centras yra Šveicarijoj, atsikreipė į Jungtines Valstijas prašant pagalbos išlaisvinti pavergtas tautas Rytų Europoje. Atsišaukime tarp kitko pasakyta:

"Amerika privalo įsitėmyti, jog Rytinėj Europoje yra medžiagos, kuri gali sunaikinti stalinizmą. Anti-komunistinis nusistatymas yra stpresnis sovietiškam orbite, negu kur kitur pasaulyje. Pagelbėkime toms šalims atsikratyti staliniško jungo."

Iš tikro, laikas būtų Jungtinėms Valstijoms atvirai pasisakyti, jog jos stoja už pavergtųjų išlaisvinimą, o ne vien už apsaugojimą tų, kurie šiandien yra laisvi.

Šiuo atžvilgiu Washingtono politika perdaug yra pririšta prie Londono. Anglai šiame ir pereitame šimtmetyje saugojo tik savo imperiją. Jiems ne taip svarbu buvo kas ką smaugia arba naikina, jei tik jų pačių kailis nepaliestas. Kol Sovietai neprisartins prie Belgijos ir Holandijos, tol anglai ramiai tupės ant savo salos.

Jungtinėms Valstijoms tokia politika neįmanoma. Ši šalis privalo būti laisvės ir demokratijos gynėja visame pasaulyje. Jos istorinė pareiga yra užtarti skriaudžiamus ir pasmerkti skriaudikus.

Pagaliau ir pačios Amerikos saugumas reikalauja, kad raudonasis totalitarizmas kogreičiausiai būtų išmuštas iš centro ir rytų Europos, nes ko ilgiau jis ten pasiliks, to stipresnė bus Kremliaus karinė mašina.

Milionai žmonių žiūri į šią pusę laukdami padrąsinimo žodžo ir užtarimo. Amerikai nėra vis tiek ar jie bus išnaikinti ar ne. Tamsybės ir vergijos pajėgos, praryję okupuotas tautas, šoks kaip alkanas tigras į vakarus. Tada mums bus sunkiau ginkluotis, nes anoje pusėje nebeturėsim atkakliųjų sąjungininkų — jie bus jau dingę.

Keturi Kviečių Derliai Vienų Metų Laikotarpy

Yra pasaulyje tokios vietovės, kur žemdirbiai, dėka klimatinėms sąlygoms, net du syk nuima nuo laukų javų derlių. Viena tokių vietovių yra Nilo slėnis Egipte, šios upės gaivinančų išsiliejimų dėka, nuo neatmenamų laikų duodąs per metus dvigubą derlių.

Bet niekam dar neteko nugirsti, kad vienų metų bėgyje būtų galima net keturius kartus nuo laukų imti derlių. O, pasirodo, tai yra galimas dalykas. Niekam, turbūt, neateis į galvą atspėti, kurame gi pasaulio krašte tokie stebūklai galėtų įvykti?

Tasai stebūklas, aišku, būna tik... Sovietų Sąjungoje, kur laukus ir derlių šildo kaitrioji Stalino saulė. Ir tą stebuklą sukūrė ne koks Mičiurinas ar Lisenko, bet pats genialusis tėvas, draugas ir mokytojas Stalinas.

Amerikoje gyvenąs komunistas pasakoja apie tą stebuklą vietos darbininkui, tvirtindamas, jog Sovietų rojuje tikrai nuimami per metus keturi derliai. — "Bet tai negalimas daiktas" — bando nesutikti įtikinamas žmogus.

— "Bet gi tai yra labai paprastas dalykas — vienas derlius nuimamas Rusijoj, kitas Lietuvoj, trečias — Lenkijoj, o ketvirtas — kituose užgrobtuose kraštuose."

Mes matome, kad Amerikoje sovietinė propaganda ant savo meškerės nedaug kvailų žuvelių tepagauna. Ir neveltui iš 145 milijonų gyventojų teturime tik porą tukstančių komunistų.

Pasakos apie keturių metinių derlių stebuklus labai būdingos Maskvos garsiakalbiams, bet jomis apgaunami tik labai tamsūs ir atsilikę žmonės.

Baltijos Kraštai Daug Ką Pasako Vakariečiams

Savo karingoje kalboje, pasakytoje Valršuvoj, Stalino dešinioji ranka Viačeslav Molotov piktai puolė Jugoslavijos diktatorių maršalą Titą, išpranašaudamas jam netolimą galą ir likvidaciją.

Analizuodami šį Molotovo įspėjimą, kaikurie diplomatai ir spaudos žmonės yra linkę manyti, jog Maskva yra nusitarus pavartoti savo satelitus, pirmoj eilėj rumunus, bulgarus ir vengrus Jugoslavijos užkariavimui. Tas, žinoma, būtų signalas trečiam pasauliniui karui.

Tačiau vienas kitas amerikiečių korespondentas abejoja, kad Sovietai leistusi į tokią avantiurą. Girdi, pas juos ne viskas ramu; kolchozininkai ir darbininkai didžiumoj nepatikimi. Kaipo pavyzdį paduoda įvykius Vilniuje prieš porą savaičių, kur bolševikams reikėjo pavartoti politinę kariuomenę numalšinimui darbininkų.

Tų pačių korespondentų nuomone, pasipriešinimai ir partizaniškas judėjimas Baltijos kraštuose daug ką pasako apie sovietišką sistemą.

Churchill Atvyksta "Nuraminti" Ameriką

Pakilęs Amerikoje kariškas upas pradeda gąsdinti anglus. Jie bijosi, kad militariniai sustiprėjusi Amerika gali išprovokuoti karą su Sovietais. Šiuo žvilgsniu anglų darbiečiai ir konservatyviai laikosi vienodo nusistatymo.

Numalšinimui anti-sovietiškos bangos Jungtinėse Valstijose, rugsėjo mėnesyje atvyksta į šią šalį Winston Churchill. Pastarasis žada aplankyti visą eilę žymesnių miestų ir viešose sueigose kalbėti apie "taikos išgelbėjimą". Anglai tikisi, jog W. Churchillio autoritetas yra pakankamas pasukti amerikiečių opiniją į kitą pusę.

Dar nelabai seniai Chicagoje buvo sušauktas bolševikų "taikos Kongresas". Gaila, kad p. Churchill nesuskubo į jį atvykti ir išdrožti savo kalbą. Toje sueigoje jis būtų suradęs daug pritarėjų savo misijai.

Apžvalga

IR TOKIAIS KLAUSIMAIS ŽMONĖS SUKA SAU GALVAS

Brooklyne, N. Y. išeinąs laikraštis "Eagle" buvo pastatęs tokį klausimą: "Kas atsitiktų su Stalinu jeigu jam staiga ateitų į galvą mintis suteikti pilną savivaldybę rusams, lenkams, rytų vokiečiams, bulgarams, ukrainiečiams, lietuviams, čekams ir visom kitom pavergtom tautom?"

Atsakydamas į savo paties klausimą, minėtas laikraštis pastebi, jog tokiam atvėjuje Stalinas būtų priverstas kogreičiausiai nešdintis iš Kremliaus ir ieškoti saugumo Kaukazo kalnuose.

Galvoti apie tai, kad Stalinas gali savo valia išlaisvinti pavergtuosius, būtų tuščias ir juokingas dalykas. Nemažiau naivu būtų tikėti, kad su Stalinu ar jo "šaika" Amerika galės tai kiai sugyventi.

STRAIPSNIS APIE LIETUVOS PAŠTO ŽENKLŲ ĮDOMYBES

Savaitinis žurnalas "Stamps" paskiausioj savo laidoje įdėjo p-lės Jievos Lukošiūtės straipsnį apie Lietuvos pašto ženklus. Straipsnio autorė, po priedanga tų ženklų aprašinėjimo, atpasakojo daug svarbių įvykių nepriklausomoje Lietuvoje, pradedant nuo Dariaus-Girėno skridimo ir baigiant Tautine Olimpiada Kaune, 1938 metais.

Pašto ženklų entuziastai tikrina, jog iš tų ženklų galima išskaityti kiekvienos tautos pra eitį ir kultūrą. Beabejo, taip gali būti, ypatngai jei prie "stempų" pridedami ir tokie straipsniai, kaip p-lės Jievos Lukošiūtės.

KODEL AMERIKIEČIAI YRA TAIP RAMŪS IR ŠIAIS LAIKAIS?

Kai kam atrodo nuostabu, kad amerikiečiai taip šaltai ir nepaisančiai žiūri į dabartinę krizę pasaulyje. Jie nesijaudina del artėjančio karo, jų negąsdina sovietų atominės bombos, kurios gali staigiai kristi ant mūsų miestų. Jie per pirštus žiūri į tai, kuom užsibaigs paliaubų derybos Korėjoje.

Ar tas viskas reiškia, kad amerikiečiai yra neatodairūs ir atbukę? Visai ne. Kaipo iliustraciją galima paduoti vaizdelį iš rodomos visoj Amerikoj filmos "Cyrano de Bergerac". Prancūzų "mušketieriai" laukia ispanų puolimo prie Arras. Kol viskas ramu, mušketieriai kortauja. Bet štai ateina pranešimas, jog ispanai pasijudino su visa savo galybe. Trumpu laiku įvyks žutbūtinė kova. Vienas prancūzų paklausia žvalgo: "O kiek laiko ims ispanams pasiekti mūsų linijas?" Žvalgas atsako, jog apie pusę valandos. "Jeigu taip, tai dar galime palošti kortoms", iš džiaugsmo surinka mušketierius.

Panašus nusistatymas dabar vyrauja ir Jungtinėse Valstijose. Kol dar priešas nepasijudino, galima gyventi normaliai.

KAINOS, DOLERIO VERTĖ IR UŽDARBIAI

Surinktos statistikos rodo, jog New Yorke gyvenusi šeimininkė 1939 metais galėjo nusipirkti už $10.50 tiek maisto, kuris šiandie kainuoja $24.13. Iš to galima padaryti išvadą, jog kainos pašoko 130 nuoš. Sykiu, žinoma, nukrito ir paties dolerio vertė.

Iš kitos pusės, kai kurių darbininkų uždarbiai padidėjo 140 nuoš. Bet toli gražu ne visų. Taip vadinami "baltakalnieriai" yra, palyginamai, tarpe tikrų proletarų.

Vasaros Metu

Rugys Pražydėjęs

Kai iš pietų plaukia
Švelnus liepos vėjas.
Šaukia atgal šaukia
Rugys pražydėjęs!
Rankos kvietį braukia,
Sunkios varpos svyra—
Ak, kaip kraujas šaukia,
Kada grūdas byra!
Avižos išplaukę,
Miežiai taip baluoja—
Visa žemė šaukia,
Akyse siūbuoja!
O žiedai linų tų—
Melsvas visas plotas
Tartum dirvos būtų
Dangumi užklotos!
Rugio čia nesėsi,
Lino, kviečio aukso—
Kaipgi negirdėsi
Savo paties šauksmo?!

—Petras Pilka

Jumoras

Jungtinių Valstijų Didumas

Vienas amerikiečių kareivis Anglijoj, norėdamas parodyti kaip didelė yra jo šalis, ėmė pasakoti:

—Gali įlipti į traukinį Texas valstijoj išryto ir pavažiavus 24 valandas jūs vis dar būtumėt Texas.

—Taip, pas mus irgi yra tokių traukinių—atsiliepė anglas.

per mano koštuvą

Kada Amerikoje ištikro buvo geri laikai? O gi prieš 140 metų, kuomet galionas degtinės kainavo tiktai 60 centų.

Illinois valstijoje yra bent du miestukai su lietuviškais vardais, tai Varna ir Galva. Taigi, jeigu neatsitiks didelis gaisras ir nesunaikins tų vietovių, tai bent Illinois valstijoje lietuviškumo pėdsakai ir dalelė mūsų kalbos — nepranyks.

"Draugo" korespondentas aliarmuojant pranešė, jog tremtyje esą politikieriai organizuoja kokią ten "santarvę", kuri bus opozicijoje VLIK'ui. Užuomazga tokios gvardijos jau atsiradusi ir šioje pusėje Atlanto.

Taip, yra ir buvo žmonių, kurie mėgsta žaisti ambicijomis ir iš smėlio statyti pilis.

Pasirašyti taiką su Japonija, Jungtinės Valstijos pakvietė net 50 įvairių valstybių. Tačiau, kurie dar atsimenam netolimą praeitį, tai gerai žinom, jog japonus nugalėjo vien tik amerikiečių karo pajėgos, vadovaujant gen. MacArthur.

Išeina taip, į užbaigtuvių puotą atsilanko ir tie, kurių nebuvo matyti darbymetės laike!

Bolševikų spaudoje tilpo pranešimai, jog Šiaulių miesto aikštėje neužilgo bus pastatytas paminklas Leninui, kaipo lietuvių liaudies "išlaisvintojui".

Iš to sumanymo gali išeiti ir vienas geras dalykas. Žmonės eidami ta aikšte žinos į kurią pusę nusispiauti...

Jungtinių Valstijų vyriausybė nuėmė uždraudimą eksportuoti į Kiniją Šventąjį Raštą, tai yra Naująjį ir Senąjį Testamentą, o taip pat laikraščius, katalogus ir tulas filmas.

Kas link visų tų prekių, tai galima drąsiai pasakyti, jog iš jų nebus naudos, nes komunistai sunaikins jas kaipo "imperialistinę propagandą". Kiniečių mases daugiau nudžiugintų, jei amerikiečių orlaiviai išmestų keletą bombų ant komunistų partijos centrų Kinijoje.

Žemaičių kalba bent ištarimuose turi nemažai bendro su angliška. Vienu ir kitu atvėju pašaliniam gana sunkoka išmik linti liežuvį ir lūpas kad pakenčiamai ištarus žodžius.

Gal taip yra dėl to, kad anglai ir žemaičiai kadaise buvo okupuoti skandinavų.

Amerikos Lenkų Kongresas savo memorandume, pasiųstam į Washingtoną, skelbia, jog Vilnius ir Lvovas turi būti prijungtas prie Lenkijos, kad pastaroji galėtų būti stipria mūro siena tarp rytų ir vakarų.

Kitaip sakant, lenkai norėtų įsteigti nuosavą geležinę uždangą, kuri aklai atskirtų lietuvius, latvius, estus ir ukrainiečius nuo vakarų Europos. Keista, kad lenkai per anksti išsiplepa apie tokius užsimojimus.

Nugirsta Rugštaus Pieno klube: "Daug ko mes galėtumem pasimokinti iš anos gadynės Lietuvos kaimiečių, kurie ateidavo vieni kitiems į talką ir laiku atlikdavo didžiuosius darbus. Mes gi dabar taip išgudrėjome, kad ne tik vieni kitiems nebenorim padėti, bet kartais iš pavydo bandome trukdyti savam kaimynui lietuviui."

Vienas profesorius buvo bepaskendąs netoli kranto, bet pora kitų vyrų šoko į vandenį ir ištraukė jį. Siek tiek atsipeikėjęs staiga surinka: "Ir žiūrėkite, visai buvau pamiršęs jog moku plaukti..."

Vasara miestuose neatidengia mums jokių gamtos grožybių. Vietoje žaliuojančių ir kvepančių miškų, matome tik sienas ir stulpus; vietoje gėlėm išbarstytos pievos, mindome tik smaluotas gatves; vietoje lengvo, gaivinančio oro įkvepiam dulkes ir gazus.

Taip, moderniškas miestų gyvenimas daug ką suteikia, bet daug ką ir atima... — Eolas.

Ar Verta Laužyti Plunksną Del Tokių Tuščių Ambicijų?

Pikta Literatūra ir Vargšė Spauda

Henrikas Radauskas prieš kiek laiko buvo pasipiktinęs už tai, kad "Sandaros" atspausdinto jo eilėraščio viename žodyje įsibriovė korektūros klaida. Ponas poetas įdėjo Chicagos dienraštyje "Naujienose" laišką, kuriame, "niekadiejus" griežtai pasmerkė.

Po kelių dienų kitame Chicagos dienraštyje tapo atspausdintas kito poeto — Jono Aiščio naujas eilėraštis. Ir čia irgi, lyg tyčia, įsibriovė tokia pat nemaloni, bet jau didesnė korektūros klaida. Tenka laukti, kad dabar ir kitas poetas puls mūsų spaudą.

Toji vargšė spauda gal ims ir susitars visiškai poetų kūrinių nebespausdinti — ir tuomet gal įsiviešpataus tarp poetų ir žurnalistų graži taika ir tyli ramybė.

* * *

Žurnalo "Nemunas" paskutiniame numeryje yra įdėti du poeto Petro Pilkos eilėraščiai. Ir virš vieno jų atspausdintas Dr. Domininko Pilkos atvaizdas, kurį lydi riebus parašas "PETRAS PILKA". Nors p. Petras yra Dr. Dominiko Pilkos tikras brolis, bet jiedu yra nepanašūs, o redadktorius abu asmeniškai gerai pažįsta, atvaizdus sukeisdamas, padarė klaida.

Nejau ir dėl to pasipils pasipiktinimo balsai? Įdomu tik, kuris pirmas puls: ar gydytojas, ar poetas?

* * *

Jei dėl korektūros klaidelės eilėraštyje pyksta poetai, tai ką turėtų daryti romanistai? Pavyzdžiui, Ramono "Dulkės raudonam saulėleidy", toje storoje knygoje, irgi užtinkamos nelemtos korektūros klaidos. Romanistams, atrodo, geriausias kelias, tai parašyti ir išleisti 200 puslapių "pasipiktinimo" traktatą, nes, p[illegible] porcingai darbui, turėtų [illegible] ir didesnis įtužimas.

* * *

Kanados juokų žurnalas — "Skunkė" surado naują būdą "apsidirbti" su netobulos poezijos kritiku. Poetą Henriką Nagį, vieną tokių kritiku, tasai juokų žurnalas "parbloškė", atskleisdamas "nepadoria" pavardę, kuria, neva, turėjo H. Nagio protėviai. Tuo ir buvo atžymėta rašeivų pergalė.

— Joks Poetas.

TURIME DIDELĮ PASIRINKIMĄ:

DEIMANTŲ
LAIKRODŽIŲ
BRANGMENŲ
SIDABRINIŲ
INDŲ
SIENINIŲ
LAIKRODŽIŲ
RADIO IR
TELEVIZJOS
APARATŲ
IR KT. PREKIŲ
Laikrodžiai Pataisomi Specialisto
John A. Kass Duodama 1 metų Garantija
Lengvais Išmokėjimais
JOHN A. KASS
4102 Archer Ave.
(prie Mozart Street)
Tel. LAfayette 3-8617
Seniausia Lietuvių Jewelry Krautuvė Brighton Parke
Įsteigta 1915 metais

PLANINGAS TAUPYMAS MOKA
GERUS DIVIDENDUS . . .

FEDERAL SAVINGS AND LOAN INSURANCE CORPORATION
SAFETY OF YOUR SAVINGS
INSURED UP TO $10,000.

- Kiekvienas, kuris kas savaitę arba kas mėnesį taupo nors truputį, taupo planingai.
- Taupyti reikia įprasti. Taupyk nors mažai, bet reguliariai.
- Nuo 1905 metų kiekvienam toupytojui Mutual Federal Savings moka gerus dividendus du kartu į metus.
- Kiekvieno taupytojo sąskaita apdrausta iki $10,000 per Federal Savings & Loan Ins. Corp.
- PRADĖK TAUPYTI ŠIANDIEN!

MUTUAL Federal SAVINGS
AND LOAN ASSOCIATION
2202 W. Cermak Rd. • Chicago 8, Ill.
JOHN J. KAZANAUSKAS, Pres. • Tel. VIrginia 7-7747
Savings Insured to $10,000 by F. S. L. I. C.

Taupytojai—
District Savings Pasiūlo
APSAUGA . . . kiekviena taupymo saskaita yra apdrausta iki $10,000. Šią apdraudą teikia valdžios agentūra.
PELNĄ . . . kas šeši mėnesiai mokame aukštą dividendą ant kiekvieno padėto dolerio.
PATOGUMĄ . . . mūsų raštinė randasi Bridgeporto širdy—lengvai pasiekiama. Personalas kalba lietuviškai.
DISTRICT Savings AND LOAN ASSOCIATION
3236 So. Halsted Street
Phone: CAlumet 5-4118
Jos. M. Mozeris, Secretary

Apie Ivairius Dalykus

"Auksinis Amžius" Lietuvos Istorijoje

Lietuva negreit pradėjo atsipeikėti nuo dvasinio ir politinio smūgio, kuris ištiko ją Vytautui mirus.

Tik pabaigoje 16-to šimtmečio lietuvių diduomenė atgijo, pasisavindama tiesioginiai Vakarų Europos kultūrą.

Vilniuje įsisteigė 1578 metais aukštoji mokykla; patsai miestas pradėjo puoštis gražiais pastatais.

Iškilo visa eilė kitų miestų: Pinskas, Lietuvos Brasta, Nasvyžius, Kėdainiai, Gardinas ir pan. Lietuva vėl pradėjo viršyti viskuom savo "partenerius" lenkus.

Pasižymėjęs Knygų Leidėjas Juozas Zavadskis

Pagarsėjusi Juozo Zavadskio spaustuvė Vilniuje buvo įsteigta 1805 metais. Toji spaustuvė yra išleidusi nemažai lietuviškų knygų, tame skaičiuje ir Ivinskio "Žemaičių Kalendorius". --

Juozas Zavadskis, leidyklos steigėjas, gimė Ukmergės apsk., 1776 metais ir vėliau dirbo Vilniaus universitete kaipo spaustuvininkas. Jis mirė 1835 metais, bet jo įsteigtas biznis išsilaikė iki mūsų laikų.

Ką Veikia Generolai

Laike debatų Prancūzijos parlamente, vienas radikalų atstovas, kreipdamasis į gen. de Gaulle grupę, sako: "Jūs giriatės, jog galėtumet sudaryti 40 kariuomenės divizijų. Bet kaip jūs tą padarysit, kuomet didžiuma generolų yra parlamente, jūsų frakcijos nariai".

"Tai niekis, mes pasimokinsime iš lenkų, nes pas juos kariškiai buvo užėmę visas svarbiąsias vietas" — atrėžė de gaulistas.

Atomo Energija Varys Povandeninį Laivą

Atominės energijos varomas povandeninis laivas bus baigtas statyti po dviejų metų, daug anksčiau, negu buvo numatyta. Jo greitis bus žymiai didesnis, negu kitų, iki šiol žinomų povandeninių laivų, o be to tas laivas galės plaukioti neribotą laiką.

Atominės energijos varomas lėktuvnešis jau yra techniškai išspręstas ir po kiek laiko bus pradėta ir tokio lėktuvnešio statyba. Kur? Žinoma — Amerikoje.

Saulė Yra Mūsų Geras Gydytojas

Gydymas saulės spinduliais šiuo metu yra nemenkai paplitęs. Tam pradžią davė prieš penkiasdešimts metų vieno švei carų gydytojo stebėjimai, jog plaučų ligomis sergantieji ilgainiui pasveikdavo, būdami Alpių kalnuose, saulės spindulių veikiami.

Šiandien visame pasaulyje kalnuotose vietovėse yra tūkstančiai ligoninių bei sanatorijų, kur gydoma saulės pagalba. Kalnų viršūnėse, kurios yra padengtos amžinuoju sniegu, ligonys patiria saulės šilumą būdami labai žemoje temperatūroje. Esą šiose sąlygose žmonės nejunta Šalčio, bet tik šilumą, nes ultravioletiniai spinduliai, atsimušdami į balčiausio sniego kluodus, užpildo orą speciale šiluma.

Bet saulė ne vien ligoniams, kartu ir sveikiems žmonėms yra naudinga. Tačiau, nelyginant, kaip ir kitokie vaistai, ji gali pakenkti, jei be atodairos ir be saiko ja naudosimes. Perilgas saulėje buvimas kenkia ne tik odai, bet yra kenksmingas ir visam mūsų organizmui.

Besikaitinant saulėje, nereikia užmiršti devėti tamsius akinius ir galvą laikyti pridengtą. Ir pravartu yra dėl saulės "vonių" pasitarti su savo gydytoju, nes nuo mūsų sveikatos stovio priklauso ir atatinkamas saulės spinduliais džiaugimasis.

Ilgokai Sirgusi Mirė Mrs. Dally Zolp

Richmond, Cal. — Prieš keletą dienų čia pasimirė Algirdo Zolpio žmona Dally, 28 metų amžiaus. Vėlionė paliko ir 4 metų sūnelį. Ji sirguliavo pastaruosius 6 mėnesius ir liga ją pusėtinai buvo nuvarginusi.

Palaidojus žmoną, vyras su sūneliu žada atvykti į Chicagą pas savo tėvus S. ir M. Zolpius.

Worcester, Mass. Žinutės

Edvardas J. Daunis, 939 Main St. grįžo iš Auburn, Me., kur jis praleido porą savaičių atostogų.

Lietuvių Moterų Klubas buvo surengęs pereitą sekmadienį "beach" pramogą, Nantaset maudynėse. Išvažiavimo komisijoj buvo: p-lė Ona Dirginis, p-lė Margaret Dodge ir ponia Catherine Pupka.

Daug Svečių Suplaukė į Waterburio Lietuvių Tarybos Pikniką

Liepos 15 dieną, Linden Park, Union City, įvyko Waterburio Lietuvių Tarybos piknikas, į kurį atsilankė daug svečių iš įvairių vietovių. Oras pasitaikė karštas, todėl visiems buvo malonu praleisti dieną žaliumynuose ir laukuose.

Muzikalę programą išpildė vietos parapijos choras, vadovaujant A. J. Aleksiui. Kalbėjo tarybos skyriaus pirmininkas A. J. Aleksis, Ansonia tarybos skyriaus pirmininkas S. Bujanauskas, kun. J. J. Valantiejus, Tamas Matas, Dr. M. J. Colney ir kiti.

Ši pramoga buvo sekminga visais atžvilgiais.

Vasarinė SLA Septinto Apskričio Pramoga

Wilkes Barre, Pa. — Sekmadienį, rugpiūčio 12 dieną, Sans Souci parke įvyksta SLA 7-to apskričio piknikas. Rengimo komisiją sudaro: M. Kupris, Juozas Maceina, Adomas Miliauskas, Antanas Ambėris, Viktoras Kamarauskas, Petras Grigas, Jurgis Evanauskas ir kiti.

Pelnas iš šio pikniko eis labdarybės tikslams.

Teatre

— Tu, kvaily, neplok taip smarkiai! — sako žmona savo vyrui. O tai žmonės dar pamanys, jog mes bilietus esame ga-

Plėšikų Gauja

Ne, Tai Ne Caro Laikai

Štai Svetlana Stalinaitė
Antrą kartą ištekėjo.
Timošenko nusibodo,
Kaganovo prireikėjo.

Ten šampano daug išgėrė,
Dieną naktį vodką maukė.
Minių minios raudonųjų
Zdrastvui, zdrastvui garsiai šaukė.

Milijonų milijonai
Rublių Stalinui kainavo.
Iš tautų išplėštas turtas
Per jo pypkę išgaravo.

Pažiūrėkit, bolševikai,
Stalins neva proletaras,
Sėdi Kremliui išsipūtęs,
Kapitalo komisaras.

Buožėmis kitus vadina,
Visų buožių jis buožiausias.
Jis ant buožių yra buožė,
Nes pasaulyj turtingiausias.

Daug tautų jis apiplėšęs,
Kapitalą susikrovė.
Viskas jojo, jis valstybė,
Ir naudojas tik jo srovė.

Neb'ilgai tarnaus tie turtai
Ir ta vodka bus ant stalo.
Duok mums, Dieve, tik sveikatą,
Mes sulauksim greit jo galo.

— **Perkūnas.**

Įprotis Yra Antroji Žmogaus Prigimtis

Įprotis dažnai tampa antraja mūsų prigimtimi ir mums tikrai būna sunku atprasti nuo veiksmų, į kuriuos jau esame įpratę.

Žmonės, ką nors skaitydami, žaibo greitumu sudeda raides ir žodžius į sakinius. Mechanikas iš motoro veiksmo išsyk supranta kur yra veikimo netobulumas. Orkestro dirigentas tuoj atskiria bet kokio instrumento neteisingai griežiamą gaidą.

Įpročio galia padeda mums atlikti veiksmą greit ir tiksliai, be jokio nuovargio.

Bet nuo kaikurių įprastinių veiksmų galime atprasti pakeisdami tą veiksmą kuriuo nors kitu. Nuo rūkymo žmonės kartais atpranta, vieton cigarėtės laikydami burnoje saldainį. Pripratę po pietų prisnūsti, vieton to, eidami pasivaikščioti gali po truputį nuo buvusio įpročio irgi atprasti.

Blogų įpročių galima visada atsisakyti. Lygiai mūsų valia gali padėti įsigyti naudingus bei gerus įpročius. Žmogus gali pasiduoti ir nusilenkti silpnybėms, bet dar labiau privalo savyje išaugyti naudingus ir gražius įpročius.

Meilėje Aistros Neužtenka

Sovietų Sąjungos poetams įsakyta, rašant apie meilę, nepamiršti socialinio pagrindo. Vienos aistros jau nebeužtenka, erotiniai akstinai irgi yra netinkami.

Sovietų poetas turi, ir meilės temomis berašant, daboti kompartijos generalinės linijos kreivą. Kitaip toji poezija bus piliečiams pavojinga ir netinkama.

Kasdieniniu Reikalu

Dažnai Atsitinka Kad Žmogus Nežino Už Ką Jis Balsuoja

Pereitos "Sandaros" laidoje buvo pacituoti sekanti Dr. Norborg'o žodžiai: "Visi balsuotojai laikosi tradicijų ir eidami į balsavimo vietą, savo smegenis palieka namie".

Dr. Narborg pasakė aiškią teisybę. Rodos, tai buvo 1929 ar 1930 metais; nuėjau į balsavimo vietą, gavau balsavimo kortelę. Kortelę beskaitydamas, užtikau vieną klausimą, kurio, net ir kelius sykius paskaitęs, negalėjau suprasti. Ką gi tuo klausimu norima iš manęs, ką tas paklausimas reiškia?

Pasiteiravau greta stovėjusį žmogų — ir tas susivokti negali, lygiai nesupranta. Kreipiuosi prie policininko, bet ir tasai tik atsidūsta: "Broleli, čia tai tu pagavai mane!...". Priėjau prie keturių raštininkų — klerkų, katrie sedėjo prie stalo, rodau jiems tą keistą klausimą, prašau išaiškinti, bet ir tie nesupranta, tik pakaušius kąso.

Telefonuoja į Ward'o raštinę, o iš ten atsakoma, kad klausimas liečia Chicagos piliečių nuomonę dėl susisiekimo priemonių perėmimo miesto žinion. Tiek buvau sužavėtas tuo sumanymu, kad, atlikęs balsavimo prievolę, nuvykau į South Water Market. Žmonių tiek daug, kaip musių saulėtą dieną.

Pradėjau ir čia teirautis apie balsavimo kortelėje man nesuprantamą klausimą. Bet ir šioje vietoje niekas aiškiai nepasako: vieniems atrodo, kad klausimas liečia parkų patobulinimą, kiti spėja, kad atsiklausiama dėl mokyklų pagerinimo, o dar kiti aiškina, kad teiraujamasi dėl gatvių praplėtimo, o kitiems vėl kitokie aiškinimai į galvą ateina...

Stebiu, kad ir vėlesnių balsavimų metu atsitikdavo dalykai: vis pasitaikydavo visiškai nesuprantami klausimai, kuriais buvome prašomi pareikšti savo teigiamą ar neigiamą nusistatymą. Žmonės "taip" ar "ne" dėjo visai nesamoningai, o vėliau stebėjosi, kad toks ar kitoks dalykas susilaukė daugumos pritarimo.

Ragina Indijoje Įvesti 5 Metų Gimimų Kontrolę

Speciali komisija, kuriai vadovauja ministeris pirmininkas Nehru, paskelbė penkmečio plano rekomendacijas, kad ekonomiškai ir socialiai sustiprinti jaunąją Indijos valstybę. Numatoma siūlyti įvesti gimimų kontrolę, kad tuo būdu nekelti gyventojų ir taip jau perdidelio skaičiaus ir kad palengvinus nugalėti nuolat pasireiškiančius maisto trūkumus.

Jei 1941 m. Indijos gyventojų skaičius siekė apie 300 milijonų, tai 1956 m. numatoma jog šis skaičius pašoks net iki 383,000,000. Todėl įstatymo sumanymas ir numato sterilizacijos galimumų palengvinimus ir platų medicinos pagrindais patarimų gyventojams tiekimą.

Nors nei indų nei mahometonų tikybos nedraudžia gimimų kontrolės, bet labai daug Indijos gyventojų dėl prietarų ir panašių priežasčių priešinasi šiam vyriausybės sumanymui.

"Vilnies" Nutylėjimai Primena Anų Laikų Gąsdinimus

Prieš 50 metų kunigai Lietuvoje atkalbinėdavo žmones, kad nevyktų Amerikon. Ten, girdi, yra žmogus, aukštas kaip kaminas, kurio jokia kulka neperšauna ir kurio vardas yra Šliupas. Sakė, tas žmogus, mieli parapijonys, jus pražūdys. Tai buvo vienokia agitacija.

Dabar "Vilnis" varo kitokią. Tas maskolių laikraštpalaikis, aišku, nepraneš, kad Vilniuje buvo šaudomi darbininkai ir kad 3 lietuviams pavyko iš Stalino rojaus pabėgti Švedijon. Rusiškai propagandai tai yra nenaudinga ir "Vilnis" apie tai tylės. — **Vincas.**

Pinigus Lengvai uždirbo Ir Jokių Mokesčių

Žinomas anglų aktorius Laurence Olivier iš Two Cities Film Co. gavo $42,000 tik už tai, kad nepradėtų sukti paveikslo, kurio turinys galėtų pakenkti tos bendrovės jau daromam filmui. Kadangi jis tuos pinigus gavo "nedirbdamas", tai Londono teismas atleido aktorių iš tos sumos ir nuo valstybinių mokesčių.

Bandė Paslėpti

Aviliuose su Bitėmis Gabeno ir Cigaretes

Italų muitininkai turėjo gintis nuo gėliančių bičių, ieškodami paslėptos kontrobandos.

Visa tai įvyko italų-šveicarų pasieny prie Como. Iš Šveicarijos atvažiavo didelis sunkvežimis, kuriame buvo net 14 avilių su bitėmis. Bitės aviliuose jau buvo ir medaus į korius prikrovusios.

Bet tie gražūs aviliai muitininkams pasirodė kiek įtartini ir kontrobandos ieškotojai užsimanė juos nuodugniau apžiūrėti. Tai buvo nelengvas darbas, nes bitės gėlė kaip pasamdytos.

Tačiau muitininkų pastangos nebuvo bergždžios: kiekviename avily po medaus koriais buvo paslėptos užsieninės brangios cigaretės. Tų cigarečių buvo net 330 svarų!

Vienas to sunkvežimio palydovas pabėgo, kitas buvo areštuotas.

Bet uolūs muitininkai turėjo prašyti atostogų: jiems reikėjo pasigydyti nuo bičių įgėlimų.

Svetimu protu netoli tenujosi

NEBŪK ŽILAS

Stebūklingos gyduolės, kurios panaikina žilumą, plaukų slinkimą ir pleiskanas. Šias gyduoles privalėtų turėti kiekvienas, kuriam žyla, slenka arba pleiskanuoja plaukai. Jos atitaiso žilus plaukus kokie buvo, bet nėra dažai. Nėra nieko už jas geresnio iki šiol išrasta. Kreipkitės neatidėliodami. Kaina $2.00. Jeigu nebūsite pilnai patenkintas, jums pinigai bus sugrąžinti.

Pasarga: — Jeigu atsiųsite kainą su orderiu tai mes paštą užmokėsime. Arba galima užmokėti paštoriui kaip atneš vaistus.

FLORAL HERB CO.
Dep. 10
Box 305, Clinton, Indiana

Seniausias Lietuvis Laikrodininkas

Laikrodžių Taisymo Įstaiga ir Brangenybių Parduotuvė

Elgin ir Šveicarų Laikrodžiai ir Kitokios Brangenybės.
Taisom Vietinius ir Europinius Laikrodžius.
Įsteigta 1907 Metais

A. R. Junievicz & Son
3317 S. HALSTED ST.
Chicago, Illinois

METRICK'S PAINT STORE

naujoje vietoje:
3414 ROOSEVELT ROAD
KEdzie 3-6800
NEMOKAMAI PRISTATOME VISAME MIESTE
One coat flat paint 12 gražių spalvų ir balta ..... $3.45 gall
Interior Gloss arba pusiau Gloss—16 spalvų ir balta .... $4.35 gal.

Midwest Generator Armature Co.

Automotive Electrical Engineers; Armatures
Starters — Generators
For All Cars and Trucks

J. ir P. Vaišvilai – Sav.
822 W. 35th Street
YArds 7-6776

JULIUS KUZAS

Lunch Meats Wholesale
Visokios venzytos mėsos urmo kainomis pristatau į vietą maisto verslininkams.
6840 SO. ARTESIAN AVE.
Tel. WAlbrook 5-8744

GUŽAUSKŲ

Beverly Hills Gėlinvčia
Gražiausios gėlės dėl vestuvių, bankietų, laidotuvėms ir dėl kitų visokių papuošimų.
6901 S. WENTWORTH AVE.
Tel. ST. 3-2454 ir HU. 3-2224

SOPHIE BARCUS

RADIJO VALANDA
Iš Stoties W. G. E. S.
5000 watts—1390 kil.
Kasdien: Pirmadienį iki Penktadienio nuo 8:45 iki 9:30 ryto. Šeštadieniais nuo 8:30 iki 9:30 ryto. Ir kas pirmadienį nuo 7:00 iki 8:00 valandos vakaro.
Lietuviškos Vakaruškos
Tel. HEmlock 4-2413
7121 SO. ROCKWELL ST.
Chicago 29, Illinois

Sophie Barcus RADIO PIKNIKAS Įvyksta Rytoj, Sekmadienį, Liepos 29 dieną

Liberty Grove Darže

(Buv. Dambrausko Darže)
Willow Spings, Illinois

Nuoširdžiai Kviečiame Atsilankyti Visus Klausytojus, Remėjus ir Draugus. Būkite su Mumis ir Linksmai Praleiskite Dieną.

"KALBA SOPHIE BARCUS"

LIETUVIS SPECIALISTS LAIKRODININKAS

taiso įvairiausių firmų ir sunkiai pataisomus laikrodžius. Daug metų dirbo Lietuvoje ir Vokietijoje. Turi gerus pažymėjimus. Savo moderniškoj dirbtuvėj turi pakankamai dalių Europos ir Amerikos laikrodžiams. Darbas sąžiningas, nebrangus.

JONAS ŠVELNYS
6533 So. Fairfield Ave., Chicago 29, Ill. (Marquette Park prie Californijos). Tel. WAlbrook 5-9524. Laikinai įėjimas iš kiemo.

ROOSEVELT FURNITURE COMPANY

Čia gaunami geriausieji baldai, televizijos ir radijo aparatai, siuvamos mašinos, šaldytuvai ir visi kiti namų apstatymui reikalingi dalykai

DUODAMA IŠMOKĖJIMUI 15 MĖNESIŲ.

JOKIOS GARANTIJOS NEREIKIA

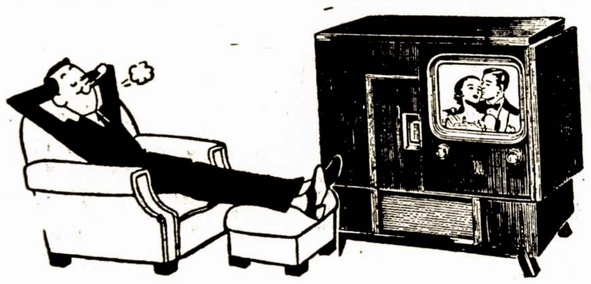

2310 West Roosevelt Road — Phone SEeley 3-4711
CHICAGO 8, ILLINOIS
Atdara Pirmadieniais, Ketvirtadieniais iki 9:30 val. vak.; Sekmadieniais nuo 11—4:30 popiet

TAUPINTOJŲ SKAIČIUS DIDĖJA

Atsilankiusieji džiaugiasi gražiai įrengta mūsų raštine ir skubiu patarnavimu.

Taupytojams mokame gerus dividendus.

Prieinamomis sąlygomis skoliname pinigus už namus.

Parduodame ir keičiame Jungtinių Amerikos Valstybių Taupymo Bonus.

FEDERAL SAVINGS AND LOAN INSURANCE CORPORATION — SAFETY OF YOUR SAVINGS — INSURED UP TO $10,000

VISŲ SANTAUPOS YRA APDRAUSTOS IKI $10,000.00

FEDERAL HOME LOAN BANK SYSTEM — MEMBER

UNIVERSAL SAVINGS & LOAN ASSOCIATION

1800 So. Halsted St. — Chicago 8, Illinois
Telefonas: HAymarket 1-2028.

Valandos: Pirmadieniais, antradieniais ir penktadieniais nuo 9 ryto iki 4 valandai vakaro. Ketvirtadieniais nuo 9 ryto iki 8 val. vakaro. Trečiadieniais ir šeštadieniais nuo 9 val. ryto iki 12 vidudienio.

Rugiapjutės Papročiai

Linksma Būdavo Tada Kaimuose ir Laukuose

Aukštaitijoje Rugiapiūtė Prasidėdavo Su Ceremonijomis

Aukštaičiai rugius pradėdavo pjauti dažniausia šeštadienyje, bet jokiu būdu ne pirmadienyje. Pirmiausia aukštaičiai padaro rugių prapjovas: nupjauna šeštadienyje mažą puokštę rugių ir parnešę namo užkiša sienoje.

Pirmadienyje jau prasideda pilna rugiapiūtė. Kiekvienas ūkininkas taikosi pats nusipjauti rugius, be kitų pagalbos. Matydamas, kad vienas neįveiks nupjauti, ieško talkininkų.

Dainos Rugių Lauke

Aukštaičiai rugiapiūtės metu seniau dainuodavo rugines giesmes. Melodijos tų giesmių liūdnos ir ištęstos. Čia noriu paminėti vieną ruginę giesmę iš Salako, (Zarasų aps.) apylinkių.

Siravo rasa in barą
Margas genelis užmigo.
Siravo rasa in barą
Kas tą genelį budino.

Siravo rasa in barą
Pilka gegulė budino.
Siravo rasa in barą
Jauna dukrelė užmigo.

Siravo rasa in barą
Kas tą dukrelę budino.
Siravo rasa in barą
Motulė dukrelę budino.

Siravo rasa in barą
Kirsti rugelių ragino.

pad. O. Aleknenė — Salakas.

Dusetų (Zarasų aps.) apylinkėse seniau dainuodavo tokią dainą, pjaudamos rugius.

Bėkite bareliai
Galan valakų,
Galan valakų.
Veja jumi
Mergos marčios,
Mergos marčios.
Aš nebijau
Mergų marčių,
Mergų marčių.
Tiktai bijau
Vieno pjautuvo
Aštraus dantyto.

Rugių Nuobaigos

Baigdamos pjauti rugius aukštaitės moterys pina iš rugių varpų ir vosilkų vainika gaspadinei, o juostą arba pynę — gaspadoriui.

Beeidami talkininkai į namus uždainuodavo:

Pareina talkelė nuilsusi,
Kalnely rugelius nupjovusi.

Pamatę, kad prie kiemo vartų nėra gaspadinės ir gaspadoriaus gieda:

Išeikit ponuliai ant dvaro,
Priimkit talkelę nuo baro...
Išneškit vynelio saldžiojo,
Paduokit sūrelio gardžiojo.

Taujėnai, Ukmergės apsk.

Pasirodžius gaspadoriui ir gaspadinei, eina pjovėjos su vainiku ir rugių juosta prie jų ar-čiau ir kalba:

"Priimk, gaspadine šitą vainiką,
Tavo talkelės nupintą.
Kiek šitam vainike varpelių —
Tiek mes supiovėm kapelių.
Kiek šitam vainike grūdelių —
Kad tu tiek prikultium pūrelių."

Ukmergė.

Ir uždeda gaspadinei vainiką ant galvos, o gaspadorių sujuosia rugių juosta. Gaspadinė tuojau skaito vainiko varpas ir žiūri, kiek talka pripjovė kapų.

Gaspadorius tą juostą užkabina pirkioje ant laikrodžio, o gaspadinė vainiką — ant rankšluoščio kablio.

Dzūkija

Linksmiausiai ir skambiausiai rugiapiūtę praleisdavo dzūkai. Viena iš populiariausių dzūkų dainų, buvo sekanti:

Vai aš pjaunu pjovėjėlė
Ant to kalno, ant aukštojo.
Ir atjojo bernelis,
Mandras raitas, dvariokėlis.
— Padėk, Dieve, tau mergele
Rugiai pjauti, pjovėjėle.
— Padės mani Dievulis
Ir be tavo padėjimo.
— Aš tavy, mergele,
Nepamiršiu, atsimysiu.
Kaip tu grėb šienelį
Lygioj lankoj, atsimysiu.
— Nor ir grėbsiu šienelį
Bet ne viena, su broleliais.
Grėbs mano broleliai
Tai devyni, tai devyni,
O aš jų viena sesulė
Tai dešimta, tai dešimta.
— Aš tavy, mergele,
Nepamiršiu, atsimysiu.
Kai tu pjausi rugelius
Lygan laukan, atsimysiu.
— Nor aš pjausiu rugelius,
Bet ne viena, su martelėm.
Pjaus mano martelės
Tai devynios, tai devynios.
Aš jų viena mošelė
Tai dešimta, tai dešimta.

Pad. E. Pigagienė, Perloja.

Rugių Prapjovos

Dzūkijoje rugius pjaudavo tik moterys. Pjaudavo tik su pjautuvais. Kur trūkdavo moterų, ten padėdavo vyrai.

Dzūkai prapjovę rugius, pirmą rugių pėdą, vadindavo "gaspadoriuku". Tą pėdą įteikdavo gaspadoriui. Gaspadėrius tą pėdą pasidėdavo pirkios kampe, garbingoj vietoj. Baigę pjauti rugius, tą "gaspadoruką" pakei čia nauju rugių pėdu.

(Marcinkonys).

Rugių Nuobaigos

Perlojos apylinkėse, moterys baigdamos pjauti rugius, palikdavo kelias rugių šakutes nenupjautas "dėl pelukių", kad jos neitų grūdų kapoti į klojimus ir į aruodus, o pasitenkytų joms paliktais lauke.

Dvarų talkininkai, baigdami pjauti rugius, pindavo vainikus ir nešdavo įteikti dvaro poniai.

Priėję prie namų dainuodavo:

Linko jovaras vartuosna
Oi jievar jievar da žaliasai.
O viršūnėlė duryse
Oj jievar jeivar da žaliasai.
O jo šakelės languose
Oj jievar jievar da žaliasai.
O jo uogelės kupkuose
Oj jievar jievar da žaliasai.
Išeik tėvuli ant dvaro
Oj jievar jievar da žaliasai.
Priimc talkelę nuo baro
Oj jievar jievar da žaliasai.
Išnesc alucio ir šnapso
Oj jievar jievar da žaliasai.

Įteikę vainiką gaspadinei ir gavę iš jos sūrį sueidavo pagerti ir pasilinksmyti į pirkią.

Čia viskas sunku ir suminėti, kiek gražių dainų ir papročių per rugiapijūtę turėdavo mūsų senieji lietuviai.

— J. Būga.

Tai Bent Tvarka

Sovietiškos Biurokratijos Pavyzdys

Maskvos laikraštis "Raudonoji žvaigždė" pasakoja tokį nuotyki. Raudonosios armijos karininkas pirko kelnes. Užmokėjo pinigus ir pirkinį parsinešė į namus. Bet kelnės pasirodė pertrumpos, persiauros, o be to kreivai pasiūtos. Karininkas kelnes grąžino ir krautuvė prižadėjo jas pakeisti.

Bet kol jam pavyko tą kelnių naują porą gauti, jis net 22 sykius buvo užėjęs į krautuvę, 8 kartus kalbėjo su krautuvės vedėju, 3 sykius su gamybos viršininku ir 20 sykių su siuvėju. Tik po tų ilgų pasikalbėjimų ir paaiškinimų raudonarmiečiui pavyko gauti tinkamas kelnes.

Tokius Dalykus Tik Jie Gali Išgalvoti

Tokias Istorijas Skleidžia Maskoliai Apie Ameriką

Maskvos radio pranešėjas graudžiais žodžiais atpasakojo istoriją apie amerikonišką kapitalistinį šunį "Doby".

Tas šuo, girdi, yra paveldėjęs iš išprotėjusios amerikonės net $75 milijonus! Gyvena tas nepaprastas šunelis prabanginguose namuose New Yorko Fifth Avenue, jis turi gryno aukso lovą, jį aptarnauja 45 tarnai ir 6 advokatai.

"The New York Times" susidomėje šiuo įvykiu ir to dienraščio reporteriai ištyrė šią kapitalistinės vakchanalijos istoriją. Ir kas pasirodė? Niekur nebuvo užregistruotas toks "keistas" palikimas; visoje Fifth Avenue neatsirado joks šuo vardu "Doby"; niekur toje gatvėje nėra rezidencijos, kurią aptarnautų net 45 tarnai ir jokio šuns likimu nesurūpina net 6 advokatai.

Svarbiausia, kad panašus testamentas niekur Amerikoje nebūtų teismo užtvirtintas.

Jie Išpildė Savo Kvotą Nustatytą Laisvės Mobilizacijos Vajuje

Brockton, Mass. — Broktoniečiai iš seno pasižymi tuo, kad mažai kalba, bet daug nuveikia. Štai ir dabar — Amerikos Lietuvių Tarybos kvota išpildyta su kaupu! Prie šio reikalo įgyvendinimo daug prisidėjo ir nau jieji ateiviai: jie nesigailėjo darbo ir šiam svarbiam tikslui aukavo vienos dienos uždarbį, tuo būdu sukeldami arti $700.00.

Birželio 14 d. minėjimas irgi labai gerai pavyko. Tą dieną pusvalandžiui buvo išnuomota vietos radio stotis ir vakare per ją radio bangomis kalbėjo anglų kalba adv. L. Tamulevičius ir lietuviškai adv. P. Viscinis, o tarp jų kalbų buvo įterpta ir lietuviškų melodijų muzikos. Toji programa buvo užrašyta į juostą ir birželio 15 d. buvo atkartota per tą pačią radio stotį. Šį sumanymą, prie kurio įgyvendinimo daug prisidėjo P. Viščius, reikia laikyti labai nusisekusiu, nes daug amerikiečių klausėsi ir suprato komunizmo pavojų ir sužinojo apie rusiškų bolševikų žiaurius darbus. — Šaučius.

Dar Jų Nepriminta

Kas Dar Neapdainuota

Šiandie viskas apdainuota:
Žvėrys, paukščiai, žmonės, gėlės.
Paminėti pavėluota
Tiktai širšės nabagėlės.

Jos pikčiurnos begalinės,
Iš piktumo susiriečia.
Jos atkeršyt pirmutinės,
Jei kas lizdą jų paliečia.

Žmogus žmogų tuoj įžeidžia,
Kuomet širše pavadina.
Lyg tai akmenį kad sviedžia,
Visą ūpą sugadina.

Širšės niekam nėr draugingos,
Greit supyksta, kovą kelią.
Jos visuomet pavojingos,
Genas, puola, skaudžiai gelia.

O jūs, širšės, jūs širšelės,
Žmogui baimės nebekelkit.
Būkit ramios kai avelės,
Nei jūs pulkit, nei jūs gelkit.

Dainą mes jums parašysim,
Kožną širšę apdainuosim.
Būdą jūsų išgarsinsim,
Gerą vardą ir jums duosim.

Jūs mus siaučiat savo spiečiu,
Turim gintis, mušt ir barti.
Kaip su Stalinu kremliečiū
Mes negalim susitarti.

— Perkūnas.

Sapnai

— Kodėl eidamas gulti, nenusiimi akinių?

— Nes pastaruoju metu sapnuoju labai neaiškius sapnus. Gal per akinius pasidarys aiškesni.

. Vaikais būdami, mes išmokstame kalbėti, bet tylėti neišmokstame net ir suaugę.

Atsiliepimai Apie Tuos, Kurie Yra Ištremti

Nepamirškime Išvežtųjų!

Amerikos Lietuvių Inžinierių ir Architektų Sąjungos Chicagos skyriaus pirm. prof. S. Dirmantas, paduodamas išvežtųjų inžinierių 1941 m. birželio dienomis į Sibirą sąrašą, "Technikos Žodyje" tuo reikalu rašo:

"Jie—tautos kankiniai — atsidūrė anapus laisvojo gyvenimo ribos. Nevisi jie yra mirę, bet net jų pavardžių mūs tarpe jau jokiomis progomis neužtinkame. Ir adresai jų nežinomi. Ir automobilių pirkime jie su mumis nelenktyniuoja. Mes Juos, rodos, jau net perdaug pamiršome... Jau 10 ilgų ir sunkių metų, kai jie smurtu išplėšti iš mūsų tarpo, kai jėga nugabenti į tundrų ir taigų kasyklas. Jie yra verčiami dirbti savo ir savo tautos budeliams.

"Sielojamės likusiais Vokietijoje, retkarčiais juos sušelpiam trupinėliais. Esame nežinioje ir neramūs dėl pasilikusių Lietuvoje. Bet tvirtai turime žinoti, kad Rytų tremtinių likimas yra žiauriausias ir vargingiausias. Moderniausia technika bejėgi užmegsti su jais ryšius. Net negalime tuo pačiu laiku pažvelgti į žvaigždes! Nei BALFas nei Tarptautinis Raudonasis kryžius jiems ir laiškelio nepristatys. Komunistai slepia nuo pasaulio savo vergų milijonus! Tik mintimis galime susisiekti."

Šie prof. S. Dirmanto žodžiai įsidėmėtini visiems (ne tik vien technikams). Jis toliau rašo, jog mes esame laisvi, o jie yra vergai, jog paprastas padorumas reikalauja padėti į nelaimę pakliuvusiems, kad aukotume jų išvadavimui, remiant mūsų bendras organizacijas, kurios dirba mūsų pavergtos tautos tautos išlaisvinimui.

— Inžinierius.

— Mikai, pavaišink mane cigarete.

— Dėja, aš jau atpratau...

— Kaip? Tu atpratai rūkyti?

— Ne, bet aš atpratau vaišinti.

DVI ĮDOMIAUSIOS KNYGOS

ŠIRDIES RŪMAI — visai nepaprastas naujas romanas, kuriame aprašoma viena Amerikos lietuvių šeima, ypač jų duktė, kuri vaikščioja su savo gydytoju širdies rūmuose . . . ir kas toliau atsitinka, skaitytojas pats ras, romaną skaitydamas. Knyga turi 450 puslapių, iliustruota, labai gražiai išleista, o jos kaina tik 4 doleriai. Persiuntimo išlaidas apmokame.

NŠLIUPTARNIAI — pirmutinė tokia teisinga, atvira, įdomi ir stambi knyga apie Amerikos lietuvių tautinį ir kulturinį atgimimą, apie jų sunkumus, vargus, kančias ir kovas dėl lietuvybės ir geresnio, šviesesnio rytojaus. Knyga turi 652 puslapius, iliustruota, labai gražiai išleista, jos kaina tik 3 doleriai. Persiuntimo išlaidas apmokame.

ABIDVI knygos sykiu tik už 6 dolerius

Rašykite:

DR. ALG. MARGERIS, 3325 S. Halsted St., Chicago 8, Ill.

NEW LIFE LIQUORS

Galite gauti visokios rūšies Vynų, Degtinės, Alaus Likerių žemiausiomis kainomis.

Draugiška Užeiga Lietuvių Centre — Bridgeporte.

3234 South Halsted Street

JOHN ZAVIS — Savininkas

Pasirinkimas iš 60-ties su viršum vartotų karų

TAIPGI, GALITE ĮSIGYTI NAUJĄ AUTOMOBILĮ ...

MILDA BUICK SALES

Dan Kuraitis, Jonas Rodinas, Vincas Parėdnis ir Antanas Bačkys

907 West 35th Street — LAfayette 3-2022

Taupyk saugiai ir užtikrinsi savo ateitį . . .

Standard yra stipriausia taupymo įstaiga visoj Amerikoj

TURTAS $28,000,000.00

ATSARGOS FONDAS $2,800,000.00

Federal Savings & Loan Insurance Corporation bei Federal Home Loan Bank System narys

Standard Federal Savings

AND LOAN ASSOCIATION OF CHICAGO

4192 Archer Avenue, kampas Sacramento Avenue

TELEFONAS: VIRGINIA 7-1141

JUSTIN MACKIEWICH, prezidentas

ĮSTAIGOS VALANDOS: Kasdien nuo 9-tos ryto iki 4 po pietų
Ketvirtadieniais nuo 9-tos ryto iki 8 vakaro
Trečiadieniais visai neatidaroma

For Sale By Owner

Rooming house near 63rd and Halsted St., 1½ story cottage Apt. siding 5 rooms down for the owner and 5 rooms upstairs 3 rooms furn. Apt. on the second floor and 2 extra sleeping rooms all rented furniture on the second floor go with the house. 2 full bath rooms. 2 table top stoves and 2 Refig. Storm windows and screen all around. Hot water heat with 2 car garage. Price $10,500. Low taxes and Insurance. Telephone Went. 6-4674.

Namų Baldai

Parlor setai, kėdės, staleliai, stalai, dinettes, dining room setai, kilimai, karpetai, lempos, miegamojo kambario setai, sofos, komodės, dreseriai, matrasai, springsai ir studio sofos.

The Revere—17" rectangular tube. Mahogany table model.

Televizijos aparatai, skalbiamos mašinos, prosymo mašinos, dulkių valytuvai, siuvamos mašinos, Air Conditioning Units, gasiniai pečiai, elektriniai pečiai, aliejiniai ir angliniai pečiai, klejankės.

Didžiausias pasirinkimas abiejuose Budriko Rakandų Sandėliuose.

Lengvos Išmokėjimo Sąlygos

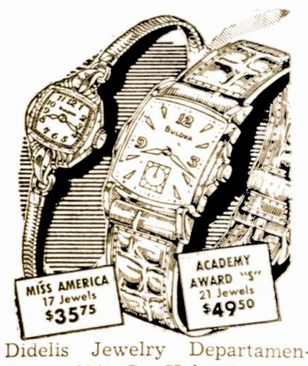

Didelis Jewelry Departamentas — 3241 So. Halsted Street. Bulova, Elgin, Longenes laikrodėliai. Deimantiniai žiedai. Lietuviškos plokštelės — rekordai. Gaidos.

Radio valanda iš WCFL, 1,000 kil. stoties, sekmadieniais nuo 5:30 iki 6 val. vakare.

Jos. F. BUDRIK, Inc.

3241 So. Halsted St.

3409 So. Halsted St.

TEL. YARDS 7-3088

Atidaryta nuo 9 val. ryto iki 6 val. vakare. Pirmadieniais ir ketvirtadieniais iki 9:30 vakare. Sekmadieniais uždaryta.

Didelis Išpardavimas

Vyriškų ir Moteriškų Drabužių

Pasinaudokite Proga. Nupigintomis Kainomis Galite Gauti Čia Baltinių, Vyriškų ir Moteriškų Kojinių, Lovoms Uždangalų, Paklodžių, Megstinių, Rankšluosčių, Moteriškų Suknelių ir Daug Kitokių Dalykų.

APLANKYKITE MUSŲ KRAUTUVĘ IR PASIRINKITE KAS JUMS REIKALINGA.

Joseph Dry Goods Store

JUOZAS PIKELIS — SAVININKAS

3218 South Halsted Street

Taupykite Šioje Sparčiai Augančioje Bendrovėje

Pasidėkite savo taupomus pinigus į Chicago Savings and Loan Association

KUR—kiekvieno taupomi indėliai yra apdrausti iki $10,000 by an agency of the U. S. Government.

KUR—visada buvo ir yra išmokama aukštas dividendas visiems mūsų taupytojams.

KUR—pinigai kiekvienam taupytojui buvo ir yra išmokama ant pareikalavimo.

KUR—patarnavimas visuose finansiniuose reikaluose yra teisingas ir mandagus.

TURTAS VIRŠ $6,100,000

CHICAGO SAVINGS & LOAN ASS'N

6234 S. Western Ave. — JOHN PAKEL, President — Tel. GRovehill 6-7575

Sovietų Šnipai Spėjo Ištirti Visus Didesnius Pietinės Azijos Uostus

Vladivostoke Rusai Įrengė Savo Stiprią Bazę

Nemažiau kaip 120 sovietinių laivų nuo 1948 m. birželio mėn. buvo sustoję Singapure, ar tai veždami krovinius į Vladivostoką ar iš ten sugrįždami, vykstant į Europos uostus, kuriuos kontroliuoja. Ir šį skaičių dar neįeina raudonojo laivyno transportai, čia krovę Malajų gumos žaliavas r vėliau išplaukę į Juodosios jūros uostus.

Pastebėtina, jog iš tų 120 laivų, vykstančių Tolimųjų Rytų sovietinės įtakos kryptimi, daugelis buvo prikrauti plieno ir sprogstančioms medžiagoms gaminti chemikalais.

Irgi būdinga, jog beveik kiekviename tų laivų keliavo ir rusų povandeninio laivyno karininkai, toje kelionėje gavę pažinti Azijos uostus, krantus ir plaukiojimo ypatybes. Kai laivas sustodavo kuriame uoste tie "keleiviai" visada pasilikdavo savo kajutėse ir neišeidavo į dėnį. Tačiau naktimis ir patogiomis progomis jie "susipažindavo" su uostu.

Paprastai, sovietų laivų įgulai uostuose neleidžiama išeiti į krantą. Laivas uoste užtrunka tik tiek laiko, kiek yra reikalinga pakrovimui ar kūro telkimui. Nei poilsiui, nei pramogoms sovietų jūreiviai neturi nei laiko, anei galimybių.

Bet yra tiksliai žinoma, jog rusai savo Tolimųjų Rytų jūros bazę — Vladivostoką visokiais galimais būdais stiprina ir atnaujina. Vladivostokas lygiai yra stipriai apsaugotas nuo galimų puolimų. Jam, nelyginant, kaip ir kitiems Sibiro uostams, rusai teikiai didelę reikšmę. Ir pastarųjų metų bėgyje per Vladivostoką rusai yra gavę nemenkai jų imperialistiniems tikslams būtinų karo medžiagų.

Musų Tautiečiai .. Pietų Amerikoje

Lietuviai Urugvajaus Universitete

Urugvajaus sostinės, Montevideo universiteto įvairiuose fakultetuose studijuoja lietuviai studentai:

Architektūros fakultete — Regina Graužinytė, Lietuvos ministerio vyresnioji duktė. Pranas Tamošiūnas — medicinos fakultete, Stasys Tamošiūnas — chemijos fakultete. Ottas Vikonis ir J. Mackevičius studijuoja teisę, o Leonardas Viršauskas— veterinarija. T.

Traukinys Užmušė Lietuvį Antaną Lysą

Prie stoties Prezidente Peron, Buenos Aires, Argentinoje, traukinys birželio 9, 1951 užmušė nelaimingai po jo ratais patekusi lietuvį Antaną Lysą. Apie nelaimingą lietuvį rašo tos dienos "La Razon" ir kiti Buenos Aires laikraščiai. Žuvo skubėdamas įlipti bėgantin traukinin. Nelaimingasis gyveno Tigrėje.

Namo Įkurtuvėse Persigėrė Ir Mirė

Stasys Pirštukas, vilnietis, Buenos Aires provincijos mieste Florida gyveno su savo žmona, Boleslava Kovalčiukaite, 38 metų amžiaus ir 4 vaikais: 2, 7, 10 ir 13 m. Pirštukai pasistatė nameli Juan Domingo Peron miestelyje (buv. Munro) ir pereitą sekmadienį padarė įkurtuves.

Boleslava visuomet mėgdavo nugerti, bet savo namo įkurtuvėse tiek padaugino, kad nuėjusi atsigulti jau daugiau neatsikėlė.

Aplankys Brazilijos Raistus Ir Džiungles

Rašytojas Petras Babickas, Lietuvos Pasiuntinybės Rio de Janeiro sekretorius, išvyko Amazonėn. Žada aplankyti tą vietą, kur prieš 25 metus indėnai nužudė tyrinėtoją Fawcet, prie Rio das Mortes, kur neseniai esą atrasti to garsaus tyrinėtojo kaulai.

Vertinki, Brangioji!

Jaunas vyras, įteikdamas išrinktajai sužieduotuvių žiedą:

—Tai yra mano motinos susižiedavimo žiedas. Saugok jį, brangioji, nes mano tėvas už jį dar nėra išsimokėjęs.

Išradimus apsaugoja patentai JAV galioja 17 metų.

Vargšam Viengungiam Jau Prireikė Apsaugos

New Yorke pradėjo veikti "Viengungiams apsaugoti sąjunga", paskelbusi tokį atsišaukimą:

"Amerikoje jau yra daugiau, negu 19 milijonų neištekėjusių moterų ir kiekviena jų nori gauti sau vyrą. Viengungiai, atsiranda vis didesnis reikalas jus apsaugoti! Moterys naudoja visokias priemones, kad tik sugauti jus, vyrus į spastus ir jos su priemonėmis nesiskaito. Vien paskutiniųjų metų bėgyje Amerikos moterys tik kvepalams išleido 58 milijonus dolerių ir niekas nežino, kiek pinigų jos paklojo lūpų paišeliams, skruostų raudonumo dažams, antakių ir blakstienų paišeliams, korsetams ir kitokioms priemonėms vargšams vyrams vilioti ir gundyti — ir visa tai buvo panaudota tam, kad jus paviliojus!"

Bet karčioji tiesa yra štai kokia: į daugelį tų senbernių — viengungių merginos ir našliukės jau ir pažiūrėti nebenori.

Muzikantai Išreikalavo Pinigus

Meksiko miesto vieno orkestro 44 muzikantai pavargo belaukdami iš miesto priklausančio už koncertus atlyginimo. Pinigai buvo nemaži — net $1,200. Muzikantai ir delegacijas siuntė ir prašymus rašė — miesto pareigūnai skolos mokėti nesiskubino.

Tuomet 44 muzikantai, paėmę su savim visas savo "skripkas ir basetles", o taip pat dudas ir klarnetus, nuėjo į miesto rotušę ir tol grojo, kol visi pinigai iki paskutiniojo skatiko jiems, pagaliau, buvo sumokėti.

Vadinama "Geltonoji jūra" randasi tarp Kinijos, Japonijos ir Mongolijos.

MARRIAGES PERFORMED

HAROLD E. JAEGER

Justice of the Peace

5930 W. Cermak Road

Cicero, Ill.

TOwnhall 3-3639

Real Estate For Sale

Good Income Property

New 1 Story Brick Building, Office Reception Room, Lavatory, 3 Room Apartment, and 5 Room Apartment in rear — "available".

Good Shopping District, Near Schools, Good Transportation, Near Center of Town, Growing Community. Owner Will Sacrifice, Because Leaving Town.

Brings Good Rent.

Call

Glenview 4-2173

MEN - WOMEN

FOR NEW CAFETERIA
COUNTER WORK
KITCHEN HELP
SALES CLERKS
Ideal working conditions
GOOD SALARY
Many benefits
Excellent transportation
—Call—
LT. COMDR. H. HUGGINS
GLenview 4-1096

GLENVIEW NAVAL AIR STATION
GLENVIEW, ILL.

HELP WANTED

Puiki Proga Patyrusiai ir Pradinei
MUMS REIKALINGA

TYPIST

Bendram Ofiso Darbui ir taip pat

CLERKS

Nuolatinis Darbas, Priežiūra Ligoninėje ir Apdrauda.
Kreipkitės į

NAVIDICO, INC.

901 W. Huron St.

For Sale

For Sale: Meat Market.
Living Quarters in Back.
Price Reasonable; Low Rent.

Call Yards 7-5067

General Housework,
Assist With Children.
Pleasant Home. Call

Bittersweet 8-8012

Aberdeen Sheet Metal Shop
1435 W. 63RD ST.

Owner of this well known shop leaving town. This metal business can be bought for $2500. All lines of metal work well established. Large store 125 ft. long. 4 room apt. available. Act quickly. — Phone —

Grovehill 6-6175

Business Opportunities

Puiki Proga Įsigyti Uždangalų Krautuvę. Gerai Išdirbtas biznis. Puiki Proga Tinkamam Asmeniui.

Savininkas priverstas skubiai parduoti už $7,500. "Good Will —Good Town." Atvykite patys apžiūrėti šią vietą.

DRAPERY SHOPPE
113 E. 9th Street,
Michigan City, Ind.

Real Estate For Sale

Parsiduoda Vasarvietė

Prie Gražaus Paw Paw Ežero Illinojaus Valstijoje.
Tinkamai įrengtas namas. Atstume 46 sieksnių nuo ežero. Namas paruoštas vasarotojams. Norintieji įsigyti šią nuosavybę kreipkitės į

H. A. Goodell
Box 142—Paw Paw, Ill.

Netoli miestuko Rochelle, Ill. Parduosiu už $6,000. Artimai yra American Legion vasarvietė. Puiki proga pačiam apsigyventi arba išnuomuoti.

Male Help

DIE MAKER

Must be experienced on Progressive Dies

APPLY

MERCURY METAL PRODUCTS

1517 W. Haddon

ARmitage 6-3479

We need experienced
Upsetter Operators
Capable of setting up 1½ inch, 2½ inch machine.
Best Working Conditions
SMALL SHOP

K. D. K. Upset Forging Company

2645 N. Keeler Ave.

Phone Spaulding 2-9704

MACHINE SHOP WORK

- Milling Machines,
- Grinders,
- Drill Presses,
- Hand Screw Machines,
- Bench and Floor assembling.
- Tool Room.
- Spray Painting.

5½ days

MR. DONIGER, Supt.

Snow Manufacturing Company

435 EASTERN AVE.
BELLWOOD, ILL.

Automotive Machinists and Mechanics

Steady Work, good pay
Apply at once
Aetna Auto Parts

2020 S. State St.
CALUMET 5-5200

WOMEN!

Excellent Opportunity for Top Producers in DIRECT SELLING FIELD

No Canvassing

Introduce NEW PRODUCT

By EKCO

Immediate Earnings on Advance Commission Basis—Car Needed

ARdmore 1-8920

Call for Appointment

Female Help

Women to take care of semi-invalid woman, also to cook and light housework; small apartment, stay.

CHesapeak 3-5266.

We Need At Once

Experienced Sewing Machine operators.. Government work on Cotton Goods. Good Pay, Earnings 25 to 50% Bonus. Pleasant working conditions.

1933 So. Halsted St.

SEeley 8-1049

FILE CLERK

Excellent Opportunities for Reliable Young Lady General Office Work. Permanent. Good Working Conditions. Modern Office. 40 hours, 5 Day Week.

Roddis Company

3865 W. 41st Street

TYPIST

For General Office Work
Must be able to take dictation.
Beginners accepted; small air-conditioned office.
Vacation with pay. Apply at

Standard Steel & Wire Corp.

1900 N. Southport Ave.

DESIGNERS

ARTHUR G. McKEE & COMPANY
HAS OPENINGS AVAILABLE FOR MEN EXPERIENCED AS

DESIGNERS

STRUCTURAL — CONCRETE — PIPING
PRESSURE VESSEL — ELECTRICAL

— ALSO —

CHECKERS

AND ELECTRICAL

DRAFTSMEN

Many Outstanding OPPORTUNITIES for QUALIFIED MEN WITH A DESIRE TO DEVELOP AND ADVANCE
Among Highest Rates in Industry.
Permanent Employment With Continuously Expanding World-Wide Industry.
ANNUAL PROFIT-SHARING BONUS IN DECEMBER
MODERN OFFICES
5 DAYS — 45 HOUR WEEK — OVERTIME AFTER 40 HOURS
FORMAL MERIT RATING PROGRAM
OPPORTUNITIES FOR ADVANCEMENT
We Are Especially Interested In Men Experienced In
BLAST FURNACE — STEEL MILLS — OIL REFINERIES
Or Similar Heavy Construction Design.
EMPLOYMENT IS AVAILABLE AT EITHER OUR MAIN OFFICE IN CLEVELAND, OHIO OR OUR BRANCH OFFICE IN UNION, NEW JERSEY.
Allowance For Moving Expenses Will Be Made To Those Outside Of Working Areas.
Write — Furnishing Complete Details As To Education, Background, Experience, Age, Salary Desired, Etc., to

ARTHUR G. McKEE & COMPANY

2300 CHESTER AVE. CLEVELAND 1, OHIO

John F. Eudeikis

LAIDOTUVIŲ DIREKTORIUS

SENIAUSIA IR DIDŽIAUSIA LAIDOJIMO ĮSTAIGA

AMBULANCE DIENĄ IR NAKTĮ

4605-07 So. Hermitage Ave.
Visi Tel. YArds 7-1741-1742

4330-34 So. California Ave.
Telefonas LAfayette 3-0727

DYKAI KOPLYČIOS VISOSE CHICAGOS DALYSE

Mūsų radio programai šeštadieniais 9:15 ryto. WGES. 1390 k.

LIŪDĖSIO VALANDOJ
Šaukite
MAŽEIKA & EVANS
LAIDOTUVIŲ DIREKTORIAI
6845 So. Western Ave. — Air Conditioned Chapel
PRospect 6-0099 — and Parking Facilities
Tiems kurie gyvena kitose miesto dalyse gausime koplyčią arčiau jūsų namų

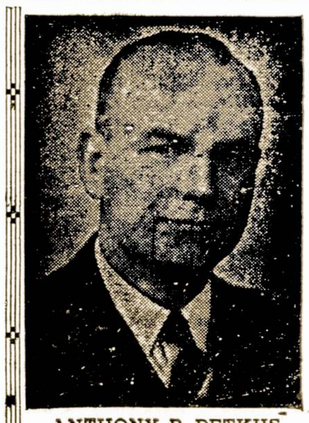

ANTHONY B. PETKUS

Nuliudimo Valandoj
Kreipkitės į
ANTHONY B. PETKUS
Laidotuvių Direktorius
DVI MODERNIŠKOS KOPLYČIOS JŪSŲ PATOGUMUI:

6812 So. Western Avenue, Chicago
Telefonas GRovehill 6-0142

1410 So. 50th Avenue, Cicero
Telefonas TOWn Hall 2109

Mūsų patarnavimas yra greitas, mandagus ir Jūsų finansiškam stoviui prieinamas.

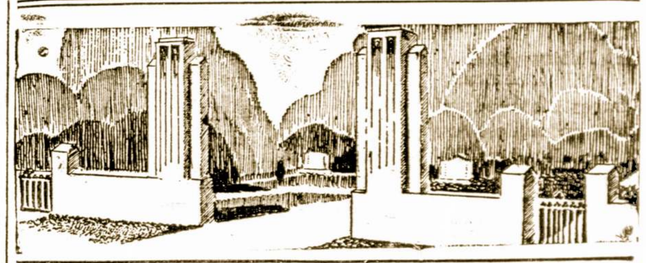

LAIDOTUVIU DIREKTORIAI
— NARIAI —
CHICAGOS IR CICEROS LIETUVIŲ LAIDOTUVIŲ DIREKTORIŲ ASSOCIACIJOS

Ambulancų Patarnavimas Dieną ir Naktį
Turime Koplyčias Visose Miesto Dalyse

LACHAWICZ IR SUNUS
Phones: VIrginia 7-6672-6673 PUllman 5-1270
2314 West 23rd Place 10756 So. Michigan Ave.

A. M. PHILLIPS
3307 So. Lituanica Ave. Phone YArds 7-4908

ALFRED VASAITIS
1446 So. 50th Ave., Cicero, Ill. Phone Olympic 1003

P. J. RIDIKAS
3354 So. Halsted Street SKYRIUS 710 W. 18th St.
VISI TELEFONAI: YArds 7-1911

J. LULEVIČIUS
4348 So. California Ave. Phone LAfayette 3-3572

LEONARD F. BUKAUSKAS
10821 So. Michigan Ave. Phone PUllman 5-9661

PETRAS P. GURSKIS
659 West 18th Street Phone SEeley 3-5711

LEONARD A. EZERSKIS
1646 West 46th Street Phone YArds 7-0781

KAS NAUJO CHICAGOJE

IR JOS ARTIMOSE LIETUVIŠKOSE KOLONIJOSE

Californija Paviliojo Dar Vieną Pavyzdingą Chicagiečių Šeimą

Jurgis ir Petronėlė Gloveckai rugpiūčio mėn. pradžioje nuolatiniam apsigyvenimui išvyksta į Californija, Los Angeles. Marquette Parke, 6648 So. Washtenaw Ave. savo dviejų aukštų mūrinį namą jau pardavė ir dabar rūpinasi vien tik kelionės reikalais.

Š. m. liepos 21 d. pp. Viskų naujai įkurtame name buvo surengtos p. Gloveckams gražios išleistuvės, kuriose dalyvavo gausus jų draugų būrelis. Gloveckams buvo įteikta bendra dovana, širdingo atsisveikinimo proga.

Atsisveikinimo kalbas pasakė P. Gribienė ir p. Vizbarienė. Visi linkime jiems gražiai įsikurti saulėtoje Californijoje ir nepamiršti Chicagos bei joje likusių prietelių, su kuriais taip gražiai p. Gloveckai sugyveno.

— R. O.

Stella ir Elmer Voight Atidarė Saldainių Krautuvę

Prieš porą savaičių p-nai Stella ir Elmer Voight atidarė saldainių krautuvę aristokratiškoj miesto dalyje, 6750 N. Sheridan Road ir biznis jiems sekasi gerai. Neužilgo jie tikisi atidaryti ir daugiau panašių krautuvių Chicagoje.

P-nia Stella Voight yra Sandaros 100 moterų kuopos narė.

Jį Patį Sunkiai Sužeidė, Bet Bonka Liko Sveika

Brightonparkietis Jonas Žilvitis, 60 metų, eidamas skersai Western Ave. prie 46th Place pakliuvo po automobiliu, kuris jį sužeidė. Tačiau, nepaisant didelio sutrenkimo, buvusi jo kišeniuje puskvortė degtinės išliko sveika.

J. Žilvitis tapo nuvežtas į South Town ligoninę.

Chicagoje Buvo Sustojęs H. Rabinavičius

Buvęs Lietuvos diplomatas, o dabar apdraudos biznyje New Yorke, Henrikas Rabinavičius buvo sustojęs kelioms dienoms Chicagoje. Jis neseniai grįžo iš Europos ir Izraelio. Pastarojoj jis sutiko keletą kauniškių lietuvių, kurie surado prieglaudą Izraelyje.

Kazys Oželis Rengiasi Pakeisti Savo Stoną

Žinomų Menininkų Vestuvės Lapkričio 10 Dieną

Kazio Oželio ir p-lės Evelynos Stankutės vestuvių diena jau paskirta: ji bus šeštadienį, lapkričio 10 d. Abu susižiedavusieji aktingai reiškiasi lietuvių meno veikloje — p-lė Evelyn kaipo Alice Stephens dainininkė-solistė, o ponas Kazys dalyvaudamas Lietuvių Teatro vaidinimuose ir nuoširdžiai "Sandarai" talkininkaudamas mūsų parengimuose.

"Birutės" Choro Naktinis Piknikas Artėja

Metinis Birutės choro "Moonlight" piknikas įvyksta šeštadienį, rugpiūčio 11 dieną, J. Spaičio darže, priešais O'Henry parką. Bus gera muzika šokiam, programa ir dovanos.

Geras artojas ir žąsinu paaria.

Dariaus-Girėno Posto Naujai Išrinktas Vadas – J. L. Paukštis

Dariaus-Girėno Posto naujai išrinktas ateinantiems metams Vadas (Commander) John L. Paukštis, nors Amerikoje yra gimęs ir auges, bet užaugintas buvo lietuviškoj dvasioj ir jam labai rūpi letuvių veikla. J. L. Paukštis, baigęs aukštesniąją mokyklą, lankė La Salle universitetą ir ten buvo futbolo instruktorius (coach). Antrojo pasaulinio karo metu pustrečių metų išbuvo karo tarnyboje ir 1946 m. tapo paleistas į atsargą sergeant major laipsnyje.

Įstojęs į Dariaus-Girėno Postą, John L. Paukštis pasišventė Amerikos Legiono veiklai ir, būdamas gabus ir energingas, kelių pastarųjų metų bėgyje Posto Valdyboje buvo užėmęs beveik visas atsakomingas vietas.

Naujojo Vado ir visos Posto Valdybos įvesdinimas į pareigas įvyks rugsėjo 22 d., o kaipo Commander J. L. Paukštis jau ves pirmąjį susirinkimą spalio mėnesį.

Šiuo metu naujasis Vadas atliekamą laiką pašvenčia skirdamas tinkamus asmenis į įvairias komisijas, besirūpindamas kad tų asmenų veikla atneštų Postui naudą.

TRUMPOS ŽINIOS

Birutės choro pirmininkė p-lė Albina Niprikas praleido savo atostogas Rhinelander, Wis.

Kl. Jurgelionis, nors sirgdamas, parašė ir išleido naują knygą anglų kalba apie arklių lenktynes.

Operos solistė Antanina Dam brauskaitė, nuvykusi žiemos metu į Miami, Florida vienam koncertui, nusprendė ten pasilikti ir vasaros sezonui.

Žinoma pianistė Stefanija Navickaitė ruošiasi vykti į Eastman Musical School, Rochester, N. Y. tęsti muzikos studijas.

"Mildos" Teatras Bridgeporte dabar atremontuojamas. Karolis Požėla yra nusitaręs rengti ten ristynes kiekvieną penktadienį.

Trys juodukai, kurie užpuolė Viktorą Bagdoną, 2542 W. 47th St. ir atėmė iš jo $73 tapo pagauti ir laikomi kalėjime.

Nuvykę Californijoj Atsidūrė Keblumo

Kaikurie Chicagiečiai nuvažiavę į Californiją atostogauti atsidūrė nesmagioj padėty.

Orui ten atvėsus iki 55 laipsnių, vienas kitas skubiai parašė saviškiams laišką prašydami prisiųsti šiltesnių drabužių.

Katė glostoma nugarą kelia.

Radio Programa

Dainuoja Izabelė Motekaitienė

Pasiklausykite šį sekmadienį Budriko radio programos iš stoties WCFL, 1000 kil. 5:30 val. po pietų ir tikrai pasigerėsite puikiu dainavimu Liet. operos solistės Izabelės Motekaitienės.

Ji dainuos sekančias dainas: "Keleivis" Fr. Schubert, " Dobilėlis" — ,A. Vanagaitis, "Jaunavedžių daina" — A. Karganov, "Pasakyk, mamyte" — J. Weckerlin. Be to bus dar geros muzikos.

Šias programas leidžia Juozo Budriko Prekybos Namai Chicagoje — 3241 S. Halsted St.

"Margučio" Vasaros Šventė Sutraukė Daug Publikos

Nors išvakarėse ir rytmetyje apsiblausęs dangus gal daug žmonių ir sulaikė nuo atvykimo į "Margučio" metinį pikniką Riverview Parke, bet vis tik penki tūkstančiai tautiečių susirinko į šią vasaros šventę.

Pikniko programa buvo turininga. Pirmiausia paminėta J. Valstijų pripažinimas Lietuvos de jure. Programo vedėjas, Sanitarinio Distrikto pirmininkas Antanas Olis pasakė gražią įžanginę kalbą ir perskaitė sveikinimą nuo Illinois gub. Adlai Stevensono. Įspūdingas kalbas pasakė Lietuvos konsulas Dr. P. Daužvardis, Cook County Apskričio iždininkas Jonas Brenza ir teisėjas J. Zuris.

Toliau sekė Sekmadienio radio mokyklos užbaigtuvių aktas ir jaunųjų jėgų pasirodymas tautinius šokius išpildant ir ritminės gimnastikos pratimus demonstruojant. Programo je dar buvo ir akrobatiniai numeriai bei dresiruotės pavyzdžiai.

Publika karštai plojo Al. Kučiūno vadovaujamam simfoniniam orkestrui ir p. Biežienei, padainavusiai "Karvelėlį" ir Birutės ariją iš to paties pavadinimo M. Petrausko operos. Kaip visada, gražiai dainavo Algirdas Brazis, Jurgens orkestrui pritariant.

Jaunimas gavo pasišokti prie puikios Dick Jurgens orkestro. Kitoje vietoje susirinkusius linksmino K. Siliūno orkestrai. Pikniko svečių tarpe vyravo naujieji ateiviai ir mažiau tesimatė senesniųjų. Bet žmonių judėjimas iki sutemstant buvo labia gyvas. Šalia valgių ir gerimų nemenką pasisekimą turėjo ir parduodamos knygos.

— A. R.

P-nai S. ir M. Kirdeikiai Grįžo Iš Nebraskos

Mūsų tautiečiai Steve ir Marcelė Kirdeikiai, 845 W. 70th St., buvo išvykę automobiliu į Omaha, Nebr.. aplankyti artimus gimines. Pakeliui namo jie buvo sustoję keletą vietų Wisconsine.

A. Semėnas ir E. Lapas Atidarys Televizijos Įmonę Bridgeporte

Toji Biznio Įstaiga Turės Vardą "Daina"

Du lietuviai inžinieriai, televizijos specialistai, A. Semėnas ir E. Lapas Chicagoje, 3120 So. Halsted St., rugpiūčio 1 dieną atidaro naują televizijos įmonę (Qualified engineers' service). Jie yra pasiryžę sąžiningai ir gerai patarnauti tiek darbu, tiek patarimais visuose televizijos ir radijo reikaluose.

A. Semėnas yra baiges Vyt. Didž. u-to elektro-technikos skyrių Kaune ir garsųjį Marconi College Anglijoje, televizijos ir radio mokslus. Lietuvoje jis dirbo, kaip Kauno Radio Stoties inžinierius. Chicagoje tris metus dirbo kaip inžinierius televizijos laboratorijoje. Gi E. Lapas Chicagoje baigė televizijso inžinierijos mokyklą, 1950 m.

Pažymėtina, kad A. Semėnas yra gimęs Glasgove, Škotijoje, bet pagal tėvus jis yra tikras žemaitis. O E. Lapo vyr. brolis Viktoras, irgi inžinierius, 1941 m. liepos 1 d. žuvo, kaip partizanas, ginant nuo bolševikų Aleksoto tiltą Kaune.

Linkėtina jiems pasisekimo savo pamėgtoje darbo srityje, kad "DAINA" išaugtų į didelę lietuvišką įmonę. — **Lzs.**

Rengiasi Iškilmingai Švęsti Savo Vardines

Ignas (James) Janulevičius

Užeigos savininkas 3107½ S. Halsted St. ruošiasi šiais metais iškilmingai atšvęsti savo vardadienį, kuris pripuola sekantį antradienį, liepos 31-mą dieną.

Alg. Brazis Šio Sezono Chicagos Rekordsmenas

Nors Chicagoje nestinga lietuvių dainininkių ir dainininkų, bet praėjusio muzikinio sezono rekordsmenu tenka laikyti mūsų baritoną Algirdą Brazį. Berods, nebuvo tokio, ar tai senesnių ar naujesnių ateivių rengto koncerto Chicagoje, kurio programoje nedalyvautų Al. Brazis.

Neseniai Grant Parke dalyvavęs op. "Šikšnosparnis" koncertiniame pastatyme, šiais metais jis dar buvo surengęs debiuto koncertą New Yorko Carnegie Hall, o be to duag koncertinių programų yra pildęs kitų JAV ir Kanados miestų tiek kitataučių, tiek lietuvių publikai. Budamas mūsų Chicagos lietuviškų koncertų rekordsmenu, suskubo, mat, ir kitur žmones savo dainavimu pradžiuginti. Bravo, Algirdai!

Nauji Leidiniai

Jau išėjo "Technikos Žodžio" Nr. 5, liepos mėn. Rašoma įvairiais populiariais technikos klausimais.

Technikos srityje dirbančių laikraštis "Technikos Žodis" yra leidžiamas Amerikos Lietuvių Inžinierių ir Arch. S-gos Chicagos skyriaus. Laikraščio adresas (administracija): c-o K. Bertulis, 1616 So. Christiana Ave., Chicago, Ill.; Redakcija: Dr. J. Lazauskas, 2419 West Potomac Ave., Chicago 22, Ill.

Savo kupros nė vienas nemato, svetimą — visi.

Jums Gerai Patarnaus

End the Embarrassment of

Superfluous Hair FOR GOOD!

Why endure unwanted hair when you can have a smooth, lovely skin so easily, so comfortably and quickly?

Removed Safely, Permanently the BRANTRONIC Way

Endorsed by physicians, this modern diathermy method permanently removes every unsightly hair. So gentle you hardly know when the amazing "short wave" does its work! Ends temporary or dangerous methods. Let a specialist unveil your charm and beauty for good. Guaranteed results. Charges are moderate.

Come in for Free PRIVATE Consultation

THE SAFE Brantronic METHOD

NO CASE TOO FAR ADVANCED

D.E.M. Co.

Mary E. Schweitzer
108 N. STATE STREET
Room 836
Tel. Dearborn 2-7321

Įvairios Progos

Didelis pasirinkimas visokių namų, lotų, rezortų ir farmų. Visokia apdrauda geriausiose kompanijose. Pasinaudokite mano ilgų metų patyrimu.

J. SINKUS
2440 W. 63rd Street
Phone PRospect 6-9000

Atidarykite Dabar Taupymo Sąskaitą

Sąskaitos yra apdraustos J.V. valdžios iki $10,000.

Ką Šiandie Atidėsite, Tą Lietingoj Dienoj Turėsite!

MES MOKAME 3% DIVIDENDŲ.

CRANE SAVINGS & LOAN ASS'N
B. R. PIETKIEWICZ,
PRESIDENT, MANAGER
2555 W. 47th Street LAfayette 3-1083
CHICAGO, ILLINOIS

Dr. Anthony Rudokas
OPTOMETRISTAS
4701 S. Damen Ave., Chicago 9
Ofiso Valandos—Vakarais:
Nuo 6 val. vak. iki 9 val vak.
Šeštadieniais:—
Nuo 10 val. ryto iki 6 val. vak.
išskyrus trečiadienį.
Šaukite: YArds 7-7381

Dr. G. SERNER
LIETUVIS AKIŲ GYDYTOJAS
25 metų patyrimas
Tel. Yards 1828
Pritaiko Akinius Kreivas Akis Ištaiso
Ofisas ir Akinių Dirbtuvė
756 WEST 35th STREET
Valandos: nuo 10 iki 2, nuo 6 iki 8. Trečiadieniais nuo 10 iki 12.

Columbia Roofing Co.
Not Inc.
P. KLUJKA — VEDĖJAS
Uždengiam Stogus, atliekame skardos darbus, pritaisom "gutters". Darbas garantuotas.
3319 S. MORGAN STREET
Chicago 8, Ill.
Telefonai: Ofiso — YArds 7-0706
Rezidencijos: LAfayette 3-4557
4800 So. Wood Street

Apdrauda–Paskolos REAL ESTATE
Norėdami apdrausti savo nuosavybes, ar gauti paskolos, ar pataisyme savo namo kreipkitės į mano ofisą.
Esu pasirengęs visiems tinkamai patarnauti
August Saldukas
4038 Archer Ave.
Prone LAFayette 6719

Conrad Photo Studio
Lietuvis Fotografas

Moderniška Fotografavimo Įstaiga — "Atelie"
Studija įrengta pirmos rūšies su moderniškomis užlaidomis ir Hollywood šviesomis.
Darbas garantuotas.
414 W. 63rd Street
Biznio tel.: Englewood 4-5883
Rez.: ENglewood 4-5840

Jei Norite Pirkti Arba Parduot Namą – Farmą
Ir Kitokiais Real Estate Reikalais Kreipkitės Į Savo Tautietį
GEORGE WACLO
911 West 59th Street
Tel. WEntworth 6-4837

GERIAUSIA PIRKTI Namams Reikmenis
IŠ
PROGRESS
Lietuvių Bendrovės
KRAUTUVIŲ
REFRIGERATORIAI
TELEVIZIJOS
PLOVYKLĖS
RAKANDAI
MATRACAI
KAURAI
RADIOS
PEČIAI
LOVOS
Ir Vaikų
RAKANDAI
Didžiausias Pasirinkimas
Mažiausios Kainos
Lengviausi Išmokėjimai
Rakandų Išdirbėjai Pagal Užsakymą
PROGRESS FURNITURE CO
3224 S. Halsted St.
Tel. VIctory 2-4226
4183 Archer Ave.
Tel. LAfayette 3-3171

Perka Ir Parduoda Įvairios Rušies Šautuvus
Naminius Ir Iš Užsienio
Taipgi šovinius — Amuniciją. Galite Gauti Visokius Prietaisus Žuvavimui ir Motorus Laivukams.
Kreipkitės į Savo Tautietį
A. L. PAULSON
GUNSMITH
2614 W. 59th Street
Phone HEmlock 4-0384

Namų Taisytojas Kontraktorius
GEO. BORCHERTAS
Pertaiso Senus ir Stato Naujus Namus. Turi Pilną Apdraudą Savininkams ir Darbininkams.
10546 S. Artesian Av.
Tel. Cedarcrest 1739

Dr. G. J. Bylaitis
Gydytojas ir Chirurgas
Atidaro Ofisą š. m. liepos 16 dieną
4038 S. Archer Ave.
Ofiso val.: 6:30—9:30 vakare
Šeštadieniais 1—4 p. p.
Offiso Tel. YArds 7-3526
Sekmadieniais telefonuokit:
Riverside 7-0057

DR. V. P. TUMASONIS
GYDYTOJAS ir CHIRURGAS
Ofiso telef. HEmlock 4-2123
6255 SO. WESTERN AVE.
Rez. telef. COmmodore 4-8364
Valandos: 2-4 ir 6-8 vak.
Šešt. tik 2-4 p. p.
Neturi valandų Treč. ir Sekm.

Ofiso tel.: YArds 7-1166
Rezid. tel.: DAnube 6-1126
Dr. J. Gudauskas
GYDYTOJAS IR CHIRURGAS
756 West 35th Street
Kampas Halsted ir 35-tos gatvės
Valandos 1-4 p.p. ir 6:30-8:30 val. kasdien. Šeštad. nuo 1 iki 4 p.p.
Rezid.: 3247 So. Emerald Ave.

Telephone PUllman 5-8277
I. E. MAKARAS, M. D,
GYDYTOJAS IR CHIRURGAS
11750 PARNELL AVE.
Chicago 28, Ill.

DR. S. NAIKELIS
GYDYTOJAS IR CHIRURGAS
3417 So. Halsted Street
Phone LAfayette 3-7020
VALANDOS:
Nuo 2 iki 4 ir 7 iki 9 vakare
Nedėliomis pagal sutartį.

Telephone VIrginia 7-6583
DR. S. BIEŽIS
GYDYTOJAS IR CHIRURGAS
2201 W. Cermak Road
Valandos: 1-3 p.p. ir 7-8 v. vak.
Šeštadieniais nuo 1 iki 3 popiet
Trečiad. ir Sekmad. Ofisas yra uždarytas.
REZIDENCIJA:
3241 West 66th Place
Tel. REpublic 7-7868

Phone YArds 7-2246
DR. C. Z. VEZEL'IS
DANTISTAS
4645 So. Ashland Ave.
arti 47th Street
Valandos nuo 9 iki 8 vakaro.
Seredoj pagal sutartį.

DR. STRIKOL
GYDYTOJAS IR CHIRURGAS
Ofisas: 4645 So. Ashland Ave.
Chicago 9, Ill.
Ofiso Valandos: nuo 2—4 ir 6—8, Ser's, Sub's ir Ned' tik pagal sutartį
Ofiso Telefonas YArds 7-4787
Namų Tel. PRospect 6-1930
Jei neatsilieps viršutiniai telefonai, šaukite MIdway 3-0001

Phone YArds 7-5921
Res. Tel. KEnwood 6-5107
DR. BERTASH
756 West 35th Street
Corner of 35th and Halsted St.
Ofiso valandos nuo 1-3; 6-8
20 Metų Patyrimo.
VALANDOS: 6—8 val. vakaro
Šeštadieniais visą dieną. Kitomis valandomis — pagal sutartį

Phone VIctory 1522
DR. J. KULIS
Valandos:
9 iki 12 a.m. — 6 iki 9 vakaro
LIETUVIS GYDYTOJAS IR CHIRURGAS
3259 So. Halsted St., Chicago