SANDARA

THE LEAGUE

LITHUANIAN NEWSPAPER

SANDARA
Published by the Lithuanian National League of America
Consisting of 100 Branches Located in all Principal Cities of the United States.
840 W. 33rd St., Chicago 8, Ill.
Phone YArds 7-4789

METAI XXXVIII 5 CENTAI | PENKTADIENIS, RUGP.-AUGUST 24 D., 1951 M. | No. 34

BRUOŽAI

Rašo V. G.

DABARTINĖ VASAROS KEISTINYBĖS.

POLITINIS LENKŲ SUSISKALDYMAS.

AMERIKA ESANTI PAGONŲ ŠALIS.

Vasara jau slenka į pabaigą. Gaila, kad ne visur ja buvo galima kaip reikiant pasidžiaugti. Saulėtų, gražių dienų turėjome nedaug; didžiuma — niūrios, vėsios ir debesiuotos. Jei iki Labor Day, pradžioje sekančio mėnesio, ir pakaitintų saulutė, tai iš to jau nebus daug džiaugsmo.

Tuom tarpu Europoje pranašaujama ankstyva žiema. Vokietijoje ir Prancūzijoje gandrai jau skraido aplink savo lizdus, atsisveikindami su jais ir ruošdamiesi kelionėn į Afriką. O tai tik rugpiūčio mėnesio pabaiga. Atrodo, jog oras, kaip ir mūsų politika išvirto iš tiesaus kelio.

— o —

Lenkų Kongresas Amerikoje sumanė dar sykį imtis taikinimo misijos. Jis atsišaukė į lenkų politines grupes tremtyje ragindamas jas mesti tarpusavines rietenas ir ieškoti susitarimo. Girdi, amerikiečiai ir anglai negali suprasti del ko pešamasi tuo metu, kai visiems reiktų dirbti sutartinai.

— o —

Ir čia minėtas kongresas paduoda konkretų pasiūlymą. Jeigu tos grupės: lenkų valdžai Londone, Politinė Taryba ir Mikolajczyko partija pačios negali susitarti, tai tegul jos paveda visą reikalą išspręsti Lenkų Kongresui Amerikoje. Pastarasis sutiktų būti teisėju arba arbitratoriu, jei jo nuospren dį priimtų kaipo galutiną.

Tačiau, vargu ar tos grupės pasinaudos tokiu patarnavimu.

— o —

Vilniaus bolševikų "Tiesoje" skaitome: "Antanas Švedas, Feliksas Abramavičius ir kiti, įrengę prie traktorių šviesas, naktimis akėja rudeninį arimą ir atlieka kitus darbus. Dienos metu jie sėja grūdines kultūras..."

Reiškia, žmonės dirba ištisą parą be poilsio. O kur gi toji bolševikų "technika" — traktoriai ir kitos mašinos laukams apdirbti? Juk seniau lietuvis ūkininkas su paprsatu arklu arba plūgu lengvai išardavo savo žemelę. Galimas daiktas, jog Lietuvoje mažai bepaliko darbo jėgos.

—o—

Mes, Amerikos lietuviai, irgi šiek tiek prisidedam prie atstatymo pasaulyje laisvės ir teisingumo principo. Kad taip yra, paduosiu vieną pavyzdį, o tokių būt galima suminėti daug.

Genocido konvencijos autorius, Yale universiteto profesorius R. Lemkin pašvenčia veik visą laiką besirūpindamas kad tą konvenciją užgirtų J. V. Senatas. Prof. R. Lemkinas yra žinomas visoje Amerikoje: žurnalai ir laikraščiai talpina jo nuotraukas ir pareiškimus.

— o —

Pastaruosius porą mėnesių jis praleido Chicagoje ir jo apylinkėse, diriguodamas akciją už Genocido konvencijos patvirtinimą. Su lietuviais jis palaikė nuolatinius ryšius.

Bet štai prieš išvažiavimą, jis kukliai pranešė Amerikos Lietuvių Tarybai, jog bevažinėdamas ir sustodamas viešbučiuose jis įlindo į skolas ir nebeišgali jų išlyginti. A.L. Taryba be didelio svyravimo suteikė jam $500. Didžiojo kovotojo širdis palengvėjo ir akys nušvito. Dėkodamas jis pareiškė: "Lietuviai daugiausiai mane paremia..."

— o —

DAUG AIŠKINIMO MAŽAM DALYKUI

Stachanoviška Sistema --"Tarybų" Lietuvos Kolchoze

Kiek verti didieji bolševikų planavimai ūkyje ir kaip jie praktikoje vykdomi, galime suprasti iš sekančio aprašymo, tilpusio Vilniaus "Tiesoje". Ten pasakyta štai kas:

"Tarybinio Artojo" kolūkio laukininkystės brigados brigadininkas Smilgys pripažino: jeigu kolūkio valdyba būtų energingiau ėmusis darbo, geriau tvarkiusi visus reikalus, mėšlas seniai būtų buvęs išvežtas. Ir žmonių ir traukiamos jėgos buvo pakankamai.

"Bet mėšlo vežimas iš arklydžių nebuvo laiku organizuotas. Ateityje valdyba iš to turėtų padaryti visas reikiamas išvadas..."

Jeigu jau dideji kolchoziški planavimai pasirodo netinkami ir arklydžių apvalymui, tai ką jau kalbėti apie svarbesnes sritis. Seniau, kai ūkininkai buvo laisvi, ir kai ant jų sprando nesėdėjo raudonieji pamišėliai, tos rūšies darbas buvo atliekamas kaip iš pypkės.

Gyventojų Ketvirtadalis Verčiasi Žemės Ūkiu

Kanados gyventojų ketvirtadalis verčiasi šiandien žemės ūkiu. Bet prieš 60 metų toje pačioje Kanadoje žemės ūkio produktus gamino daugiau negu pusė visų gyventojų.

Australija neturi prezidento. Prezidento pareigas pildo ministeris pirmininkas.

Jungtinės Valstijos esančios greičiau pagoniška šalis, negu kas kitas, pareiškė kunigas Charles Riedel, kalbėdamas Morrison viešbutyje, Chicagoje. Jo klausytojos buvo moterys, priklausančios organizacijai — "Mothers of World War II".

Pagal to dvasiškio nuo 75 iki 80 milionų amerikiečių esą pagonai pilnoj to žodžio prasmėj. Tarpe katalikų ir protestonų tik 20 nuoš. užsitarnauja to vardo; likusieji yra šiaudiniai tikintieji.

Well, jeigu taip ištikro yra, tai čia negalima kaltinti vien tik tuos, kurie "pagonys". Kas nors ne visai gerai yra ir prieškingoje pusėje.

— o —

Grįžtantieji iš Rusijos vokiečių karo belaisviai pasakoja, jog, girdi, darbininkai sovietiškuose fabrikuose ir kolchozinin kai neturi progos išgirsti "Voice of America". Rusiškas darbininkas esąs perdaug nubiedninas kad įsigyti radio aparatą užsieno programoms klausyti.

Lietuvoje, žinoma, yra kitaip. Tenai kaikurie patys pasigamina radio aparatus, o paskiau dar esama užslėptų iš seniau. Pastaruoju laiku maži aparatukai nuleidžiami Lietuvoje parašiutais.

— o —

Apie 12,000 holandų farmerių ir 6,000 kitokio amato žmonių iškeliaus į Kanadą bėgy sekančių devynių mėnesių. Kanados vyriausybė sutiko pagelbėti jiems įsikūrti.

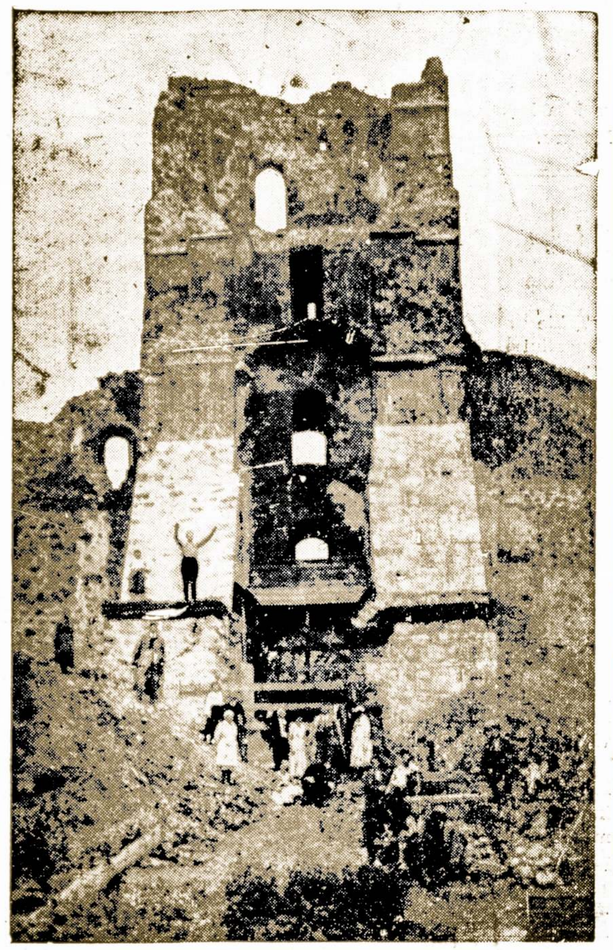

Trakų Pilies Griuvėsių Vaizdas.

Paleisti Lietuvos Link Balionai Erzina Rusus

AZIJA-SKURDO IR TAMSUMO ŠALIS

Iš Pavydo Aziatai Kreivai Žiūri į Baltuosius

Azijoje šiandien gyvena kuone bilionas žmonių. Jų dauguma visa savo gyvenimą kenčia badą ir skurdą. Dauguma jų nemoka skaityti ir yra beraščiai. Šiandieninės medicinos laimėjimai jiems nėra prieinami ir apie gydytojus tie žmonės neturi jokio supratimo. Azijos gyventojų dauguma nepažįsta jokių pilietinių laisvių, nieko nėra girdėjusi apie demokratiją, gyvena beveik vergijoje.

Tačiau tie, tokie skaitlingi, Azijos žmonės trokšta, kad jų gyvenimo sąlygos pasikeistų. Jie iš rytdienos laukia tiek socialių reformų, tiek ekonominio gyvenimo pagerinimo. Bet Azijos gyventojų dauguma šiandie jau nepakęs, kad juos valdytų svetimieji. Ypač jie nepageidauja, kad baltieji, baltaodžiai žmonės kištųsi į jų vidaus reikalus.

Bus Nesaugu Miestuose

Nei vienas JAV miestas nėra dar pasiruošęs sutikti atominių bombų ataką ir nuo jos apsisaugoti. Taip teigia Millard Caldwell, Civilės Gynybos administratorius. Jis dar pareiškė, kad karo aviacijos jėgos neturės galimybių suteikti prieš tokį puolimą apsaugą.

Japonai Prašo Apsigynimo Teisės

Japonija, kad galėtų save apginti, pareikalaus leisti sukurti 200,000 žmonių arba 15 divizijų armiją. Karui ištikus, tai būtų minimalės japonų karo jėgos.

Geltonasis Drugys Gali Vėl Užklupti Ameriką

Geltonasis drugys, kadaise buvusi Amerikos miestų pabaisa, gali ir vėl JAV pasiekti iš tropikų kraštų. Ir jei jis atslinks, tai ras šios ligos platintoją — vadinamą aedes aegypti uodą, kuris vasaros metu ypač gausiai užtinkamas Amerikos pietuose. Taip įspėja Dr. Fred Soper, Pan-Amerikos Sanatarinio Biuro direktorius.

Tasai aegipti (egiptiškas) uodas paprastai būna nekenksmingas, bet jo įgėlimai yra pavojingi, jei jis platina geltonojo drugio bacilas. Uodas paprastai veisiasi visoje Texas valst. ir vietovėse nuo ten į rytus — iki centrinės Oklahoma ir Richmond vietovių Virginia valst.

Nuo 1790 iki 1810 m. geltonasis drugys nužudė tūkstančius žmonių Philadelphijoj, New Yorke, Bostone ir kituose miestuose. Paskutinioji gelt. drugio epidemija buvo 1905 m. New Orleans mieste.

Susirgimai jau užregistruoti Columbijoje, Panamoje ir Costa Rica. Ten buvo ir mirimų.

Nuskridę Iš Kopenhagos į Lietuvą Balionai Sukėlė Daug Triukšmo

Komunistai Ėmė Šaukti Jog Tai Ligų Nešėjai

Kopenhaga. — Pastaruoju laiku pradėjo sparčiau reikštis naujos rūšies propagandos įrankiai, taikomi anai pusei geležinės uždangos. Papūtus prielankiems vėjams, į orą paleidžiama daugybė balionėlių, prie kurių būna prikabinti paprasti atsišaukimai, arba maži radio aparatukai. Tų balionėlių išskrenda tiek daug, kad gera dalis jų pasiekianti Lietuvos kraštą.

Tiesioginiai ir netiesioginiai pranešimai iš anos pusės rodo didelį bolševikų susirūpinima šios rūšies propaganda. Kai iš Kopenhagos buvo paleisti pirmieji balionėliai, tai už dienos, kitos iš Vilniaus radio pasigirdo įspėjimai žmonėms neliesti jų, nes tai esą ligų išnešiotojai, pavojingi mikrobai. Imperialistinės vakarų valstybės, girdi, atlieka bandymus, besiruošdami bakteriologiniam karui.

Tačiau, vietiniai žmonės gerai žino ką tas viskas reiškia. Jeigu jie bijosi viešai rinkti balionėlių, tai ne del to, kad jie būtų pavojingi, bet del to, kad už paėmima jiems gręstų mirtis. Vienok daugelį nudžiugina tik pažvelgimas į atlekianti iš laisvo pasaulio sveikinima pavergtiems. Tie žmonės lengviau atsikvepia, žinodami jog jie nėra visai pamiršti.

Taigi, šios rūšies propaganda papildo "Voice of America", kuris keliauja į aną pusę nematomas, ir kurį bolševikai dažnai visai užsmaugia.

Tai Bent Vairuotojai

Paryžius. — Vienas iš 11-kos Prancūzijos automobilistų, mašiną bevairuodamas, arba pats užsimuša arba užmuša koki pėsčią ar važiuota žmogų. Kas patiekia tokias žinias? Nagi, prancūzų policija.

Sovietai Išmėto Minas Baltijos Pakrančiuose

Stockholmas. — Sulaikymui pabėgimų iš okupuotųjų kraštų į Švediją, rusai pradėjo berti minas prie Baltijos jūros pakrančių. Neužminuoti pasilieka tik tie ruožai, kurie yra stipriau saugojami. Žvėjų laiveliai galės išplaukti į jūrą tik iš paskirtų vietų.

Maistui Tektų Išleisti Tik 16 Centų į Dieną

Amerikiečių chemikai dabar bando ištraukti iš paprastos žolės vitaminus ir panaudoti juos maistui. Jei tas užsimojimas pasisektų, tai maisto būtų užtektinai visiems žemės gyventojams ir su 16 centų į dieną galėtumem gerai išmisti.

Ir Tam Atsiranda Pinigų

Michigan Universitetas paskyrė $100,000 mokslinių tyrinėjimų reikalams: ar tikrai vyrams labiau patinka šviesiaplaukės? Tamsiaplaukėms šiuo atžvilgiu laimė nenusišypsojo.

Negali Jo Pagauti

Tarpe aštuonių komunistų partijos vadų, kurių ieško ir negali iki šiam laikui sugauti, yra ir Sidney Steinberg, gimęs Lietuvoje, 1914 metais. Tikroji jo pavardė yra Sid Stein. Gal būt jam kaip nors pasisekė pasprukti į aną pusę geležinės uždangos.

Jie Galvoja Apie Prohibiciją

Ateinančiu metų rinkimu metu kaikurios Vakarų ir Pietų valstybės ves stipria kampanija už prohibicijos įvedima. Manoma, kad svaigalų panaikinimo klausimas galės ten tapti net vyriausiuoju agitacijos punktu.

Kai Tos Nepasiseka, Ieško Kitų Derybų

Washingtonas Pasiūlys Rusams Panaikinti Geležinę Uždangą

Norima Atidaryti Kelią Spaudai ir Radio

Politiniai ekspertai mūsų valstijos departamente išgalvojo dar vieną projektą suartinimui Sovietų Sąjungos ir jos okupuotų kraštų su Vakarais.

Ant prez. Trumano stalo padėtas atsišaukimas į Kremliaus viešpačius, siūlantis panaikinti geležinę uždangą, įsteigti laisvą pasikeitimą žiniomis ir atidaryti vartus korespondentams bei šiaip keliautojams.

Prez. Trumanas tuom tarpu dar nepaleidžia tos propozicijos į Maskvą. Jis norėtų kad ir Kongresas ką nors panašaus pasiūlytų ir tuomi pabrėžtų viso reikalo svarbumą.

Tačiau, kas ir kaip nesiūlytų, bet geležinės uždangos maskoliai neišgriaus. Laukti iš jų tokių nuolaidų būtų vienas nerimtumas.

Cigaretų Kaina Anglijoj

Londonas. — Nuo pereito sek madienio cigaretų pakiukas kainuos Anglijoje 50 centų. Prie nedidelių uždarbių, tokia kaina yra labai aukšta.

New Yorko Orkestras Grojo Edinburge

New Yorko simfoninis orkestras, iš 105 asmenų turėjo didelio pasisekimo Edinburge, Škotijoj, grodamas rugpiūčio 21 ir 23 dieną.

Gen. MacArthur Gavo Laikrodį Be Rakto

Atvykus gen. MacArthur į Bostoną, Mass. valstijos legislatūra įteikė jam bronzinį laikrodį. Bet ceremonijų įkaitime buvo pamiršta pridėti raktą, nes laikrodis kas aštuntą dieną turi būti užsuktas.

Generolo adjutantas patelefonavo iš New Yorko į Bostoną prašydamas prisiųsti tą raktą. Pradėta jo ieškoti legislatūros ofisuose ir jį suradus, pasiųsta į New Yorką orlaiviu.

Republikonai dabar sako, jog Bostono demokratai tokį šposą tyčia iškrėtę.

Vokiečių Kareivių Kapai Šiaurinėj Afrikoj

Vakarinės Vokietijos valdžia pasiuntė į Šiaurinę Afriką komisiją įsteigti dvejas kapines, prie Tobruko ir Benghazi ir juose perkelti 28,000 vokiečių kareivių, žuvusių tame kontinete laike pereito karo. Dabar tų kareivių kapai yra išbarstyti ilgame plote nuo Maroko iki Egipto.

Sovietų Maisto Bazės Statomos Lietuvoje

Stockholm. — Į pietus nuo Vilniaus Sovietai pradėjo statyti milžiniškus sandėlius, kuriuose bus laikomas maistas aprūpinimui kariuomenės. Dauguma tų pastatų bus požemiuose. Iš visų apylinkių suvaryti žmonės atlieka statybos darbus.

Karo Pavojus Artėja, Sako Anglų Politikai

Rusai Kalba Apie Taiką Bet Ruošiasi Agresijai

Londonas. — Vakarų apginklavimas neturi būti vilkinamas, nes "mes artinamės į labai pavojingą metą" — pasakė Woodrow Wyatt, britų karo ministerijos finansų sekretorius.

"Rusai pradeda burkuoti kaip nekalti balandžiai" — tęsė Wyatt, kalbėdamas Darbo Partijos suvažiavime. — Jie nori mus įtikinti, kad mums visai nėra jokio reikalo ginkluotis. Ir todėl 'taikos' labui jie kelia tokius įvairius garsus ir tokį skambų triukšmą. Tačiau, kai mes savo žmonėms sakome, kad ginkluotis reikia ir kad tas reikalas yra skubus ir svarbus, tai jau nėra šiaip sau lengvas įspėjimas. Visi turi žinoti, kad mes artinamės į labai pavojingą laikotarpį".

Adolfas Hitleris iki šiolei atneša pinigų į JAV iždą, nes į ten įnešami autoriaus teisių mokesčiai (royalties) parduodant jo knygos "Mein Kamf" (Mano kova) amerikonišką laidą.

SANDARA

THE LEAGUE IN LITHUANIAN NEWSPAPER

LITHUANIAN WEEKLY NEWSPAPER
Published Every Friday by the
LITHUANIAN NATIONAL LEAGUE of AMERICA
General Office:
840 West 33rd St., Chicago Telephone YArds 7-4789

SUBSCRIPTION RATES:
In The United States per year $3.00
In Canada and All Foreign Countries per year $4.00

Entered as second class matter OCTOBER 25th, 1929, at the Post Office at Chicago, Illinois, under the ACT of MARCH 3, 1879.

Sandara yra Savaitinis Laikraštis, leidžiamas kas Šeštadienis
Sandara yra Organas Amerikos Lietuvių Tautinės Sandaros.
840 West 33rd St., Chicago, Illinois
UŽSAKYMŲ KAINA:
Suvienytose Valstijose metams $3.00
Užsienyje metams $4.00

Maskolių Bandymai Išnaikinti Lietuvius

Atkaklūs maskolių užsimojimai sunaikinti lietuvių tautą pasireiškė nuo pat užgrobimo Lietuvos 1795 metais. Tai buvo savotiškas politinis siekimas atsikratyti "konkurentų" ir apsisaugoti kad lietuviai niekados ateityje nebeužimtų Smolensko, Vitebsko, Polocko ir pagaliau Kievo. Tas likvidavimo procesas buvo vykinamas sistematiniai, atimant lietuviams politines teises, naikinant jų inteligentiją, skatinant ištautėjimą ir paniekinant ją, kaipo tautą kitų kraštų akyse.

Reikia pažymėti, jog lietuviai dar ir pirmoje dalyje 19-to šimtmečio buvo gerai žinomi Vakarų Europoje. Daugelis mūsų didžiūnų turėjo šeimyninius ryšius su karališkom giminėm; daug mūsiškių žymių asmenų, mokslo vyrų, poetų, rašytojų ir pan. reprezentavo Lietuvą užsienyje. Pačioje Lietuvoje iki Muravjovo laikų buvo stiprus valstybinis susipratimas. Tolimos provincijos, kurios ir neįėjo į pačią etnografinę Lietuvą, skaitė save jos dalimis ir sukilimų metu smarkiausiai kovojo prieš rusus.

Gegužės 22 dieną, 1864 metais, paties caro užgyrimu, pradėti smarkieji puolimai prieš lietuvius. Sutvertasai "Vakarinis Komitetas" ir generalinis gubernatorius Muravjovas vykdė likvidavimo ir terorizavimo žygius. Neskaitant deportacijų į Sibirą, įkalinimų ir uždraudimą spaudos, lietuviams buvo neleidžiama užimti vietas mokytojų, valdininkų, valsčiaus raštininkų savam krašte.

Tuom pat sykiu rusiški "istorikai", laikraštininkai ir kitokie propagandistai ėmėsi niekinti lietuvius, vadinant juos "mietežninkais", tamsuoliais, mužikais ir pan. Minėjimas Lietuvos vardo buvo užgniaužtas, rusifikacija vyko plačiausiu užsimojimu. Maskoliai tikėjosi į trumpą laiką nutrinti lietuvių tautą nuo žemės paviršiaus.

Toks naikinimo procesas skaudžiai atsiliepė į lietuvius. Mūsų inteligentija tapo sunaikinta ta prasme, kad dalis jos atsidūrė Sibire arba Rusijos gilumose, o dalis nubėgo pas lenkus. Europoje gi Lietuvos vardas paliovė skambėjęs, o jos ryšiai su istorinėmis žemėmis tapo galutinai nutraukti.

Tačiau visiškai sunaikinti lietuvius Murovjovui ir jo įpėdiniams nepasisekė. Dalis tautos išliko gyva ir sugebėjo atkurti nuosavą, nors ir mažutę valstybę.

Pačioje Rusijoje įvyko didelių pasikeitimų; į carų sostą atsisėdė Leninas, o paskiau Stalinas. Bet proletariški maskoliai pasirodė dar piktesni ir žiauresni užpuolikai, negu cariški žandarai. Vėl įsibriovę į Lietuvą 1940 metais, ši kartą raudonai nusidažę, burliokai, griebėsi iš naujo terorizuoti lietuvius, likviduojant inteligentiją ir ūkininkų luomą, o šimtą tūkstančių ištremiant į Sibirą. Fiziškas žmonių naikinimas vykinamas pagal iš anksto nubrėžtą planą.

Iš to jau aišku, jog kaip cariški, taip ir staliniški maskoliai buvo ir tebėra uolūs Genocido praktikantai. Šį faktą reikėtų gerai įsitėmyti. Kuomet ateis atsiskaitymo valanda, išlaisvinti lietuviai, jeigu tokių dar užsiliks savam krašte, turės pareikalauti iš maskolių pilno atlyginimo už padarytas Lietuvai skriaudas.

Politinių Gandų Washingtone Netruksta

Ko daugiau prisiartinam prie 1952 metų, tuo garsiau kalbama apie prezidentinius rinkimus. Washingtone spėjama, jog pats prez. Trumanas nėra galutinai apsisprendęs ar jam kandidatuoti ar ne. Nors demokratų partijos viršininkai ir ruošia dirvą jo nominavimui, tačiau visas klausimas dar galutinai neišspręstas.

Patsai Trumanas laukia kokį kandidatą pasirinks republikonai. Jeigu senatorių Taftą, tai Trumanas jausis pakankamai stiprus jį nugalėti. Jei republikonai pasirinks gen. Eisenhowerį tuomet Trumanas greičiausiai pasitrauks bijodamas rizikuoti pralošimu.

Pačių republikonų tarpe toli gražu nėra aiškaus nusistatymo. Sen. Tafto remėjai tikisi paimti viršų. Jie sako, jog gen. Eisenhower, nepaisant į savo populiarumą, netinka būti jų kandidatas į prezidentus, nes jis yra šiaudinis republikonas, visą laiką pataikavęs demokratų administracijai.

Tuo būdu vienoje ir kitoje partijoje yra daug neaiškumų, kurie išsiriš tik ateinančią vasarą, laike konvencijų Chicagoje.

Nutrūkus Taikos Deryboms Korėjoje

Atrodo, jog raudonieji tyčia užtęsė paliaubų derybas Korėjoje kad geriau pasiruošus naujiems puolimams ten ar kitur. Taikos jie nenori ir jei kalba apie taiką, tai tik žmonių apgaudinėjimui.

Mūsiškiai tikrai parodė daug kantrybės ergeliuodamiesi su tokiais avanturistais. Raudoni kiniečiai straksėjo kaip gaidžiai, įžeidinėjo amerikiečius tiesioginiai ir per savo radio stotis Pekine, bet mūsiškiai kalbėjosi ir derėjosi kaip lygus su lygiais.

Atrodo, jog amerikiečiai irgi norėjo laimėti laiką. Mūsų karinė programa toli gražu nėra baigta, ir tas nebus atlikta iki vidurio sekančių metų. Akyvaizdoje to visko tenka kartais nusileisti ir niekšam. Bet kada Jungtinės Valstijos bus galutinai pasiruošusios, tai tuomet gal bus kita kalba ne vien su raudonais kiniečiais, bet ir su pačia Maskva.

Apžvalga

DAR VIS ATSIRANDA NEMAŽAI POLITIŠKŲ LENGVATIKIŲ

Neseniai Londone išėjo Paul Hoffmano, buvusio Marshall Plano administratoriaus, knyga "Peace Can Be Won" — Taika Gali Būti Laimėta. Ji yra įdomi tuom, kad parodo kaip galvoja stambieji amerikiečių biznieriai ir ekonomistai apie taikos grąžinimą pasaulyje.

Iš visko matyti, jog p. Hoffman tiki, kad laimėti šaltąjį karą su Sovietais bus galima ir be karštojo karo. Jei tik vakaruose bus geresnis gyvenimas negu anoje pusėje geležinės uždangos, tai Kremliaus diktatūra negalės ilgai išsilaikyti ir ji nugrius. Tuomet pavergtieji kraštai turės progos išsilaisvinti.

Paul Hoffman pažymi, jog panašiai galvoja Foster Dulles ir gen. MacArthur, nekalbant jau apie valstijos departamento "ekspertą" Geo. Kennan.

Aišku, visa ši teorija paremta tik ant dievobaimingos vilties, kad vieną gražią dieną ims ir sugrius bolševikiška diktatūra. Bet, anot žmonių patarlės, kol saulė užtekės, rasa akis išės. Toks galvojimas yra ne kas kitas kaip savotiškas defitizmas, kuris nieko gero nežada demokratijoms.

KLAIDINGAS SUPRATIMAS APIE SENĄ MŪSŲ IŠEIVIJĄ

Užjūryje esančios lietuvių tremtinių įstaigos, arba tikriau sakant jų vadai, kaž kokiu būdu priėjo išvados, jog Amerikos lietuvių išeivija yra apmirusi, arba, anot praloto M. Krupavičiaus, "pavirto į tikrą kapinyną". Tokios mintys įstrigo jiems į galvą pasekoje paviršutinių apsidairymų ir klaidinančių išvadų.

Ir gelbėjimui mūsų iš tokio kapinyno ir amžinojo miego, buvo sugalvota toji "bendruomenė", kurios uždavinys turėjo būti prikelti mirusios išeivijos "dušias". Įvairios gi partinės grupės buvo pasirengusios perimti Lietuvos gelbėjimo akciją Dėdės Samo žemėje.

Tokie staigūs užsimojimai daugeliui mūsiškių atrodė kaip bandymas įkalbėti sveikam ligą. Mes nesame nei ligoniai, nei nabašninkai. Priešingai, Amerikos lietuvių išeivija jaučiasi dabar stipresnė, negu kada nors. Mūsų įtaka politiniam šios šalies gyvenime pamažu stiprėja. Lietuvos laisvinimo žygiuose, kurie yra reikalingi šioje šalyje ir už jos ribų, mes turime tiesioginius ir platesnius kelius, negu kaikurie mano.

Taigi, viską sudėjus į krūvą, galime drąsiai pasakyti, jog senajai Amerikos lietuvių išeivijai dar nėra reikalinga nei stebuklingų gydytojų, nei Valerijono šaknų. O jei kokie trūkumai ir pasireiška, tai juos mes stengiames prašalinti paprastomis priemonėmis.

Kosciuškos ir Pulaskio Portretai Nepakliuvo į Independence Hall

Lenkų Amerikiečių Kongresas atnaujino pastangas iškabinti Tado Kosciuškos ir Kazio Pulaskio portretus garsioje Philadelphijos Independence Hall. Ten kaip tik yra paveikslai daugelio generolų, kurie kovojo šale Washingtono už šios šalies laisvę.

Jau nuo 1897 metų vietiniai lenkai rūpinasi tuo reikalu. Jie turėjo nupiešę tris skirtingas poras paveikslų ir nugabenę į tą Independence Hall, bet paveikslai "neprigijo". Kiekvieną kartą muziejaus globėjai atsakydavo, jog priimti galės tokius portretus, kurie yra piešti pabaigoje 18-to šimtmečio.

Bet pereitais metais tą muziejų perėmė globoti federalė valdžia. Lenkai mano, jog dabar tų formalumų nebus prisilaikyta ir Kosciuška su Pulaskiu iškilmingai įžengs į garbingų generolų galeriją Independence Hall.

Tačiau, čia reiktų padaryti vieną pastabą. Lenkams nepriderėtų savintis nei Kosciuškos, nei Pulaskio, nes jie abu yra gimę Lietuvoje.

Našlaitėlė

Rasa rūtoj suspindėjo —
Akys ašarėlėms.
Per Lietuvą nuaidėjo
Rauda našlaitėlės.

—Kur aš eisiu, kur keliausiu?
Kur aš pasidėsiu? —
Nėr tėvelių man mieliausių,—
Kam žodį kalbėsiu?

Naktys ilgos, miško plotai;
Jo slapti takeliai...
Lietuvaitė ašarota, —
Gilūs jos vargeliai.

Žiaurios akys godžiai seka
Žingsnį našlaitėlės.
Atejūnai mina taką
Josios tėviškėlės.

— Marija Sims.

Jumoras

Pelnyta Bausmė

— Drauge Ivanai, ar tikrai tavo brolį išsiuntė į Sibirą — į priverčiamųjų darbų stovyklą? — klausia vienas rusas kito.

— Teisingai. Ir tai jam buvo pelnyta bausmė.

— Kuo gi jis nusikalto?

— Skleidė pramanytas žinias, žemindamas Sovietų Sąjungą ir jos pirmaujančią kultūrą.

— Kuriuo gi būdu tas niekšas tai darė?!...

— Įsivaizduok tik, drauge, jis pasakojo, kad Sibire yra priverčiamo darbo stovyklas!... Už tai ir susilaukė pelnytos bausmės.

per mano koštuvą

Londono spauda praneša, jog pirmutinė pačių anglų pagaminta atominė bomba bus nuvežta į Australiją ir išsprogdinta tyrlaukiuose.

Ištikro, bereikalingas pinigų ir darbo eikvojimas. Tą bombą reikėtų išmesti Korėjoje ir padaryti bolševikus nuolaidesniais paliaubų derybose.

Lietuvos kolchozuose vieno vaiko iki 14 metų išmaitinimui skiriama 50 svarų grūdų, kiaulės šėrimui — 100 svarų.

Taip, kolchozinėje sistemoje žmonės visad stovi žemiau paprasto gyvulio.

Chicagos policistas sulaiko galvotrukčiais lėkusį automobilį. Priėjęs prie vairuotojo klausia:

— Kaip jūsų pavardė?

— Cerbatavičius—atsako tas.

— Ach, per daug man rašymo! Geriau važiuok sau ir atei tyje aplenk šią vietą.

Kartais žmonės griebiasi ko nors, visai nepagalvodami ką jie daro.

Pav. Bostone ruošiama rugsėjo 2 dieną Mindaugo krikšto iškilmingas paminėjimas.

Bet kam čia vargti už dyką. Mindaugas buvo apsikrikštijęs tik vienus metus, o po to jis vėl sugrįžo prie seno tikėjimo. Taigi minint vieną įvykį, už metų reikės atžymėti ir kitą. Ir kas iš to visko išeitų? Nieko Kaip buvo viskas, taip ir pasiliko.

Pietinė Korėja pareikalavo 100 milionų dolerių iš Jungtinių Valstijų už padarytus tame krašte nuostolius, už pristatytą mūsų kariuomenei maistą ir tt.

Išeina taip, kad jeigu ką išgelbėji nuo prapulties, tai paskiau tą asmenį turi ir užlaikyti iki gyvos galvos.

Nugirsta Rūgštaus Pieno klube: "Mūsiškiai bolševikai nėra taip kvali, kaip atrodo. Parduodami Lietuvą Stalinui, jie gavo "komišiną", o bandydami parduoti Maskvai Jungtines Valstijas jie tikisi tapti milioneiriais".

— Girėjau, jog pamylėjai savo dabartinę žmoną iš pirmo pasimatymo — kaš tai pastebėjo profesoriui.

— Ach, taip! Matote, kaip tik tuo kartu aš neturėjau su savim akinių.

Komjaunuolių spauda Vilniu je paaiškina kaip reikia skaity ti Marksą:

"Nevalia skaityti Markso veikalų lovoje, bet sėdint ir susikaupus. O norint išreikšti dar didesnę pagarbą — reikia skaityti stovint."

O aš sakyčiau, kad tinkamiau sia būtų skaityti užsimerkus ir nusukus akis į priešingą pusę.

Vienas lenkas aprašydamas Vilnių saviškėj spaudoj, suminėjo daug visokių dalykų dalykėlių, tačiau visai nepriminė Gedimino kalno ir pilies griuvėsių.

Suprantama del ko. Toji pilis pasako visą to miesto istoriją.

Vienas senyvas viengungis yra pasakęs: "Moterys negali pasiekti aukštų vietų, kokias užima vyrai, del to kad jos neturi žmonų".

Ir kur tas viengungis patyrė apie tokius gudrius dalykus, negalėčiau atspėti.

Stachanoviškas greitis dažnai pasireiškia ir mūsų spaudoje.

Pav. lietuvių reformatų synodas įvyko prieš porą mėnesių Chicagoje, o to synodo aprašymas pasirodė tik šiomis dienomis Clevelando ir Brooklyno puslapiuose. — Eolas.

SKAITYTOJŲ TRIBUNA

Nepamatuoti Priekaištai Am. Lietuvių Tarybai

Keletas Pastabų Del Aukų Rinkimo ir Atskaitų

Clevelando "Dirvoje", p. A. S. Trečiokas bando iškelti ant "jomarko" netobulumus Amerikos Lietuvių Tarybos vajuose, veikloje ir atskaitų išdavime. Jis net iščituoja šen bei ten jo nugirstus nusiskundimus del laikymo "paslaptyje" informacijų, kur tam tikros sumos pinigų išleidžiamos. Jis kaltina A. L. Tarybą ir už nesudarymą bendro Lietuvos laisvinimo plano.

Toliau jis pareiškia savo nepasitenkinimą, kad Amerikos Lietuvių Taryba nesudaro galimybių apjungti VLIK'ą, Lietuvos Atstovybes ir ypatingai visus oficialiuosius asmenis bei įstaigas. Tuo tarpu pačioje A. L. Taryboje, esą pučia įvairiausi vėjai. Pasak jo:

"ALT pirmininkas 'Drauge' rašo ar kitiems duoda vietos rašyti prieš Mažosios Lietuvos atstovo priėmimą į VLIK'ą, ALT. iždininkas 'Sandaroje' rašo prieš organizuotą kontrolę aukoms rinkti (Pasaulio Lietuvių Bendruomenę) ir tt."

Iš visko matyti, jog p. A. S. Trečiokas girdėjo skambinant, bet nežino iš kurios varpinyčios. "Sandaroje" niekad nebuvo rašoma prieš "organizuotą kontrolę aukoms rinkti". Jeigu p. Trečiokas nurodys man tokį straipsnį, tilpusį "Sandaroje", tai aš jam nupirksiu bonką geros degtinės. O kas link pasireiškimų del Pasaulinės Lietuvių Bendruomenės, tai tas nieko bendro su šiuo klausimu ar su ALT. neturi.

Dabar, del pačių ALT atskaitų "neaiškumo" ar nepaskelbimo, tai čia p. Trečiokas gali turėti savo nuomonę, o aš savo. Jeigu kas kam neaišku, tai tegul pasiteiraujna pačioje taryboje ir ten jis gaus tinkamą paaiškinimą. Ieškoti per "Dirvą" informacijų apie ALT iždą arba atskaitas yra keistokas ir net juokingas užsimojimas. Ne Clevelande yra tarybos centras, bet Chicagoje. — M. K. Šilius.

Rinkoje Bus Mažiau Jautienos

Rudenio rinkoje bus mažiau jautienos. Ypač jaunų galvijų mėsos. Nes gyvulių augintojai yra nusistatę padidinti bandas ir jaunų galvijų šiuo metu nepardavinėti.

Iš vištų ūkio didelio biznio nepadarysi. Ypatingai jei teturi tik 3 vištas.

TURIME DIDELĮ PASIRINKIMĄ:

DEIMANTŲ
LAIKRODŽIŲ
BRANGMENŲ
SIDABRINIŲ
INDŲ
SIENINIŲ
LAIKRODŽIŲ
RADIO IR
TELEVIZJOS
APARATŲ
IR KT. PREKIŲ

Laikrodžiai
Pataisomi
Specialisto
John A. Kass Duodama 1 metų Garantija

Lengvais Išmokėjimais

JOHN A. KASS
4102 Archer Ave.
(prie Mozart Street)
Tel. LAfayette 3-8617

Seniausia Lietuvių Jewelry Krautuvė Brighton Parke
Įsteigta 1915 metais

PLANINGAS TAUPYMAS MOKA
GERUS DIVIDENDUS . . .

FEDERAL SAVINGS AND LOAN INSURANCE CORPORATION
SAFETY OF YOUR SAVINGS
INSURED
UP TO $10,000.

- Kiekvienas, kuris kas savaitę arba kas mėnesį taupo nors truputį, taupo planingai.
- Taupyti reikia įprasti. Taupyk nors mažai, bet reguliariai.
- Nuo 1905 metų kiekvienam taupytojui Mutual Federal Savings moka gerus dividendus du kartu į metus.
- Kiekvieno taupytojo sąskaita apdrausta iki $10,000 per Federal Savings & Loan Ins. Corp.
- PRADĖK TAUPYTI ŠIANDIEN!

MUTUAL Federal SAVINGS
AND LOAN ASSOCIATION
2202 W. Cermak Rd. • Chicago 8, Ill.
JOHN J. KAZANAUSKAS, Pres. • Tel. VIrginia 7-7747
Savings Insured to $10,000 by F. S. L. I. C.

Pradedant 1897 metais, iki šiai dienai taupytojai District Savings b-vėj pelnė ir pelno didesnį uždarbį ant sutaupų...nežiūrint sąskaitos balanso.

DABAR . . . nuo Liepos 1 d. . . . mūsų dividendas tapo pakeltas net 25% . . . Vadinas, mūsų taupytojai šiandien uždirba daugiau negu bile kada pirmiau... Apart pelno, District Savings teikia jums pilniausiai apdraustą apsaugą . . . ir draugiškiausią patarnavimą.

District Savings and Loan Association
3236 South Halsted St.
Our Future Home
Jos. M. Mozeris, Secretary

Apie Ivairius Dalykus

Lietuviški Pulkai

Nuo 18 šimtmečio caristinės Rusijos ir kaizerinės Vokietijos kariuomenės kiekviena turėjo savo "Lietuvių Pulką". Vokietijoje tas Lietuvių Pulkas gyvavo iki 19 šimtmečio pabaigos, o Rusijoje net iki bolševikų revoliucijos, t. y. iki 1918 m.

Toks Tėra Skirtumas

Prancūzų filmų gamintojas Jacques Bar, viešėdamas Amerikoje, pastebėjo:

— Amerikoje, pamatęs gatvėje gražią moterį — neišdirisk prie jos prisiartinti, nes tuojau tave čiups už sprando policininkas — tuoj būsi areštuotas. O Paryžiuje, policininkas net ateis į talką ir, bematant, tave su patikusia gražuole supažindins.

Reikėjo Vengti to Barzdaskučio

Alžiro gyventojas Zerigui Aissa žinojo, kad jo meilužė yra barzdaskučio žmona, bet jis nežinojo nei jo vardo, nei to apgaunamo vyro niekad nėra matęs. Bet jis sužinojo, kai Mohammed Zouali, pamuilines skruostus, perpjovė jam gerklę. Meilužis mirė, o pavyduolis vyras tapo ilgiems metams pasodintas į kalėjimą.

Vagies Dėkingumas

Advokatas kreipiasi į savo žmoną:

— Nedelsdama, paslėpk visas brangenybes ir vertybes! Nepalik nieko vertingo!

— Bet kodėl, brangusis? Kas per skubėjimas — kodėl?...

— Už valandos ateis man asmeniškai padėkoti vagis, kurį, dėka mano gynybai, teismas vakar išteisino. Bet, žinai, atsarga gėdos nedaro. O jis, reikia pripažinti, savo amatą puikiai moka.

Sveikatos Šaltinis, Tai Prisilaikymas Paprastos Švaros

Vanduo ir muilo gabalas — du pagrindiniai dalykai mūsų kūno švarai palaikyti. Ir nėra jau taip sunku kasdien nuo galvos iki kojų nuplauti, nuo prakaito ir dulkių išvalyti visą mūsų kūną. Tuo mes leisime odos poroms laisvai alsuoti, visas mūsų kūnas kvepės šviesumu. Kaip atbaido, atgraso prakaituotas, nešvarus kūnas — ar gi mes to nežinome.

Plauti rankas prieš kiekvieną valgį taip pat yra būtinas dalykas. Tuo apsisaugojama nuo įvairių ligų, nes nešvariose rankose visada yra tiek ir tiek mikrobų, kurie patenka į burną ir į virškinimo organus.

Bent kartą į parą reikia išvalyti šepetuku dantis, nors tiksliausiai tai derėtų daryti vakarais ir rytais. Ir, aišku, nepakenks, jei valysime burną po kiekvieno valgio.

Nevartokime perdaug šaltų ar pernelyg karštų valgių, nes tai kenkia ir dantims ir skilviui.

Maistą visuomet reikia gerai sukramtyti, todėl, valgant, nereikia skubėti. Gerai kramtomas valgis jau burnoje būna atatinkamų sulčių paruošiamas virškinimui, jis geriau organizmo yra išnaudojamas.

Ir neužmirškime, kad viso kūno švara yra pagrindinis sveikatai ir jaunystei išlaikyti akstinas. — M. D.

Joana D'Arc, vadinama Orleano mergelė, buvo gyva ant laužo sudenginta Rouen mieste, Prancūzijoje.

Mirė Ig. Zinkus, Senas Šio Miesto Gyventojas

Worcester, Mass. — Išgyvenęs šiame mieste virš 50 metų, neseniai mirė Ignas Zinkus. Jis paliko žmoną Ceceliją, penkius sūnus, kurių trys yra ugniagesiai, ir vieną dukterį Phyllis. Vėlionis priklausė prie įvairių lietuviškų organizacijų, aktyviai dalyvaudamas jose veik iki pat mirties.

Robertas Valaitis Prie Bomberių Korėjoje

Luzerne, Pa. — Corporal Robert L. Valaitis šiuo metu yra prie B-26 bomberių Korėjoje ir teletype pagalba praneša žinias iš skraidymo misijų į štabą.

Turėjo Grąžint Palapinę Ir Sumokėti Bausmę

Scranton, Pa. — Jauna porelė, Jonas Katalinas, 20 metų, ir jo žmona Edna, 18 metų, dirbdami prie keliaujančio "Pioneer Shows", sumanė išvykti atostogų kur nors į miškus. Su savim jie pasiėmė ir $80 vertės palapinę, neatsiklausdami savininkų.

Policija greitai juos surado ir grąžino į Buckingham miestuką. Wayne County teisėjas J. P. Farnham įsakė Katalinui atiduoti palapinę ir sumokėti teismo išlaidas.

Reikalauja $50,000 Už Sužeidimą Kolizijoje

Šiuo metu Wilkes Barre, Pa., teisme negrinėjama byla, kurioje tulas Daniel J. Young reikalauja iš Antano Bacevičiaus $50,000 atlyginimo už sužeidimą ir automobilio apdaužymą.

Iškeltoje skundoje sakoma, jog D. J. Young važiavęs 309 keliu į Butler, Pa. Priešakyje buvo busas, gabenęs vaikus. Kuomet busas sustojęs, tai skundėjas tuojau sulaikęs savo mašiną, bet tuom tarpu užpakalyje buvęs A. Bacevičiaus trokas trenkė į D. J. Young automobilių, sužeisdamas vairuotoją. Pasekoje to, pastarasis negalėjęs dirbti trejetą savaičių, sumokėjęs $363 gydymuisi ir $200 mašinos pataisymui.

Staigiai Mirė Jonas Rekas, Luzerne, Pa.

Dirbdamas Wyoming Valley Bakery, Inc., staigiai mirė širdies liga Jonas Rekas, 60 metų, gyvenęs Luzerne, Pa. Iš Lietuvos jis atvyko prieš 49 metus su tėvais. Paaugėjęs jis pradėjo dirbti Kingston Coal Co., o vėliau išmoko kepėjo amatą.

Jonas Rekas paliko žmoną Margaret ir kitokių giminių.

Jis tapo palaidotas Tautiškose Kapinėse, Wyominge.

Pittsburgho Lietuviai

Ir Lietus Nesutrukdė Išrinkimui Gražiausios Pittsburgho Lietuvaitės

Kaip Praėjo Jaunųjų Lietuvių Radio Piknikas

Jau virš dvieji metai, kai Jau nieji Pittsburgh'o Lietuviai — (Young Lithuanians of Pittsburgh) kas sekmadienį duoda lietuviškos programos pusvalandžius iš The Station of Nations W.H.O.D. banga 860 iš Hamestead, Pa. (nuo 4:30 iki 5 val. po piet). Tai yra klausytojų mėgiama radio programa, kurios lietuviai noriai klausosi.

Rugpiūčio 12 d. garsintas šios lietuviškos radio programos, atrodė, turėjo būti labai sekmingas, nes buvo didelis žmonių susidomėjimas ir jautėsi geri norai Jaunų Lietuvių pastangas paremti. Bet nelauktas lietus, prasidėjęs išvakarėse ir kuris tęsėsi net iki sekmadienio 1 valandos po pietų, o lygiai ir apsiniaukęs dangus labai daug žmonių sulaikė nuo pasiryžimo vykti į pikniko vietą. Tik apie ketvirtą valandą sušvito skaisti saulutė ir oras galutinai pragiedrėjo.

Piknike turėjo įvykti ir gražiausios apylinkių lietuvaitės rinkimas. Nors teatvyko tik 4 varžovės, bet rinkimai vistiek buvo įgyvendinti. Pirmąją vietą laimėjo p-lė Aldona Uselytė, gyvenanti Wilmerding, Pa., tik prieš dviejus metus atvykusi iš Vokietijos. Antra vieta teko Amerikoje gimusiai p-lei Onai Bucevičiutei iš East Liberty.

Rinkimams teisėjavo A. Stankevičius iš New Kensington, Pa. ir F. Radžius bei J. Mikaluaskas iš Pittsburgh'o.

Jaunieji Lietuviai buvo pažadėję $100.00 tų varžybų laimėtojoms. Nors dėl netinkamo oro piknikas ir nebuvo sekmingas, bet pažadas buvo išpildytas.

Gražiausioms lietuvaitėms dovanų nepasigailėjo Pittsburgh'o biznieriai A. Katilius, V. Kraužlis, J. Kamarauskas, Labuckas ir daugelis kitų. Kitataučių laikoma, Brighton Floral Shope grožio konkurso laimėtojas apdovanojo gėlėmis; buvo gautos šiam tikslui dovanos ir iš kitų amerikiečių prekybininkų.

Progai pasitaikius, norėčiau paminėti ir nuolatinius Jaunųjų Lietuvių Radio Programos remėjus. Tai — P. Pivaronas ir jo ruginė duona, 1426 Juniata St. N. S., J. Kamarauskas, Iron City Clock Hospital, 2120 Forbes St., A. L. Wenslovas, Laidotuvių įstaiga, 2128 Garsen St., F. J. Wenslovas, Laidotuvių įstaiga, 79 So. 19th St., F. Rodgers užeiga, A. Zdankaus užeiga, Lietuvių Piliečių Draugija, Gregg Motor Co. (vienintelis lietuvis, pardavėjas Chrysler ir Plymouth), 5-th St. and Park Ave., Clairton, Pa. Programą mažesniais pasigarsinimais remia ir kiti lietuviai.

— Juozas Virbickas.

Kryžiuočiai, Palyginus Su Bolševikais, Buvo Tik Amatoriai Plėšikai

Pasižvalgius Po Slaptuosius Ordino Dokumentus

Vienas įdomiausių istorinių dokumentų yra rinkinys slaptų Kryžiuočių Ordino raštų, kurie buvo paskelbti atskiroje knygoje. Tai yra aprašymas 100 įsiveržimų į Lietuvos kraštą pirmoje dalyje 14-to šimtmečio.

Grįžę namo, kryžiuočių vadai parašydavo savo raportus apie tai, ką jie atliko ir kokiais keliais traukė. Pasirodo, jog kryžiuočiai vykdavo į Lietuvą apiplėšti daugiausiai karališkus dvarus.

Paprastų žmonelių turto jie neliesdavo. Taigi, čia pasireiškia didelis skirtumas tarpe anos gadynės kryžiuočių ir dabartinių bolševikų, kurie įsibrovę į Lietuvą atėmė iš žmonių viską, netgi paskutinę karvutę.

Lietuva, savo ilgų amžių istorijoje, yra mačiusi daug piktų ir žiaurių užpuolikų, tačiau tokie barbarai, kaip raudonieji maskoliai niekad nėra mindę mūsų tėvų ir protėvių žemės.

Dariaus-Girėno Posto Orkestras Rengia Šokių Vakarą

Šeštadienį, rugsėjo 25 d. Sokol salėje Dariaus-Girėno Posto orkestras (Drum and Bugle Corps) rengia šokių vakarą, kurio pelnas bus skirtas ateinančių metų į Amerikos Legiono suvažiavimą orkestrantų kelionei. Bugnų orkestras nori išbandyti savo jėgas Amerikos Legiono orkestrų varžybose.

Dariaus - Girėno Posto Drum and Bugle Corps, kviečiamas, nuolat dalyvauja lietuvių parodose ir iškilmėse. Orkestras jau atsižymėjo Amerikos Legiono Apskr. ir Valst. varžybose.

Į rugsėjo 25 d. šokius įžanga bus nebrangi. O Posto Board Direktorių pirmininkas Joseph Rachus, būdamas ir orkestro komisijos pirmininkas, deda dideles pastangas, kad tasai šokių vakaras būtų visais atžvilgiais sekmingas. — John Jacubs.

Gal Tai Kerštas, o Gal Rupestis

Žmona Imasi Priemonių Vyrą Namuose Sulaikyti

Chicageitis William M. Shorts šaukėsi policijos: Kažinkas pavogė jo dirbtiną koją, gerą medinę koją, be kurios nukentėjęs nė žingsnio negali nužengti.

Įvykiui ištirti atskubėjo net 4 policijos daliniai. Detektyvai darė apklausinėjimus, sekė pėdsakus, fotografavo ir kitais būdais stengėsi išaiškinti piktadarybę.

Tuo tarpu į namus sugrįžta nukentėjusio žmona p. Shorts. Detektyvai tuoj — ir jos klausinėjo.

"Bet ką jūs visi taip jaudinatės, ramiai atsako p Shorts, aš paslėpiau tą koją.

Prieš eidama į darbą, aš palaukiau, kol vyras užmigs ir, dėl viso pikto padėjau tą koją į tokią vietą, kur jos jis tikrai nesuras. Vakar vakare mes truputį išsikarščiavome ir supykome, aš bijojau, kad vyras po to bandys kur nors nueiti — atvėsti".

Po to ji atnešė vyrui koją.

Slaptas Sovietų Aerodromas

Sovietų specialistai, darbus atlikdami slaptai, stato Galatz vietovėje, Rumunijoje, naują aerodromą. Ši konstrukcija sudaro dalį apsigynimo sistemos, kurią rusai yra įrengę savo ir satelitų Juodosios jūros krantams apsaugoti.

Unijų Stiprumas Kanadoje

Ottawa. — Darbininkų unijos Kanadoje turi 1,029,000 narių. 1939 metais jų buvo tik 359,000.

Šaunios Vestuvės Brighton Parke

P-lė Violet Krukas ir A. Kundrotas Sudarė Šeimos Židinį

Jie kits kitam tarė: "Meilė tebūna mūsų gyvenimo laimė ir ateitis".

Praeitą sekmadienį, rugpiūčio 19 d. įvyko inž. Aleksandro Kundroto ir panelės Violet Krukas jungtuvės. Vedybinės apeigos buvo Nekalto Prasidėjimo parapijos bažnyčioje. Vestuvių puotai šimtai draugų ir malonių svečių buvo susirinkę gražioje Kubalo svetainėje.

Jaunasis, — pp. A. Kudrotų, Brighton Parko kolonijos žinomų tautiečių sūnus. Jisai Illinois universitete yra baigęs elektros inžinieriaus mokslus ir šiuo metu yra Dėdės Samo karo tarnyboje.

Jaunoji — plačiai žinomų biznierių, gerų lietuvių patriotų S. Krukų duktė. Tėvų rūpesčiu ji, Bachelor of Science laipsniu, yra baigusi De Paul universitetą. Abu jaunavedžiai buvo veiklūs Brighton Parko jaunimo tarpe. Aleksandras priklauso įvairiems rateliams, yra geras sportininkas ir muzikos mėgėjas. Violet yra gražaus balso, muzikali dainininkė, dalyvavusi įvairiuose choruose ir daug sykių dainavusi įvairių parengimų metu ir per radio.

Jaunavedžiai išvyksta į Washington, D. C., kur Aleksandrui tenka tęsti karo tarnybą. Neribotam laikui tame mieste mano pasilikti ir jaunoji ponia Kundrotienė, apleisdama tėvų namus, kad gyventi vienoje pastogėje su vyru. — J. A.

Delko Švedija Neišdavė Trijų Lietuvos Žvėjų

Kai Sovietų Sąjungos ambasadorius pareikalavo Švedijos Vyriausybės išduoti tris jaunus lietuvius, kurie pabėgo iš žvėjų laivuko, pirm užrakinę ten buvusius tris rusus sargybinius, tai pradžioje švedai nežinojo ką ištikro daryti.

Formaliai žiūrint, tie žvėjai buvo maištininkai ir dezertyrai nuo laivo. Kaipo tokiems vargiai ar galima suteikti politinė prieglauda. Jie turėjo būti grąžinti į tą patį laivą. Bet švedų užsienio reikalų ministerijoje atsirado juristų, kurie dalyką visai kitaip išaiškino. Girdi, maištininkai gali būti tik kariškuose laivuose, o ne prekybiniuose. Todėl tie trys lietuviai yra pabėgėliai ir prieglaudos jiems negalima atsakyti.

Dėka tokiam nuosprendžiui, jauni lietuviai buvo paliuosuoti. Asmeniško saugumo sumetimais jie kogreičausiai apleido Švediją ir pasuko Anglijos link. Jų didžiausias troškimas esąs pakliūti į Jungtines Valstijas.

Jiems Skiria Kitą Vietą

San Francisco mieste rugsėjo mėn. JAV, Didžioji Britanija, Prancūzija ir kitos valstybės pasirašys taikos sutartį su Joponija. Bet nacionalistinės Kinijos atstovai padės savo parašus kitur ir kitu laiku. Priežastis tam yra ta, kad britai yra pripažinę komunistinę Kinijos valdžią.

Jie Tikrai Taip Malšina Troškulį

— O ką jūs, gerbiamieji, geriate namuose?

— Tiktai arbatą su romu. Mano žmona geria arbatą, o aš romą.

Amerikoje kasmet žaibo būna užmušti ar nutrenkti 2,000 žmonių.

Seniausias Lietuvis Laikrodininkas

Laikrodžių Taisymo Įstaiga ir Brangenybių Parduotuvė

Elgin ir Šveicarų Laikrodžiai ir Kitokios Brangenybės.
Taisom Vietinius ir Europinius Laikrodžius.
Įsteigta 1907 Metais

A. R. Junievicz & Son

3317 S. HALSTED ST.
Chicago, Illinois

GUŽAUSKŲ

Beverly Hills Gėlinvčia

Gražiausios gėlės del vestuvių, bankietų, laidotuvėms ir del kitų visokių papuošimų.

6901 S. WENTWORTH AVE.
Tel. ST. 3-2454 ir HU. 3-2224

SOPHIE BARCUS

RADIJO VALANDA
Iš Stoties W. G. E. S.
5000 watts—1390 kil.

Kasdien: Pirmadienį iki Penktadienio nuo 8:45 iki 9:30 ryto. Šeštadieniais nuo 8:30 iki 9:30 ryto. Ir kas pirmadienį nuo 7:00 iki 8:00 valandos vakaro.

Lietuviškos Vakaruškos
Tel. HEmlock 4-2413
7121 SO. ROCKWELL ST.
Chicago 29, Illinois

METRICK'S PAINT STORE

naujoje vietoje:

3414 ROOSEVELT ROAD
KEdzie 3-6800

NEMOKAMAI PRISTATOME VISAME MIESTE

One coat flat paint 12 gražių spalvų ir balta ..... $3.45 gall
Interior Gloss arba pusiau Gloss—16 spalvų ir balta .... $4.35 gal.

NEW LIFE LIQUORS

Galite gauti visokios rūšies Vynų, Degtinės, Alaus Likerių žemiausiomis kainomis.

Draugiška Užeiga Lietuvių Centre — Bridgeporte.

3234 South Halsted Street

JOHN ZAVIS — Savininkas

Pasirinkimas iš 60-ties su viršum vartotų karų

TAIPGI, GALITE ĮSIGYTI NAUJĄ AUTOMOBILĮ...

MILDA BUICK SALES

Dan Kuraitis, Jonas Rodinas, Lon Labanauskas ir Antanas Bačkys

907 West 35th Street — LAfayette 3-2022

TAUPINTOJŲ SKAIČIUS DIDĖJA

Atsilankiusieji džiaugiasi gražiai įrengta mūsų raštine ir skubiu patarnavimu.

Taupytojams mokame gerus dividendus.

Prieinamomis sąlygomis skoliname pinigus už namus.

Parduodame ir keičiame Jungtinių Amerikos Valstybių Taupymo Bonus.

FEDERAL SAVINGS AND LOAN INSURANCE CORPORATION — SAFETY OF YOUR SAVINGS — INSURED UP TO $10,000

VISŲ SANTAUPOS YRA APDRAUSTOS IKI $10,000.00

FEDERAL HOME LOAN BANK SYSTEM — MEMBER

UNIVERSAL SAVINGS & LOAN ASSOCIATION

1800 So. Halsted St. — Chicago 8, Illinois

Telefonas: HAymarket 1-2028.

Valandos: Pirmadieniais, antradieniais ir penktadieniais nuo 9 ryto iki 4 valandai vakaro. Ketvirtadieniais nuo 9 ryto iki 8 val. vakaro. Trečiadieniais ir šeštadieniais nuo 9 val. ryto iki 12 vidudienio.

ROOSEVELT FURNITURE COMPANY

Čia gaunami geriausieji baldai, televizijos ir radijo aparatai, siuvamos mašinos, šaldytuvai ir visi kiti namų apstatymui reikalingi dalykai

DUODAMA IŠMOKĖJIMUI 15 MĖNESIŲ.

JOKIOS GARANTIJOS NEREIKIA

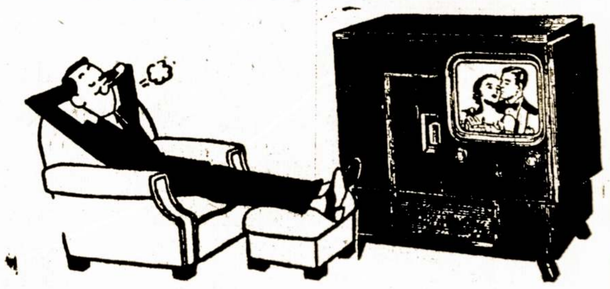

2310 West Roosevelt Road — Phone SEeley 3-4711

CHICAGO 8, ILLINOIS

Atdara Pirmadieniais, Ketvirtadieniais iki 9:30 val. vak.; Sekmadieniais nuo 11—4:30 popiet

PRISIMENANT LIETUVĄ IR JOS ISTORINES VIETAS

Kuom Yra Atsižymėjęs Valkininkų Miestelis

Jau 16 amžiuje savo pramonės tikslais ir pamedžioti Valkininkuose dažnai lankėsi Lenkų karaliai — Lietuvos Didieji Kunigaikščiai. Traukė juos labiausiai gausi Rudnikų Girios gyvūnija.

1551 metais Zigmuntas Augustas, gabendamas savo mirusios žmonos, Barboros Radvilaitės, palaikus Vilniuj palaidoti, Valkininkuose buvo iškilmingai sutiktas Lietuvos senatorių ir čia paskyrė vaivados pareigoms Lietuvos didįjį Maršalką ir Kanclerį — Mykolą Juodį Rudvilą.

1690 metais Valkininkų apylinkėse — Leipūnuose, įvyko dviejų didikų-bajorų šalininkų kruvinas ir žiaurus mūšis, savos rūšies naminis karas, kuris tuo metu buvo madoje. Visnioveckiai surinko aplink save bajoriją, kuri buvo nepatenkinta etmono Sapiegos priespauda ir jį sumušė. Jo sūnus, paimtas Visnioveckio šalininkų į nelaisvę, nepaisant Visnioveckio pažadų ir vyskupo įsikišimo, buvo įsiutusios bajorijos kardais sukapotas. Kariaujančių nepajėgė nei karalius, per pasiuntinius nei vyskupas asmeniai sutaikinti. Mūšis vyko kol Sapiega buvo visiškai sumuštas.

1706 metais vasario mėn. 22 d. ties Valkininkais susidūrė du lenkų daliniai, kurie stovėjo už įvairius varžovus į karaliaus sostą. Vieną lenkų dalinį rėmė švedų kariuomenės dalinys, o kitą rėmė rusų divizija Bauerio vedama. Reikia manyti, kad nuo to laiko pamerkio smėlio laukuose randama apvalių švino kulkų ir didelių spižinių granatų kevalų.

Valkininkų seniūniją sudarė pats dvaras, gretimieji kaimai, ir miestelis. 1771 m. šią seniūniją valdė Grasnauskas, Tarnogoros seniūnas. Jis mokėjo iždui nuomos 2683 lenkų auks., o kariuomenei laikyti net 4360 lenkų auks.

Po Liudviko Pociejaus, didžiojo Lietuvos kunigaikštytės "stražniko", 1794 metais paskutiniuoju seniūnu buvo Mykolas Granauskas. Jis buvo kartu paskutinysis savo giminėje.

Paskutiniausiais Lenkų - Lietuvių valstybės gyvavimo dienomis, paskutinysis Lenkų karalius Stanislovas Poniatovskis suteikė Valkininkams miesto teises ir davė herbą, kur žemiau karaliaus vainiko buvo atvaizduotas heraldiškas liūtas. Neilgai valkininkiečiai džiaugėsi šia malone, nes greit užėjo rusai ir pavertė Valkininkus eiliniu miesteliu.

1880 metais miestelyje buvo 3,182 gyventojai. Nuo seno Valkininkuose esama katalikų bažnyčios, kurioje spaudos draudimo laikais klebonavo ir buvo kartu Merkinės dekanato dekanu kun. Silvestras Gimžauskas. Toje bažnyčioje esama mažo karstelio. Pasakojama, kad tai šv. Bonifaco mirčiai paminėti karstelis. Šv. Bonifacas, kaip žinoma, žuvo pagonų nužudytas, krikščionybę platinant Pabaltyje. Kodel tas karstelis laikomas Valkininkų bažnyčioje, bet ne kitoje nėra žinoma.

Dabartinė, Švenčiausios Panelės Marijos Aplankymo vardu bažnyčia buvo pradėta statyti 1823 metais, seniūno Rupeikos rūpesčiu, o užbaigta statyti 1837 m. kun. Kitavičiaus. Prieš tai čia buvo medinė bažnyčia, karalienės Bonos pastatyta ir gausiai karaliaus Stepono Batoro turtais ir gerybėmis apdovanota. 1880 metais parapija skaitė 9,368 tikinčiuosius.

1631 metais didžiojo Lietuvos Kardininko Krištupo Chaleckio lėšomis ir rūpesčiu buvo pastatytas Valkininkuos vienuolynas pranciškonams.

1863 metai sukrėtė visą Valkininkų apylinkę. Tais metais vyko antrasis "lenkmetis" — sukilimas prieš rusus. Lietuviai ūkininkai tam sukilimui nepritarė ir nuo jo šalinosi. Aplink Valkininkus, ypač Rudninkų girioje susimetė gausūs sukilėlių būriai. Jie apsunkino apylinkės gyventojus savo lankymosi maisto ir kitų reikmenų reikalauti ir, svarbiausiai, ėmė "rekrutą", t. yra vyrus į sukilėlių armiją. Nuo tos armijos lietuviai bėgo ir slapstėsi miškuose. Bet nemažai vyrų kliuvo į sukilėlių armiją ir garsiam mušyje prie Rudininkų girios didesniame mušyje sukilėliai buvo sumušti ir pakriko. Dar ilgai jie klaidžiojo per Rudininkų Girią, kol juos Muravjovo Koriko žandarų ir kazokų skrajojami būriai išgaudė. Nuo to laiko prie Macalių kaimo esama sukilėlių kapinyno.

Po sukilimo, rusai Pranciškonų bažnyčią uždarė, ją pavertė cerkve, o iš vienuolyno rūmų padarė rusų kariuomenei kareivines. Todėl iki pirmojo pasaulinio karo čia buvo pravoslavų parapija (162 parapijonys) ir pravoslavų dekanatas (blagočinija).

Prieš tą laiką jau buvo Valkininkuose du bravorai, žydų maldos namai, pašto įstaiga ir Valkininkų miškų urėdija, kuri buvo gerai tvarkoma. Prieš pirmąjį pasaulinį karą Valkininkuose buvo vienas, o Krūminiuose kitas kardono fabrikas.

Už 8 kilometrų į rytus nuo miestelio yra geležinkelio linija Vilnius-Varšuva. Per Vilnių gelžkelis eina iki Petrapilio.

Rusams nusavinus karališkąjį Valkininkų dvarą-seniūniją, joje buvo 1850 metais 5 palivarkai, 41 sodžius ir 5 vienkiemiai, kurių plotas siekė 38,108 nuoš.

Nuo pirmojo pasaulinio karo pabaigos iki antrojo pradžios, Valkininkai buvo valdomi lenkų. Per antrąjį pasaulinį karą, esant Lietuvoje vokiečių okupacijai, vokiečiai Valkininkuose pasižymėjo savo žiaurumais. Negana to, kad jie iššudė visus žydus, jie kiek vėliau, 1942 metais, už rusų pratizanų nušautą vokiečių pareigūną, šušaudė 150 nekaltų valkininkiečių - lenkų. 1944 metais, Pirciupio kaime rusų partizanams nupiovus vokiečių lektuvų stebėjimo bakštą, vokiečiai suvarė visus to kaimo gyventojus — lietuvius į dvi pirkias; į vieną moteris su vaikais, į kitą visus vyrus, viso 119 žmonių ir juos visus gyvus sudegino.

Per antrąjį pasaulinį karą Valkininkai smarkiai nukentėjo. Mūšiams apylinkėje vykstant ir esant miestelyje vokiečių automobilių kolonai, užskrido rusų lektuvas, kuris metęs bombas, pataikė į gazolino tanką. Tas užsidegė ir nuo jo išdegė pusė miestelio.

Atvirkščiai

Šių Laikų Keistuma!

Reik eilėraštis pradėti,
Kas kam tinka pastebėti.
Negi tinka žąsiai pienas,
Mėsa arkliui, vilkui šienas.

Kaip tos giesmės, kaip ir dainos
Viskas keičias, viskas mainos.
Šunys kniaukia, katės loja,
Aukštyn kojom atsistoja.

Šiandie vyras indus plauna
Žmona lauke medį pjauna.
Jonas geria baltą pieną,
O Marytė šnapsą vieną.

Vyras valgo šaltą košę,
Moteriškė kortoms lošia.
Petras Stogis vaikus gano,
O žmona jo pas Antaną.

Vyras verda, valgius daro,
O jo Stasė ten už baro.
Ve, drauguži, ar padūko?
Moteriškė pypkę rūko.

Ką jūs manot, tarė Jonas,
Gal pritiktų man sijonas.
O Mildutė nebelaukia,
Vyro kelnes užsitraukia.

Maikis lopą siuvinėja,
Katrė sienoms lipinėja.
Gėles Maikis sėja, kloja,
Katrė namą maliavoja.

Štai va vyras už pakutą
Bulves lupa, morkas skuta.
O žmona jo pati viena
Ein' dirbtuvėn kožną dieną.

Valandžiukei apsistokim,
Kam kas tinka pagalvokim.
Lai palieka vaikui pienas,
Vilkui mėsa, arkliui šienas.

— **Perkūnas.**

Įspėja, Jog Diktatorius Tito Gali Apgauti Vakarines Demokratijas

Neturi Tiek Divizijų Kiek Jis Skelbia

Henry J. Taylor, radio stoties ABC komentatorius, praneša iš Romos, kad nei jis pats, "anei joks kitas, Jugoslavijoje esąs žmogus" nepastebėjo jokių satelitų priešiškų veiksmų prie šio krašto sienų.

Taylor'as kaltina Tito, kad pastarasis tyčia praneša apie kruvinus susirėmimus parūbežy, apie masines serbų iš satelitų kraštų deportacijas. Tais pranešimais Tito vakariečius tik "gąsdina", norėdamas iš Amerikos išplėšti dolerius ir ginklus.

"Sužeistųjų ir užmuštų pasienio incidentuose skaičius pastarųjų dviejų metų bėgyje tesiekia tik kokį tuziną, kas sudaro ramybės rekordą šių Balkanų kraštų santykiuose" — taip teigia Taylor ir priduria, kad net maršalo raudonieji komisarai privačiuose pasikalbėjimuose yra prisipažinę, jog tie pasienio incidentai yra smulkaus pobūdžio, nes rūbežių teperžengia tik kokie 2—3 anos pusės kareiviai. Viskas baigiasi keliais šūviais, be žymesnių aukų.

Taylor dargi piktai pabrėžia, kad maršalas Tito neturi tų savo plačiai garsinamų 33 divizijų, nes paprastai "divizija" jis vadina kiekvieną kiek žymesnę karišką formaciją.

Savo pastabomis komentatorius Taylor, aišku, kritikuoja Valstybės Departamentą. Bet, antrą vertus, jis pasako ir nemažai tiesos. Tokie įspėjimai dažnai būna naudingi, kai turima reikalą su komunistinės santvarkos kraštais. Nes tų kraštų diktatoriai neatsisako nuo melo ir apgaulės.

Pranašauja Ateičiai Visokių Stebuklų

Galėsime Nuskristi į Mėnulį Piknikauti

Mokslininkai teigia, kad po 75 metų žmonės galės gerti jūros vandenį, skristi į mėnulį piknikauti, o televizijos aparatai jungs 2-jų kaimynų namus. Mašinų motorai bus daromi iš kitokių metalų. Įvyks didelės atmainos statyboje. Vandentekio ir kanalizacijos vamzdžiai darysis iš plastinių medžiagų. Visas gyvenimas ir jo formos pamatiniai pasikeis.

Bet Dr. Otto Eischenschiml, Chicagos Scientic Oil Compaunding Co. mokslininkas, pranašauja lygiai ir nemenkas atmainas socialinėje srityje. Gyvenimas turės visiškai naują socialę struktūrą, kurios viršūnėse bus ne politikai, bet mokslininkai, technikai (chemikai, inžinieriai) ir menininkai. O taip pat ir kiti "kūriamojo genijaus" atstovai.

Iš visų tų pranašyščių atrodo, kad nepasikeis tik vienas dalykas: žmonijos valgomieji daiktai. Niekas iš mokslininkų netiki, kad būtų į gyvenimą įvestas sintetinis maistas.

Graikija yra pirmoji Europos valstybė, įvedusi į vidurines mokyklas privalomą anglų kalbos mokymą. Nuo šio rudens tam apmokymui yra pasamdyti 200 mokytojų.

Paveikslų Parodoje

Dailininkas: — Pažiūrėk tik į mano paveikslą "Karas". Ar neatvaizdavau aš visų karo baisumų?...

Bičiulis: — Tikriausiai. Net pats karas nėra toks baisus, kaip tas tavo paveikslas.

John F. Eudeikis
LAIDOTUVIŲ DIREKTORIUS
SENIAUSIA IR DIDŽIAUSIA LAIDOJIMO ĮSTAIGA
AMBULANCE DIENĄ IR NAKTĮ
4605-07 So. Hermitage Ave.
Visi Tel. YArds 7-1741-1742
4330-34 So. California Ave.
Telefonas LAfayette 3-0727
DYKAI KOPLYČIOS VISOSE CHICAGOS DALYSE
Mūsų radio programai šeštadieniais 9:15 ryto. WGES. 1390 k.

LIŪDĖSIO VALANDOJ
Šaukite
MAŽEIKA & EVANS
LAIDOTUVIŲ DIREKTORIAI
6845 So. Western Ave. — Air Conditioned Chapel
PRospect 6-0099 — and Parking Facilities
Tiems kurie gyvens kitose miesto dalyse gausime koplyčią arčiau jūsų namų

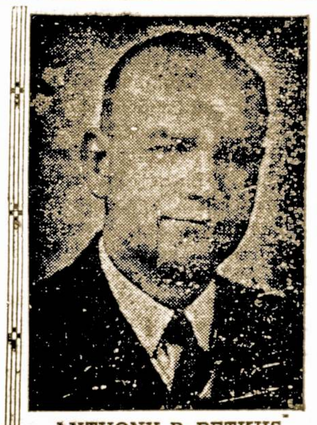
ANTHONY B. PETKUS
Nuliudimo Valandoj
Kreipkitės į
ANTHONY B. PETKUS
Laidotuvių Direktorius
DVI MODERNIŠKOS KOPLYČIOS JŪSŲ PATOGUMUI:
6812 So. Western Avenue, Chicago
Telefonas GRovehill 6-0142
1410 So. 50th Avenue, Cicero
Telefonas TOWn Hall 2109
Mūsų patarnavimas yra greitas, mandagus ir Jūsų finansiškam stoviui prieinamas.

LAIDOTUVIU DIREKTORIAI
— NARIAI —
CHICAGOS IR CICEROS LIETUVIŲ LAIDOTUVIŲ DIREKTORIŲ ASSOCIACIJOS
Ambulancų Patarnavimas Dieną ir Naktį
Turime Koplyčias Visose Miesto Dalyse

LACHAWICZ IR SUNUS
Phones: VIrginia 7-6672-6673 — PUllman 5-1270
2314 West 23rd Place — 10756 So. Michigan Ave.

A. M. PHILLIPS
3307 So. Lituanica Ave. — Phone YArds 7-4908

ALFRED VASAITIS
1446 So. 50th Ave., Cicero, Ill. — Phone Olympic 1003

P. J. RIDIKAS
3354 So. Halsted Street — SKYRIUS 710 W. 18th St.
VISI TELEFONAI: YArds 7-1911

J. LULEVIČIUS
4348 So. California Ave. — Phone LAfayette 3-3572

LEONARD F. BUKAUSKAS
10821 So. Michigan Ave. — Phone PUllman 5-9661

PETRAS P. GURSKIS
659 West 18th Street — Phone SEeley 3-5711

LEONARD A. EZERSKIS
1646 West 46th Street — Phone YArds 7-0781

Namų Baldai
Parlor setai, kėdės, staleliai, stalai, dinettes, dining room setai, kilimai, karpetai, lempos, miegamojo kambario setai, sofos, komodės, dreseriai, matrasai, springsai ir studio sofos.

The Revere—17" rectangular tube. Mahogany table model.

Televizijos aparatai, skalbiamos mašinos, prosymo mašinos, dulkių valytuvai, siuvamos mašinos, **Air Conditioning Units**, gasiniai pečiai, elektrikiniai pečiai, aliejiniai ir angliniai pečiai, klejankės.
Didžiausias pasirinkimas abiejuose Budriko Rakandų Sandėliuose.

Lengvos Išmokėjimo Sąlygos

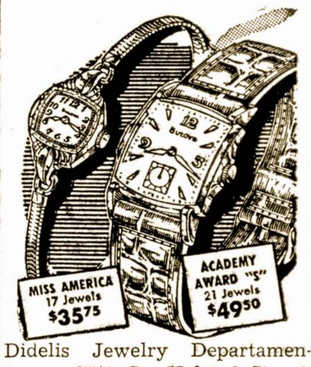

Didelis Jewelry Departamentas — 3241 So. Halsted Street. Bulova, Elgin, Longenes laikrodėliai. Deimantiniai žiedai. Lietuviškos plokštelės — rekordai. Gaidos.
Radio valanda iš WCFL, 1,000 kil. stoties, sekmadieniais nuo 5:30 iki 6 val. vakare.

Jos. F. BUDRIK, Inc.
3241 So. Halsted St.
3409 So. Halsted St.
TEL. YARDS 7-3088
Atidaryta nuo 9 val. ryto iki 6 val. vakare. Pirmadieniais ir ketvirtadieniais iki 9:30 vakare. Sekmadieniais uždaryta.

Taupyk saugiai ir užtikrinsi savo ateitį . . .
Standard yra stipriausia taupymo įstaiga visoj Amerikoj
TURTAS ---------- $28,000,000.00
ATSARGOS FONDAS ---------- $2,800,000.00
Federal Savings & Loan Insurance Corporation bei Federal Home Loan Bank System narys
Standard Federal Savings
AND LOAN ASSOCIATION OF CHICAGO
4192 Archer Avenue, kampas Sacramento Avenue
TELEFONAS: VIRGINIA 7-1141
JUSTIN MACKIEWICH, prezidentas
ĮSTAIGOS VALANDOS: Kasdien nuo 9-tos ryto iki 4 po pietų
Ketvirtadieniais nuo 9-tos ryto iki 8 vakaro
Trečiadieniais visai neatidaroma

Taupykite Šioje Sparčiai Augančioje Bendrovėje
Pasidėkite savo taupomus pinigus į Chicago Savings and Loan Association
KUR—kiekvieno taupomi indėliai yra apdrausti iki $10,000 by an agency of the U. S. Government.
KUR—visada buvo ir yra išmokama aukštas dividendas visiems mūsų taupytojams.
KUR—pinigai kiekvienam taupytojui buvo ir yra išmokama ant pareikalavimo.
KUR—patarnavimas visuose finansiniuose reikaluose yra teisingas ir mandagus.
TURTAS VIRŠ $6,100,000
CHICAGO SAVINGS & LOAN ASS'N
6234 S. Western Ave. — JOHN PAKEL, President — Tel. GRovehill 6-7575

Taikos Neatsieksime Vien Tik Apsigynimo Priemonėm

Prie Ko Veda Ginkluota Taika su Bolševikais?

Rašo P. DAILIDĖ

Po kiekvieno Maskvos šyptelėjimo vakarų politikai pradeda save įtikinėti, kad Sovietų Sąjunga šiuo metu visuotino karo dar nenorinti, kad ji tam karui dar nepasiruošusi. Atsargus Stalinas, girdi, pradės lemiamą mūšį su vakarais tik tuomet, kai jis bus šimtą procentų užtikrintas savo laimėjimu. O iš tokių samprotavimų daroma paprasta išvada, kad reikia tik vakarams gerai apsiginkluoti, ir bolševikai niekad negalės užpulti, nes nebus tikri savo pergale. Atrodo, kad panašiu keliu dabar yra nuėjusi ir JAV politika Sovietų Sąjungos atžvilgiu. Kongresas kloja dešimtimis bilionų ginklams visuose kontinentuose, o mokesčių mokėtojus ramina užtikrinimu, kad tuo keliu bus išvengta trečio pasaulinio karo.

Tikrumoje pasaulinis bolševizmo sąmokslas yra sugalvojęs demokratijai daug painesnę problemą, negu mūšį karo laukuose. Bolševizmo vadai savo doktrinos laimėjimą visuomet rėmė ne tiek raudonojo ginklo galybe, kiek vadinamojo "kapitalistinio" pasaulio supuvimu ir silpnybe. Tam pasauliui jie visuomet pranašavo ekonominę ir finansinę suirutę ir visišką ūkinį bankrotą.

Žiūrint dabar į tai, kas dedasi pasaulyje, tenka pasakyti, kad bolševikai siekia tas savo raudonųjų dievų pranašystes realizuoti.

Tai Jie Daro, Atitraukdami Nuo Kuriamojo Darbo

Laikydami didžiulę kariuomenę, tai šen tai ten sukeldami puolimo pavojų, bolševikai priverčia laisąjį pasaulį visą savo dėmesį kreipti į ginklų kalimą. Bet ginklas ramiam žmogaus gyvenimui nėra jokia gėrybė. Ir kai milijonai laisvojo pasaulio žmonių tuo kelių yra atitraukiami nuo kuriamojo darbo, Stalinas tik suka savo ūsą ir šypsosi. Juk tie ginklai jam ne baisūs: demokratija prisiekė jo nepulti, o tik gintis. — Tai tegul vakarai nuo kojų iki galvos apsiginkluoja ir laukia diena iš dienos sovietų puolimo, — galvoja jis. — Pažiūrėsime, kaip ilgai supuvęs kapitalizmas ištvers tokią ginkluotą taiką palaikyti.

Amerikos Ekonomistai Sako, Kad Tai Ne Juokai

Ūkiniai sunkumai turi kilti ne tiek delto, kad daug pinigų reikia išleisti ginklų kalimui ir didelėms kariuomenėms išlaikyti, kiek delto, kad tuo keliu žymiai sumažinamas produktingo darbo kiekis, paimant pajėgiausius žmones į kariuomenę ar pristatant juos prie ginklų gamybos. Naudingų ramiam žmogaus gyvenimui gėrybių kiekis delto turi mažėti, jų kainos turi savaime kilti, o patsai gyvenimo štandartas darytis vis prastesnis.

Ir ūkiškai pajėgiausias pasaulio kraštas — Amerika — nesudaro išimties iš to geležinio ūkio raidos įstatymo. Dar čia nei nepradėta visu smarkumu ginkluotis, dar nepasiektas valdžios numatytas kariuomenės skaičius, o jau kaip daug kalbama apie infliaciją ir kovą su ja... O kas bus, jeigu bolševikai, matydami tokias finansines savo spaudimo pasekmes, gudriai už tęs susidariusią pasaulyje padėtį keleriems ar keliolikai metų? Juk bolševikams didelės kariuomenės išlaikymas yra reikalingas ir Stalino sostui remti, o bolševikų sistemoje labai mažai kaštuoja.

Tai ar ne metas, kol ne vėlu, tą bolševikų gudrybę įspėti ir neatidėlioti lemiamos kovos su bolševizmu iki laisvojo pasaulio ūkinio nuvargimo?

Kaip Jis Išliko Gyvas – Sunku Įsivaizduoti

Norėdamas užbaigti savo gyvenimą, New Yorko gyventojas Ralph Nicolls prarijo: 17 ar 18 aspirino tablečių, 12 miegui tablečių, ketvirtį svaro DDT miltelių, kvortą medinio spirito. Po to jis virtuvėje atidarė visus penkius gazinio pečiaus atvožtuvus. Jis pasiruošė mirti.

Bet jo pasikesinimas atimti sau gyvybę buvo laiku pastebėtas ir rytojaus dieną šio ryžtingo savižudos sveikata ligoninėje buvo pripažinta "visiškai gera".

Sekmingas Worcesterio Sandariečių Piknikas

Daug Publikos ir Smagi Nuotaika Dalyvaujant

ALT. Sandaros 16-tos kuopos, Worcester, Mass. piknikas įvyko tuojautiniu 19 dieną, Babrausko Paviljone, Leicester, Mass.

Piknikas nusisekė visais atžvilgiais, nes publikos dalyvavo apie tūstantis, ir už tai kreditas tenka Sandaros 16-tos kp. veikėjams: J. Pupkai, Krasinskui, J. Dvareckui, V. Mitrikai, p. Aukštuoliui, p. Žemaitaičiui ir visai eilei kitų veikėjų, kurių pavardžių neprisimenu.

Neveltui J. Krasinskas ir J. Pupka sako, kad jie pralenks tą didžiąją kuopą, būtent Sandaros 7-tą kp. So. Bostone. Tas gali ir įvykti.

Piknike dalyvavo daug svečių iš kitų kolonijų, būtent — Bostono, Brocktono, Norwoodo ir pan.

Buvo trumpas pasikalbėjimas apie Sandaros veikimą, kad dabar laikas pradėti daugiau dirbti savo organizacijai Sandarai, kuri per metų metus dirbo palaikymui lietuvybės ir kovoja už Lietuvos atstatymą.

Sandaros tikslas buvo ir yra kovoti už laisvę, kad Lietuvos vėliava vėl plevėsuotų Gedimino Kalne.

Tame pasikalbėjime dalyvavo S. Jakubauskas, K. Yurgeliūnas, J. Pupka, J. Krasinskas, J. Dvareckas ir visa eilė kitų veikėjų. Visų upas buvo geras ir pasiryžimo natrūksta.

— J. Arlauskas.

Radio Programa

Išgirsite Dainuojant Antaną Peškį

Nepraleiskite šį sekmadienį Budriko radio programos iš stoties WCFL, 1000 kil. 5:30 val. po pietų. Girdėsite gražių lietuviškų dainų, kurias sudainuos žinomas tenoras Antanas Peškys. Prie to dar bus geros muzikos.

Šias programas leidžia Juozo Budriko Prekybos Namai Chicagoje, adresu 3241 So. Halsted St., kuriuose dabar eina didelis išpardavimas namų rakandų. Pasinaudokite proga. — O. P.

STENOGRAPHER

Excellent opportunity for Capable Young Woman. Opportunity to advance. Steady Position, 5 day; 35 hour week.

Atlantic Commission Co

1624 W. 15th Street

Apply to Mr. Erickson or call

Canal 6-5900

Iš Sandaros Centro

Šiuomi skelbiame Sandaros narių prieš kiek laiko sumokėtas duokles, kurios dar nebuvo paskelbtos.

Sandaros 24 kp., Montelloje, užsimokėjo šie nariai:

Juoz. Arlauskas	$3.00
Kl. Paražinskas	3.00
Pr. Ramanauskas	3.00
Ald. Gureckas	3.00
Alek. Patelčius	3.00
Ag. Tamulevich	1.20
Petr. Armonas	3.00
St. Grušas	3.00
Pet. Shatas	3.00
Pet. Tamulevich	3.00
Rom. Bielkevičius	3.00
Jurg. Laurinaitis	3.00
James Usevich	3.00
Jurgis Samsonas	3.00
Amilija Poškienė	1.20
Wm. Gecevičius	3.00
Ona Sankūnas	1.20
Louis Kapson	3.00
Paul. Kapson	3.00
Povilas Braška	3.00
Juzė Braška	1.20
Jonas Rizel	3.00
Anne Rizel	1.20
Al. Strumskis	3.00
Julia Strumskis	1.20
Mot. Vallent	3.00
Pet. Krušas	3.00
Petr. Krušienė	1.20
Wm. Benroškievich	3.00
Nell. Benoškevich	1.20
John Undžius	3.00
Stan. Grize	3.00
Fr. Bagužis	3.00
Ant. Baronas	3.00
Andr. Lankelis	3.00
Jos. Lankelienė	1.20
Jul. Spakevičius	3.00
George Stephens	3.00
Pov. Krisiūnas	3.00
Valerija Shatienė	1.70
St. Dargis	3.00
J. Meduse	3.00
Juoz. Samulis	3.00
Kl. Shakman	3.00
Ed. Klamins	3.00
Olga Calson	3.00
Mat. Klimavičienė	1.20

— K. Venslauskas, Sekr.

Vidutiniai kiekvienas amerikietis per metus suvalgo 148 svarus "raudonos" mėsos, t. y. ne paukštienos. O JAV karys tos mėsos į metus gana net 288 svarus.

MARRIAGES PERFORMED

HAROLD E. JAEGER

Justice of the Peace

5930 W. Cermak Road

Cicero, Ill.

TOwnhall 3-3639

Business Opportunity

FOR SALE

Tavern — North and Austin. Good going business.

Phone

Merrimac 7-5036

Female Help

Housekeeper Wanted

Girl or Woman, not over 45—general housework — cooking, 3 adults.

New home. Automatic washer and dryer. Own room and bath. Must be experienced; references required.

Wheaton 8-2623 days,
St. Charles 4961
Evenings and Sundays.

TYPIST

For general office work for well established firm. Steady — Pleasant working conditions and associates.

1720 NORTH ELSTON

AR 6-0070

MR. STRAUSZ

We Need Die Makers

Steady Work, Small Shop,

Top Wages, Overtime.

VARON ENG. CO.

1100 W. Washington

Monroe 6-2147

Male Help

We Have Immediate Openings For

SPOT WELDERS

Experienced
For Lamp Shade Works
Will Train Young
Men 18-26 Yrs. Of Age
SEE — MR. A. LENT

BRADLEY MFG. CO.

345 W. Hubbard

HELP WANTED

Pleasant Working Conditions,

Air-Conditioned Offices.

Excellent Opportunities for Accounts Receivable,

Bookkeeping Machine Operators, Typists.

Billing Machine Operators, Accounting Clerks.

Experienced or Will Train High School Graduates.

5 Day Week, Many Employee Benefits.

STEEL SALES CORPORATION

3348 So. Pulaski Road

BISHOP 7-7700 — MR. RONEY

Structural Engineers Or Draftsmen

Engineering Degree or Equivalent

At least 5 years experienced on detailing

and checking structural drawings.

Write Complete Details, Education, Experience, and Salary Expected.

DRESSER EOUIPMENT COMPANY

Write or Phone Collect:

University 2123, Ask for Depart. S

875 Michigan Ave. – Columbus, Ohio

NATIONALLY KNOWN FIRM NEEDS

FIELD SERVICE REPRESENTATIVE

This interesting position offers excellent opportunity for youg man possessing these qualifications:

- College degree or equivalent in experience.
- Pleasent personality and the ability to get along with people
- Technically or mechanically minded.
- Free to travel — car a necessity.

If you believe you can qualify for this secure well paying position offering excellent opportunity for advancement

WRITE TO MR. H. GILBERT

Gibson Refrigerator Co.

GREENVILLE, MICHIGAN

We Need

T V Trouble Shooters

Immidiately

Excellent Pay, Many Company Paid Employee Benefits.
Come In Or Write For Interview.
Phone: Emperial 5321, Extention 238

Employment Office

Hours: 8—3:30; Monday Through Friday

RCA VICTOR

DEPARTMENT S.

3310 East Michigan

INDIANAPOLIS, IND.

Bring Social Security Card and Birth Certificate

A RECENT DIRECTIVE FROM THE EXECUTIVE OFFICE OF THE PRESIDENT. OFFICE OF DEFENSE MOBILIZATION STATES IN PART:

"It is now evident that the supply of metal working tools which are basic to achieving our production goal is inadequate. Military (MDAP) basic industrial expansion and defense Supporting program will be further delayed unless this program is speeded up."

SEE VAN NORMAN TODAY FOR A JOB THAT CAN HELP THIS PROGRAM AND BUILD FOR DEFENSE

IF YOU ARE INTERESTED IN A GOOD PLACE TO WORK, PAID HOLIDAYS, PAID VACATIONS, GROUP INSURANCE, OVERTIME WORK AND ARE EXPERIENED ON ANY OF THE FOLLOWING MACHINES

- TURRET LATHE
- ENGINE LATHE
- FELLOW GEAR SHAPER
- MILLING MACHINE
- RADIAL DRILLS
- HORIZONTAL BORING MILL

APPLY PERSONNEL DEPT. BETWEEN 9 A. M. AND 12 NOON
OR WRITE TODAY FOR DETAILS AND APPLICATION

VAN NORMAN CO.

3640 MAIN STREET — SPRINGFIELD. MASS.

For Sale

Motel

(14 kambarių) ir

Tavern

Mackinaw City, Mich., Graži ir patogi vieta prie didelio kelio, Huron link. Plotas žemės 55 x 90, prieinąs prie Mackinaw vasarviečių. Pelną neša ištisus metus. (C laisnis reikia gauti).

Geriausiai įrengti kambariai visam miestelyje; 8 namukai. Galima gauti valgius. Atsikreipkite tuojaus. Kaina $38,500. Atvykite apžiūrėti.

E. LATHROP
("FREEDOM INN")

628 Welch Blvd. Flint, Mich.
Tel. Flint 9-1926

USED CARS FOR SALE

Pontiac

Must be Sold
Loeber Pontiac, Inc.
1111 North Clark St.

Business Oportunity

Tavern - Restaurant. Good location, going business; business $1,000 a month. Owner ill.

Haymarket 1-8983

HELP WANTED

Puiki Proga Patyrusiai ir Pradinei

MUMS REIKALINGA

TYPIST

Bendram Ofiso Darbui ir taip pat

CLERKS

Nuolatinis Darbas, Priežiūra Ligoninėje ir Apdrauda.

Kreipkitės į

NAVIDICO, INC.

901 W. Huron St.

GIRLS

Theres a Job For You to Do

NURSING

Methodist hospital school of nursing of Gary is still accepting applicants for the September, 1951 class. High school graduates who can qualify for admission to this 3-year course have an opportunity to learn a profession that will provide lifelong security. Inquire director of Nursing, Methodist Hospital, Gary, Indiana.

Women with Nursing Experience.

Theres a Job For You to Do

Practical or Registered

NURSES

Needed Immediately.

If you can do full or part time work Contact, Director of Nurses,

METHODIST HOSPITAL
Gary, Indiana.

Reikalingi Darbininkai

Apsiuvėjai

Patyrę Savo Amate
A-1 vyrai. Turi mokėti apsiuvinėti studio couch, kanapes ir kitokius baldus.
Geras Atlyginimas;
Tinkamos Darbo Sąlygos.
Kreipkitės Tuojaus

SLEEPMAKER, Inc.

2434 S. Western Ave.

Virginia 7-7020

KAS NAUJO CHICAGOJE

IR JOS ARTIMOSE LIETUVIŠKOSE KOLONIJOSE

Laimėjusieji Golfo Pirmenybes Lietuvių Cham of Commerce Konteste

Žaidime Dalyvavo 136 Asmenys, o Bankiete Apie 300

Pereitą trečiadienį Glenn Eagle Klube, Lemont, Ill. įvykusi Lietuvių Chamber of Commerce Golfo Diena sutraukė daug dalyvių. Golfą žaidė 136 asmenys, o vakarienėje dalyvavo apie 300.

Turnamento laimėtojais svečių grupėje buvo iš eilės: D. Tranas, gavęs adv. A. Olio taurę, paskiau sekė Zen Poczulp, L. McEathron, Viktoras Zuris.

Lietuvių Chamber of Commerce grupėje laimėtojais yra šie: P. Massey, gavęs teisėjo J. T. Zurio dovaną, paskiau kun. P. Katauskas, John Pakel, Jr., J. C. Miller, Juozas Spaitis, Dr. P. Brazis.

Moterų grupėje laimėtojos yra: Mrs. D. Sereika, gavusi Jono Brenzos dovaną, p-lė E. Pakel, T. Barshis, Alice Stephens, J. Bertash.

Bernice Balickaitė Įstojo Į Šeimyninį Gyvenimą

Populiarė čia gimusių jaunų lietuvių tarpe, p-lė Bernice Balickaitė, 6349 S. Artesian Ave., šiomis dienomis ištekėjo už Frank Ryan.

Bernice yra mokytoja ir duktė gero sandariečio Simo Balicko.

Orlaivio Katostrofoje Sužeistas O. Kudutis

Sumanęs paskraidyti pasisamdytu iš Crea Flying Service orlaiviu, Oswald Kadutis, 12038 So. La Salle St. pasikvietė kaipo pilot'ą John A. Hopkins ir abu pakilo į orą. Bet del nepatirtų priežaščių orlaivis nukrito į rytus nuo Lemont, Ill. ir susidaužė.

Pilotas A. Hopkins užsimušė, tuom tarpu Oswald Kudutis tapo sunkiai sužeistas ir nuvežtas į St.Joseph ligoninę, Joliete, Ill. Jam yra sužalota galva.

Po Dešimties Metų Vėl Aplankė Chicagą

Stanley Fabian, su savo šeima buvo atvykęs iš Los Angeles, Cal. ir viešėjo pas . S. Valančių ir Geo. Stungį.

S. Fabian apleido Chicagą prieš 10 metų. Los Angeles, Cal. jis įsteigė industrinę labaratoriją ir gerai verčiasi.

Pakeičia Pavardes

Aštuoni Stepono Aukštikalnio šeimos nariai padavė į Circuit Court prašymą pakeisti jų pavades į Kalnes. Šis reikalas bus svarstomas rugsėjo 17 dieną.

Gal geriau būtų buvę pasirinkti Kalnis, nes tuomet pasiliktų svarbioji senos pavardės dalis ir skambėtų lietuviškai.

Pranas Jankus Tebėra Kritingoj Padėtyje

Pranas Jankus, 67 m. randasi Apskrities Ligoninėje ir jo sveikatos padėtis yra labai rimta. Pereitą sekmadienį jis buvo rastas prie savo krautuvės durų, 3207 S. Wallace St. su 32 kalibro kulkos žaizda kairiame smilkiny. Šalia buvo ir revolveris. Prieš į save šaudamas, savižudys parašė raštelį, kad apie įvykį būtų pranešta jo broliui Stasiui, kuris gyvena La Porte, Ind.

P-nia Ona Stankunienė Vieši Wisconsine

Šiuo metu p-nia Ona Stankunienė, fotografo V. Stankūno žmona, atostogauja Plymouth, Wis. pas savo dukrą Genovaitę.

Kviečia Visas Dr-jas Rinkti Atstovus į Bendrą Konferenciją

Chicagos Lietuvių Taryba atsišaukė į vietines ir apylinkių kolonijų organizacijas, draugijas, kuopas ir klubus kviesdama išrinkti delegatus į bendrą konferenciją, kuri įvyksta rugsėjo mėnesio 30 dieną, Lietuvių Auditorijoj.

Svarbiausias klausimas bus aptarti Lietuvos gelbėjimo problemas ir atlikti visą eilę darbų. Konferencijoje dalyvaus ir žymių valdžios pareigūnų.

P-lė Virginia Valentine — Moterystės Stone

Iškilmingos vestuvės panelės Virginia Valentine, 3344 South Halsted St. su Antanu Vaitek įvyko rugpiūčio 12 dieną. Helen Lovick buvo pamergė, o Raymond Lovick — pabrolis.

Jonui Brenzai Įteiktas Atsižymėjimo Ženklas

Don Varnas legionierių posto piknike, kuris įvyko pereitą sekmadienį, Spaičio Darže, buvo pagerbtas Cook County iždininkas Jonas Brenza. Jam buvo įteiktas "Merit Award"—ypatingas atsižymėjimo ženklas.

P-nas J. Brenza pasakė gražią kalbą, pagirdamas jaunus lietuvius, karo veteranus už palaikymą savo organizacijos. Piknike dalyvavo daug publikos, ir daugeliui teko įvairių vertingų dovanų. Rengimo komisijos pirmininku buvo Jonas Shulmistras.

Gavo Stipendiją

Lawrence Vilkas, 18 metų, gyvenąs 3638 So. Lowe Ave. dirbdamas Sears Roebuck kompanijoje sykiu studijavo ir mokslą. Dabar jis gavo iš tos kompanijos $300 stipendijos, kuri palengvins jam lankyti kolegiją.

Gal Turite Vietos Del Moters Su Sūneliu

Vienai neseniai atvykusiai iš tremties moteriai ir jos penkių metų sūneliui labai reikalinga pastogė. Jei kas turite vietos priimkite ją. Reikalaujama nuo ma bus sumokama. Parodykite savo lietuvišką atjautimą, patelefonuokite Sandarai, Yards 7-4789.

TRUMPOS ŽINIOS

Povilas Gilys, sūnus savininkų Healthy Food Restorano, 3206 S. Halsted, šiomis dienomis įstojo į marinus.

Jaunavedžiai p-nai F. Statkai grįžo iš Miami Beach, Fla., kur jie praleido medaus mėnesį.

"Sandaros" kaiminka panelė Jeanette Schaffer, veikli darbuotoja jaunimo tarpe, neseniai susižiedavo su Adam Shemežiu.

Mažasis simfonijos orkestras, kuriame priklauso žymių muzikų, pradėjo ruoštis savo pirmam koncertui, rugsėjo 30 d., Sakalų salėje.

Chicagoje lankėsi žinomas mūsų veikėjas Detroite, p. Feliksas Motuzas. Jis praleido čia keletą dienų.

P-lė Frances Gelinas, 5303 S. Homan, užėmė vietą Executive Assistant prie Chicago Junction Railway. Kiek anksčiau ji yra baigusi Fox kolegiją.

Neseniai tapo palaidotas Petras Kampikas, 3213 So. Parnell Ave., senas Bridgeporto gyventojas. Paliko dukterys: Stefanija Urban, Anna Puniška ir sūnus Miltonas.

Jo visi vaikai pirmiau priklausė "Birutės" chorui.

Lietuvoje U.S.A. reiškia: užmuš Staliną Atomine.

Parsiduoda Bungalow

Šešių kambarių, gerame stovyje, prieinama kaina. 1 automobilio garažius.

4815 So. Kedvale Ave.

Pamatyk savininką šeštadieniais ir sekmadieniais nuo 10—4 p. p. Be agentų, privatiniai.

JEŠKOJO TEN KUR JO VISAI NESAMA

Kovoja Korėjoje, o Karo Įstaigos Ieško Jo Kaip Dezertyro

Vytautas Keršulis jau visi metai, kai stojo į JAV kariuomenę savanoriu ir seniai kovoja tolimoje Korėjoje. Jo įspūdžiai iš to krašto spaudoje ne kartą buvo aprašyti.

Tačiau, pastaruoju laiku V. Keršulio globėjai A. ir D. Kupčikai, 2419 W. Potomac Ave., Chicagoje, gavo iš vienos karinės įstaigos raštą, jog praneštų per 5 dienas jo adresą. Priešingu atvėju, jis būsiąs skaitomas kaip dezertyras, vengiąs karinės prievolės, ir būsiąs atiduotas teismui.

Suprantama, p. Kupčikai davė trumpą atsakymą — nurodė U. S. kariuomenės dalinio adresą Korėjoje, kur jau 8 mėn. ryžtingai kovoja.

Pažymėtina, kad V. Keršuliui tik ką atvykus iš Vokietijos ir tuoj pat stojant į JAV kariuomenę, už jį garantijas pasirašė "Sandaros" red. M. Vaidyla, M. J. Kiras ir Čižinauskas. — **Gr.**

"Apšvietos" Draugija Rengia Smagų Pikniką

Lietuvių Moterų Draugija "Apšvieta" turės savo pikniką sekmadienį, rugsėjo 2 dieną, Lepos darže, prieš Tautiškas Kapines. Bus keptų silkių ir kitokių gerų užkandžių, o svečiai galės parsinešti namo dvi gyvas antis.

Grįžo Iš Kentucky

Iš povestuvinės kelionės į Mammoth Cave, Ky. sugrįžo jaunavedžiai Frank ir Alice Jaruckai. Jaunoji yra duktė p. Jono Yurino, 3020 S. Lowe.

"4 Draugai" Spalių 21, Lietuvių Auditorijoje

Publikos pamėgtoji komedija "Gyveno kartą keturi draugai" bus vaidinama sekmadienį, spalių 21 d. Lietuvių Auditorijos scenoje Lietuvių Piliečių P. P. Klubo metiniame vakare. Prieinamomis kainomis, nematę, galės sočiai pasijuokti, to puikaus vaidinimo bežiūrint.

Jums Gerai Patarnaus

End the Embarrassment of

Superfluous Hair FOR GOOD!

Why endure unwanted hair when you can have a smooth, lovely skin so easily, so comfortably and quickly?

Removed Safely, Permanently the BRANTRONIC Way

Endorsed by physicians, this modern diathermy method permanently removes every unsightly hair. So gentle you hardly know when the amazing "short wave" does its work! Ends temporary or dangerous methods. Let a specialist unveil your charm and beauty for good. Guaranteed results. Charges are moderate.

Come in for Free PRIVATE Consultation

NO CASE TOO FAR ADVANCED

THE SAFE Brantronic METHOD

O.R.E.M. Co.

Mary E. Schweitzer
108 N. STATE STREET
Room 836
Tel. Dearborn 2-7321

Įvairios Progos

Didelis pasirinkimas visokių namų, lotų, rezortų ir farmų.

Visokia apdrauda geriausiose kompanijose. Pasinaudokite mano ilgų metų patyrimu.

J. SINKUS
2440 W. 63rd Street
Phone PRospect 6-9000

Dr. Anthony Rudokas
OPTOMETRISTAS
4701 S. Damen Ave., Chicago 9
Ofiso Valandos—Vakarais:
Nuo 6 val. vak. iki 9 val vak.
Šeštadieniais:—
Nuo 10 val. ryto iki 6 val. vak. išskyrus trečiadienį.
Šaukite: YArds 7-7381

Dr. G. SERNER
LIETUVIS AKIŲ GYDYTOJAS
25 metų patyrimas

Tel. Yards 1828
Pritaiko Akinius
Kreivas Akis
Lėtaiso

Ofisas ir Akinių Dirbtuvė
756 WEST 35th STREET
Valandos: nuo 10 iki 2, nuo 6 iki 8. Trečiadieniais nuo 10 iki 12.

Columbia Roofing Co.
Not Inc.
P. KLUJKA — VEDĖJAS
Uždengiam Stogus, atliekame skardos darbus, pritaisom "gutters". Darbas garantuotas.
3319 S. MORGAN STREET
Chicago 8, Ill.
Telefonai: Ofiso — YArds 7-0706
Rezidencijos: LAfayette 3-4557
4800 So. Wood Street

Apdrauda–Paskolos REAL ESTATE

Norėdami apdrausti savo nuosavybes, ar gauti paskolos, ar pataisyme savo namo kreipkitės į mano ofisą.

Esu pasirengęs visiems tinkamai patarnauti

August Saldukas
4038 Archer Ave.
Prone LAFayette 6719

Conrad Photo Studio
Lietuvis Fotografas

Moderniška Fotografavimo Įstaiga — "Atelie"
Studija įrengta pirmos rūšies su moderniškomis užlaidomis ir Hollywood šviesomis.
Darbas garantuotas.
414 W. 63rd Street
Biznio tel.: Englewood 4-5883
Rez.: ENglewood 4-5840

Širdinga Padėka

Tiems, Kurie Pagelbėjo Sunkiu Momentu

Širdingai dėkoju d-rui V. P. Tumasoniui už puikiai padarytą man nelengvą operaciją. Linkiu Jam savo stebuklinga chirurgo ranka ilgus metus būti pagalba kenčiančių.

Nuoširdžiai dėkoju pp. N. ir S. Valančiams už visokiariopą rūpestį manimi ir mano reikalais ligos metu. Pp. O. ir J. Alginams už suteiktą man išėjus iš ligoninės ilgą ir malonų poilsį jų šeimoje, mane ligoje lankiusiems p. E. Skladaitytei, pp. Žumbakių šeimai, p-niai M. Bakšienei, p. Naujalienei tariu širdingą ačiū!

— **Z. Girdvanytė.**

Moterų Drabužių Krautuvėje

— Aš norėčiau gauti kokią nepaprastą suknelę. Žodžiu sakant, kad būtų iš visų skirtinga. Tačiau vistik tokią, kad ma no vyras pajėgtų už ją užmokėti.

Jei Norite Pirkti Arba Parduot Namą – Farmą
Ir Kitokiais Real Estate Reikalais Kreipkitės Į Savo Tautietį
GEORGE WACLO
911 West 59th Street
Tel. WEntworth 6-4837

GERIAUSIA PIRKTI Namams Reikmenis
IŠ
PROGRESS
Lietuvių Bendrovės KRAUTUVIŲ
REFRIGERATORIAI
TELEVIZIJOS
PLOVYKLĖS
RAKANDAI
MATRACAI
KAURAI
RADIOS
PEČIAI
LOVOS
Ir Vaikų RAKANDAI

Didžiausias Pasirinkimas
Mažiausios Kainos
Lengviausi Išmokėjimai
Rakandų Išdirbėjai Pagal Užsakymą
PROGRESS FURNITURE Co
3224 S. Halsted St.
Tel. VIctory 2-4226
4183 Archer Ave.
Tel. LAfayette 3-3171

Perka Ir Parduoda Įvairios Rušies Šautuvus
Naminius Ir Iš Užsienio
Taipgi šovinius — Amuniciją. Galite Gauti Visokius Prietaisus Žuvavimui ir Motorus Laivukams.
Kreipkitės į Savo Tautietį
A. L. PAULSON
GUNSMITH
2614 W. 59th Street
Phone HEmlock 4-0384

Namų Taisytojas Kontraktorius
GEO. BORCHERTAS
Pertaiso Senus ir Stato Naujus Namus. Turi Pilną Apdraudą Savininkams ir Darbininkams.
10546 S. Artesian Av.
Tel. Cedarcrest 1739

Dr. G. J. Bylaitis
Gydytojas ir Chirurgas
Atidaro Ofisą š. m. liepos 16 dieną
4038 S. Archer Ave.
Ofiso val.: 6:30—9:30 vakare
Šeštadieniais 1—4 p. p.
Offiso Tel. YArds 7-3526
Sekmadieniais telefonuokit:
Riverside 7-0057

DR. V. P. TUMASONIS
GYDYTOJAS ir CHIRURGAS
Ofiso telef. HEmlock 4-2123
6255 SO. WESTERN AVE.
Rez. telef. COmmodore 4-8364
Valandos: 2-4 ir 6-8 vak.
Šešt. tik 2-4 p. p.
Neturi valandų Treč. ir Sekm.

Ofiso tel.: YArds 7-1166
Rezid. tel.: DAnube 6-1126
Dr. J. Gudauskas
GYDYTOJAS IR CHIRURGAS
756 West 35th Street
Kampas Halsted ir 35-tos gatvės
Valandos 1-4 p.p. ir 6:30-8:30 val. kasdien. Šeštad. nuo 1 iki 4 p.p.
Rezid.: 3247 So. Emerald Ave.

Telephone PUllman 5-8277
I. E. MAKARAS, M. D,
GYDYTOJAS IR CHIRURGAS
11750 PARNELL AVE.
Chicago 28, Ill.

DR. S. NAIKELIS
GYDYTOJAS IR CHIRURGAS
3417 So. Halsted Street
Phone LAfayette 3-7020
VALANDOS:
Nuo 2 iki 4 ir 7 iki 9 vakare
Nedėliomis pagal sutartį.

Telephone VIrginia 7-6583
DR. S. BIEŽIS
GYDYTOJAS IR CHIRURGAS
2201 W. Cermak Road
Valandos: 1-3 p.p. ir 7-8 v. vak.
Šeštadieniais nuo 1 iki 3 popiet
Trečiad. ir Sekmad. Ofisas yra uždarytas.
REZIDENCIJA:
3241 West 66th Place
Tel. REpublic 7-7868

Phone YArds 7-2246
DR. C. Z. VEZEL'IS
DANTISTAS
4645 So. Ashland Ave.
arti 47th Street
Valandos nuo 9 iki 8 vakaro.
Seredoj pagal sutartį.

DR. STRIKOL
GYDYTOJAS IR CHIRURGAS
Ofisas: 4645 So. Ashland Ave.
Chicago 9, Ill.
Ofiso Valandos: nuo 2—4 ir 6—8, Ser's, Sub's ir Ned' tik pagal sutartį
Ofiso Telefonas YArds 7-4787
Namų Tel. PRospect 6-1930
Jei neatsilieps viršutiniai telefonai, šaukite MIdway 3-0001

Phone YArds 7-5921
Res. Tel. KEnwood 6-5107
DR. BERTASH
756 West 35th Street
Corner of 35th and Halsted St.
Ofiso valandos nuo 1-3; 6-8
20 Metų Patyrimo.
VALANDOS: 6—8 val. vakaro
Šeštadieniais visą dieną. Kitomis valandomis — pagal sutartį

Phone VIctory 1522
DR. J. KULIS
Valandos:
9 iki 12 a.m. — 6 iki 9 vakaro
LIETUVIS GYDYTOJAS IR CHIRURGAS
3259 So. Halsted St., Chicago

Didelis Išpardavimas
Vyriškų ir Moteriškų Drabužių

Pasinaudokite Proga. Nupigintomis Kainomis Galite Gauti Čia Baltinių, Vyriškų ir Moteriškų Kojinių, Lovoms Uždangalų, Paklodžių, Megstinių, Rankšluosčių, Moteriškų Suknelių ir Daug Kitokių Dalykų.

APLANKYKITE MUSŲ KRAUTUVĘ IR PASIRINKITE KAS JUMS REIKALINGA.

Joseph Dry Goods Store
JUOZAS PIKELIS — SAVININKAS
3218 South Halsted Street

Atidarykite Dabar Taupymo Sąskaitą

Sąskaitos yra apdraustos J.V. valdžios iki $10,000.

•

Ką Šiandie Atidėsite, Tą Lietingoj Dienoj Turėsite!

•

MES MOKAME 3% DIVIDENDŲ.

CRANE SAVINGS & LOAN ASS'N
B. R. PIETKIEWICZ,
PRESIDENT, MANAGER
2555 W. 47th Street LAfayette 3-1083
CHICAGO, ILLINOIS

Ar Jūsų Televizija Bei Radio Gerai Veikia?
Patyrę Lietuviai Inžinieriai
MIELAI JUMS PADĖS.
SĄŽININGAS, GERAS IR PIGUS
PATARNAVIMAS YRA GARANTUOTAS
Skambinkite: DAnube 6-6887
DAINA TELEVISION COMPANY
qualified engineers' service
3120 S. Halsted Street - Chicago 8, Ill