SANDARA

THE LEAGUE

LITHUANIAN NEWSPAPER

SANDARA
Published by the Lithuanian National League of America
Consisting of 100 Branches Located in all Principal Cities of the United States.
840 W. 33rd St., Chicago 8, Ill.
Phone YArds 7-4789

METAI XXXIX 5 CENTAI PENKTADIENIS, SAUSIO-JANUARY 4 D., 1952 M. No. 1

BRUOŽAI

Rašo V. G.

TAIKA PAREMTA ANT BAIMĖS — NEPASTOVI.

KNYGA APIE A. MICKEVIČIŲ ANGLŲ KALBA.

VAIKŲ TEATRAS TURĖS NUOSTOLIŲ.

Po triukšmingo 1952 metų sutikimo gyvenimas vėl įėjo į normales vėžes. Didelių permainų neįvyko; tie patys rūpesniai, tie patys darbai ir siekimai, kaip pereituose metuose. Tačiau ne visada pasireikš toks vienodumas. Stumdamiesi pirmyn gyvenimo vieškeliu, mes sutiksime nemažai naujanybių, siurprizų.

Tarpe Naujų Metų burimų, svarbiausią vietą užėmė klausimas ar iškils trečias pasaulinis karas, ar ne. Dauguma spėliotojų, ir gana rimtų, užtikrino jog toks karas greitai neįvyks, nes Sovietai nenori kariauti. Stiprėjanti Vakarų pajėga sulaikysianti Staliną nuo naujos avantiuros.

— o —

Bet vien tuom nėra prasmės "tiešintis" arba ramintis. Sovietai, užtektinai prisigrobę sve timų žemių ir apie šimtą milionų vergų, gali laikinai aprimti. Jie dabar laiko po savo padu tokius plotus, apie kurių užėmimą maskoliški carai ir svajoti nesvajojo.

Todel vakariečių pasigyrimai kad jie "sulaiko" sovietišką agresiją ir tuo būdu laimi taiką yra tik bandymas užmaskuoti savo apatiją ir neryžtingumą. Kokie čia "laimėjimai", kuomet aziatiškos galvažudžių minios naikina civilizacijos likučius, terorizuoja žmones ir masėmis grūda juos į Sibirą! Visa tai dedasi šiandie ne kur kitur, o tik pačioj Europos širdy.

— o —

Laisvieji žmonės Vakaruose neprivalėtų pasitenkinti laikinu saugumu nuo raudonų agresijos. Jiems taip pat privalėtų rūpėti išlaisvinimas tautų anoje pusėje geležinės uždangos. Europa negali ekzistuoti pusiau laisva, pusiau pavergta.

Todėl šie 1952 metai turėtų stipriau įtikinti demokratines šalis, jog pastovi taika ir gerbuvis visos žmonijos nėra imanomas be laisvos centro ir rytų Europos. Atsiekimui šio tikslo reiktų drąsiai ir atvirai ruoštis.

—o—

Neseniai išėjo iš spaudos knyga "Adam Mickevicz, Poet of Poland" Tą knygą parašė Manfred Kridl, o išleido Columbia Press, New Yorke. Iš visko matyt, jog tą veikalą paruošė lenkų "ekspertai" tikslu įtikinti, jog Mickevičius yra išimtinai jų poetas.

Apie to poeto kilmę knygoje pažymėta, jog jis gimė buvusioj Didžiojoj Lietuvos Kunigaikštijoje, kuri tuomet buvo Lenkijos dalis. Čia jau pasireiškia aiškūs netikslumai. Kai gimė Adomas Mickevičius (1798 metais) Lenkijos kaipo valstybės jau nebuvo, o Naugardukas, į pietus nuo Vilniaus, skaitėsi tik Lietuvos žemė.

— o —

Kad A. Mickevičius rašė savo poeziją lenkų kalba, tai tas dar nenulemia jo tautybės. Amerikiečių poetai ir rašytojai vartoja anglų kalbą, bet ar gali juos savintis Anglija? Viduramžiuose daugelis naudojo lotynų kalbą, nors patys nieko bendro neturėjo su tikraisiais romėnais arba jų ainiais.

Pats A. Mickevičius pasisakė, jog Lietuva yra jo tėvynė; apie ją jis ir pynė savo eiles ir gražiausias poemas: "Gražina", "Kondratas Valendrodas", "Ponas Tadas" ir pan. Kiekvienas bešališkas literatūros istorikas pasakys, jog A. Mickevičius buvo tik Lietuvos dainius.

SPY RING SMASHED IN GREECE . . . An investigator comes through a hole into the underground hangout of a Communist spy at Glyfada, Greece. The hideout was discovered by helicopter crewmen of the U.S. eighth fleet who were dispatched over a suspected area. The Red operator of two powerful transmitters was trapped in the vault and refused to emerge. He shot himself as officials finally entered the hideout after lifting a marble slab. Police confiscated considerable amounts of Communist documents which the operator had not burned. Glyfada is a seaside suburb of Athens. The fleet was visiting Greek waters.

Pasikeitimai VLIK'e

Vyriausias Lietuvos Išlaisvinimo Komitete, Pfuelingene, Vokietijoje, įvyko šiokios tokios permainos. Juozas Brazaitis iškeliavo į Amerika, o jo vieton paskirtas Dr. Zenonas Ivinskis, iki šiam laikui studijavęs archyvus Vatikane.

Chicagoje gyvuojąs Vaikų Teatras buvo paruošęs vaidinimui P. Orintaitės veikalą "Našlaitė". Veikalas gana gražus ir buvo du sykius suvaidintas International House, prie Chicagos universiteto. Į pirmą vaidinimą atsilankė daug žmonių, o į antrą tik koks 50. Pasekoje to Vaikų Teatras jau turi $600 nuostolių. Kas juos išlygins — sunku ir pasakyti.

Kultūrinis darbas mūsų laikais nėra lengvas. Į jį tenka įdėti ne tik darbo, bet ir apščiai pinigo.

— o —

Komunistai turi gerą atsakymą į tai, delko pas juos yra amžinas badas. Sovietų zonoje išeinąs "Berliner-Zeitung" rašo, jog didžiausi kaltininkai už duo nos trūkumą esą žvirbliai. Kiek vienas jų bėgyje vienų metų sulesa nuo penkių iki devynių svarų grūdų. Todel vokiečių "demokratinė" respublika išleido įsakymą šaudyti žvirblius be pasigailėjimo.

Žvirblių, rodosi, būdavo ir prieš-bolševikiniais laikais, tačiau niekam neateidavo įgalvą virtinti kad jie sukelia badą ar skurdą.

— o —

Washingtonas dabar laukia atvykstant svečių iš Anglijos: premiero Churchill ir užsienio reikalų ministerio Edeno. Jie atkeliauja čia ne šiaip sau. Svarbiausias jų tikslas, tai gauti bilioną ar daugiau dolerių "paskolos".

Kaikurie Washingtono korespondentai tikrina, jog Churchill nueis dar toliau. Jis pasiūlys sujungti Ameriką ir Angliją į ekonominį vienetą. Kitaip sakant, Churchill bandys įkalbėti mūsų vyriausybei ir Kongresui priimti Angliją "ant lockavos duonos" ir ją užlaikyti.

Tik klausimas ar mūsiškiai su tuomi sutiks.

SOVIETAI GABENA LAUK DIRBTUVES IŠ PABALTIJOS

Išvežta į Saugesnes Vietas Už Volgos

Vokiečių laikraštis "Badische Neueste Nachrichten" sakosi patyręs iš patikimų šaltinių, jog Rusija skubotai perkelia didesnes dirbtuves iš Pabaltijos ir net Baltgudijos į rytus ir net už Uralo.

Naujų dirbtuvių statymas Lietuvoje, Latvijoje, Estijoje ir net Leningrade tapo sulaikytas. Didieji automobilių ir traktorių fabrikai Minske išgabenti į Jaroslavą, prie Volgos. Gumos fabrikas "Kvadrat" Rygoje nukeltas į tą pačią vietą. Didieji Kirovo įrengimai, seniau Putilovo, Leningrade, išvežti į Kazanių.

Dirbtuvės Vilniaus priemiesčiuose taip pat išardomos ir mašinos vežamos į rytus.

Niudistų Pasiūlymas

Niudistų sąjunga Amerikoje pasiuntė atsišaukimą į Jungtines Tautas siūlydama naują išradimą sutrumpinti arba visai prašalinti karus. O tas išradimas yra štai koks: nurengti nuogai kareivius, ir tada žiemos metu jie nedrįs išeiti lauką, o vasarą negalės atskirti saviškių nuo priešo.

Ši savo geniališką projektą niudistai turėjo pasiųsti į taiką "mylinčia" Maskva. Jei projektas bus priimtas Maskvoje, tai, beabejo, vakarai jį irgi užgirs.

Sulaikė Lenkų Kumpius New Yorko Uoste

Keršindami komunistams už juodrankišką elgesį su amerikiečių lakūnais Vengrijoje, New Yorko uoste darbininkai atsisakė iškrauti atvežtų iš Lenkijos 100 tonų konservuotų kumpių, kurių vertė siekė $350,000.

Gerai daro tie darbininkai, neįleisdami čia tokių prekių, kurios yra išplėštos iš Lenkijos žmonių.

Filma Sukėlė Protestų

Hollywoode pagaminta filma "Desert Fox" sukėlė nemažai triukšmo Londone. Kaikurie anglų laikraščiai pasipiktino perdidele buvusio nazių maršalo Rommelio glorifikacija.

Toji filma, tačiau, nušviečia tikrus nuotykius, suglaustoj for moje. Filmos autoriai, matyt, norėjo parodyti, jog ne visi vokiečių kariai buvo kriminalistai ir "gengsteriai".

Anglas Pripažista, Jog Rusai Siekia Užgrobti Laisvąjį Pasaulį

Demokratija ir Komunizmas Esą Dabar Mirtini Priešai

Anglų diplomatas Sir David Kelly, kuris yra buvęs ambasadoriu Maskvoje, neseniai pareiškė Londone, jog amerikiečiai ir anglai iki šiam laikui negali įsivaizduoti tikrųjų Maskvos siekimų ir vis dar tiki į galimybę išgelbėti taiką.

Pasak Sir David Kelly, Kremliaus Politbiūro yra aiškiai apsiprendęs likviduoti demokratines šalis ir užtikrinti galutiną triumfą komunizmui. Sovietų Sąjunga dabar esanti militarinė mašina ir viskas ten yra subordinuota kariškiems reikalams.

Namų Statyba Sumažės, Nes Trūksta Medžiagų

Atrodo, jog šiais metais namų statyba turės pasitenkinti kuklesniais užsimojimais. Trūkumas medžiagos neigiamai atsilieps į statybą civiliams reikalams.

Bet nereikia manyti, kad ji visiškai sustotų. Skirtumas tarp pareitų ir šių metų mažesnių namų statyboje gali siekti 10 nuošimčių.

Turės Mažiau Pelno

Washington. — Spėjama, jog atmokėjus taksus, korporacijų uždarbiai 1951 metais pasirodys esą mažesni, negu 1950 metais, kai jos turėjo net 23 bilionus dolerių pelno.

Paleckiniai Cenzoriai Tapo Piktai Iškolioti Už Paskelbtą Hereziją

KINŲ NUOSTOLIAI KORĖJOJE SIEKIA BEVEIK MILIONO

Komunistai Korėjoje Prarado Jau 1,515,688 Savo Karius

Trys kiniečiu ir šiaurės korėjiečių armijos Korėjos kare jau turi 1,515,688 žmonėmis nuostolį. Per tuos 18 mėnesių, kai tęsiasi Korėjos konfliktas, virš pusantro miliono komunistų — kare buvo užmušti, mirė nuo ivairių ligų ir šalčio arba buvo sajungininku paimti į nelaisvę.

Iš to bendro skaičiaus 823,331 žmonėmis tenka kiniečiams ir 692357 šiaurės korėjiečių komunistams.

Serž. Petras Balčius Naujose Pareigose

Worcester, Mass. — Tarnaująs J. V. karo pajėgose nuo 1942 metų, seržantas Petras Balčius tapo paskirtas rekrutavimo pareigūnu Federal Building patalpose. Jis priims kandidatus į armiją ir į aviaciją.

Seržantas Petras Balčius sugrįžo iš Europos 1950 metais ir buvo priskirtas prie Fort Devens Mass. valstijoje. Jis yra vedęs ir turi vieną dukrelę.

Amerikiečių Bilionai Vokiečių Divizijoms

Apginklavimas 12-kos vokiečių divizijų kainuos ne mažiau septynių bilionų dolerių. Patys vokiečiai sutinka prisidėti pora bilionų dolerių, likusius turės parūpinti amerikiečiai.

Kalbant apie išlaidas nereikia pamiršti gen. Eisenhowerio pareiškimo, jog be tų vokiškų divizijų apginti vakarų Europą nuo sovietiškos agresijos nėra įmanoma.

Nutrauktų Vedybas Bet Neranda Vedusiųjų

Žmona, 11 Metų, Esanti Labai Laiminga

Rising Fawn, Ga. — Jaunosios tėvai ir valdžios pareigūnai yra užsimoję nutraukti vedybinius ryšius 11 metų nuotakos su 23 metų vyru Arvill Ott, bet niekas nežino kur jiedu dingo po vestuvių. Georgia valstijoje tokio amžiaus mergaitėm draudžiama ištekėti.

Vienok prisiųstame savo motinai raštelyje toji jaunutė žmona užtikrino jog ji esanti labai laiminga. Tai ko daugiau bereikia?

Kongresmanų Žmonos Užima Sekretorkų Vietas

Washington, D. C. — Iš bendro skaičiaus 435 kongresmanų, 65 turi pasisamdę žmonas kaipo savo "sekretorkas". Jos gauna nuo $550 iki $650 į mėnesį.

Lietuviški Kvislingai Įkrito Į Didį Ideologinį Paklydimą

Nesuteikė Maskoliams Kredito Už Išradimus

Maskvos "Literaturnaja Gazeta" dar karta užpuolė lietuviškus "tarybinius" rašytojus, prikišdama jiems toleravima savo kuriniuose supuvusios, kapitalistinės vakarų dvasios ir tendencijų. Tie rašytojai dar nepersiėmę nauja "liaudies" dvasia ir darbininkišku galvojimu.

Pamatą šiems užpuolimams davė pasirodymas lietuviškam vertime amerikiečių jumoristo Mark Twain veikalo. Kas sukėlė baisia to Maskvos laikraščoi rustybę buvo pridėti prie to leidinio komentarai, kuriuose pažymėta, jog garinės mašinos išradėjas buvo James Watt, audimo mašinos — Akrwright, o elektrinio telefono — Morse.

"Literaturnaja Gazeta" apšaukė lietuviškus komunistėlius "ideologiniai silpnai samoningus" ir toliau duoda jiems tokią pamoką:

"Mūsų krašte kiekvienas mokyklą lankąs vaikas žino, jog garinę mašiną išrado Ivan Ivanovič Polzunov, audimo mašiną išgalvojo Rodion Glinkov, o telegrafą išrado Paval Lvovič Šiling, daug anksčiau už Morsą."

Nors bolševikų cenzoriai Vilniuje buvo praleidę tą Mark Twain'o knygą su komentarais, tačiau po tokio maskviečių įspėjimo minėtas veikalas bus ištrauktas iš apyvartos ir sunaikintas. Mat, parašymas tiesos yra didesnis nusikaltimas sovietiškose respublikose negu koks nors sabotažas kolchozuose arba dirbtuvėse.

Geriausios 1951 Metų Filmos Yra Sekančios

New Yorko kritikai pripažino, jog "A Streetcar Named Desire" yra geriausia 1951 metų filma. Paskiau seka kitos: "An American in Paris", "A Place in the Sun", "Death of a Salesman", "The River".

Taigi, jei kurie jūsų nesate dar matę šių "movies", tai aplankykite jas ir padarykite savo išvadas.

Paliuosuoja Iš Farmų

Washington. — Agrikultūros departamentas pranešė, jog apie 3 milionai darbininkų tapo paliuosuoti iš farmų, nes žiemos metu jiems nėra darbo.

Paklupdyti J. V. Ekonominiai - Svarbiausias Sovietų Tikslas

Laikas Jau Būtų Suprasti Tikrąją Maskvos Politiką

Taikos derybos, svarstant nusiginklavimą ir tarptautinę kontrolę atominės energijos, kaip ir manyta, užsibaigė Paryžiuje visiška nesekme.

Didžiausia kilūtimi derybom buvo sovietų Rusija, kurios atstovas Andrei Višinski atmetė visas vakariečių pastangas susitarti.

Gal dabar vakariečiai galu gale supras apgaulingą Maskvos žaismą. Vienintelių Rusijos tikslu yra nugalėti Jungtines tautas, kurios atsistojo jai skersai kelio, siekiant pasaulinės ekspansijos.

Rusija gerai žino, kad atviroje kovoje su mumis vilties nugalėti jai nėra, tačiau savo tikslą gali lengviau atsiekti be karo rizikos, kurstant pasaulio rungtiniavimą apsiginklavime. Stalinas labai mažai padeda ginkluotis savo satelitams, tačiau JAV išleidžia bilionus dolerių, gelbstint subankrūtintas karais Europos valstybes jas ginkluojant. Stalinas mano, kad jei toks rungtiniavimas prasitęs dar keturis ar penks metus JAV ekonomiškai bus išsekusios ir todėl bus palanki dirva pasaulio komunizmo plėtimui.

Štai kodėl Višinskis atmetė visus nusignklavimosi pasiūlymus slaptose keturių didžiųjų derybose Paryžiuje.

Kad įtikinti esą Rusija ir toliau lieka valstybe mylinčia taiką, Višinskis pasiūlė uždrausti vartoti atomine energiją karo tikslams ir trečdaliu sumažinti karo jėgas, iš anksto žinodamas, kad nė viena vakarų valstybių jo siūlymui nepritars. Rusija, turėdama skaičiumi didžiausią kariuomenę, ją sumažinus trečdaliu, vistiek liks pirmoje vietoje.

Šiuo savo pasiūlymu Maskva vėl niekuo nerizikuoja.

Stalinas linkęs ramiai palaukti dar 4—5 metus iki JAV ekonominiai paluž, o jei per tą laiką išvengs atviros kovos, tikslas bus atsiektas, nes gelbstint veik visą pasaulį nuo ekonominės suirutės ir ginkluojant vakarus, mūsų siekiai gali perviršyti mūsų jėgas ir galimumus.

Taigi kelias į taiką mums uždaras. Vienintelis kelias išeiti iš susidariusios padėties yra nenugalima atviro karo ugnis.

Mirties taške atsidurs kiekvienas, kuris dar tiki Rusija ir mano, kad su ja dar galima rasti bendrą kalbą.

Gal galų gale vakarų pasaulis kartą supras, kas yra Rusija, nesvarbu ar ji būtų valdoma caro, komunistų, ar net "demokratiška".

SANDARA
THE LEAGUE
LITHUANIAN NEWSPAPER

LITHUANIAN WEEKLY NEWSPAPER
Published Every Friday by the
LITHUANIAN NATIONAL LEAGUE of AMERICA
General Office:
840 West 33rd St., Chicago Telephone YArds 7-4789

SUBSCRIPTION RATES:
In The United States per year $3.00
In Canada and all Foreign Countries per year $4.00

Entered as second class matter OCTOBER 25th, 1929, at the Post Office at Chicago, Illinois, under the ACT of MARCH 3, 1879

Sandara yra Savaitinis Laikraštis, leidžiamas kas Penktadienis
Sandara yra Organas Amerikos Lietuvių Tautinės Sandaros.
UŽSAKYMŲ KAINA:
Suvinytose Valstijose metams $3.00
Užsenyje metams $4.00

Valgė, Gėrė ir Valiavimų Nestigo Šioj Puotoj

Amerikos ir Sovietų Sąjungos okupacinių valdžių Vokietijoje vyriausieji atstovai: aukštasis komisaras John McCloy ir generolas Vasilij I. Čuikov, sovietinės kontrolės komisaras, pavalgė, išsigėrė ir valiavimais pasikeitė Berlyne, lyg tikrai tarp Amerikos ir Kremliaus viešpatautų nuoširdus draugiškumas ir taikos labui gražiausias bendravimas.

Vienas tos viešnagės dalyvių buvo betarpis Baltųjų Rūmų diplomatinis atstovas, o antras — rusiškos užsienių reikalų ministerijos įgaliotinis. Ir abu jie švelniai kits kitą sveikino ... gai dar švelniau vienas su kitu yra kalbėję.

O tuo tarpu, Maskvos karo įrankiais aprūpinti ir karui paruošti, kiniečių ir šiaurės korėjiečių komunistai puolė JAV karius ir Jungtinių Tautų bendraginklius.

Tuo pat metu 4 Amerikos lakūnai sėdėjo vengrų kalėjime, priversti toje teritorijoje nusileisti rusų lakūnų, ir JAV dargi turėjo užmokėti $120,000 "pabaudą", kad tuos lakūnus Moskvos bernai paleistų.

Valstybės Departamento aukštas pareigūnas kėlė taurę į sveikatą aukšto sovietų pareigūno (ir gal net slapto rusiškos žvalgybos, politinės policijos agento), o tuo tarpu dar nebuvo nutilusios pasipiktinimo garsų bangos, kai pasaulis sužinojo apie beginklių belaisvių Korėjoje žūdymus.

Berlyne Naujųjų Metų proga JAV aukštasis komisaras surengė puotą ir jo laukiamas svečias buvo komunistų klikos žymusis atstovas generolas Vasilij Čuikov!

Kur gi yra rūbežius amerikiečių-rusų bičiulystei ir amerikiečių-rusų įtemptiems santykiams?

Ar neatėjo laikas mūsų Valstybės Departamentui aiškiai pasisakyti dėl tokio dvigubo žaidimo ir ar jau neatėjo valanda Amerikai pasielgti taip, kaip reikalauja savigarba, atsižvelgiant į amerikiečių viešosios nuomonės reikalavimus!!

Raudonųjų satrapų įgaliotinis vargu ar dera kviesti prie bendro stalo, vargu ar reikia esamomis aplinkybėmis Kremliaus tironams pataikauti!

Vienos Anglų Kalbos, Pasirodo, Nebeužtenka

Keturi amerikiečių lakūnai, priversti nusileisti Vengrijoje, visų pirma gavo įsitikinti, jog vienos anglų kalbos mokėjimas dabartiniame pasaulyje nėra jau užtenkamas.

Tie lakūnai nežinojo, kuriame krašte jie buvo priversti nusileisti, jie nemokėjo susivokti, kokie žmonės karių uniformose juos areštavo nei kokia kalba pastarieji kalbėjo.

Bet kodėl taip įvyko? Kodėl tie lakūnai pasijuto taip pasimetę?

Nes vienintelė jiems prieinama kalba tebuvo anglų kalba: jie tik ją tesuprato ir ja tik kalbėjo. Lakūnai ištisą parą išsėdėjo kalėjime ir negalėjo patirti, nei kas juos įkalino, nei kokioje šalyje yra tasai jų laisvas suvaržymas.

Jei bent vienas tų lakūnų būtų kilęs iš šeimos, atvykusios iš rytų Europos, be abejo, išgirdęs, galėtų suprasti, kad tai kalbama rusiškai, ar net pajaustų, jog tai yra vengrų kalba — žodžiu, jis jau turėtų orientacijai neblogą raktą.

Pasirodo, nūdieniniame pasaulyje, vyraujant tokiai greitai komunikacijai, vienos kurios nors kalbos jau nebeužtenka. Pats gyvenimas parodo, jog dviejų-trijų kalbų mokėjimas yra ...nas.

Kalbas išmokti nėra sunku. Reikia tik noro ir pastang... Lietuvoje buvo vietovių, kur ūkininkai net šešiom kalbom susišnekėdavo — ir tai jiems tik į naudą ateidavo. Lietuva — nedidelis kraštas, o ką jau bekalbėti apie tokios galingos šalies, kaip Amerika, piliečius?!...

Ir populiari bei plačiai vartojama anglų kalba turi savo ribas. Ir todėl svetimų kalbų žinojimas mums darosi aiški, o lygiai ir svargi problema.

Kodėl Būtų Naudinga Europos Federacija?

Europos tautų susijungimas federacijos pagrindais nėra jau taip lengvas dalykas. Kiekvienas kraštas stato savo reikalavimus ir bando patiekti sau palankią susijungimo programą.

Anglijos elgesys sukelia didžiausio galvosukio. Pastaroji aiškinasi, kad britų salos yra nuo Europos atskirtos ir kad Didž. Britanijos interesai siekia kitus kontinentus ir todėl, girdi, anglams nėra reikalo jungtis į Europos kraštų federaciją.

Bet ir be Didžiosios Britanijos įsijungimo, Europos tautų bei kraštų federacija yra visiškai galimas ir jau pribrendęs reikalas.

Tik prisiminkim kokios kliūtys prieš 160 metų buvo iškilusios mūsų Amerikoje, kol toji federacija tapo, pagaliau, tikrove. Ir neužmirškim, kad anuomet tos federacijos sumanytojai teatstovavo tik apie keturius milionus gyventojų, tuom tarpu, kai numatytoji Europos kraštų federacija sujungtų net virš 150 milionų žmonių!

Amerikos susitvarkymas federaliniais pagrindais atnešė šiam kraštui didelę gerovę, pažangą ir garbę. Turėkime viltį, kad Strasburgo pasitarimų bei derybų eigoje ir Europos tautos prieis prie susitarimo, prie laukiamos ir pribrendusios europinių kraštų federacijos, ir kad ateity Europos kraštai liausis naikinę vienas kitą beprasmiais karais.

Apžvalga

NUO SOVIETIŠKŲ ORLAIVIŲ PAJUODUOJA DANGUS RYTŲ PRŪSIJOJ

Vienas prūsų lietuvis nuo Labguvos atbėgo į v. Vokietiją ir papasakojo daug įdomių dalykų apie tenykščią padėtį. Jis gyveno sovietų zonoj ir užsiėmė žvejyba uždarytose Kuršių mariose. Į Baltijos jūrą jų neįleisdavo.

Retkarčiais jis nuplaukdavo į Šilutę, Klaipėdos krašte ir ten mainydavo žuvis į maistą. Bet jei Lietuvos kvislingų policija jį pagaudavo, tai visas žuvis atimdavo.

Pasak to lietuvio, tik dešimta dalis rusų okupuotos Rytinės Prūsijos yra apdirbama. Visi kiti plotai paversti į aerodromus, karišką pratimų laukus arba palikta dirvonais. Dažnai, laike manevrų, visa padangė pajuoduoja nuo sovietiškų orlaivių. Pasiruošimai karui anoje pusėje geležinės uždangos eina pilnu tempu.

KIEK KOLCHOZININKAI GAUNA UŽ PRISTATYTUS PRODUKTUS

Jungtinėse Valstijose federalė valdžia dažnai teikia farmeriams subsidijas. Okupuotoje Lietuvoje maskoliai sistematiniai apiplėšia kolchozininkus. Atimant iš jų grūdus, gyvulius, daržoves ir pan. bolševikai užmoka tik 15 nuoš. tikrosios kainos.

Jeigu laisvoje rinkoje kilogramas rugių kainuoja du rubliai, tai kolchozininkai gauna iš "tarybinės" valdžios už tokį pat kiekį tik 22 kapeikas. Bet ir iš tų mizernų kapeikų dar reikia išmokėti tam tikra dalis taksams, rinkliavoms, propogandinei literatūrai ir pan. Žodžiu, po ištisų metų darbo, kolchozininkas kaip buvo, taip ir pasilieka elgeta.

PAGERBS AUSTRIJOJE RAUDONOJO KRYŽIAUS ĮKURĖJĄ

Vienos mie... choras "Jaunoji Viena", ...dradarbiaujant Vienos Simfonijos orkestrui, š. m. sausio 20 d. rengia iškilmingą koncertą tarptautinio Raudonojo Kryžiaus įkūrėjo Henri Dunant atminimui. Programoje bus išpildyta J. Haydno "Stabat Mater" ir kiti kūriniai.

CHURCHILL NORI REFORMUOTI ŠIAURĖS ATLANTO PAKTĄ

Atvykdamas vizitui Amerikon, dabartinis Didž. Britanijos premjeras Churchill'is tarp kitko nori įvairiais atžvilgiais reformuoti ir Šiaurės Atlanto pakto darbus. Churchill'is yra tos nuomonės, kad Atlanto Pakto (NATO) konferencijose dalyvauja perdaug delegatų. Chirchill'io nuomone būtų daug geriau tą skaičių sumažinus ir tada visas darbas eitų sparčiau.

Sykiu Churchill'is tikisi paveikti į Amerikos politikus ta prasme, kad ir NATO ir kitos vakarų Europos organizacijos nusistatytų aiškesnius politinius tikslus. Lygiai toms visoms organizacijoms esą stinga ne vien bendrų tikslų, bet ir supratimų apie vienybę.

UNESCO RUOŠIASI IŠLEISTI ŽMONIJOS ISTORIJOS KNYGĄ

Unesco numatytam "Žmonijos Istorijos" išleidimui, tarptautinė redakcinė komisija turės net penkių metų laikotarpį ir apvalią $600,000 pinigų sumą. Toji modernioji "Žmonijos Istorija" bus rašoma ne mažiau kaip 1,000 mokslininkų ir į ją tilps 3 milionai žodžių. Bendrai — mokslininkai bus pakviesti iš 35 kraštų, bet ateityje rašytojų skaičius galės būti dar padidintas.

Būdinga, jog šioje "Žmonijos Istorijoje" bus vengiama remtis bažnyčių doktrinomis. Redakcinės komisijos pirmininko vietai yra paskirtas griežtas laisvamanis Dr. Ralph E. Turner, buvęs Pittsburgh'o universiteto profesorius, del savo įsitikinimų 1934 m. iš tos vietos atleistas.

Jumoras

Restorane

Restorano svečias, net išprakaitavęs, kramto kietą mėsos gabalą. Priėjęs padavėjas klausia, ar svečias nenorėtų alaus?

— Vėliau, mano mielas, vėliau! Pirmiau reikia padirbėti, o po to jau pamąstyti apie malonumus.

Atsakymas Savaime Atsirado

Lietuvos dabartinėje mokykloje: "didaktinės filosofijos" pamokoje mokytojas klausinėja mokinius.

— Pasakyk, Januli, kokią mes dabar turime Lietuvą?

— Mes turime darbo žmonių, tarybinę Lietuvą, drauge mokytojau.

Labai gerai — pritaria mokytojas. Bet koks dabar yra mūsų kraštas, kokia jame tvarka?

— Socialistinė ir demokratinė, drauge mokytojau.

— Labai gerai. O dabar pasakyk man kokią santvarką mes turėjome Lietuvoje anksčiau?

— Fašistų, kapitalistų ir eksploatatorių, drauge mokytojau.

Labai geras atsakymas. Bet gal dar gali pasakyti, kokia anuomet buvo mūsų Lietuva?

— Nepriklausoma! — atsako mokinys ir, padaręs nekalčiausią veido išreišką, greit sėdasi į savo vietą.

Jis Pats Nepastebėjo

— Klausyk, kada tu gimei? Ar tu žinai?... ?

— O iš kur aš galiu žinoti Gimęs, aš dėja, užmiršau pažiūrėti į kalendorių.

per mano koštuvą

Vienas bolševikas nuosavoje Chicagos gazietoje pastebėjo štai ką:

"Reikia suprasti, kad senoviškas šūkis 'Mano šalis, teisinga ar ne, vis viena mano šalis' neturi logiškos prasmės". Ir kiekvienas pažangietis, kuris tyli, ar tik sumurma, nusideda savo šaliai. Jis negeras patriotas..."

Galima pamanyti, jog bolševikai keičia savo frontą ir jau atvirai ragina sumurmėti prieš savo šalį — Sovietų Rusiją. Bet vargiai ar taip ištikro yra. Jie nepaliaus pulti Amerikos ir aklai šlovinti Stalino viešpatystės — būkite tikri.

Visokių gerų linkėjimų buvo išreikšta Naujuose Metuose, tačiau niekur neteko nugirsti palinkėjimo mūsų laikraščiams, kad 1952 metuose jiems nepritruktų popierio. Jeigu toks trūkumas dar labiau paaštrėtų, tai žinokite del ko tas įvyksta.

Pasikalbėjimas tarpe dviejų vyrų:

— Vedybos, tai yra uostas, kuriame susitinka du laivai, plaukioję gyvenimo jūrose...

— Taip ištikro būna, bet, nelaimei, aš susitikau su karišku laivu...

Didžiuma šio krašto valstijų turi indijoniškus vardus, kuriuos ištarti arba ir parašyti nėra lengva. Nepaisant į tai, niekam neateina į galvą mintis pakeisti tuos pavadinimus.

Tuom tarpu mūsiškiai lietuviai, kurių pavardės visai nėra komplikuotos, dažnai mėgsta jas išversti ir apkapoti visai be tikslo. Jeigu valstijų pavadinimai gali būti indijoniški, tai kodel mūsų pavardės negalėtų pasilikti lietuviškomis?

Rumunijos sostinėje Buchareste pasakojama toks anekdotas:

— Vienoje dirbtuvėje areštavo tris darbininkus. Pirmasai atėjo į darbą 5 minutes prieš 8-tą, antras lygiai 8-tą, o trečias 5 minutes po 8-tos.

Visi trys tapo sušaudyti. Pirmasai už bandymą sulaužyti reguliarumą, antras už buržuazinį įprotį, o trečias už antikomunistinį sabotažą.

Medžiotojui nušauti zuikelį, tai ne štuka. Bet kuomet zuikelis pašauna medžiotoją, tai jau čia kas tokio nepaprasto. O tai atsitiko su tulu Julius Monroe, iš Baltimore, Md. Jis padėjo šautuvą ant žemės, o pats atsisėdo prie ugnies ir užsnūdo. Tuom tarpu perbėgdamas zuikelis palietė koja šautuvo gaiduką ir kulka pataikė Juliui į ranką.

Sovietai daug ką subolševikino Lietuvoje: mokyklas, ūkį, literatūrą, istoriją, pramonę ir daug ką kitko, bet vieno buržuazinio pėdsako, jie iki šiam laikui nesugebėjo ištrinti.

Neseniai pasiekę vakarinę pusę vokiečiai pasakoja, jog kolchozininkai Lietuvos krašte dar vis dėvi nepriklausomybės laikų drabužius ir net aplopytus čeverykus. Proletariškoje sistemoje jie neįstengia įsitaisyti naujo aprėdalo.

"Pekino Dienraštis, Kinijoje, neseniai atžymėjo savotišką jubiliejų. Nuo jo įsisteigimo, lygiai tūkstantis redakcijos štabo narių buvo pasmerkti ...rčiai kaipo "valstybės priešai".

Pas mus iki tokių kraštutinybių neprieina. Čia laikraštininkai pasmerkiami tik piktu žodžiu. — Eolas.

Suomiai Kadaise Buvo Lietuvių Kaimynai

Apie 1,000 metų prieš Kristų ir vėliau, lietuvių artimieji kaimynai šiaurėje buvo suomiai. Bet vieni ir antri tuo laiku gyveno daug toliau į rytus, dabartinėje Baltgudijoje. Į pietus nuo jų buvęs didelis ežeras, gal būt toje vietoje, kur dabar yra garsioji Baltvyžio giria su lieknomis ir balomis.

Suomiai išmoko iš lietuvių žemės ūkio gudrybių, pasiskolindami net mūsų žodžius įvairių įrankių pavadinimui. Vėliau, apie 200 metų prieš Kristų slavų giminės pristūmė lietuvius ir suomius arčiau Baltijos jūros. Bet ir čia jie nerado ramybės. Iš vakarų puolė juos gotai. Lietuviai bandė atsilaikyti savo vietose, suomiai ig pasitraukė toliau į šiaurę į saugesnes vietas.

Ir taip du geri kaimynai išsiskyrė, niekad daugiau nebesueidami.

Naftos Šaltiniai Prancūzijoje

Galimas dalykas, kad ateityje Prancūzijoje bus atrasti stambesni naftos šaltiniai, nes pradėti ieškojimai jau davė neblogų rezultutatų. Atlikti žemės gręžimai Camargue ir Haut-Rhin departamente jau teikia prancūzams, kad ir nelabai didelius, bet jau savus naftos kiekius.

Pradinė tų šaltinių galia yra 2,000 litrų į valandą.

Šveicarijos šeimininkėms valdžios yra įsakyta laikyti namuose bent dviems mėnesiams negestančio maisto atsargas. Tai priemonė galimo, staigaus karo atžvilgiu.

LAIMINGŲ NAUJŲ METŲ VISIEMS!

Charles Zekas
Sekretorius Brighton Savings and Loan Ass'n
4071 Archer Ave.
Chicago, Ill.

Laimingų Naujų Metų!
Laimingų Naujų Metų Linkime Visiems
Savo Draugams, Kostumieriams ir
Visiems Chicagos Lietuviams.
FRANK POŠKA
VAISTININKAS
3101 So. Morgan St. – Chicago, Ill.

PLANINGAS TAUPYMAS MOKA
GERUS DIVIDENDUS • • •
FEDERAL SAVINGS AND LOAN INSURANCE CORPORATION — SAFETY OF YOUR SAVINGS INSURED UP TO $10,000.
• Kiekvienas, kuris kas savaitę arba kas mėnesį taupo nors truputį, taupo planingai.
• Taupyti reikia įprasti. Taupyk nors mažai, bet reguliariai.
• Nuo 1905 metų kiekvienam toupytojui Mutual Federal Savings moka gerus dividendus du kartu į metus.
• Kiekvieno taupytojo sąskaita apdrausta iki $10,000 per Federal Savings & Loan Ins. Corp.
• PRADĖK TAUPYTI ŠIANDIEN!
MUTUAL Federal SAVINGS
AND LOAN ASSOCIATION
2202 W. Cermak Rd. • Chicago 8, Ill.
JOHN J. KAZANAUSKAS, Pres. • Tel. VIrginia 7-7747
Savings Insured to $10,000 by F. S. L. I. C.

Pradedant 1897 metais, iki šiai dienai taupytojai District Savings b-vėj pelnė ir pelno didesnį uždarbį ant sutaupų...nežiūrint sąskaitos balanso.
DABAR... nuo Liepos 1 d.... mūsų dividendas tapo pakeltas net 25%... Vadinas, mūsų taupytojai šiandien uždirba daugiau negu bile kada pirmiau... Apart pelno, District Savings teikia jums pilniausiai apdrausta apsaugą... ir draugiškiausią patarnavimą.
District Savings and Loan Association
Our Future Home
3236 South Halsted St.
Jos. M. Mozeris, Secretary

Apie Ivairius Dalykus

Teorija Ir Praktika Dažnai Būna Toli Viena Nuo Kitos

Dabartinis Chicagiškis p. J. Mašiotas yra baigęs aukštąją technikos mokyklą Rygoje ir specializavosi mašinų statyboje.

Syki, prieš pirmąjį pasaulinį karą, jam besilankant tėviškėje, sugedo paprasta kuliama mašina. J. Mašiotas tuojau ėmėsi ją taisyti. Žiūri čia, žiūri ten, bet nesuranda kas reiktų taisyti. Po kiek laiko prieina prie jo gaspadorius ir sako:

— Tamstele vėliau galėsi susipažinti su ta mašina, dabar leisk man ją pataisyti, nes šiandie turime baigti kulimą.

Paukšteliai Suranda Kelią Į Savo Lizdą

Nuostabi ir neišaiškinanai yra daugelio paukščių ypatybė surasti kelią į savo lizdą. Varnos, šarkos, vieversiai, karveliai ir kiti, nuvežti už desėtko kilometrų vingiuotais keliais, vėl grįžta į savo lizdus tiesiu, kaip vilyčios keliu.

Kaikurie mokslininkai spėlioja, jog paukščiai panaudoja kaipo kelio rodyklę ore esančius radijavimo spindulius, kurie sulaiko paukščius nuo iškrypimų.

Moksliška Pavyzdingo Gyvenimo Formulė

Amerikiečių reporteriai sykį paklausė prof. Einsteino kokią formulę jis pasiūlytų sekmingam ir smagiam gyvenimui. Profesorius ėmė aiškinti:

"Jei gyvenimą paženklintum raide A, tai formulė būtų tokia: A lygintusi B pridėjus Z ir pridėjus Y."

"O ką reiškia tos trys raidės?" paklausė vienas reporterių.

"B reiškia darbą, Z reiškia pasilinksminimą, o Y reiškia laikymą liežuvio už dantų..."

Raudonas Žudikas Prancūzijoje Pabėgo Iš Kalėjimo

Savo valia šnipavęs rusams Leon Meurant, 39 m. prancūzas, 1945 m. pasmaugė gražuolę grovienę Saunty de Chalon. Už šį nusikaltimą teismo buvo nuteistas mirtį, giljotinoje nukertant galvą, bet dėl bylos peržiūrėjimo ir apeliacijų, tebuvo laikomas Amiens kalėjime.

Šiomis dienomis su kitu nusikaltėliu — žmogžudžiu, nuveikęs du kalėjimo sargus ir pagrobęs jų uniformą, Meurant dviračiu pabėgo iš kalėjimo.

Pasipainiojus Kiaulei 11 Atsidūrė Ligoninėje

Auburn, Alabamoje kiaulė buvo kalta, kad 11 žmonių tapo nugabenti į vietos ligoninę.

Ištrūkusi iš tvarto, kiaulė palindo po ratais Willie B. Woodall'o vairuojamo automobilio. Pastarasis savo automobilį taip staigiai pasuko, kad mašina susidūrė su Jerome J. Gambino iš Mansfield, Conn. automobiliu.

Pasekoje 11 tų abiejų automobilių keleivių greitoji pagalba nuvežė į ligoninę.

Įvykio didžioji kaltininkė — pati kiaulė buvo irgi užmušta vietoje.

Atsiskyrimas Nepakenkė

Ponai Robinsonai susitiko pietų Afrikoje. Ten įvyko ir jų vestuvės. Bet po kiek laiko poniai Robinsonienei pradėjo kenkti vietos klimatas ir, gydytojų patariama, ji sugrįžo į Londoną, kur buvo gimusi ir kur iki tol gyveno. Ponas Robinsonas, turėjęs Afrikoje gerą darbą, pasižadėjo neužilgo nuvykti pas savo žmoną. Ir neseniai jis tą pažadą ir įvykdė, nors, tiesą sakant, net 42 metus pavėlavęs.

Bet ponia Robinson visdelto teigia: "Mūsų vedybos buvo labai laimingos ir gal būt net vienos iš labausiai pavykusių." Kodėl? To ponia Robinsonienė, dėja, nepaaiškino.

Savystuvūs Biznieriai Irgi Turės Apsirūpinti Social Security

Šiais metais po social security sparnu pateks ir tie biznieriai, kurie dirba patys sau, jei jų metinės įeigos nėra mažesnės kaip $400 ir ne didesnės kaip $3,600 į metus. Prie sekančios income tax mokamos sumos, iki kovo 15 dienos, jie turės pridėti dar 2¼ nuošimčio už social security.

Tuom pat sykiu jiems reikės gauti ir social security numeris, išpildant speciales blankas ir patiekiant jas tos apdraudos ofisui. Blankas išpildymui galima gauti nemokamai J. P. Varkala & Co. ofise, 2404 W. 63 St.

Vilniaus Krašto Lietuvių Sąjungos Susirinkimas

Vilniaus Krašto Lietuvių Sąjungos susirinkimas vasario 5 d. 7 v. vakare, Hollywood svetainėje, 2419 W. 43rd St.

Visi nariai ir prijaučiantieji Vilniaus Krašto Lietuvių Sąjungos veiklai maloniai kviečiami susirinkime dalyvauti.

Susirinkime bus aptariami svarbūs reikalai, tad pageidaujama, kad visi Sąjungos nariai šiame susirinkime dalyvautų.

— V.K.L.S. Valdyba.

Kaip Vokietė Mergaitė Buvo Slaptai Globojama Lietuvos Kolchozininkų

Vokiečių laikraštis "Luebecker Nachrichten" pranešė, jog į šią pusę geležinės uždangos grįžo penkiolikos metų mergaitė Inge, kurią karo viesula buvo nunešusi į rytų pusę, po sovietiška okupacija.

Toji mergaitė su savo motina buvo užklupta rusų viename Kuršių Neringos kaime, netoli Klaipėdos. Pradžioje jos slapstėsi, maitindamosi sugautomis žuvimis ir dažnai supuvusiomis bulvėmis.

Pagaliau motina ir vienuolikos metų dukrelė pakliūna į Lietuvos kraštą. Motiną rusai paima darbams, o mergaitė atitenka lietuvių kolchozininkų globai. Tai buvo kur tai netoli Naumiesčio. Lietuviai ją maitino kaip savąją, slėpdami jos kilmę nuo bolševikų. Motina, dirbdama 50 kilometrų nuo tos vietos, laiks nuo laiko pėsčia ateidavo aplankyti savo dukrelę. Bet ilgai netrukus toji moteriškė visai apsilpsta ir numiršta. Mergaitė Inge pasilieka dar porą metų iki pagaliau liepos mėnesyje š.m. šeimininkai jos nenuvežė į vokiečių nelaisvių transportą, su kuriuo ji ir atvyko į Luebecką.

Toji mergaitė dabar su didžiausiu dėkingumu mini širdingą lietuvių globą.

Kiaušinių Produkcija Yra Pavyzdinga

Žemės Ūkio Departamentas praneša, kad antrojo pasaulinio karo metu nusmukusi kiaušinių produkcija vėl yra pasiekusi savo prieškarinio lygio.

Šiais metais pasaulinė kiaušinių produkcija buvo net 66% aukštesnė, negu praeitais metais.

Tylėjimas dažnai būna iškalbingesnis už žodžius.

SKAITYTOJŲ TRIBUNA

Skleidimas Dirbtinų Miglų Apie Amerikos Lietuvių Tarybą

Shakespearo komedijoj "Daug Triukšmo Dėl Nieko" vienas asmuo pastebi savo prieteliui:

"Tu esi amžinai nepasitenkinęs. Kodel tu neišnaudoji to nepasitenkinimo?"

"Kaip tai neišnaudoju?! Vien tik kalbėdamas apie kitų blogybes ir trūkumus aš jau spėjau plačiai pagarsėti..." atrėžė tas prietelius.

Panašaus pagarsėjimo, matyt, dabar siekia ir Clevelando "Dirvos" tvarkytojas, kuris vėliausiam savo laikraščio leidiny pusę puslapio paskyrė išdėstymui savo nepasitenkinimų Amerikos Lietuvių Tarybos veikla, perdėtu paslaptingumu, neaiškiomis atskaitomis ir pan.

Tas ilgas editorialas pavadintas "Miglomis". Tuomi norėta pabrėžti, jog Amerikos Lietuvių Taryboje daug kas miglota, pridengta ir užtemdinta. Tačiau, perskaičius visą tą "Dirvos" rašinį įgyji įspūdžio, jog visos tos miglos yra padaras paties straipsnio autoriaus, nes be miglų tame visame rašinyje nieko kito nesimato.

Pav. "Dirvos" editoriale tvirtinama, jog visuomenė esanti nepatenkinta perdaug bendrinėmis atskaitomis, kuriose nepažymėta visų smulkmenų. Tai, girdi, nėra atskaita, bet tik statistikų patiekimas.

Gal būt to rašinio autorius išrado kokią nors naują atskaitomybės sistemą, apie kurią dar niekas nežino, išskyrus jį patį. Vadovaujantis tuo patentu, jis dabar suranda, ALT. atskaitos nėra tikusios ir labai paviršutinės.

Jeigu p. "Dirvos" tvarkytojas pažvelgtų į visų amerikoniškų finansinių įstaigų, organizacijų, bendrovių atskaitas, tai jis pamatytų, jog ir tos yra skirtingos nuo jo išrastos sistemos ir patento. Jos irgi yra bendros ir "paviršutinės".

P-nas "Dirvos" tvarkytojas patsai dalyvavo Amerikos Lietuvių Tarybos suvažiavime, lap kričio 16-17 dienose, 1951 metų. New Yorke. Jis žinojo, jog visos atskaitų knygos buvo peržiūrėtos keturių iždo globėjų. Tos pačios knygos, su įrašymais visų įeigų ir išlaidų, su pateisinamais dokumentais buvo ant stalo tarybos suvažiavime. Kiekvienas galėjo prieiti, patikrinti ir jei kas jam neaišku— pareikalauti smulkesnių informacijų.

P-nas "Dirvos" tvarkytojas nemalonėjo pasinaudoti tokia privilegija, nors jis dalyvavo tarybos posėdžiuose. Dabar, po su virš mėnesio laiko jis paskelbia savo laikraštyje jog taryboje esama miglų, "garsių paslaptingumų", "atskaitų neįvertinimo" ir taip toliau. Dėja, vartodamas šias bendrines frazes ir skelbdamas savo "asabiškus" nepasitenkinimus, jis pats bando skleisti ne ką kitą tik miglas. Gal būt ir jis, kaip tas Shakespearo herojus nori pagarsėti priekabių ieškojimais.

Bet tokie pasigarsinimo metodai yra svetimi Amerikos Lietuvių Taryboje. Jei kiekvienas jos narys panašiu būdu imtų rodyti savo "mandrybes" ir skleistų visokius įtarinėjimus prieš tą organizaciją, pirma kaip reikiant neištyrus dalyko, tai taryba negalėtų ekzistuoti.

— Alfa.

Amerikiečių Vieša Opinija

Truksta Plano Tolesnei "Atlantiečių" Politikai

New Yorko dienraštis "Mirror" pastebi:

"Since 1945, Russia as a result of the eforts made at Yalta, and with the connivance of the State Department and goverment of Great Britain, has added China, Czechoslovakia, Poland and much of the Balkans and part of Germany to its world.

"Also, in such countries as France and Italy, their captive Communist parties are so powerful that the governments of those coutries dare not venture too much. That is one trouble General Eisenhower faces as supreme commander of NATO.

"The President and the State Department and some of the European statesmen are really without formula for peace. A meeting of the four heads of states would in no manner help them until they find a formula — one on which they can stand long enough to make it work."

Grobikų Šaika

Stalins — Juodarankis

Ten, kur Stalins viešpatauja,
Turtus griebia visa sauja.
Kai jau im' badavėsauti,
Kur nors grobio ieško gauti.

Žmoniškumui smūgį kirto,
Jis juodrankiu jau pavirto:
Mūs lakūnus pasigavo,
Tarsi vilkas tykią avį.

Juosius jis ten prievartauja,
Išpirkimo reikalauja.
Kremliuj žygiai sugalvoti
Dėdės turtams išvilioti.

Kad nuo alkio nenudvėsti,
Reik vogimais ieškot ėsti.
Ką nors tykot pasigauti,
Mūsų Trumaną apmauti.

Sužvėrėję yra žmonės
Ir be artimo malonės.
Jiems žudyti yra niekas,
Ar būt žmogus, ar tai sliekas.

Kuomet sąžinė atbunka,
Tuomet žmogus giliai smunka.
Siekia žygio negarbingo,
Ieško darbo nuodėmingo.

Ai tu, Vengrija mieloji,
Tauta buvus prakilnioji.
Likai Stalino tarnaitė,
Jį bučiuoji kaip mergaitę.

Tu darai kas įsakyta,
Kas išanksto nustatyta.
Įklimpai tu Kremliaus molin,
Juodrankystės linksti rolėn.

Mūs lakūnai nėra kalti,
Visa kaltė, kad jie balti.
Jūs juos privertėt nutupti,
Kad sau turtų prisilupti.

Jūs to turto nematysit,
Juozo pypkėn sukratysit.
Nieko sau jūs neturėsit,
Taip kaip dvėsėt ir vėl dvėsit.

Dėdė žmones taip brangina,
Kad teises jų visad gina.
Rūpi jam išpirkt lakūnus
Iš juodrankių savo sūnus.

— Perkūnas.

Bitės, kai jos dirba, rinkdamos nuo gėlių vasaros metu medų, paprastai tegyvena tik du ar tris mėnesius. Būdamos nuo to nelengvo darbo laisvesnės bitės gali išgyventi net metus laiko.

Japonijoj Nauji Metai Ypatingai Švenčiami

Pirmoji naujojo kalendoriaus diena Japonijoj yra tikrai linksmas įvykis. Nesvarbu, kiek žmogus yra turtingas ar yra visiškai beturtis, kiekvienas japonas stengiasi įsigyti naujus drabužius, kuriais pasipuošęs daro draugams bei pažįstamiems Naujų Metų proga vizitus.

Naujų Metų iškilmes šioje "užtekančios saulės" šalyje kartais yra švenčiamos net dvi savaites. Net ir neturtingiausieji žmonės stengiasi pasiliuosuoti nuo darbo bent trims-keturioms dienoms, kad turėtų laiko šventę tinkamai atšvęsti.

Vidurnakty, Naujiesiems Metams užeinant, suskamba Japonijoj visi varpai ir visas kraštas paskęsta linksmoj, nerūpestingoje karnavalo nuotaikoje.

Maži vaikai drasko sterblę, o užaugę — širdį.

Daug Laimės Naujuose 1952 Metuose!

Tegul Šie Nauji 1952 Metai Atneša Daug Laimės ir Džiaugsmo Visiems!

Bruno Smardack

Ass. Superintedent of Finance
Main Post Office,
Chicago, Ill.

Daug Laimės Naujuose 1952 Metuose!

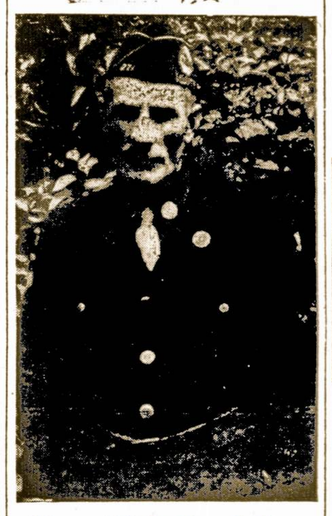

Mano Linkėjimai Yra:

Lai Nauji Metai Išpildo Visus Troškimus Lietuviams Sportininkams ir Legionieriams

John Jakubs (Jakubauskas)

GUŽAUSKŲ

Beverly Hills Gėlinvčia

Gražiausios gėlės dėl vestuvių, bankietų, laidotuvėms ir dėl kitų visokių papuošimų.

6901 S. WENTWORTH AVE.

Tel. ST. 3-2454 ir HU. 3-2224

METRICK'S PAINT STORE

3414 ROOSEVELT ROAD

KEdzie 3-6800

NEMOKAMAI PRISTATOME VISAME MIESTE

One coat flat paint 12 gražių spal-
Interior Gloss arba pusiau Gloss—
16 spalvų ir balta .... $4.35 gal.
vų ir balta ..... $3.45 gall

Jei Norite Pirkti Arba Parduot Namą – Farmą

Ir Kitokiais Real Estate Reikalais Kreipkitės Į Savo Tautietį

GEORGE WASLO

911 West 59th Street
Tel. WEntworth 6-4837

TURIME DIDELĮ PASIRINKIMĄ:

DEIMANTŲ
LAIKRODŽIŲ
BRANGMENŲ
SIDABRINIŲ
INDŲ
SIENINIŲ
LAIKRODŽIŲ
RADIO IR
TELEVIZJOS
APARATŲ
IR KT. PREKIŲ

Laikrodžiai Pataisomi Specialisto

John A. Kass Duodama 1 metų Garantija

Lengvais Išmokėjimais

JOHN A. KASS
4102 Archer Ave.

(prie Mozart Street)
Tel. LAfayette 3-8617

Seniausia Lietuvių Jewelry Krautuvė Brighton Parke Įsteigta 1915 metais

SHULMISTRAS & CO.
INSURANCE
REAL ESTATE
4004 S. ARCHER AVE.
CHICAGO 32, ILL.
LAFayette 6300

Property Management
Mortgage Loans
Notary Public
Investment Counsellors

Home of ARCHER CURRENCY EXCHANGE
Checks Cashed
Money Orders
Utility Bills Accepted

TAUPYKIT REGULIARIAI, KAD TURĖTUMĖT PELNO...

TAUPYKIT PAS

INSURED UP TO $10,000

UNIVERSAL SAVINGS
& LOAN ASSOCIATION

1800 So. Halsted St. Chicago 8, Illinois

Telefonas: HAymarket 1-2028.

Valandos: Pirmadieniais, antradieniais ir penktadieniais nuo 9 ryto iki 4 valandai vakaro. Ketvirtadieniais nuo 9 ryto ik 8 val. vakaro. Trečiadieniais ir šeštadieniais nuo 9 val. ryto iki 12 vidudienio.

ATIDARYKITE TAUPYMO SĄSKAITĄ PAS MUS IKI SAUSIO 10 D.

ir dividendą skaitysime nuo 1 dienos mėnesio.

- Vertingas dovanas duodame tiems, kurie atidarys naują sąskaitą iki sausio 10 d. 1952 metų.
- Per pereitus 37 metus, nepraleidome nei vienos dividendų išmokėjimo dienos, ir indėlius išmokėjome ant kiekvieno pareikalavimo.
- Kiekvieno taupytojo indėliai apdrausti iki $10,000 per F. S. and L. Ins. Corp., Washington, D. C.

Brighton Savings & Loan Association

4071 Archer Avenue (į vakarus nuo California Avenue)
Telef. LAfayette 3-8248 Charles ZEKAS, Secretary

DARBO VALANDOS: Pirmad., Antrad., Penktad. ir Šeštad. nuo 9 val. ryto iki 4:30 val. p.p. Trečiadieniais nuo 9 val. ryto iki 12 val. dienos ir Ketvirtadieniais nuo 9 val. ryto iki 8 v.v.

ROOSEVELT FURNITURE COMPANY

Čia gaunami geriausieji baldai, televizijos ir radijo aparatai, siuvamos mašinos, šaldytuvai ir visi kiti namų apstatymui reikalingi dalykai

DUODAMA IŠMOKĖJIMUI 15 MĖNESIŲ.

JOKIOS GARANTIJOS NEREIKIA

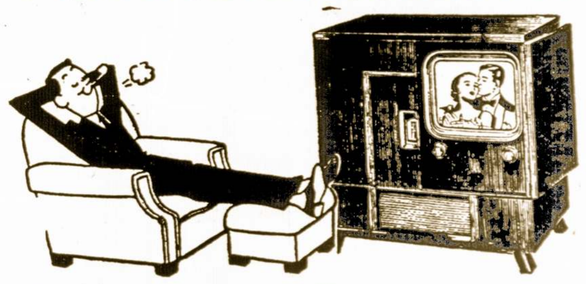

2310 West Roosevelt Road Phone SEeley 3-4711

CHICAGO 8, ILLINOIS

Atdara Pirmadieniais, Ketvirtadieniais iki 9:30 val. vak.; Sekmadieniais nuo 11—4:30 popiet

KASDIENINIAI REIKALAI

Šeimyniniam Gyvenime Meilė Reikalinga Nuolatinio Ugdymo

Kai vedybose išnyksta meilė, tai ir pačios vedybos nustoja savo giliosios prasmės. Jei vedybos ir nebūna sugriaunamos ar tai dėl religinių priežaščių, ar dėl kitokių sumetimų, tai vistik tokio vedybinio gyvenimo tuštuma ir sunki atmosfera tą patį bendrą gyvenimą daro nepakenčiamu ir slegiančiu.

Vyrai tokiu atvėju ne myli savo žmonas, bet jas tik "užlaiko" ar jas "valdo". Žmonos gi, praradusios savo vyrų meilę, tampa, viskam abejingos, nesidžiaugia dabartimi, neturi jokių vilčių ateičiai. Jos tik galvoja apie vakardieną, mini laimingą praeitį ir karčiais atodusiais palydi savo prarastą laimę. Dažnai tokiose vedybose vyras tampa širkštus, brutalus, o moteris jaučiasi lygsvarą praradusi. Ir didžioji tų vedybinių nelaimių priežastis yra tame, kad už įvykius, už šeimyninę nesantaiką kaltinimai ir tariama atsakomybė krenta kaip tik žmonai.

Daug kas dėl nepasisekimo vedybose kaltina moterį: girdi, ji yra silpnabūdė, jinai nesugeba tą šeimos harmoniją išlaikyti, dėl jos kaltės tos nelaimės, toks šeimų "bankrotas" ir teįvyksta.

Bet gi žinome, kad mažiau civilizuotų, net pusiau laukinių žmonių tarpe vedybos beveik visada būna patvarios ir pastovios. Tokie, neva "atsilikę" žmonės gal net nežino nei teisės nuostatų, nei religijos įsakymų, nei moralės taisyklių. Bet pas tuos žmones vedybose vyrauja kartais daug kilnesni jausmai, negu pas vadinamus civilizuotus, dvasiniai neva aukštai pažengusius žmonijos atstovus. Matomai, normalus instiktas, tikra, nesudarkyta žmonių prigimtis rodo ir atranda teisingesnį kelią vedybinio gyvenimo tobulumui ir pastovumui

Bet, grįžtant prie "subankrutavusio" vedybinio gyvenimo mūsų laikų sąlygose ir šių dienų atmosferoje turime ieškoti išeities, turime tą nenormalumą į tinkamesnes vėžes įstatyti! Ir šiuo atžvilgiu iniciatyva turi tekti žmonai — moteriai. Ji turi prisiminti aplinkybes, akstinus, priežastis, dėl ko ji buvo pamylėta ir mylima. Nes meilė buvo toji liepsnelė, kuri ir privedė prie vedybinio gyvenimo.

Tą liepsnelę reikia ir vėl uždegti, jos šilumoje ir jaukume turi ir vyrui ir žmonai vėl atsirasti prasmė bei džiaugsmas. Moteris turi vėl grąžinti į šeimos pastogę tą jaukumą, kuris spindėjo ir glaudė pirmaisiais vedybinio gyvenimo metais. Kokie tai bus būdai, kokios priemonės — tai geriausia gali žinoti pati moteris, pati, laimę sugražinti bandanti, žmona. Svarbu yra tikslas. O tikslas yra išlaikyti vedybose jos vyriausią jėgą — meilę.

— **Jūratė.**

Amerika Nėra Linkusi Stabdyti Savo Propagandos Už Geležinės Uždangos

Amerika Esanti Susirūpinusi Likimu Pavergtųjų

Valstybės Departamentas pareiškė Jungtinių Tautų politinėje komisijoje, jog JAV jaučiasi turinčios teisę ir pareigą visokiais galimais būdais kovoti su komunizmu kraštuose už geležinės uždangos.

Tas pareiškimas yra paremtas ir Jaltos susitarimu, kurį yra pasirašęs ir pats Stalinas. Tasai susitarimas ne vien leidžia, bet tiesiog verčia Ameriką padėti kraštams už geležinės uždangos atgauti prarastą laisvę.

Savaime suprantama, jog vien tik propaganda JAV tų kraštų neišlaisvins. Lygiai ir derybos su sovietų Rusija neatneša jokių gerų vaisių. Karo veiksmais padėties irgi nepakeisi, nes karo atvėju rusai kraštuose už geležinės uždangos tik sustiprins terorą ir dar paaštrins vergiją.

Bet kadangi Rusija rytų Europoje kuria karines bazes, ruošdamasi pulti vakarų Europą ir yra pasirengusi naujai agresijai, tai vakariečiai turi pilną teisę tos agresijos planus numaskuoti. Tuo būdu sovietų nusiskundimai, kad JAV palaiko antisovietinį judėjimą šalyse už geležinės uždangos yra tik Amerikos pastangos duoti žmonėms už geležinės uždangos žinias apie tikrą padėtį. Lygiai Amerika viešai pareiškia, jog neatsisako minties rytų Europos kraštus išlaisvinti.

Amerika savo tikslų neslepia, ji juos nebijo ir viešai paskelbti, nors sovietų diktatūros ponams tai gali ir nepatikti.

Šiuo atvėju Rusijos "skundas" politiniame Jugtinių Tautų komitete susilaukė aiškaus ir nedviprasmio Amerikos atsako.

Vaizduotės Galia

— Klausyk, Jonai, kaip tu įsivaizduoji sau pragarą.?

— Pragaras? Hm... palauk truputį.. Žinai, aš apie tai niekados nepagalvojau... Atrodo, kad tai yra tokia vieta, kur yra baisiai karšta ir dega pašėlusi ugnis...

— Nieko panašaus — tu visai neturi vaizduotės. Pragaras tai yra labai paprastas kambarys, kur tu sėdi minkštoje kėdėje surištomis rankomis ir galva tavo pririšta prie kėdės atramos, o velnias tau kiša po nosim gardžios degtinės butelį, o tu negali nei lašelio išgerti... Štai, brolau,, kas yra tikras pragaras!

Jisai Tikėjosi

Teisėjas: — Kurie tikslu, kaltinamasai, tamsta pavogei iš kapinių tą automobilį?

Kaltinamasis: — Aš maniau, pone teisėjau, kad automobilio savininkas jau yra miręs.

Keisti Įstatymai

Už Ką Gali Areštuoti?

Jei Wisconsino valstijoj, gerdamas bare degtinės stikliuką, žmogus užsimanys uždainuoti, priėjęs policininkas gali jį areštuoti. Nes žmogus bus nusižengęs įstatymui, draudžiančiam baruose dainuoti.

Jei žmogus District of Columbia ribose sumanys vesti savo buvusią uošvę, tai gali būti tikras, jog pateks į kalėjimą.

Minneapolyje pavojinga vairuoti raudonos spalvos automobilį, nes užtai gręsia areštas.

Jei kas sumanytų areštuoti skolų nemokantį, bet kurčią žmogų New Yorko valstijoj, tai gali būti tikras, kad pats greičiausiai pateks į kalėjimą, nes įstatymai šiuo atvėju kurčio skolininko pusėje.

Nedraugiškas Elgesys

Hugh Miller, sėdėjęs Knoxville, Tenn. kalėjime, bausmę atlikęs, nusiskundė policijai, kad nežinomas piktadarys, jam būnant kalėjime, išvogė radio aparatą, fotografijos kamerą ir taupomąjį bankelį. Nukentėjęs, nors pats buvo baustas už vagystę, baisiai pasipiktino tokiu piktadario "nedraugišku" elgesiu.

Vistik Turėjo Ką Nors Paimti

St. Louis mieste plėšikas gatvėje užpuolė Williamą Thorton'ą. Pastarasis tuo metu nieko vertingo su savim nėra turėjęs, todel pasipiktinęs vagišius ištraukė iš jo burnos dirbtinų dantų žiauną ir ją į kišenę įsidėjęs, nuėjo.... savais keliais.

Vokiečių Alaus Festivalis

Bavarijos vokiečiai neseniai buvo surengę "alaus šventę". Tasai festjvalis truko net 14 dienų ir tuo metu buvo išgerta net du milionai alaus kvortų.

Alumi besigardžiuojant, bavariečiai ta proga suvalgė 50,000 vištų, 16 jaučių ir daugybę kitokio maisto.

Atkakli Mergaitė

Maža mergaitė, apsiašarojusi, įbėga iš gatvės, ir bėga prie tėvo:

— Žinai, tėveli, tie blogi berniukai mane įmurkdė į sniegą! Ir todėl aš esu pasiryžusi po 1964 metų nieko bendro su tais išdykėliais neturėti.

— Bet kodėl būtent tu esi pasiryžusi laukti net iki 1964 metų?

— Nes tuo metu aš būsiu jau suaugusi mergaitė ir tuomet jau bendrausiu ne su berniukais, bet su tikrais vyrais.

Kiek Jūs Žinote Angliškų Žodžių?

Didžiausias atspausdintas anglų kalbos žodynas turi 600,000 žodžių. Bet ir universitetą baigęs anglas arba amerikietis žino ne daugiau 10,000 žodžių. Kasdieniniams gi reikalams užtenka 3,000 — 4,000 žodžių.

Nors rusai net 4 sykius tai vetavo, Italija vistik šiandien yra Jungtinių Tautų pilnateisis narys.

Paaiškina Kodel Žmonės Yra Linkę Tikėti į Orientališkus Stebuklus

Kūdikystėje Girdėtos Pasakos Atsiliepia Vėlesniam Amžiuje

Daugelis mūsų dar ir šiandie yra linkę manyti, jog rytų kraštuose, kaip pav. Indijoje arba Persijoje įvairūs fakirai ir stebukladariai sugeba atlikti tokių nuostabių dalykų, kokių niekas nepadarytų Amerikoje.

Vienas tokių "cudų" pasireiškęs Indijoje. Fakiras išmeta virvę į orą ir toji virvė nenukrinta, bet pasilieka kabėti. Paskiau ta virve ima lipti į viršų berniukas ir pranyksta miglo je. Fakiras liepia berniukui nusileisti, bet tas neklauso. Tada fakiras pasiima ilgą peilį, pats užsikelia virve ir paskiau atsitinka baisus dalykas. Žemyn nukrinta pradžioje viena berniuko ranka, paskiau kita, ir pa galiau pats vaikas atsiduria ant žemės.

Prabėgus kiek laiko, nusileidžia fakiras, nušluosto kruviną peilį ir pamoja skepetaite. Žiūrėtojai, giliai sujaudinti, pamato berniuką ant žemės ir vienam šmote.

Ilgus metu tyriėnjęs panašius orientališkus "stebūklus", anglų mokslininkas ir keliautojas Dr. J. N. Both parašė apie tai knygą. Jis atvirai pasako, jog visa toji scena su fakiru ir berniuku yra išgalvota. Jis išvažinėjęs visą Indiją ir nerado žmo gaus, kuris būtų tą "cudą" matęs. Panašiai jis numaskuoja ir daugelį kitų fakiriškų gudrybių.

Paskiau, Dr. J. N. Both prieina prie paties klausimo: kodel žmonės yra linkę tikėti į stebūklus, ne pas save namie, bet tolimose šalyse. Pasak jo, žmonės mano, jog kuo tolesnė lanka, tuo ji yra žalesnė. Iš kitos gi pusės, daugelis mūsų tebegyvename tomis pasakomis, kurias esam girdėję būdami maži, ir kurios mums būdavo neabejotina tikrovė. Tas naivus tikėjimas į stebuklingus reiškinius ir noras kad jie būtų tikri — nepranyksta ir tada kai žmogus užauga ir subręsta.

Štai kodel mes vis dar tikim, kad Indija, Persija, Palestina ir pan., yra stebuklų šalys.

Jis Buvo Labai Kuklus

Jis: — Norėčiau tavo kojas bučuoti...

Jinai: Nebūki toks nusižeminęs; kiekvienas žmogus privalo siekti vis kur aukščiau! Juk ir poetas Adomas Mickevičius yra pasakęs: "Siek to, ką akys nepamato".

Ji Mirė, Bet Jis Nori Gyventi

Kapinėse užtinkamas gražus antkapis, kuriame yra toks užrašas:

— "Čia ilsisi ramybėje Mrs. M. Smith, paminklų dirbtuvės savininko žmona, kuris kiekvienam už $500.00 yra pasiryžęs pastatyti tokį pat puikų antkapį."

Didžioji Britanija prisipažįsta parduodanti savo silkes Rusijai. Praeitų metų bendros Anglijos rytų pakrančių žvejybos ketvirtadalis už grynus pinigus buvo parduota Sovietų Sąjungai.

Juodos rankos maitina pasaulį.

Ar Norite Smagiai Ir Ilgai Gyventi?

Jeigu taip, tai įsigykite sau didoką gabalą žemės-lotą Gamtos Rojuje, tarpe didelių ąžuolų Willow Springs, Ill., kuris apsuptas gražiais miškais ir yra netoli Chicagos.

Lotų dydis nuo 50 iki 150 pėdų ir nuo 350 iki 750 pėdų.

S. P. KAZWELL & SON

(Savininkas ir Dalintojas)
Archer Ave. ir Spring St.
Willow Springs, Ill.
Pasimatymui Pašaukite
PRospect 6-9484.

SOPHIE BARCUS
RADIJO VALANDA
Iš Stoties W. G. E. S.
5000 watts—1390 kil.

Kasdien: Pirmadienį iki Penktadienio nuo 8:45 iki 9:30 ryto. Šeštadieniais nuo 8:30 iki 9:30 ryto. Ir kas pirmadienį nuo 7:00 iki 8:00 valandos vakaro.

Lietuviškos Vakaruškos
Tel. HEmlock 4-2413
7121 SO. ROCKWELL ST.
Chicago 29, Illinois

Perka Ir Parduoda Įvairios Rušies Šautuvus
Naminius Ir Iš Užsienio
Taipgi šovinius — Amuniciją. Galite Gauti Visokius Prietaisus Žuvavimui ir Motorus Laivukams.
Kreipkitės į Savo Tautietį
A. L. PAULSON
GUNSMITH
2614 W. 59th Street
Phone HEmlock 4-0384

DVI ĮDOMIAUSIOS KNYGOS

ŠIRDIES RŪMAI — visai nepaprastas naujas romanas, kuriame aprašoma viena Amerikos lietuvių šeima, ypač jų duktė, kuri vaikščioja su savo gydytoju širdies rūmuose ... ir kas toliau atsitinka, skaitytojas pats ras, romaną skaitydamas. Knyga turi 450 puslapių, iliustruota, labai gražiai išleista, o jos kaina tik 4 doleriai. Persiuntimo išlaidas apmokame.

NŠLIUPTARNIAI — pirmutinė tokia teisinga, atvira, įdomi ir stambi knyga apie Amerikos lietuvių tautinį ir kulturinį atgimimą, apie jų sunkumus, vargus, kančias ir kovas dėl lietuvybės ir geresnio, šviesesnio rytojaus. Knyga turi 652 puslapius, iliustruota, labai gražiai išleista, jos kaina tik 3 doleriai. Persiuntimo išlaidas apmokame.

ABIDVI knygos sykiu tik už 6 dolerius
Rašykite:
DR. ALG. MARGERIS, 3325 S. Halsted St., Chicago 8, Ill.

LIETUVIŲ TAUTINĖS KAPINĖS

Šį metą švenčia 40 metų savo gyvavimo sukaktį.
ŠIAIS METAIS KAPINĖ ĮTAISĖ VIETAS URNOMS

Šios sukakties proga Lietuvių Tautinės Kapinės pigiau parduoda sklypus. Iki metų galo mažai laiko teliko. Todėl Tautinių Kapinių vadovybė ir siūlo visiems Chicagos ir jos apylinkių lietuviams pasinaudoti proga ir dar šiais metais nusipirkti sklypą (lotą) arba vietą urnai. Ateinančiais metais sklypai bus brangesni. Platesnių informacijų kasdien gausite pačiose Kapinėse arba jei parašysite laišką tokiu adresu:

Lithuanian National Cemetery
R. F. D. NO. 2, BOX 615 OAKLAWN, ILLINOIS
Phone: WILLOW SPRINGS 959

NEW LIFE LIQUORS

Galite gauti visokios rūšies Vynų, Degtinės, Alaus Likerių žemiausiomis kainomis.

Draugiška Užeiga Lietuvių Centre — Bridgeporte.

3234 South Halsted Street
JOHN ZAVIS — Savininkas

Aprūpinkite Dabar Savo Namus
ANGLIM ARBA ALYVA
Pristatom įvairios rūšies anglis ir alyvą; įtaisome stokerius.
Kreipkitės į mūsų atstovą Keistutį Vitkų.
REINER COAL COMPANY
1804 W. 59th St. — Telephone Grovehill 6-1000

Savas Pas Savą
Namams Baldai, Televizijos Aparatai, Rašomos Mašinėlės, Jewelry, Laikrodėliai, Deimantiniai Žiedai

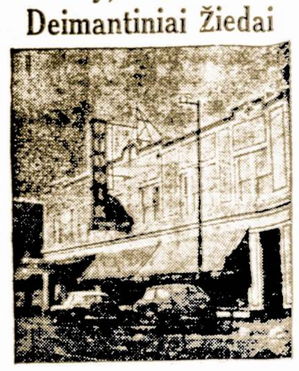

Krautuvės valandos nuo 9 iki 6 val., o pirmadieniais ir ketvirtadieniais nuo 9 iš ryto iki 9:30 val. vakaro. Sekmadieniais uždaryta.
Jos. F. BUDRIK, Inc.
3241 So. Halsted St.
CHICAGO 8, ILL.
TEL. CALUMET 5-7237

Budriko lietuviška radio programa leidžiama Sekmadienio vakarais — 7:30 Chicagos laiku iš WCFL, 1000 kil. radio stoties.

Kiek Tik Norit Naujų ir Senų BUICKŲ
MILDA BUICK SALES
★
907 West 35th Street
LAfayette 3-2022

Dabar Mokame Didesnį Dividendą

TURTAS $31,000,000,000.00
ATSARGOS FONDAS $2,900,000,000.00

Federal Savings & Loan Insurance Corporation bei Federal Home Loan Bank System narys
Standard Federal Savings
AND LOAN ASSOCIATION OF CHICAGO
4192 Archer Avenue, kampas Sacramento Avenue
TELEFONAS: VIRGINIA 7-1141
JUSTIN MACKIEWICH, prezidentas

ĮSTAIGOS VALANDOS: Kasdien nuo 9-tos ryto iki 4 po pietų
Ketvirtadieniais nuo 9-tos ryto iki 8 vakaro
Trečiadieniais visai neatidaroma

PASKOLOS NAMŲ PIRKIMUI PATAISOMS

Planuokit ... Taupykit ... Turėkite!
Atidarykite taupymo sąskaitą šiandien.
Mokamas liberalus dividendas
VISOS SĄSKAITOS APDRAUSTOS IKI $10,000.00.
SAFETY OF YOUR SAVINGS INSURED UP TO $10,000 FEDERAL SAVINGS AND LOAN INSURANCE CORPORATION
Continental Savings and Loan Assn.
4559 S. PAULINA ST. CHICAGO 9, ILL.
V. P. PIERZYNSKI, Sec'y Phone: YARDS 7-0145

Daugybė Įvairių Pranašysčių Patiekiama 1952 Metams

Kas Gali Įvykti Bėgyje Šių Metų?

Didžioji amerikiečių spauda savo puslapiuose daro 1952 metams ateities spėjimus, visokius pranašavimus.

Vyrauja nuomonė, kad 1952 m. dar nekils trečiasis pasaulinis karas. Bet Korėjoje karo veiksmai nesiliaus. Komunistai bandys naujus karo židinius įžiebti Burmoje ir dar platesniu mastu Indokinijoje. Europos apsigynimo reikalas bus varomas pirmyn, nors tame darbe kils dar ne vienas rimtesnio pobūdžio nesusipratimas. Spėjama, kad generolas Ridgway pakeis gen. Eisenhowerį vakariečių sujungtos armijos vyriausiojo vado vietoje.

Kalbant apie gen. Eisenhowerį, dauguma pranašauja, jog jisai sutiks nominuotis JAV Prezidento rinkimuose ir bus naujasis Amerikos prezidentas. Irgi spėjama, kad po naujų rinkimų Kongresą kontroliuos respublikonai, bet Senato didžiumą sudarys demokratai.

Pasaulio politikoje tikimasi vis didėjančio įtempimo reiškinių tarp Sovietų Rusijos ir jos satelitų. Amerika sumažins savo ekonominės pagalbos tiekimą Europai, bet nesiliaus teikti karinę paramą. Indijoje bado šmėkla vėl sudarys rimtą kraštui pavojų ir privers vyriausybę labiau bendrauti su vakariečių pasauliu.

Niekas netiki, kad įvyktų rytų ir vakarų Vokietijos susijungimas. Vakarų Vokietijos apsiginklavimas bus įėjęs į rimtas vėžes.

Daugumos nuomone, mokesčiai nebus pakelti, nors prezidentas Trumanas ir prašys Kongresą imtis tų žygių.

Prekių tam tikras trūkumas vistik neiššauks racionalizavimo.

Biznis bus geras. Amerikiečiai turės daugiau pinigų. Bus ir toliau vykdoma pramonės decentralizacija.

— **Politicus.**

Napoleonas Irgi Padarė Klaidą Neįvertindamas Pavergtųjų Tautų

Lietuva, Lenkija ir Ukraina Būt Suteikusios Jam Nemažai Pagalbos

Šiuo metu mūsų valstijos departamento planuotojai nėra galutinai apsisprendę kurią kryptį Sovietų Rusijos atžvilgiu pasirinkti: ar remti Ukrainos ir Kaukazo tautų atsimetimą nuo Rusijos, ar susilaikant nuo to, ieškoti pagalbos pačiuose rusuose ir su jų slaptu kooperavimu siekti bolševikų režimo likvidacijos.

Iki šiam laikui valstijos departamentas nieko neprasitarė apie išlaisvinimą Baltijos kraštų, Lenkijos, Čechoslovakijos, Vengrijos ir pan. Tas tylėjimas, matyt, yra surištas su nenoru "erzinti" rusus. Washingtone manoma, kad jeigu rusai patirs apie amerikiečių planus suskaldyti Rusiją, tai jie, ir neapkęsdami Stalino, kovotų už savo krašto čielybę.

Bet toks galvojimas yra klaidingas iš pat pamatų. Rusai vis vien kovos del to, kad jie bus priversti tą daryti. Sulaužymas jų pasipriešinimo įvyktų tik tada, kai jie būt priversti bėgti nuo stipresnės pajėgos.

Nekalbant jau apie Hitlerį, kuris tikėdamas greitai laimėti karą, nepaisė apie patraukimą savo pusėn Rusijos pavergtų tautų, toks karo genijus kaip Napoleonas irgi yra padaręs panašią tragišką klaidą. Pastarasis vengė perdaug provokuoti carą Aleksandrą ir "skaldyti" jo imperiją, nes laukė iš caro skubaus taikos pasiūlymo.

Lietuvos atstovai jau 1807 metais buvo slaptai nuvykę pas Napoleoną Tilžėje ir siūlė jam savo pilną paramą bebręstančiam konflikte su Rusija jei jis sutiks atstatyti laisvą Lietuvą. Napoleonas tačiau neatkreipė į tai didelio dėmesio ir jokių pažadų nedavė. Vasarą 1812 metais, kai jis užėmė Lietuvos kraštą, panašus pasiūlymas vėl buvo jam įteiktas. Bet aiškių pažadų lietuviai ir šiuo kartu negavo.

Napoleonas nedaug teatkreipė dėmesio ir į ukrainiečius bei lenkus. Ukrainiečiai maldavo Napoleoną pasiųsti į jų kraštą bent vieną korpusą ir pagelbėti jiems atsikratyti nuo maskolių jungo. Tačiau jis atmetė ir šią propoziciją. Jis manė, jog nekiršinant ir neardant Rusijos bus lengviau su ja susitaikinti.

Gaila, kad tokiomis napoleoniškomis idejomis yra užsikrėtę ir kaikurie mūsų užsienio ekspertai. Jie dar vis nėra įsitikinę, jog staliniškas ir cariškas rusų imperializmas yra vienas ir tas pats dalykas. Ne kitokia būtų ir "liberališka" Rusija, kurią dabar čempionuoja A. Kerenskis ir jam panašūs.

Todėl tą maskolišką imperializmą ir agresiją reikia pažaboti ne pataikaujant "geriems" rusams, bet gelbstint pavergtoms šalims išsilaisvinti iš rusiško jungo.

Priskiria "Globėją"

Stockholm. — Jei lietuviškos šeimos galva tampa išvežtas į Sovietų Sąjungą, tai komunistų partija paskiria tai šeimai maskolį "globėją", kuris perima šeimos pavardę. Tuo būdu paslėpiami burliokai kolonizatoriai Lietuvoje.

Michigan Išaugina Perdaug Obuolių

Grand Rapids, Mich. — Kaikurie sodų savininkai pasiūlė iškirsti visoje Michigan valstijoje dešimtą dalį obelių prašašalinimui "virš-produkcijos". — **Atiduoda Silkes Bolševikams**

Jai Rūpi Tik Leidimas

Oklahomoje viena moteris nesekmingai bandė išgauti šoferio liūdijimą. Jai vis nesisekė. Pagaliau ji pareiškė egzaminuotojams:

— Aš žinau, kad aš negaliu vairuoti, aš numanau, kad gal niekuomet ir negalėsiu. Ir aš visai nenoriu išmokti, bet supraskit, gerbiamieji, kad aš norėčiau turėti vairavimo leidimą, kad galėčiau savo draugėms parodyti!

Jie Neturės Telefonų

Dėl vario trūkumo, kuris dabar yra skiriamas karo pramonei, Bell System kompanija 1952 metais negalės išpildyti net 1,000,000 abonetų prašymus įvesti jiems telefoną.

Iš viso Amerikoje šiuo metu yra 43 milionai aparatų, t. y. 11 milionų daugiau, negu jų yra visame likusiame pasaulyje.

New Yorke kasdiena suvalgoma 10 milionų kepalų duonos.

LINKSMIAUSIA UŽEIGA BOSTONE, TAI YRA

So. Boston Cafe

V. BALIUKONIS, Sav.

Šioje Puošnioje ir Didelėje Įstaigoje Galite Pasirinkti GERIAUSIŲ GĖRIMŲ ir Linksmai Laiką Praleisti

South Boston Cafe

260 BROADWAY
SO. BOSTON, MASS.

Smagi, Jauki, Maloni Užeiga

SILVER CAFE

S. ZAVADSKAS, Sav.

Čia galite gauti geriausius gėrimus ir kartu laiką linksmai praleisti.

Kviečiami Visi Lietuviai Atsilankyti!

SILVER CAFE

324 BROADWAY
SO. BOSTON, MASS.

Telephone SOU. 3141

Boris Beverage Co.

JUOZAS ARLAUSKAS, Sav.

Pristatome Toniką ir visokios rūšies alų baliam, vestuvėm ir visokiom kitom pramogom į namus ir į sales.

Visais Reikalais Kreipkitės:

Boris Beverage Co.

220 E. STREET
SO. BOSTON, MASS.

LIETUVIŠKA UŽEIGA SO. BOSTONE

CLEM'S TAVERN

K. Sabetskas, Sav.
117-121 A. STREET

LAIMINGŲ NAUJŲ METŲ VISIEMS!

Laimingų Naujų Metų Visiems Mano Draugams ir Pacientams!

Dr. A. W. Jacobs

10758 S. Michigan Ave.

PUllman 5-7235

Daug Laimės Naujuose 1952 Metuose!

Tegul Šie Nauji 1952 Metai Atneša Daug Laimės ir Džiaugsmo Visiems!

Joslyn Mfg. and Supply Company

3700 So. Morgan Street
MR. A. STANLEY

Daug Laimės Naujuose 1952 Metuose!

Tegul Šie Nauji 1952 Metai Atneša Daug Laimės ir Džiaugsmo Visiems!

Guey Sam's

2205 S. Wentworth Ave.

VIctory 2-7840

LAIMINGŲ NAUJŲ METŲ VISIEMS!

Sveikiname Visus Naujuose Metuose Linkėdami Daug Laimės.

Delma's Drive-In

Give Yourself a real treat Here, Rand & River Roads

DES PLAINES, ILL.

Vanderbilt 4-1875

Laimingų Naujų Metų!

Linkime Laimingų Naujų Metų Visiems Mūsų Kostumieriams ir Draugams

Gehard R. Axen's Grocerland

Choice Meats, Produce, Groceries

4152-54 W. Lawrence Ave.

Mulberry 5-3512

METŲ VISIEMS! LAIMINGŲ NAUJŲ

Linkime Laimingų Naujų Metų Visiems Mūsų Kostumieriams ir Draugams

Clem Graber

State Representative, 15th District (Republican)

Laimingų Naujų Metų!

Linkime Laimingų Naujų Metų Visiems Mūsų Kostumieriams ir Draugams

Chicago Savings and Loan Association

6234 So. Western Ave.

Grovehill 6-7575

Laimingų Naujų Metų!

Linkime Laimingų Naujų Metų Visiems Mūsų Kostumieriams ir Draugams

Radnice Savings and Loan Association

3717-19 W. 26th Street

Rockwell 2-1264

Vadinamas Marshall'o planas iki šiolei iš JAV pareikalavo net 13 bilionų dolerių, kurie buvo išdalinti nuo karo nukentėjusiems ir ekonominiai atsilikusiems kraštams.

CLASSIFIED ADVERTISEMENTS

Male Help

AA-1 Brown & Sharpe

Automatic screw machine OPERATORS

$2.30 an hour

(Must have at least 4 years job shop experience)

Trigon Specialties Corp.

343 LINCOLN WAY WEST
South Bend, Ind.

WRITE, WIRE OR PHONE TO "DEPT. L"

Housing available!

SALESMEN

NO NEED TO WORRY — You can turn your worry time into Dollars — work in your spare time selling T-V sets. TOP EARNINGS

APPLY

MUNTZ T-V

1705 Washington St.

WAUKEGAN, ILL.

SEE MR. SORENSON

Wanted To Rent

Responsible Catholic Family — both parents steadily employed — 2 children — 13 and 9 years desperately need 5 room unfurnished apartment or house. Any good location, 63rd to 72nd Ashland to Western. Moderate Rental.

TRiangle 4-6241

Business Opportunity

Tavern for Sale

Tavern — Small Neihbo[illegible] Must Sell — Will Sacri[illegible] Bargain.

Pullman 5-4837

LAIMINGŲ NAUJŲ METŲ VISIEMS!

Tegul Šie Nauji 1952 Metai Atneša Daug Laimės ir Džiaugsmo Visiems!

Christines Tavern

1040 West 18th Street

Laimingų Naujų Metų!

Lamingų Naujų Metų Linkime Visiems Savo draugams

Peter Goschy's Grocery

Meat Market & Homemade Sausages — Hams and Bacon

1925 Irving Park Rd.
LA. 5-8192

For Sale

Grocery and Delicatessen. Good going business, well established. Good opportunity for butcher. Will sacrifice. Near Pulaski and Roosevelt.

Nevada 8-4727

Good chance to buy delicatessen, frozen foods, ice cream shop. Good south side busy corner. 5 rooms in rear.

Aberdeen 4-6355

Business Opportunity

Delicatessen — with living quarters; ideal corner location; new fixtures; good clean stock and furniture. Priced for quick sale. Call

Wellington 5-7830

Drive-In & Truck Shop

On U.S. Highway 45. Sandwiches, plate lunches, frozen custurd USW. Seats 35 people. Curb service. 7 day week. Owner selling on account of ill health. Priced $10,000; paid $20,000.

Steve's Polar Bar, Rt. 45 & Piatt — Mattoon, Illinois.

Grocery and Delicatessen. With building, 2 car garage, [illegible] 51st and May. Good going business; owner leaving town for other interests.

Atlantic [illegible]-8990

Parsiduod[illegible] (2) Pelningos

LOCKER PLANT

Illinois Va[illegible]je

Tuojau parsiduoda ši labai pelninga įmonė su visais įrengimais. Išviso 8 mylios atstumo nuo svarbios susisiekimo linijos, gerame biznio centre. Kasdieną pagaminama 300 lockerių su geru pelnu. Kiekviena įkainuota nuo $12 iki $14. Įmonė atsakančiai įrengta. Patogios gyvenimui sąlygos. Miestelyje galima gauti reikalingų prekių ir maisto produktų darbininkams. Parduosi su gyvenamu namu ir žemės plotu. 90 mylių atstumo nuo Chicagos, 21 mylia nuo La Salle, ant 51 kelio.

Parašykite del tolesnių informacijų ir mes mielai atsakysime. Galite atvykti ir apžiūrėti patys. Pasiskubinkite ir pasinaudokite šia proga.

JOE MARKLEY

Venona, Illinois

Telefonas: 19

Female Help

Nice home — own room — board — one who wants home more than salary to do baby sitting.

Buckingham 1-3931

Lovely Hinsdale home for competent woman — housekeeper — assume full charge of 1½ and 3 year old children. Please call collect Hinsdale 984.

Female Help

Competent girl or woman for general housework. Must like children. Nice Evanston home, near good transportation. $35.00 week. Call collect—Davis 8-3370

STENOGRAPHER

Prefer experienced but will consider alert, capable high school grad.

Excellent starting salary
Permanent
5 Day Week
"You'll Enjoy Working Here"

Apply

Sylvania Electric Products, Inc.

3450 W. Division Street

For Sale

Tavern in Milan, Ill.

Established business, all new modern fixtures. Doing good business. Ideal for couple. Write or call Mr. Angle, Angle Inn, Milan, Ill. — 103 W. 4th St. — Phone

Milan 293

Business Opportunity

By Owner Sacrificing for Immediate Sale

LUNCH ROOM

Fully eqipped, good business, well established. Wonderfull opportunity for right party. Must be seen to appreciate. Owner has other interests. Make offer. Call:

Edgewater 4-9258

Business Opportunity

Grocery Store. Well established. Fully equipped. Well stocked. 5 room flat. Hot water heat. Good location. A real buy.

3010 Diversey
Dickens 2-1310

PRANEŠAME mūsų taupytojams ir draugams, kad per 1951 metus CICAGO SAVINGS AND LOAN ASSOCIATION daug užaugo visose biznio šakose.—Bendras turtas paaugo virš $2,150,000 (dviejų milijonų ir 150,000 dolerių). Dabar mūsų turtas yra $7,909,294.00.—Per tą laiką 1475 asmenys pradėjo naujas taupymo sąskaitas.—Bendrovės pilnas uždarbis per paskutinius 12 mėnesių buvo $348,591.12.—Išmokėjome dividendais mūsų taupytojams $187,089.59.—Padarėme naujų paskolų per paskutinius 12 mėnesių sumoje $3,158,673.00 ir baigėme metus padėdami į rezervus $68,020.54.—Tai gal būt, kad CHICAGO SAVINGS AND LOAN ASSOCIATION, proporcionaliai didumui Bendrovės, yra viena iš smarkiausiai augančių taupymo ir skolinimo finansinių įstaigų visoje Chicagoje.

Mes kviečiame ir Tamstą pasidėti savo taupomus pinigus šioj turtingoj finansinėj įstaigoje. Kiekvieno taupomi indėliai yra pilnai apdrausti iki $10,000.00 by an agency of the United States Government. Mes visada išmokame aukštą dividendą ant visų taupymo skyrių. Pas mus visiems pinigai buvo ir yra išmokami ant pareikalavimo. Pas mus Tamsta galite taupyti ir per laiškus. Dėl informacijų pašaukite GRovehill 6-7575.—Prisidėkite prie mūsų Christmas Savings Club dabar ir taupykite ateinančioms Kalėdoms.

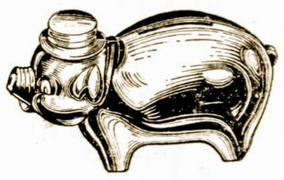

PORKY PIG BANK

labai puikūs kalendoriai ir kitokios dovanos laike sausio mėnesio.

CHICAGO SAVINGS AND LOAN ASSOCIATION per suvirš 27 metus saugiai ir pelningai suteikia lietuviams patarnavimą: taupyme, skolinime ir kituose finansiniuose reikaluose.

CHICAGO SAVINGS AND LOAN ASSOCIATION Valdyba ir Direktoriai taria širdingą ačiū visiems mūsų taupytojams ir skolinimo nariams už paramą ir koperaciją bėgyje 1951 metų. Prašome ir toliau mus remti ir linkime visiems linksmų ir pelningų 1952 metų.

PINIGAI PADĖTI IKI 15 DIENOS SAUSIO (JANUARY) GAUS DIVIDENDĄ UŽ PILNĄ MĖNESĮ.

Chicago Savings and Loan Association

6234 SOUTH WESTERN AVENUE — PHONE: GROVEHILL 6-7575

JOHN PAKEL, Pres.

KAS NAUJO CHICAGOJE
IR JOS ARTIMOSE LIETUVIŠKOSE KOLONIJOSE

Dr. A. Margeri Staigiai Buvo Užklupusi Liga

Matote, kartais ir patys gydytojai suserga. Taip atsitiko prieš keletą dienų su Dr. A. Margeriu. Jis buvo staigiai parblokštas ir greitomis nuvežtas į Southtown ligoninę. Ten jis išbuvo porą dienų ir grįžo namo sveikas.

Dabar savo liuosą laiką jis vėl pašvenčia naujos knygos rašymui.

V. Žerolis Atvyko Iš Anglijos

P-nas Vacys Žerolis, virš 4 metų išgyvenęs Anglijoje, gavęs į JAV nuolatiniam apsigyvenimui įvažiavimo vizą, atvyko Chicagon ir yra apsistojęs pas savo dėdę p. Joną Žerolį, 8140 S. Vincennes Ave. Atsilankydama su naujai atvykusiu, p. Žerolienė, užprenumeravo jam "Sandarą".

Bus Išleista Knyga Apie Komp. A. Vanagaitį

Teko patirti, jog p. Juozas J. Bachunas yra užsimojęs išleisti komp. Antano Vanagaičio biografiją, pažymint jo nuopelnus lietuvių dainos ir muzikos populiarizavime Amerikos lietuvių išeivijoje.

Šio veikalo parašymas yra pavestas artistui Stasiui Pilkai, su kuriuo A. Vanagaitis yra dirbęs, vaidinęs ir keliavęs po įvairias mūsų kolonijas.

Ruošiasi Pradėti Naują Radio Valandą

Grupė lietuvių menininkų yra užsimoję įkurti Chicagoje naują radio valandą. Pradžioje manoma pasirodyti sykį į savaitę, bet laikui bėgant gal išgirsime ją ir dažniau.

Toji Žuvėdra Piktuoju Atsilygino J. Rimdžiui

Taip, už gerą kartais atsimoka piktuoju ne tik žmonės, bet ir paukščiai. Aną dieną, kai Chicagoje buvo didelė migla, nuo ežero atskrido į miestą paklydusi žuvėdra. Šiais laikais ir trafikas ore yra pavojingas — žuvėdra atsimušė į telegrafo vielas ir palaužusi sparną nukrito žemyn.

Antanas Rimdžius, iš Cicero, dirbdamas Diamond T. Motor Co. užtiko žuvėdrą, įnešė į vidų ir ruošėsi pašaukti gyvulių ir paukščių globojimo draugiją. Jam telefonuojant, žuvėdra, padėta ant stalo, taip įgnybo snapu Antaną Rimdžių, kad tas net pašoko į aukštį.

Nepaisant į tai, drapiežnas paukštis buvo pasiųstas į ligoninę, o ne į kalėjimą.

Organizuojasi Nupirkti Southtown Ligoninę

Lietuvių gydytojų grupė yra užsimojusi įvykinti didoką sumanymą — nupirkti Southtown ligoninę, kuri yra pietinėj miesto dalyje — 5701 S. Wood St. Dabartinis jos savininkas, senyvas gydytojas norėtų pasiliuosuoti nuo tos atsakomybės ir ligoninę sutinkąs perleisti kitiems už $200,000.

Ar mūsiškiams pasiseks sukelti tokį kapitalą, tuom tarpu sunku pasakyti. Bet yra nemažai entuziastų, kurie mano, jog šios rūšies investmentas pilnai apsimokėtų. Svarbiausiai esąs tas, jog lietuviai daktarai turėtų užtikrintą vietą savo ligoniams ir jiems galėtų suteikti geresnę priežiūrą.

Orkestras "Atžala" Pradės Repeticijas

Po švenčių pertraukos koncertinis orkestras "Atžala" atnaujins savo repeticijas, šį sekmadienį, antrą valandą popiet, Sandaros salėje. Šiam orkestrui vadovauja S. Kalvaitis ir P. Sarpalius.

Automobilio Gazai Užtroškino J. Kraukli

Taisydamas Mašiną Neužsuko Motoro

Nelaimė ištiko jauną, 26 metų lietuvį Juozą Kraukli, 4109 S. Richmond St. Taisydamas garažiuje savo automobilį, jis pamiršo sustabdyti motorą ir nuodingi gazai mirtinai jį pribloškė. Nuvežus į ligoninę jo jau neįstengė atgaivinti.

Juozas Krauklis, pereito karo veteranas, buvo Dariaus-Girėno posto narys. Jis paliko motiną, tris brolius ir dvi seseris. Palaidotas su kariškom apeigom Šv. Kazimiero kapinėse.

Su Sveikinimui Atėjo Ir Liūdnoka Žinia

P-nas Charles Zekas, Brighton Savings and Loan Ass'n sekretorius gavo sveikinimą švenčių proga iš La Porte, Ind., o su juom ir liūdną pranešimą apie mirtį artimo giminaičio Jono Zeko.

Jonas Zekas išgyveno La Porte, Ind. apie 30 metų, dirbdamas prekių sandėlyje. Paliko žmoną ir dukterį. Jis buvo geras ir pavyzdingas lietuvis.

Skola ne rona — neužgys.

Sutikimas Naujų Metų Buvo Gana Linksmas

Daug Suruošta Įvairių Pramogų — Viešų ir Privatinių

Chicagos lietuviai ypatingai linksmai sutiko 1952 metus. Gero ūpo niekur netrūko. Sandaros klubas buvo surenges gyvą ir draugišką Naujų Metų sutikimą. Dariaus-Girėno ir Don Varnas legionierių postai turėjo savo pramogas. Lietuvių Auditorijoje spietėsi neseniai atvykę iš tremties.

Nemažai buvo visokių "parių" privatiniuose namuose, salėse. Bendram linksmumui gelbėjo ir pagerėjęs oras, kuris Kalėdų metu veik visą miestą laikė prislėgęs sniegu.

TRUMPOS ŽINIOS

Juozas ir Aldona Venckai, iš Park Ridge, Ill. šiuo metu praleidžia žiemos atostogas saulėtoje Floridoje.

M. Žemaitis, 3347 So. Lowe Ave. susižeidė krisdamas nuo apšalusių laiptų ir iki šiam laikui nėra pilnai atsipeikėjęs.

Seržantas B. Budginas buvo atvykęs iš Fort Mead, Md. pasitikti Naujus Metus Chicagoje.

Ona ir Leslie Bainiai, 3344 S. Lowe Ave. buvo puikiai papuošę iš lauko savo namus Kalėdų ir Naujų Metų šventėse.

Tai buvo gražiausios švenčių dekoracijos visam Bridgeporte.

Teisėjo J. T. Zurio sekretorius Jonas Stoškus padarė vieną žingsnį į šeimyninį stoną. Jis susižiedavo su p-le Bertha Savickas, iš Providence, R. I.

"Chicagos Vadovas" — informacijų knyga, kurią leidžia Lietuvių Chamber of Commerce jau yra spaudoje ir pasirodys pabaigoje šio mėnesio.

Suvalkiečių Mišrus Choras rengia išleistuves savo pirmininkui A. Valukui, kuris išvyksta ilgesniam laikui į Floridą.

Pramoga įvyks šį šeštadienį Sandaros svetainėje.

Kanados premieru yra Louis Stephens St. Laurent.

ATLETŲ KO-JA CHICAGOJE SUSITINKA SU LIETUVIAIS

Paveiksle matome iš kairės į dešinę: Teisėjas J. T. Zuris, komisijos viršininkas Joseph Triner, komisijos narys Ralph Medcalfe. Stovi iš kairės į dešinę: John Jakubs (Jakubauskas), komisijos narys Louis Radzienda ir raštininkas Eugene Meaney.

Lietuvių Chamber of Commerce Išsirinks Penkius Direktorius

Trečiadienį, sausio 9 dieną, metinėje Lietuvių Chamber of Commerce sueigoje Dariaus-Girėno salėje bus perrenkami penki direktoriai, kurių terminas užsibaigia su pradžia 1952 metų.

Perinkimui eina sekanti direktoriai: Jack Juozaitis, Dr. K. Drangelis, John Pachankis, J. Mozeris ir W. Kareiva. Atrodo, jog opozicijos jiems nebus ir visi jie turi progų pasilikti, jei tik to pageidaus.

Lietuvių Chamber of Commerce aptars šiame susirinkime ir nupirkimą golfo klubo. Komisija, kurios pirmininku yra S. Balzekas yra pasiruošus išduoti platesnį raportą apie galimybes įsigyti tokį klubą.

Radio Programa

Lietuviškų Dainų ir Muzikos Programa

Pradedant naujus metus, pasiklausykite Budriko radio programos šį sekmadienį 7:30 val. vakare iš stoties WCFL, 1000 kil. Tikrai pasigerėsite gražiomis lietuviškomis dainomis bei gera muzika. Leidėjai — Jos. F. Budrik, Inc. Prekybos Namai Chicagoje, adresu 3241 So. Halsted St. — **O. S.**

Susilaukė Sūnelio

Edvardas ir Leokadija Aleksai, 8449 S. Peoria gavo ypatingą prezentą prieš pat Kalėdų šventes. Santa Claus jiems paliko sūnelį, kuris turės vardą Bernardas-Edvardas.

Likviduojas Tremtinių Bendruomenė Chicagoje

Išgyvenusi penketą metų, Lietuvių Tremtinių Bendruomenė Chicagoje susirinks paskutinį kartą sekmadienį, sausio 6 dieną, Vyčių salėje, ir čia galutinai likviduosis. Toji organizacija jaučiasi, jog jos darbas užsibaigė, nes atvykę tremtiniai jau sugebėjo įsikurti ir pradėti normalų, savystovų gyvenimą.

P-nai J. Gribauskai Susilaukė Sūnelio

Juozas ir Jean Gribauskai, iš Cicero, džiaugiasi susilaukę gražaus sūnelio. Dabar jie turės tris dukras ir du sūnu. P-nas J. Gribauskas yra sekretorius St. Anthony's Savings and Loan Ass'n, Ciceroje.

K. Zaromskas Grįžo Iš Ligoninės

Gerai žinomas mūsų tautietis Kostantas Zaromskas, buvęs direktorius Brighton Savings and Ass'n heseniai grįžo iš Šv. Kryžiaus ligoninės, kur jis praleido 6 savaites. Dabar jis baigia pasveikti savo namuose, 6116 So. Komensky Ave.

Mirė Žinomas Biznierius Leo Norkus

Šiomis dienomis mirė senas biznierius ir buvęs distributorius Leo Norkus. Jis buvo tvirtas, aukšto ūgio vyras. Pastaruoju laiku jis buvo pasitraukęs iš biznio, perleisdamas viską savo sūnums.

Susižeidė Krisdama Ant Grindų

Marcijona Kerulienė, 3222 S. Green St., krisdama savo namuose ant grindų, taip susižeidė, jog reikėjo ją vežti su ambulansu į ligoninę.

Labai Geras Kelias

Automobilio vairuotojas įvažiavo į tokį kelią, kad tik labai [illegible]iai gali vairuoti mašina. [illegible]ga jis pamato einantį žmogų ir klausia jį, šaukdamas:

— Ar ten kelias bus geresnis? Ar galima pirmyn važiuoti?

— Galima, galima! — šaukia užklaustasis. Tik visa bėda, kad ten bus tiltas, kurio visai nėra. Tai gal tamsta ir nepravažiuosi.

Namų Taisytojas
Kontraktorius
GEO. BORCHERTAS
Pertaiso Senus ir Stato Naujus Namus. Turi Pilną Apdraudą Savininkams ir Darbininkams.
10546 S. Artesian Av.
Tel. Cedarcrest 1739

Dr. G. SERNER
LIETUVIS AKIŲ GYDYTOJAS
28 metų patyrimas

Tel. Yards 1826
Pritaiko Akinius
Kreivas Akis
Ištaiso
Ofisas ir Akinių Dirbtuvė
756 WEST 35th STREET
Valandos: nuo 10 iki 2, nuo 6 iki 8. Trečiadieniais nuo 10 iki 12.

Įvairios Progos
Didelis pasirinkimas visokių namų, lotų, rezortų ir farmų.
Visokia apdrauda geriausiose kompanijose. Pasinaudokite mano ilgų metų patyrimu.
J. SINKUS
2440 W. 63rd Street
Phone PRospect 6-9000

Apdrauda--Paskolos
REAL ESTATE
Norėdami apdrausti savo nuosavybes, ar gauti paskolos, ar pataisyme savo namo kreipkitės į mano ofisą.
Esu pasirengęs visiems tinkamai patarnauti
August Saldukas
4038 Archer Ave.
Prone LAFayette 6719

Conrad Photo Studio
Lietuvis Fotografas

Moderniška Fotografavimo Įstaiga — "Atelie"
Studija įrengta pirmos rūšies su moderniškomis užlaidomis ir Hollywood šviesomis.
Darbas garantuotas.
414 W. 63rd Street
Biznio tel.: Englewood 4-5883
Rez.: ENglewood 4-5840

GERIAUSIA PIRKTI
Namams Reikmenis
IŠ
PROGRESS
Lietuvių Bendrovės
KRAUTUVIŲ
REFRIGERATORIAI
TELEVIZIJOS
PLOVYKLĖS
RAKANDAI
MATRACAI
KAURAI
RADIOS
PEČIAI
LOVOS
Ir Vaikų
RAKANDAI
Didžiausias Pasirinkimas
Mažiausios Kainos
Lengviausi Išmokėjimai
Rakandų Išdirbėjai
Pagal Užsakymą
PROGRESS FURNITURE Co
3224 S. Halsted St.
Tel. VIctory 2-4226
4183 Archer Ave.
Tel. LAfayette 3-3171

Dr. Anthony Rudokas
OPTOMETRISTAS
4701 S. Damen Ave., Chicago 9
Ofiso Valandos—Vakarais:
Nuo 6 val. vak. iki 9 val vak.
Šeštadieniais:—
Nuo 10 val. ryto iki 6 val. vak. išskyrus trečiadienį.
Šaukite: YArds 7-7381

Phone GRovehill 6-6785
DR. A. P. STULGA
DENTISTAS
2723 West 71st Street
CHICAGO 29, ILL.

YArds 7-3526, Rez. FR. 6-1874
DR. J. G. VALAITIS
GYDYTOJAS IR CHIRURGAS
DR. G. J. BYLAITIS
Vaikų, vidaus, nervų gydytojas
4038 S. Archer Ave.
prie California Ave.
Rez.: 4437 So. Rockwell Street
Val.: antr. 2-6, 6-9 p.m., šešt. 1-6 p.m., pirm., ketv. ir penkt. 6-9 p.m., o treč. 3:30 p.m., pagal susitarimą.

DR. V. P. TUMASONIS
GYDYTOJAS ir CHIRURGAS
Ofiso telef. HEmlock 4-2123
6255 SO. WESTERN AVE.
Rez. telef. COmmodore 4-8364
Valandos: 2-4 ir 6-8 vak.
Šešt. tik 2-4 p. p.
Neturi valandų Treč. ir Sekm.

Ofiso tel.: YArds 7-1166
Rezid. tel.: DAnube 6-1126
Dr. J. Gudauskas
GYDYTOJAS IR CHIRURGAS
756 West 35th Street
Kampas Halsted ir 35-tos gatvės
Valandos 1-4 p.p. ir 6:30-8:30 val. kasdien. Šeštad. nuo 1 iki 4 p.p.
Rezid.: 3247 So. Emerald Ave.

Telephone PUllman 5-8277
I. E. MAKARAS, M. D,
GYDYTOJAS IR CHIRURGAS
11750 PARNELL AVE.
Chicago 28, Ill.

DR. S. NAIKELIS
GYDYTOJAS IR CHIRURGAS
3417 So. Halsted Street
Phone LAfayette 3-7020
VALANDOS:
Nuo 2 iki 4 ir 7 iki 9 vakare
Nedėliomis pagal sutartį.

Telephone VIrginia 7-6583
DR. S. BIEŽIS
GYDYTOJAS IR CHIRURGAS
2201 W. Cermak Road
Valandos: 1-3 p.p. ir 7-8 v. vak.
Šeštadieniais nuo 1 iki 3 popiet
Trečiad. ir Sekmad. Ofisas yra uždarytas.
REZIDENCIJA:
3241 West 66th Place
Tel. REpublic 7-7868

Phone YArds 7-2246
DR. C. Z. VEZEL'IS
DANTISTAS
4645 So. Ashland Ave.
arti 47th Street
Valandos nuo 9 iki 8 vakaro.
Seredoj pagal sutartį.

DR. STRIKOL
GYDYTOJAS IR CHIRURGAS
Ofisas: 4645 So. Ashland Ave.
Chicago 9, Ill.
Ofiso Valandos: nuo 2—4 ir 6—8
Ser's, Sub' ir Ned. tik pagal sutartį
Ofiso Telefonas YArds 7-4787
Namų Tel. PRospect 6-1930
Jei neatsilieps viršutiniai telefonai, šaukite MIdway 3-0001

Phone YArds 7-5921
Res. Tel. KEnwood 6-5107
DR. BERTASH
756 West 35th Street
Corner of 35th and Halsted St.
Ofiso valandos nuo 1-3; 6-8
Šeštadieniais visą dieną. Kitomis valandomis — pagal sutartį

Taupymas yra turtingumo šaltinis
Pradėk taupyti tuojau... Mes mokam aukštus dividendus.
Mūsų bendrovės laikomi pinigai Federalės valdžios apdrausti iki 10,000 dolerių.
Midland Savings
AND LOAN ASSOCIATION
4038 Archer Avenue
Telefonas: LAfayette 3-6719
Sekretorius AUGUST SALDUKAS
Už Taupomus Pinigus Mokame 3 Nuošimčius

Atidarykite Dabar Taupymo Sąskaitą

Sąskaitos yra apdraustos J.V. valdžios iki $10,000.
Ką Šiandie Atidėsite, Tą Lietingoj Dienoj Turėsite!
MES MOKAME 3% DIVIDENDŲ.
CRANE SAVINGS & LOAN ASS'N
B. R. PIETKIEWICZ,
PRESIDENT, MANAGER
2555 W. 47th Street LAfayette 3-1083
CHICAGO, ILLINOIS

J. P. VARKALA & COMPANY
Turi Malonumo Pranešti, Jog
F. H. Sadauskas
Certified Public Accountant
TAPO NARIU MŪSŲ FIRMOS
2404 W. 63rd STREET, CHICAGO 29, ILL.
Telephone: Walbrook 5-7711

Ar Jūsų Televizija Bei Radio Gerai Veikia?
Patyrę Lietuviai Inžinieriai
MIELAI JUMS PADĖS.
SĄŽININGAS, GERAS IR PIGUS
DAINA TELEVISION COMPANY
QUALIFIED ENGINEERS' SERVICE
3120 S. Halsted St. Chicago 8, Ill.
Skambinkite: DAnube 6-6887