MIDWEST INTER-LIBRARY CENTER CHICAGO

SANDARA
THE LEAGUE
LITHUANIAN NEWSPAPER

SANDARA
Published by the Lithuanian National League of America
Consisting of 100 Branches Located in all Principal Cities of the United States.
840 W. 33rd St., Chicago 8, Ill.
Phone YArds 7-4789

ME .AI XXXIX THIS ISSUE CONTAINS TWO PARTS PENKTADIENIS ,BALANDŽIO -APRIL 3 D. 1953 M. No. 14

Saugumo "Ministeriu" Ok. Latvijoje Paskirtas Maskolis

BRUOŽAI

Rašo V. G.

KĄ PRIMENA PAVASARIO ŠVENTĖS VELYKOS?

NAUJAS JUNTINIŲ TAUTŲ SEKRETORIUS

LIETUVOS NAIKINTOJAS PABĖGO Į ŠIĄ PUSĘ

— o —

Ir taip sulaukėme Pavasario Švenčių — Velykų, kurios atneša mums nemažai džiaugsmo ir puošnumo. Gyvenimas pajvairėja linksmesne nuotaika, vaišėmis, margučiais, gerais linkėjimais. Nors šios šventės tęsiasi tik vieną dieną, vienok į jas yra sukrauta tiek daug iškilmingumo ir įvairių prasmių, kad ir bėgyje to trumpo laiko galime patirti tiek ir tiek smagumo.

Velykos buvo švenčiamos nuo seniausių laikų. Mūsų protėviai jose išreikšdavo savo džiaugsmą ir dėkingumą už grįžtantį pavasarį už derlingus laukus, sužaliavusias pievas ir už linksmą, atbudusią gamtą.

— o —

Vėliau su Velykų šventėmis tapo sujungta Kristaus prisikėlimas iš numirusiųjų. Bet tas sujungimas įvyko tik ketvirtam šimtmetyje po Kristaus, kuomet besiplėtojanti krikščionybė ėmė savintis daugelį senojo pasaulio įpročių ir celebracijų.

Viename ir antrame atvėjuje Velykos reiškia atgimimą, šviesos triumfą, išsilaisvinimą. Šiandien tą optimistišką nuotaiką galima būtų pritaikinti ir pavergtai Lietuvai. Žmonių laisvė, kaip ir šviesa, pasireiškianti iš aukštybių, negali būti pastoviai užslopinta ir sunaikinta. Gamtos atgimimo šventėje mūsų viltis sustiprėja ir į netolimą mūsų tėvų krašto išlaisvinimą.

— o —

Naujas Jungtinių Tautų generalinis sekretorius bus Dag Hjolmar Agne Hamarskjord, Švedijos užsienių reikalų ministerio pavaduotojas. Jis yra viengungis, 48 metų amžiaus. Nuostabu, kad už jį balsavo ir visas sovietiškas blokas.

Sakoma, jog tas Hamarskjord yra gabus diplomatas. Gali būti ir taip, nors iki šiam laikui mažai kas apie jo gabumus girdėjo. Nieko nuostabaus, nes jo pavardė taip ilga ir sunkiai ištariama, kad ne kiekvienas ir nugirdęs ją įstengtų atsiminti.

— o —

Kalbant apie diplomatus verta pažymėti, jog Lietuvos atstovybė Washingtone tapo paaukštinta. Viešąjame užsienio atstovų priėmime p. Povilas Žadeikis, kuris iki šiam laikui turėjo ministerio titulą, buvo pasveikintas prez. Eisenhowerio ir valstijos sekretoriaus Dulles kaipo "Ambasador from Lithuania".

Nežinia ar tas bus oficialiai užrekorduota ar ne, bet dviejų aukščiausių J. V. pareigunų žodis yra taip geras, kaip ir rašyti dokumentai.

— o —

Senesniais laikais ambasadoriais galėjo būti didžiųjų valstijų atstovai, pridėjus prie Hotijų atstovai, pridėjus prie jų Olandijos, Belgijos ir Ispanijos įgaliotinius. Ambasadoriai atstovavo ne tik savo valdžias, kiek valstybių galvas — ciesorius, karalius, prezidentus. Diplomatų tarpe jie užimdavo garbingesnę vietą už paprastus atstovus, pasiuntinius arba ministerius.

Pastaruoju laiku tie skirtumai pamažu ima išnykti. Pav. neseniai Šveicarijos atstovybė Washingtone tapo pakelta į "embassy" laipsnį. Gal būt tuo pačiu užsimojimu bus suteikta tokia pat garbė ir Lietuvai.

— o —

Visi tie, kurie įdėjo į mūsų laikraštį savo sveikinimus Velykų švenčių proga, atliko gražų žygį savo draugų, rėmėjų ir bendrai visų lietuvių atžvilgiu. Tuom pat sykiu jie parėmė ir musiškę spaudą, kuriai verstis šiais laikais nėra taip lengva.

Dėka tam, laikraščiai išeis didesni, įspudingesni ir juose tilps daugiau įdomesnių straipsnių. Be sveikintojų prijautimo ir paramos, to nebūtų galima įvykinti.

— o —

Pabėgęs iš anos pusės sovietų armijos pulkininkas dabar vieši Washingtone ir teikia savo pranešimus siauruose klausytojų bureliuose. Ne daug jis afišuojasi ir jo pavardė nėra skelbiama.

Tas pulkininkas yra įdomus lietuviams tuom, kad jis dalyvavo 1940 metais Lietuvos likvidavime ir buvo dešinioji Dekanozovo ranka. Jis pasakoja dabar, jog Maskvos užsimojimas iš pat pradžios buvo ne tik sunaikinti Lietuvą, Latviją ir Estiją kaipo valstybes, bet taipgi nutrinti nuo žemės paviršiaus ir tas tautas.

Tokios revelacijos šiuo metu patvirtina tą, ką Amerikos Lietuvių Taryba nuolat primena aukštosioms Washingtono sferoms.

Amerikos Lietuvių Tarybos Delegacija Aplanko Prez. Eisenhowerį

Ši nuotrauka atvaizduoja tą momentą, kuomet Amerikos Lietuvių Tarybos atstovai įteikia prez. Eisenhoweriui memorandumą Baltuose Namuose. Delegacijoje iš kairės į dešinę matyti: St. Gegužis, Kongres. Charles Kersten, Dr. P. Grigaitis, Juozas Ginkus, prez. Eisenhower, Leonardas Šimutis, Stasys Pieža ir Mykolas Vaidyla.

Nuotraukoje nematyti sekančių atstovų: adv. St. Briedžio, adv. K. Kalinausko, Vilimo Kvetkaus ir p-lės Marijos Kižytės.

Sporto Rungtynėse Ši Lietuvaitė Atsižymėjo

Lais. Europos Kolegijos Strasburge lankytoja stud. P. Garbačauskaitė dalyvavo visos Prancūzijos universitetų pašliūžų veržybose kaipo geriausia Strasburgo un-to pašliūžininkė. Ten laimėjo mergaičių dvi pirmąsias vietas.

Washingtono Spauda Pranešė Apie Sušaudymą 30 Lietuvos Ūkininkų

Masinės Ekzekucijos Atliktos Prie Rytų Prūsijos Sienos

Washington, D. C. — Vietinis dienraštis "The Washington Post" įdėjo pranešimą gautą iš Bonn'os, kuriame sakoma, jog Sovietų policija sušaudė 30 vietos gyventojų ir 80 areštavo už priglaudimą partizanų ir suteikimą jiems maisto.

Ši masinė ekzekucija įvyko prie senos Rytų Prūsijos sienos. Galima spėti, jog tie partizanai bandė prasiveržti į vakarus ir pakeliui buvo pasislėpę arti kokios nors vietovės.

Ši žinia, tilpusi Washingtono spaudoje, atkreipė platų dėmesį.

Nenori Kad Vokiečiai Būtų Apginkluoti

Washington. — Lenkų kilmės amerikiečių komitetas išsiuntinėjo laiškus visiems J. V. Kongreso nariams, įspėjant juos jog vakarinės Vokietijos apginklavimas yra pavojingas dalykas. Ateityje vokiečiai ir rusai gali vėl sudaryti sąjungą ir bendromis spėkomis atsisukti prieš Jungtines Valstijas.

Prisimena Lietuvą

Naujos Zelandijos "Southland Times" įdėjo pranešimą apie Lietuvą. Per tuos 3 metus N. Zelandijos gyventojų nuomonė apie bolševikus yra radikaliai pasikeitusi. Per savo radijus pageidauja lietuviškų dainų ir muzikos. Įdėtame su tenykštės LB pirm. Dr. A. Butkum pasikalbėjime atvaizduota lietuvių veikla N. Zelandijoj ir dabartinė Lietuvos padėtis, drauge pasidžiaugta pasiektaisiais N. Lietuvos laimėjimais.

Iš Ko Mokinsis Virti!

Nacionalizuotų valgyklų Rytų Vokietijoje virėjams įsakyta susipažinti su sovietiškais virimo būdais ir paskiau pritaikinti juos praktikoje.

O tos maskoliškos virimo gudrybės yra labai paprastos: gavus bulvių padaryti iš jų sriubą, kotlietus ir daržoves.

Mirties Bausmė Tiems, Kurie Bandys Pabėgti

Londonas. — Raudonų kvislingų Lenkijoje ir Čechoslovakijoje paskelbtas dekretas jog kurie bandys pabėgti į vakarus ir bus pagauti, tiems bus pritaikinta mirties bausmė. Ne gana to bus patraukti atsakomybėn ir žinoję apie planuotą pabėgimą, bet nieko nepranešę apie tai valdžios įstaigoms. Praktiškai tas reiškia pasiuntimą į koncentracijos stovyklas bėgusiojo šeimos narių ir tolesnių giminių.

Amerikoje dar Užtinkama Nemažai Beraščių

Vilniuje Žmonės Geriau Apsirengę Negu Maskvoje, Sako Užsienietis

Paryžius. — Skrendančiam iš Berlyno į Maskvą orlaiviui netikėtai nusileidus Vilniuje, vienas užsienio diplomatas turėjo pravažiuoti Vilniaus gatvėmis. Jo įspūdžiai yra tokie, kad Vilniaus žmonės atrodo gražiau apsirengę, negu Maskvoje.

Tur būt taip yra del to, kad kaikurie vietos gyventojai sugebėjo šį bei tą sutaupyti iš praeities laikų ir šaltesniam ore dėvi senus apsiaustus ir čeverykus.

M. Jančiauskas Ištraukė Įteiktą Teismui Skundą

Wilkes Barre, Pa. Martynas Jančauskas buvo patraukę į teismą savo kaimyną Thomas Battle kaltindamas jį užpuolime ir sumušime. Ginčas tarpe jų buvo iškilęs dėl padarytos žalos M. Jančausko garažiui.

Kai teisėjas pradėjo nagrinėti jų bylą, Jančausko advokatas pareiškė, jog kaimynai susitaikė ir geruoju likvidavo visą kilusį ermidelį.

Nusižengimai Vis Didėja

Prabėgusiais metais nusižengimų skaitlinė Amerikoje yra pasiekusi rekordinio lygio. Kaip praneša FBI, 1952 m. JAV-ėse įvyko 2,036,510 piktadarybių ir įstatymams nusižengimų. Kriminalinių veiksmų praeitais metais buvo net 154,350 atvėjų daugiau, negu 1951 metais.

Stovėdamas žmogus geriau atskiria spalvas.

Vietiniai Kvislingai Latvijoje Prašalinami Kaipo Neištikimi

Dar Padidėjo Teroras Baltijos Kraštuose

Stockholm. — Kaip matyti, tai vietiniai kvislingai Lietuvoje, Latvijoje ir Estijoje vienas po kito tampa išmesti iš tų vietų, kurios turi neva administracinio pobūdžio. Kremlius pakeičia juos tiesioginiai atsiųstais iš Maskvos ištikimais rusais, kurie nieko bendro neturi su užsilikusiais tų kraštų gyventojais.

Rygos radio neseniai pranešė, jog "tarybinės" Latvijos saugumo "ministras" Alfonas Noviks tapo prašalintas iš savo vietos už neparodymą pakankamo uolumo kovoti su nacionalistinių elementų likučiais, su sabotažninkais ir latvių liaudies priešais. Į Noviks vietą paskirtas N. K. Kovalčuk, tikras maskolis.

Taigi naujuoju slaptos policijos, šnipų ir raudonų žandarų viršininku "tarybinėje" Latvijoje bus rusas, kuris, beabejo, panaudos dar žiauresnes ir griežtesnes priemones kovai su priešingai sovietams nusistačiusiu elementu.

Tuom pat sykiu Maskvos bolševikų oficioze "Pravdoje" pasirodė latvių komunistų partijos gen. sekretoriaus Kabuleržins'o straipsnis, kuriame užtikrinama, jog saugumo priemonės Latvijoje bus dar labiau "sustiprintos". Kaluberžins prižada išnaikinti "trockininkus, socialdemokratus, sionistus ir kitus priešus". Pasak jo: "visa latvių liaudis stovės sargyboje ir ginsis nuo užsienio imperialistų tarnų, parsidavėlių ir socialistinės kurybos griovikų".

Tuom pat sykiu ir Vilniaus bolševikų "Tiesoje" pasirodė įspėjimai kovoti su buržuaziniais likučiais, slaptais laiudies priešais ir kruvino amerikiečių imperializmo tarnais, kurie skleidžia gandus, kiršina, kesinasi prieš socialistinę nuosavybę ir pan.

Kuo toliau, tuo labiau įduksta bolševikų valdančioji klika. Naujas Kremliaus viešpats Malenkov, matomai, nori atžymėti savo valdymo pradžią didesniu teroru ir priespauda.

Padėtis Baltijos Pakrantėse Labai Rimta- Tikrina Švedai

Reikalauja, kad J. V. Prezidentas Gintų Suomiją

Stockholm. — Pusiau valdiškas švedų laikraštis "Morgen-Tidningen" įdėjo atsakomingo užsienio reikalų pareiguno Nils Lindh straipsnį, kuriame pažymima, jog nepaisant Maksvos kalbų apie taikos galimybes "padėtis prie Baltijos darosi vis neramesnė".

Pirmutnis to didėjančio įtempimo ženklas, tai Suomija, kurią rusai bando paimti pilnon savo kontrolėn. Pasak p. Lindh, svarbiausias Sovietų užsimojimas šiuo laiku yra iškepti pakankamai incidentų pasienyje ir Suomijos viduje, kurie pateisintų rusų kariuomenės įmaršavimą į tą kraštą.

Maskva nuolat primena, jog Suomijai gręsia pavojus iš Danijos ir Norvegijos, kurią diriguoja amerikiečių imperialistai. Todėl apsaugojimui Suomijos reikaliga ją okupuoti. Jei tą planą rusai įvykintų, tuomet Švedija ir Norvegija gali atsidurti konflikte su Sovietais. Vienas norvegų laikraštis iškėlė reikalavimą, kad Jungtinės Valstijos pasisakytų už gynimą Suomijos, jei toji būtų užpulta.

Prohibicijos Šalininkai Smerkia Girtuokliavimą J.V. Kongreso Pastogėj

Sausieji Washingtone pakėlė liarmą dėl vartojimo svaiginančių gėrimų J. V. Kongreso komitetų kambariuose. Ypač pasipiktinęs yra atstovas iš Nebraskos A. L. Miller, kuris sako matęs kongresmanus besivaišinant "cockttailemis" komisijų sueigose. Girdi, toks elgesys pažemina patį Kongresą.

Ne gana to, republikonai J. V. Kongreso nariai suorganizavo taip vadinamą "Capitol Hill" Klubą, kuriame patiekiama degtinės, alaus ir kitokių alkoholinių gėrimų. Prohibicijos šalininkai įspėjo, jog jeigu šis klubas nesusausės, tai prieš jį bus atkreipta didžiosios sausųjų kanuolės.

Nuvykęs į New Yorką Sutiko Nelaimę

Juozas Norkunas, 40 metų, gyvenąs Warrior Run, Pa., netoli Scrantono, sumanė aplankyti didelį New Yorko miestą. Eidamas šaligatviu jis paslydo ir krisdamas pramušė galvą. Policija nuvežė jį į St. Claire'e ligoninę, kur jis turės išbūti porą savaičių.

Juozo motina Uršulė Norkunienė skubiai iškeliavo į New Yorką aplankyti nukentėjusį.

83 Milionai Automobilių

New York. — Vėliausios statistikos rodo, jog šiuo metu visame pasaulyje yra 83 milionai važinėjamų automobilių. Iš jų 52 mil. esama Jungtinėse Valstijose. Antrą vietą užima Anglija, paskiau Kanada, o ketvirtoje vietoje yra Prancūzija, su 2,800,000 automobilių.

SANDARA

LITHUANIAN NEWSPAPER — THE LEAGUE

LITHUANIAN WEEKLY NEWSPAPER
Published Every Friday by the
LITHUANIAN NATIONAL LEAGUE of AMERICA
General Office:
840 West 33rd St., Chicago Telephone YArds 7-4789

SUBSCRIPTION RATES:
In The United States per year $3.00
In Canada and all Foreign Countries per year $4.00

Entered as second class matter OCTOBER 25th, 1929, at the Post Office at Chicago, Illinois, under the ACT of MARCH 3, 1879

Sandara yra Savaitinis Laikraštis, leidžiamas kas Penktadienis
Sandara yra Organas Amerikos Lietuvių Tautinės Sandaros.
UŽSAKYMŲ KAINA:
Suvinytose Valstijose metams $3.00
Užsienyje metams $4.00

Pasitinkant Pavasario Šventes Velykas

Šios šventės, yra vienos gražiausių visuose metuose. Nepaisant kokį turinį joms nesuteiktumem — ar pavasario grįžimą ar Kristaus prisikėlimą, pamatinė idėja pasiliks ta pati —Velykos reiškia atgimimą gamtoje, naują gyvenimą ir linksmybę.

Kad pagauti tikrąją šių švenčių prasmę reiktų persikelti į tolimus laikus, kurių dar nėra užrekordavusi pati istorija. Mūsų protėviai, gyvenę į pietus ir į ryt-piečius nuo Baltijos jūros minėjo šias šventes jau prieš keletą tūkstančių metų. Sunkiai, vargingai žiemai užsibaigus ir prasidedant maloniam pavasariui, pasikeisdavo žmonių nuotaika. Džiūgu jiems buvo matyti saulutę skaisčiau šviečiant, laukus sužaliuojant, paukštelius linksmiau giedant. Sušalusi, niuri gamta pradeda atgimti ir puoštis. Ir kaip gi nesidžiaugs patsai žmogus, tą visą akimis regėdamas ir jausdamas!

Siuose tai linksmybių protarpiuose ir atsirado Pavasario Šventė, su visokiom iškilmėm ir ceremonijomis. Kadangi senovės lietuviai manė saulutę esant gyvu objektu, tarnaujančiu žmonėm, tai daugiausiai jos garbei ir buvo skiriamos tos šventės.

Šiandien mūsų pažiūros į gamtą žymiai pasikeitė. Mes jau nemanom, kad pavasario grožybės yra tiesioginė saulutės-močiutės dovana. Mes jau nebegyvenam tokiose aplinkybėse kur žiema kiekvieną nuvargina, o pavasaris paliuosuoja nuo didžių nepatogumų ir šalčių. Dauguma mūsų esame miestuose ir retai kada pastebim sužaliuojančius laukus ir pievas. Tačiau, nežiūrint į tą viską, Pavasario šventės yra visų laukiamos ir mielai sutinkamos. Jose yra kaž kas tokio, kas žavėja kiekvieno širdį ir sukelia daug gražių jausmų.

Šios šventės, vaizduodamos atgimimą ir šviesos pergalę, įkvepia mumyse daugiau pasitikėjimo savimi ir vilties į geresnę ateitį. Žiurėdami ir giliai atjausdami lietuvių tautos tragediją, mes nenuleidžiam rankų, tvirtai tikėdami, jog laisvės pavasaris išaušė ir Lietuvai, jog ji susilauks naujo prisikėlimo. Tokios vilties yra pilni ir pavergtieji mūsų broliai bei seserys. Velykos jiems yra uždraustos minėti, bet savo širdyse jie pajus tų švenčių dvasią. gęstančios vilties kibirkštėlės iš naujo sužibės ir kova už išlaisvinimą ir tautos išgelbėjimą įgys gaivinančio akstino.

Panašiai yra ir kasdieniniam mūsų gyvenime. Šios šventės išblaškys daugelį bereikalingų rūpesnių ir tamsių minčių. Velykų rytmetyje mes pažvelgsim į aplinką ramesniu žvilgsniu ir savo širdyje pajusime atbundančio pavasario dvelkimą.

Kalbos Apie Taiką ir Naujos Komunistų Klastos

Staigus raudonosios Kinijos pasiulymas pradėti derybas apsimainymui sužeistų ir sergančių karo belaisvių sukėlė įvairių komentarų. Kaikurie spaudos žmonės ir net atsakomingi politikai įžiūri tame pradinius komunistų norus įvykinti paliaubas Korėjoje ir paskiau ieškoti taikos.

Labiau atsargesni yra linkę manyti, jog toks komunistų pasiulymas yra ne kas kitas, tik savotiškas manevras sulaikyti Jungtines Valstijas nuo tolesnio ginklavimosi, o kad kokio dar suskaldyti vakariečius.

Be abejo, Amerika, kuri tikrai nuoširdžiai nori Korėjos karą baigti, neatsisakys derybose dalyvauti. Bet amerikiečiai jau turi tiek daug patyrimo derybose su komunistais, kad yra pilnai suprantamas JAV valdžios sferose pastebimas nepasitikėjimas ir atsargumas. Nors, antrą vertus, prezidentas Eisenhoweris jau ne sykį yra pareiškęs, kad jei bent mažiausia proga Korėjos karui baigti atsirastų, tai jis visomis priemonėmis stengsis šią progą išnaudoti.

Todėl tenka laukti, kad Amerika neatmes komunistų pasiūlymus ir sutiks derėtis dėl sužeistųjų ir ligonių karo beleisvių ir lygiai tarsis dėl užbaigimo karo Korėjoje.

Bet galima tikėtis, kad Raudonoji Kinija ir vėl bandys derybas užtęsti iki begalybės, iki ilgo neriboto laiko. O kai derybos jau eis prie galo, kas gali užtikrinti, kad komunistai nepareikalaus grąžinti visų savo belaisvių kiniečių sąlygomis, kas turėtų reikšti, kad ir antikomunistiniai nusistatę belaisviai turės būti jiemes grąžinti. Derybose su komunistais visokių klastų galima laukti kiekvieną valandą.

Reikalas yra užtektinai komplikuotas ir duos progą amerikiečiams parodyti, kad jie jau yra užtektinai iš komunistų pasimokinę ir kad jau neleis savęs už nosies vedžioti. Amerikos savygarba reikalauja šiandien aiškių ir griežtų žingsnių.

Linksmi Nuotykiai, Kurie Liūdnai Baigėsi

Rytų Vokietijos vieno komunistinio dienraščio korektoriai buvo areštuoti ir tardomi, nes praleido laikrašty sakinį "Stalinas dirbo už karą".

Aišku, komunistinėje spaudoje tiesos sakyti negalima. Ir todėl šis baisus sakinys, dėl kurio žiauriai nukentėjo spaudos darbininkai, turėjo melagingai skambėti, kad "Stalinas dirbo už taiką".

Bet, kad teisybė prasiveržė į viešumą, pas komunistus už tai neatleidžiama.

Ir dar kitokia "klaida" buvo pastebėta toje pačioje Rytų Vokietijoje — mokyklos vadovėlyje tilpo "prezidento" Pieck'o atvaizdas, kurio kaktoje, tinkamai apšvietus, aiškiai matosi nacistinės svastikos ženklas. Nors nuo svastikos ženklo iki kūjo su pjautuvu emblemos nėra tolimas kelias, bet komunistai savo simpatijas hitlerizmui viešai pareikšti nedrįsta.

Ir todėl komunistinė valdžia įsakė konfiskuoti visus vadovėlius, nors jų atspausta buvo net 800,000! Bet cinkografijos dirbtuvės fotografas, kuris padarė šią klišę, ilgai nelaukęs, dumė į vakarus.

Po šio įvykio Rytų Vokietijoje įvesta speciali valdžios pareigūnų nuotraukų cenzūra.

Juokingi nuotykiai, bet jie daug ką pasako. Iš jų ir aklas mato, kokia "laisvė" yra komunistų priespaudoje.

Apžvalga

PO ALT. DELEGACIJOS APSILANKYMO BALTUOSE NAMUOSE

Tokie įvykiai kaip Amerikos Lietuvių Delegacijos vizitas pas prez. Eisenhowerį negali praeiti be platesnių atgarsių mūsų veikloje. Atrodo, jog taip ir bus. Apsvarstę įgytus įspudžius ir girdėtus pareiškimus, musiškė delegacija priėjo išvados, jog dabar atsiranda daugiau galimybių ir progų suteikti pagalbos kovojančiai už savo laisvę Lietuvai.

Lietuva yra įjungta į naują išlaisvinimo politiką, kurią paskelbė prez. Eisenhoweris ir valstijos sekretorius Dulles.

Mes turime ją paremti visomis išgalėmis, suteikiant mūsų vyriausybei ir visuomenei moralių įrankių, su kuriais būtų lengviau kovoti prieš komunistišką agresiją.

Amerikos Lietuvių Tarybai ir visai mūsų išeivijai reikės plačiau ir smarkiau sukrusti bendroje kovoje už pavergtų išlaisvinimą. Todėl ruoškimės ir burkimės į kruvą tolesniems žygiams.

UŽ IŠGELBĖJIMĄ VOKIEČIŲ MIESTO LIETUVIS GAVĘS... 50 MARKIŲ

Vakarų vokiečiai, matyt, nedaug tevertina nuosavą miestą, jei už jo išgelbėjimą suteikė vos 50 markių (apie 11 dolerių) dovanų. Tiek bent gavo V. Pranckevičius už apsaugojimą Oldenburgo.

Lietuvių informacijos biuras Vokietijoje "Elta" tą visą incidentą atpasakoja sekančiai:

1953 vasario 1 naktį nuo jūros potvynio ir audros Oldenburgo kanalo vanduo pakilo ir pradėjo veržtis prie Zandplatz estų stovyklos, kur gyvena ir dalis lietuvių. Buvo pavojus, kad vanduo gali užlieti dalį Oldenburgo miesto ir apylinkės. Tai pastebėjęs, lietuvis Vladas Pranckevičius ėmė stiprinti pylimą, kad sulaikytų besiveržiantį vandenį. Ten jį bedirbantį rado apsaugos policija, betikrindama pylimo krantus.

Pranckevičiaus rūpestingumą įvertindama, miesto statybos viršininkas, dalyvaujant policijos ir miesto savivaldos tarnautojams, jam įteikė 50 DM premiją ir raštą:

"Gerbiamas Pone Pranckevičiau, už pagalbą ir veiklumą, Ostenburgo užtvankai pakilus 1953 vasario 1, sekmadienį, miestas pareiškia Jums didelę padėką. Veikdamas savo iniciatyva, Jūs apsaugojote užtvanką, kuri tikriausiai būtų buvusi išardyta, jei Jūs savo darbu nebūtumėte prisidėję. Įvertindamas šį Jusų savanorišką pagalbos žygį, miestas įteikia..."

VILNIUS BOLŠEVIKŲ "TIESA" IŠLEJA KROKODILO AŠARAS

Sekant paleckinę spaudą galima dažnai užtikti pranešimus pie vagystes arba sabotažą tarybiniuose sandėliuose arba kolchozuose. Vienoje bolševikų "Tiesos" laidoje užtinkame tokias sensacijas:

"Stambių išeikvojimų buvo Klaipėdos mėsos kombinate. Kombinato direktorius Olenikovas dengė socialistinio turto grobstytoją, priešišką elementą Miliūną. Šis vagišius, pagrobęs daugiau kaip 33.000 rb., dingo. Didelių grobstymų buvo Šiaulių mėsos kombinate, Kauno sviestosūrių bazėje. Dėl grobstymo mėsos ir pieno pramonės ministerijos sistemoje susidarė milionai nuostolių.

"Šios ministerijos sistemoje įsigalėjo antivalstybinė praktika... Pereitų metų pabaigoje Paruošų ministerijos darbuotoai atskleidė faktus, kaip eilėje pieno priėmimo punktų sukčiai grobstė valstybinę ir kolūkinę nuosavybę, nustatydami žemesnį pristatyto pieno riebumą. Tokiu būdu Jiezno pieno nugriebimo punkto vedėjas Dimša vien per 17 dienų laikotarpį tik iš vieno "Ždanovo" vardo kolūkio pavogė pusę tonos pieno. Tokių apgavimo faktų buvo ir eilėje kitų rajonų. Dar iki šiol nepa galas šiai antivalstybinei pieno priėmimo sukčių praktikai"..

Tokius tai nuotykius paskelbė paleckinė spauda. Galimas daiktas, jog tos vagystės yra išgalvotos pateisinimui nuolatinių maisto trukumų. Bet iš kitos pusės yra žinoma, kad bolševikiškoje sistemoje vagysys yra kasdieninis reiškinys.

Mūsų žemė sveria 265,195 trilijonų 670 bilionų tonų.

per mano koštuvą

Kas tai pradėjo skelbti, jog Lietuvos valstybė atsiradusi tik tada, kai Mindaugas priėmė krikščionybę ir tapo apvaininkuotas karaliumi. O tai įvykę viduryje trylikto šimtmečio.

Jeigu tai būtų tiesa, tuometį reiktų pripažinti, jog Lietuva egzistavo labai, labai trumpai, nes po dviejų metų Mindaugas išsižadėjo krikšto ir karūnos. Kitaip sakant, grįžo sena "nevalstybinė" padėtis.

Velykų švenčių vardas nėra lietuviškos kilmės. Tai slavų žodis, kuris reiškia didelį, svarbų laikotarpį. Musiškai tariant, tai būtų Didžiosios šventės, o dar teisingiau — Pavasario. Bet tas svetimas žodis taip prigijo mumyse, kad jo pakeitimas būtų paskaitymas už dorovinį nusikaltimą.

Tie mūsų tautiečiai, kurie gyvena Californijoje arba Floridoje žiemos veik nemato. Todėl ir šios šventės su artėjančiu pavasariu, skaistesne saulute, linksmesne ir žaliuojančia gamta nenudžiugins jų taip, kaip mus, kurie pasilikome šiaurėje.

Taigi, nesigailėkime, kad pereitą žiemą nebuvome nuskridę į Miami, arba Los Angeles.

Chicagos bolševikų gazieta aiškina, jog Amerikos Lietuvių Tarybos delegacijos nuvykimas pas J. V. Prezidentą Eisenhowerį buvęs "visai neprotingas apskaitliavimas, o tik pinigų eikvojimas..."

Bolševikų akimis žiūrint, gal ir yra panašiai kaip jie sako Ot, kuomet jų atstovai nuvyksta pas kokius nors sovietiškus dignatorius šioje ar kitoje šalyje, tai jie ne tik gauna degtinės ir ikrų, bet dar parsiveža geras sumas pinigų.

Tokie "tripai", aišku, būna pelningi visais atžvilgiais.

Senas įpratimas pasninkauti Gavėnioje nebuvo taip jau blogas. Per septynais sąvaites neragavę mėsos net ir pieno, žmonės ištikro džiaugdavosi sulaukę Velykų. Tų švenčių vaišės jiems atrodydavo kaip didžiausia puota.

Pragare įvyko didelis sumišimas. Pasirodė Stalinas. Be jokių formalumų ir dokumentų patikrinimo jis tapo įtrauktas per vartus ir nuvestas į registracijų biurą.

Tarpe pragaro pareigūnų iškilo didelės diskusijos. Svarstė tarėsi į kokį skyrių jį pasiųsti, kokiam katile įmesti ir pan.

Velniukščiai ilgokai ginčijosi. Pagaliau Liuciperius prabilo:

"Visa tai Stalinui atrodys menkniekis. Pradžiai, bent 5 tūkstančiams metų, paveskime jį esančių čia NKVD. agentų globa.i Vėliau gal ką nors geresnio išgalvosim, nors aš tuo abejoju..."

New Yorko miesto gatvėse bus išstatyta ant stulpų 13,000 didelių laikrodžių, kad žmonės galėtų atspėti laiką nesižvalgydami į savo kišenius arba rankinius.

Tur būt tame mieste jau yra toks susikimšimas, kad ir keliom sekundėm atitraukus akis nuo judėjimo, kas nors atsimuš į tave arba tu į kitą.

Pastaruoju laiku gana daug girdime apie premijuotas noveles arba apysakas. Keli žmonės susirinkę į kruvą išneša nuosprendį ir dalykas baigtas.

Gaila, kad šiame taip svarbiam reikale skaitančioji knygas publika neturi progos pareikšti savo nuomonę. Už ją atkalba keli parinkti asmenys.

Seniau, mažiausiai prieinama pasaulyje vietovė skaitėsi Tibeto sostinė Lhassa, Himalajaus kalnų viršūnėse. Bet ir ten laiks nuo laiko užklysdavo keliautojai ir tyrinėtojai iš įvairių kraštų.

Bet šiandieninė Lietuva yra akliau uždaryta negu Lhassa. Į ją atviras kelias yra tik užkariautojam maskoliam. —Eolas.

Patarlės ir Spėliojimai Velykų Laikotarpyje

Atėjus pavasariui ūkininkai pradėdavo rūpintis laukų darbais ir būsimu derliu. Nuo gero javų užderėjimo priklausė jų butis bėgyje ištisų metų. Todel nenuostabu, kad pavasario šventėse buvo bandoma atspėti ir išpranašauti kokia bus vasara ir ruduo.

Jei prieš pat Velykas lyja lietus, tai tas reiškė jog aruodai bus pilni. Jei Didžiajam Penktadienyje sninga sniegas, tai derlius bus menkas. Jei kuris Velykų metu yra užsirūstinęs, tam nesiseks laukų darbai.

Iš tų kelių patarlių jau galime suprasti kokią svarbią rolę vaidino Velykų šventės nulėmime viso gerbuvio. Tos šventės buvo kaip koks orakulas, atskleidžiąs žmonėms jų netolimą ateitį.

Jis Yra Džentelmenas

— Ar tavo žmona vis dar yra tokia pat žavi ir graži, kokia buvo prieš dvidešimts metų?

— O, be abejo! Tik tam grožiui parodyti ji dabar praleidžia daugiau laiko.

Praleista Delegacijos Nario Pavardė

Paskelbiant Amerikos Lietuvių Tarybos delegacijos sąstatą, kuri apsilankė Baltuose Namuose pas prez. Eisenhowerį, buvo praleista viena pavardė — p. Guozo Ginkaus, iš Brooklyon. Šioje "Sandaros" laidoje tilpsta ne tik jo vardas, bet ir paveikslas, drauge su kitais.

Dulles Sveikinimas Lietuvai

Valstybės Sekretorius John Foster Dulles pareiškimas Vasario 16-tos proga yra atspausdintas The Department of State kovo 2 dienos Bulletenyje (žurnale) antrašte:

"Greetings Sent to Peoples of Baltic States".

Dar Gyvi J. V. Ex-Prezidentai

Neverta Vargti

Musulmonas gauna pusryčiams kepto bekono porciją. Jis susiraukia ir sako padavėjui:

— Tikėjimas draudžia man valgyti kiaulieną.

— Bet aš maniau, mano pone, kad atkalbėjus tam tikrą maldą, musulmonai gali kiauliena valgyti — teisinasi padavėjas.

—Gavęs atsakantį kiaulienos gabalą, aš gal tą maldą ir atkalbėčiau, bet dabar dėl tų kelių plonu bekono riekučių aš nenoriu Pono Dievo varginti.

Arbata Yra Mėgiamas Prezidento Gėrimas

Nuolatinio prezidento Eisenhowerio virėjo teigimu, pats mėgiamiausias Baltuose Rūmuose gerimas yra arbata, kurią ten geriama noriau negu kavą.

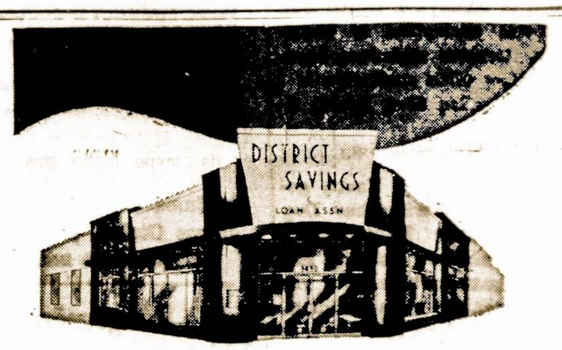

SAUGESNĖS vietos taupymui niekur nerasite. Kiekviena sąskaita apdrausta iki $10,000. Penkiasdešimt penki metai patyrimo ir draugiško patarnavimo.

Štabas kalba lietuviškai

DISTRICT SAVINGS and LOAN ASSOCIATION

Kiek sutaupysite šiais metais?

Dabar, pradedant naujus metus, laikas užsibrėžti tikslą sutaupyti tam tikrą sumą. Apdraustoje įstaigoje bus nesunku taupyti ir gauti gerus dividendus.

Taupykite asmeniškai arba per paštą

UNIVERSAL SAVINGS AND LOAN ASSOCIATION

1800 So. Halsted Street Chicago 8, Illinois

Telefonas: HAymarket 1-2028

Valandos: Pirmadieniais, antradieniais ir penktadieniais nuo 9 ryto iki 4 val. vakaro. Ketvirtadieniais nuo 9 ryto iki 8 vakaro. Trečiadieniais uždaryta. Šeštadieniais nuo 9 val. ryto iki 3 val. p. p.

Apie Ivairius Dalykus

Kaip moteris turi rengtis

Moteris neprivalo būti drabužiams demonstruoti manekenas. Ir yra neteisinga, jei, perkant naują drabužį, moteris turi galvoje naują madą, o ne savo figūros privalumus bei ypatybes. Jei esate aukšto ūgio, tai tyčia pabrėžkit savo ūgį. Jei turite gražias kojas, tai kam jas slėpti? Kažkodėl kaikurios moterys, pirkdamos drabužį, jį taiko prie savo akių spalvos. Bet būtų daug geriau, jei jos naują pirkinį derintų prie veido ir plaukų spalvų. Nėra nei vienos spalvos, kuri moteriai netiktų, bet kaikurie atspalviai yra labai pavojingi. Kaip galima tvirtinti, kad, pavyzdžiui, jums netinka mėlyna ar raudona spalva, jei tų spalvų yra tūkstančiai atospalvių?

Skoningai apsirengusi moteris pasižymi tuo, kad jos drabužiuose viskas yra suderinta, niekas neišsiskiria, niekas nekrenta į akį.

Nėra protinga pirkti suknelę ar kurį kitą drabužį, kurį mes galėsime devėti vien vieną ar du kartus. Ir ypač tokį, kuris labai krenta visiems į akį.

Blizgantieji auskariai, kitokie blizgučiai tinka prie vakarinių suknelų, bet kaip tai rėžia akį, kai "puošia" moteris darbo suknelę!

Perlai labai tinka pagyvenusios ar subrendusios moters kaklui, bet kaip jie nereikalingi jaunos mergaitės kaklelyje. Jei esate jaunos, mano patarimas, nieko ant kaklo nedėvėkite — užtenka jūsų jaunos išvaizdos, kuri savaime yra didelė puošmena.

Kiekviena moteris turi, kaip sakoma, savo "stilių", savo ypatybes, savo ypatingą partauklumą. Ir kiekviena mūsų turi "kažką" skirtingo, kuo kitos negali pasigirti. Ir todėsl, mano manymu, gero rengimosi menas glūdi paprastoje taisyklėje: nieko, kas kristų į akis, kas išsiskirtų, kas nesiderintų. Ir atminkite, kad drabužis neprivalo būti vien "madingas", bet kad jis turi nepaslėpti musų gerųjų ypatybių ir mūsų patrauklumo neužslopinti.

—Jūratė.

Bus Naujas Muziejus

Stalino keturių kambarių butas Kremliuje paverčiamas muziejumi ir bus paskelbtas rusų tautine šventove bei nusilenkimo vieta — taip skelbia sovietų spauda.

Pataria Moterims Tekėti Už Jaunesnių Vyrų

Kadangi daugelis moterų Amerikoje pergyvena savo vyrus, tai Harvardo universiteto profesorius — antropologas E. Hooten siūlo įgyvendinti vedybinio gyvenimo "revoliuciją", kad apsaugojus amerikietes nuo liūdno likimo: gyventi našlaujant.

Mokslininkas pataria amerikietėms tekėti tik po 25 metų ir sau už vyrus imti 19-mečius vyrus. Tuo būdu, girdi, bus išspręsta moterų našlių Amerikoje problema.

Bet profesorius, atrodo, šį klausimą tesprendė vien atsižvelgdamas į moteris ir visai neimdamas dėmesin vyrų "interesus".

Princesė Ruošiasi į Vienuolyną

Londone sklinda gandai, kad princesė Margaret Rose ruošiasi įstoti į anglikonų vienuolyną ir tapti vienuole.

RACINE, WIS.

Bus Suvaidinta Komedija "Dėdė Atvažiavo"

A.L.T. Sandaros 35 kuopa ruošia vakarą balandžio mėn. 11 d., 6 val. vakare, Sokol Hall 1625 Racine St. Mūsų kaimynai kenoshiečiai — p. Yurienė su savo grupe suloš linksmą komeriją "Dėdė Atvažiavo". Po programos tęsis šokiai ir vaišės. Įžanga 50 c. Maloniai kviečiami vietiniai lietuviai ir mūsų kaimynai iš Kenosha, Milwaukee ir Waukegano skaitlingai atvažiuoti ir praleisti jaukioj nuotaikoj šeštadienio vakarą.

— Rengėjai.

Nauja Tėvynės Mylėtojų Draugijos Kuopos Valdyba

T.M.D. 121 kuopos išrinktieji į valdybą sekančiai pasidalino pareigomis: Pirm. P. Petrušaitis, Vice-pim. Stasė Stočkiutė, Sekr. M. Tamulėnas Jr., Kasininku T. Tamulėnas ir padėjėju p. Mikalkevičius, Organizatorium M. Kasparaitis, Organiz. padėjėju J. Mataitis.

Pirmoj eilėj nutarta įsigyti garsiakalbį ir gramofoną. Ruoš prof. J. Šimoniunui jojo 75 m. sukakties proga pagerbimo puotą, du piknikus ir rudeniop Aušros 70 m. sukakties atžymėjimą. —Tėvynainis.

Tai Bent Gerbėjai Kitų Šalių Teisės

NAUJAS MELO IR NETEISYBĖS APAŠTALAS

Rusijos ir pavergtų šalių bei tautų naujas diktatorius Malenkov, tik užėmęs kruvinąjį Kremliaus sostą, prabilo į savo vergus ir pabėrė visą virtinę komunaciškų melų. Savo kalboje į sovietišką marioniečių kongresą, jis, tarpe kitko, pratarė kad "sovietų valdžios taikos politika yra paremta kitų šalių teisių gerbimu, — didelių ir mažų — ir skrupulingu ištęsėjimu visų sutarčių, kurias Sovietų Sąjunga yra pasirašiusi su kitomis valstybėmis".

Nesigilinant į kitus jo melus, kaip tai apie laimingą ir laisvą žmonių gyvenimą Sovietų Sąjungoje, aukščiau pacituotas tekstas apie sutarčių ir kitų šalių teisių gerbimą nusako piktą ir negarbingą naujojo Rusijos diktatoraus asmenį ir charakterį. Tokį melą ir begėdiškumą gali skleisti tik mažas vaikas, didelis kvailys ar begėdis melagis. Tą melą juk mato kiekvienas ne-komunistas.

Argi Amerikos ir Anglijos lėktuvų šaudymas yra kitų šalių teisių gerbimas? Argi Lietuvos ir kitų Pabaltijos valstybių okupavimas ir pavergimas yra sutarčių pildymas? Argi Lietuvos žmonių nunuoginimas ir į Rusiją trėmimas yra laimės ir laisvės teikimas? Argi agresorių rėmimas ir dirigavimas Korėjoje yra taikos ženklas ir noras susitarti su Amerika ir kitomis Jungtinių Tautų organizacijos tautomis? Šitą Kremliaus veiksmų litaniją, nesuderinamų su žodžiais būtų galima sudaryti taip ilgą, kad šiame laikraštyje nepakaktų vietos.

Yra aišku, kad sovietų imperijos naujas diktatorius yra veidmainingas, neteisingas ir tik melu besiverčiąs žmogus. Jis, atrodo, net pralenks savo mokytoją Staliną.

Jis Patenkintas

Tarnautojas: — Paskutinį kartą prašau pakelti man algą!...

Įmonės vedėjas: — Tikrai paskutinį? Man malonu girdėti! Ir, tikiuosi, daugiau apie tai mes nekalbėsime.

Velykų Kilmė Ir Šios Šventės Raida

Anglų kalboje Velykos yra vadinamos Easter. Tas pavadinimas yra kilęs iš pavasario deivės Eostros vardo, tos gerosios deivės, kurios garbei senovėje buvo rengiamos balandžio mėnesio linksmosios šventės. Ši pavasarinio džiaugsmo nešėja — deivė Eostra buvo gerbiama teutonų ir lygiai anglo-saksų ir jos vardu "ėastur" kadaise buvo vadinamas ir pats balandžio mėnuo.

Pagoniškos džiūgios šventės, kuriomis buvo atžymima, kad šiluma nugalėjo šalčius ir kad saulės šviesa vėlei triumfuoja, vėliau, Krikščionybei įsigalėjus, virto dvasios pergalės ir iš mirusiųjų prisikėlimo švente. Krikščionybė su Velykomis rišė mirties nugalėjimo ir teisybės įsiviešpatavimo triumfą.

Daugelyje tautų ir kaikuriomis kalbomis Velykų pavadinimas dar tebeturi romeniškai-lotynišką antspaudą. Netgi ir pats Velykų švenčių pavadinimas, ypač lotynų kilmės tautose, turi senąjį savo pradą ir kilmę. Lotiniškai Velykos buvo vadinamos "Pascha" (iš žydų kalbos žodžio "Pesach") — iš to panašius Velykų pavadinimus savo kalbose tebeturi prancūzai, ispanai, italai, graikai, netgi rusai ir kiti.

Velykų Pavakary Būkim "Ateities" Šventėje

Atvyksta Vytautas Bielajus

Velykų pirmos dienos 5 val. vakaro Sokolų salėje, 2337 S. Kedzie Ave. įvyksta "Ateities" šokėjų grupės Velykinė Šventė.

Margoje ir įdomioje programoje pasirodys daugelio tautų puikūs šokėjai: norvegai, prancūzai, lenkai ir kt. Suprantama, kad su nauja programa scenoje matysite ir "Ateities" grupę. Be to, dalyvauja Eleanor Mellas (sopranas) ir Antanas Peškys (tenoras) ir trio — Genovaitė Maczis, Jonė Bobinienė ir Genovaitė Peškienė (Alice Stephens - Steponavičienės ansamblio dalyvės).

Malonu yra pranešti, kad specialiai šiai šventei atvyksta "Ateities" vadovas Vytautas Bielajus, kuriam dėl ligos ilgą laiką teko gyventi toli nuo Chicagos. Bus smagu su juo ir vėl susitikti.

Programai pasibaigus, seks šokiai ir vaišės. Kviečia ir laukia visus, jaunus ir senus "Ateities" šokėjai!

Įdomu, kad krikščionių bažnyčios Velykoms skiria ne kurią nors pastovią metų dieną (kaip, pavyzdžiui, — Kalėdoms), bet darbi astronominiais duomenimis paremtas, kiekvieniems metams vis skirtingas datas. Bet tenka atsiminti, kad Krikščioniškos Velykos niekad negali būti anksčiau, negu kovo 2 d. ir niekados nevėliau, negu balandžio 25 d.

Padėka Skautų Remėjams

Nuoširdiems Bostono skautų bičiuliams: p. A. IVUI, paaukojusiam DLK Gedimino vilkiukų draugovei $10, ir p. K. VILAIŠIUI, parėmusiam Bostono Skautų Vietininkiją $5 auka, tariame skautišką DĖKUI.

Bostono Skautų Vietininkija.

Susirgo Rašytojas A. Škėma

Sunkiai susirgo Brooklyn, N. Y. gyvenąs aktorius-rašytojas Antanas Škėma. Jo paskutinioji knyga "Šventoji Inga" susilaukė ne tik skaitytojų susidomėjimo, bet ir puolimo katalikiškoje spaudoje.

A. Škėma yra laimėjęs šių metų dramos veikalų varžybose pirmą vietą.

Žinios Iš Marquette Parko

Tokie Pavasariniai Įspūdžiai Šioje Kolonijoje

Pavasariui išaušus, pagyvėjo namų statyba. Statoma, žinoma, vis gyvenamieji namai. Kar tais pradeda dygti ir biznio pastatas. Pavyzdžiui prie 71-mos tarp Talman ir Rockwell statomas didokas namas, kur bus valgomųjų daiktų krautuvė ir svaigiųjų gėrimų sandėlis.

Kai pavasaris šiemet ankstyvas, tai žmonės anksti pradėjo darbuotis savo daržuose. O šios kolonijos lietuviai daržų turi daugiau, negu bet kuri kita Chicagos lietuvių kolonija. Kai kurie turi žieminių cibulių pasisodinę. Jie jau atgijo ir kaikurie jau kovo mėnesio pabaigoje pradėjo skintis laiškų ir jais papildyti savo stalą.

Pedlioraiai, atvykstantieji iš farmų su farmeriškomis gerybėmis pasakoja, kad darbai laukuose jau prasidėję. Jau kovo pabaigoje pradėta kaikurios daržovės sodinti.

Vienas marquetteparkietis gavo nuo vieno tremtinio iš anapus Atlanto laišką, kur be kito ko rašoma: "Mūsų stovyklos vaikai mielai lanko vargo mokyklą. Per minėjimą Vasario Šešioliktosios tie vaikai su savo programa labai gražiai pasirodė. Pasakė gražių eilėraščių, padainavo keletą lietuviškų dainelių. Gyvenimas pas mus slenka sena varginga vaga. Pabėgėlių iš rytinės zonos į vakarinę Vokietiją taip daug atbėga, kad vokiečių valdžia tiesiog nežino, kur juos dėti. O dabar gavome žinią, kad Stalinas stimpa. Visi su nekantrumu laukiam, kad tas kraugerys dar ilgiau pasikankintų ir pagaliau pastiptų."

Dabar dar ištrauka iš kito laiško, gauto iš anapus Atlanto: "Dėkoju už atsiųstą spaudą. Mano 12-kos metų dukrelė yra mokinė ir dalyvauja tautiniuose parengimuose. Atsitiktinai gavo paskaityti "Tėviškėlę". Užsiinteresavo tiek, kad prašo būtinai gauti ne vien būsimus numerius, o ir visus nuo jos pirmojo numerio. Kadangi mano būklė sunki, nedirbu ir esu džiovininkas, tai padarykite, kad mano dukrelė pradėtų gauti kiekvieną 'Tėviškėlės' numerį. Ji labai domisi jaunimui skirtais apsakymėliais, pasakaitėmis, eilėraščiais ir tt."

Iš Wehneno stovyklos rašoma: "Gautus laikraščius perskaitome nuo pradžios iki galo, neišskiriant nei reklamų. Stovykloje turime YMCA skaityklą, kuriai vadovauju aš. Tik bėda, kad visai nedaug knygų teturime. Stovykla susideda daugiausiai iš negalėjusių del ligų, ar amžiaus išvykti į kitus kraštus. Džiova sergančių yra 73."

Marquetteparkiečių tarpe atsirado tokių, kuriems parūpo minėtų tremtinių atsišaukimai ir į juos jau atsiliepta.

Viršuje išgirstos "Tėviškėlės" adresas yra toks: 2313 West 91 St., Chicago 20, Ill. Metinė prenumerata $3.00.

Australams Stinga Anglių

Australijoje pergyvenamas didelis anglių trukumas. Kad patenkinus visus reikalavimus, krašto gamyboje stinga net dvie jų milionų tonų anglių.

Nei Vienam Nepasitaikė

Jinai: — Skaičiau laikrašty, kad vienas vyras nupirko savo žmonai už tūkstantį dolerių kailinius. Man tokia laimė, dėja, nepasitaikė.

Jisai: — O aš skaičiau, kad viena žmona atnešė savo vyrui milijoną dolerių kraičio. Bet man tai, dėja, irgi nepasitaikė.

Jinai Sutaupė

Žmona, rodydama vyrui naują skrybėlaitę:

— Ja aš pirkau visai už dyką. Išpardavimo metu kaina buvo nužeminta nuo $20 iki $10. Matai, kokia aš esu taupi, net dešimts dolerių sutaupiau!

1940 m. kovo 13 d. pasibaigė rusų-suomių karas.

LINKSMŲ PAVASARIO ŠVENČIŲ–VELYKŲ!

SVEIKINAME SAVO DRAUGUS, KOSTUMIERIUS IR VISUS LIETUVIUS PAVASARIO ŠVENTĖSE — VELYKOSE.

GEORGE WASLO

MORTGAGES — REAL ESTATE — INSURANCE

911 West 59th Street

Phone WEntworth 6-4837

LINKSMŲ PAVASARIO ŠVENČIŲ–VELYKŲ!

LINKSMŲ PAVASARIO ŠVENČIŲ — VELYKŲ LINKIME VISIEMS SAVO DRAUGAMS IR KOSTUMIERIAMS.

JONAS BERTULIS, FELIX RAUDONIS, SAVININKAI

ROOSEVELT FURNITURE COMPANY

2310 W. Roosevelt Road

CHICAGO, ILLINOIS

Linksmų Velykų Švenčių

Linksmų Velykų Švenčių Linkime Visiems Lietuviams

RAKAS PHARMACY

3201 South Halsted Street

VIctory 2-8989

Linksmų Velykų Švenčių

Linksmų Velykų Švenčių Linkime Visiems Lietuviams

JUSTICE ELECTRIC SHOP

6625 Archer Avenue

Phone REliance 5-1326

Linksmų Velykų Švenčių

SVEIKINAME SAVO DRAUGUS, KOSTUMIERIUS IR VISUS LIETUVIUS PAVASARIO ŠVENTĖSE — VELYKOSE.

Broliai Vaišvilai, Sav.

Mid-West Armature Service

822 West 35th St. – Phone YArds 7-6776

Linksmų Velykų Švenčių

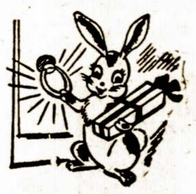

SVEIKINAME SAVO DRAUGUS, KOSTUMIERIUS IR VISUS LIETUVIUS PAVASARIO ŠVENTĖSE — VELYKOSE.

ZOLP MILLWORKS

S. ir M. ZOLPIAI, Sav.

3554 S. Halsted St. – Chicago, Illinois

Lenkai Atsižadėtų Oder-Niesse Sienos Vakaruose už Rytų Prusiją

Bandymai Užmegsti Derybas Tarpe Romos ir Londono Lenkų

Vokiečių laikraštis "Die Stimme" tikrina, jog Washingtono politikai vis daugiau ima pripažinti, kad vakarinės Lenkijos sienos negalės būti paliktos prie Oderio-Neissės linijos: toji problema turi gyvybinę reikšmę ne tik vokiečiams, bet ir visai Europai.

Esą, iš amerikiečių pusės numatyti 2 kompromisiniai pasiūlymai. Pirmuoju iš jų norma tarp Vak. Voketjos gyvenančių pabėgėlių ir vokiečių tremtinių pravesti plebiscitą, kad būtų aišku, kurie iš jų norėtų grįžti į savo kilmės sritis į rytus nuo Oderio-Neissės linijos. Pagal balsavimo duomenis paskum būtų apskaičiuotas plotas, kuris turėtų būti apgyvendintas jau iš Vakarų grįžusiais pabėgėliais. Antruoju planu numatyta Vokietijai grąžinti Pomeraniją, Rytų Brandenburgą ir Žemutinę Sileziją, tuo tarpu Aukštutinė Silezija ir Rytprusiai būtų perleisti Lenkams, išskyrus sritį apie Karaliaučių, kuri paliktų Sovietų rankose.

Lenkų emigrantų laikraštis "Naradoviec" paskelbė žinią, kad Amerikos lenkų iniciatyva tarp jų veiksnių ir lenkų egzilinės vyriausybės sferose Londone svarstomas klausimas, jog reikėtų pradėti lenkams su Bona tiesioginius pasitarimus dėl Oderio-Neissės linijos.

Tie pasitarimai būtų pradėti tik su sąlyga, jei Vak. Vokietijos ir Berlyno vyriausybė pripažintų lenkų egzilinę vyriau sybę teisėta lenkų vyriausybe. Tada lenkai sutiktų Rytų Pomeraniją, Rytų Brandenburgą ir Žemut. Sileziją grąžinti vokiečiams, už tai vokiečiai turėtų pareikšti išsižadą Rytprusių, Aukštutinės Silezijos ir "kai kurių kitų mažesnių teritorijos sričių", kurios turėtų atitekti Vokietijai. "Narodoviec" griežčiausiai pasisako prieš lenkų kalba New Yorke leidžiamą laikraštį "Nowy Swit", kuris remia šį projektą ir lenkų egzil. vyriausybei meta kaltinimą, kad ji "išsižada vakarinių Lenkijos sričių".

Tokius tai dalykus skelbia vokiečių ir lenkų spauda. Nesunku suprasti, jog visa tai yra greičiau vaizduotės padaras negu tikrenybė. Kalbėti apie mainų Oder-Niesse linijos į Rytų Prūsiją yra perankstyvas dalykas. Reikia pirma išvyti iš ten rusus.

Kaip Vokiečiai Atgavo Savo Reikšmę Vakarų Europos Politikoje

Kanados parlamento atstovas Fleming, keliaudamas vakarų Europoje, pareiškė štai ką:

"Nepaisant ar mums tas patinka, ar ne, vokiečiai jau yra svarbus veiksnys pasaulinėje politikoje ir laikui bėgant jų reikšmė nuolat augs."

Atsiliepdamas į tą pareiškimą, Hamburgo dienraštis "Die Welt" prideda, jog tikrenybėje Vokietijos padėtis yra tragiška ir sunki. Rytinė krašto dalis esanti sovietų okupacijoje, o vakarinė dar neatgavusi pilnai savo laisvės. Bet kadangi Atlanto Pakto valstybėms reikalinga vokiečių kareivių, vokiečių rankų ir galvų, tai kiti yra priversti skaitytis su vokiečiais.

Amerikiečių Vieša Opinija

Kas Sutrtukdė Pasmerkimą Slaptų Sutarčių J. V. Senate

Sąryšy su užsimojimais pasmerkti padarytas su Sovietais slaptas sutartis New Yorko "Journal American" įdėjo tokį editorialą:

WORLD JUSTICE

Geographically, the Resolution is of global consequence. In Europe, it applies to the former Baltic Republics, to the Finish area of Karelia, to the Balkan states, to Poland, Hungary and Czechoslovakia — perhaps also to East Germany and Austria.

Likewise, the Resolution concerns the Far East, where just yesterday the Natinalist Government on Formosa declared "null and void" the Chinese - Russian Treaty of 1945, which was extoled as one of the products of Teheran, Yalta and which Russia has flagrantly violated in Manchuria and Mongolia, not to mention Korea.

No doubt, the Administration's Resolution, or something quite like it, will be adopted in Congress. In fact, some members woud go even further and denounce the Yalta and Potsdam agreements in toto, which might or might not be wise at this time.

Britain and France have objected to such a course, and we need not quarrel with them in asserting the cause of justice and liberty against totalitarian brutality.

Tikriausioji Priežastis

— Kodėl moterys, kurios vis veržiasi į naujas profesijas, visiškai nesidomi naro amatu?

— Ir kaip tu nesupranti: juk po vandeniu negalima kalbėti. O be kalbėjimo argi moteris galės išbūti.

Gėlių Reikšmė ir Simbolika

Rožė — gėlių karalienė — reiškia savimi puikaus ir gražaus gyvenimo nepastovumą.

Giacintas — liūdėsio ir ilgai laukto pražydėjimo simbolis.

Gvazdikas — vyriškumo ir drąsos simbolis.

— Tulpė — gėlė be dvasios.

Narcizas — žuvusiųjų gėlė.

Lelija — nekaltybės ir trumpalaikio gyvenimo simbolis, bet kartu ir vilties reiškėja; gražios, kilnios sielos vaizdas.

Kamelija — šaltų jausmų ir nuoširdumo stokos simbolis.

Vosilkas — gryno džiaugsmo ir didelio, nepalaužiamo tikėjimo reiškėjas.

Konvalija — taikos ir prisiminimo simbolis.

Chrizantemos — kapų gėlė, gyvenimo pabaigos simbolis.

Neužmiršuolė — pasiilgimo gėlė.

Vandens lelijos — švarių polėkių ir minties bei širdies kilnumo simbolis.

Anglijoje prie mirusių būdėjimo paprotys yra daug senesnis, negu krikščionybes įvesta tradicija.

Iš Sandaros Centro

ALT. Sandaros 16-os kuopos, Worcester, Mass. senų ir naujų narių gautos centre duoklės:

Jonas Palubeckis	$6.00
Jonas Bertašius	3.00
Aleksandras Petrauskis	3.00
Vytautas Mačys	3.00
Juozas Pupka	3.0z
Juozas Pupka (2-ras)	3.00
K. P. Šimkonis	3.00
P. Miliauskas	3.00
M. Žemaitaitis	3.00
Adomas Jonis	3.00
Antanas Palubeckis	3.00
P. Kraunelis	3.00
Pranas Aukštuolis	3.00
Juozas Nevis	3.00
Vincas Mitrikas	3.00
K. Zurlis	3.00
J. Dvareckas	3.00
P. Juozūnas	3.00
P. Katauskas	3.00
A. Kriaučialis	3.00
J. Krasinskas	3.00
K. Budinavičius	3.00
J. Mickevičius	3.00
J. Gaidis	3.00
D. Mažeika	3.00
J. Dzidolikas	3.00
Juozas Matjošaitis	3.00
Juozas Šalaviejus	3.00
Anthony Tomkus	3.00
Antanas Duda	10.00
Vincas Asmenskas	3.00
Antanas Kramilius	3.00
Antanas Žiugžda	3.00
Jonas Simonavičius	3.00
Jonas Kiele	3.00

Nauji nariai:

Adolfas Šermukšnys	3.00
Juozas Pigaga	3.00
Vytautas Skrinskas	3.00
Pranas Keršis	3.00
Antanas Šalasevičius	3.00
Jonas Jonaitis	3.00
Ben. Grigaliūnas	3.00

J. Krasinskas, fin. sekr.

Dr. Matulonis	3.00
Ona Tiškienė	3.00
Jurgis Skrinskas	3.00
Kazimieras Gaidimas	3.00

ALT. Sandaros 10 kp., New Haven, Conn. narių duoklės:

Simon Cvirka	$3.00
Antoinette Gailiūnas	ž.20
Juozas Kazokas	3.00
Vincas Kripaitis	3.00
M. Kvaratiejus	3.00
Mary Labonas	3.00
Agnes Pilvelis	3.00
Jonas Pikel	3.00
Frank Schwartz	3.00
George Trečiokas	3.00
M. Voketaitis	3.00
Mrs. A. Voketaitis	1.20
Antanas Zimkus	3.00

— Geo. Trečiokas, Sekr.

STOP GENOCIDE

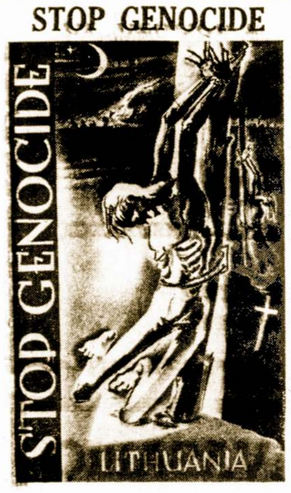

Atlik savo pareigą. Įsigyk ir ant visų laiškų bei siuntų klijuok "Stop Genocide" ženklelius. Tuo populiarinsi Lietuvos vardą ir jos kančias.

Surinktos lėšos bus panaudotos kovai prieš Lietuvoje vykdomą genocidą.

Ženklelių ir visos "Stop Genocide" akcijos reikalais rašyti:

Lithuanian National Martilology Section
P. O. BOX 1202
CLEVELAND, OHIO

APIE DAUG KĄ PO TRUPUTĮ

Triusiasi Kiekvienas Savo Srityje

Mūsų tarpe dar gyvena du buvę JAV prezidentai: 79 metų Herbert Hoover ir 69 metų Harry S. Truman. Abu šie vyrai pasižymi retu darbingumu, didele ištverme ir turi nemenką krašto valdymo patyrimą. Nėra paslaptis, kad Herbert Hoover yra vienas iš prezidento Eisenhower'io svarbiausiųjų patarėjų. Mr. Truman, dabar gavęs progą pasilsėti po Baltuose rūmuose įsitempimo, pradeda rašyti savo atsiminimus, bet ir jis giliai domisi Amerikos likimu.

Įdomu, kad abu buvę prezidentai ruošiasi važinėti po Ameriką, sakydami kalbas. Herbert Hoover, kaipo ištikimas republikonų partijos narys, žada skleisti masėse kito republikono, dabartinio šalies šeimininko gen. Eisenhower'io idėjas.

Harry S. Truman, demokratas, bandys girti savo partijos pozicijas.

Yra džiugu, kad mūsų gadynės Amerikos administracijos vyriausieji organai neatsisako patyrusių valstybės vyrų pagalbos. Neužmirštamas dalykas, kad prez. Truman, vos tik metus išbuvęs Baltuose Rūmuose, pakvietė svarbiam 38-ių pasaulio kraštų nuo bado gelbėjimo darbui buvusį prezidentą H. Hooverį. Ir buvęs Amerikos prezidentas, įvertindamas savo pirmtakūno darbą, viešai pareiškė, kad pastarasis "atliko puikų darbą". Tasai vyriausios krašto valdžios atstovų ex-prezidentų vienas kitam pagarbos jausmas, jų kooperavimas sunkiame šių dienų krašto valdymo darbe, be abejo,, yra naudingas tiek pačiai Amerikai, tiek ir visam pasauliui.

Dabartinio ir buvusio prezidento su pirmtakūnais bendradarbiavimas, išsauktas ne vien mandagumo, bet daug svarbesnių priežasčių, gali būti statomas pavyzdžiu ir, aišku, atneš daug naudos.

Milionai Vokiečiams

Amerika sutiko padengti per pusę su Vakarų Vokietijos vyriausybe išlaidas, kurios susidaro globojant ir išlaikant iš už geležinės uždangos išspruku sius pabėgėlius.

Iš viso per metus tų išlaidų susidaro $33,000,000.

Tuo Būdu Jis Sutaupė

Kai buvo susidomėta, kuriuo būdu Milwaukee, Wis. gyvenąs Anton Lagozny iš savo, palyginus, nedidelių uždarbių sutaupė net $12,000, jis kukliai atsakė:

"Aš, mat, į savaitę teuždirbu vos $50, todėl temaitinuosi vien mėsa, alum ir degtine. O kas nuo maisto pasilieka, dedu į banką. Tokiu keliu man ir pasisekė šį tą juodai dienai sutaupyti."

Nepaprasta Šeimos Nelaimė

Tautinės Saugumo Tarybos pranešimu, šiomis dienomis Amerikoje įvyko šiurpuliausioji automobilio nelaimė. Charles Matlock, Sr. iš Silver Lake, N. J. susodino į naujai pirktą automobilį visą savo 10 asmenų šeimą ir išvyko pasivažinėti. Kelyje automobilis susidūrė su sunkvežimiu ir visi dešimts šeimos narių buvo vietoje užmušti.

Mandagi Pastaba

— Štai galiu pasiūlyti tamstai šiuos obuolius.

— Bet aš manau, jei rojuje būtų tik tokie obuoliai, kaip kad tamsta man siūlai, tai nei Adomas, nei Jieva niekad nebūtų nuodėmės papildę.

Galvodamas apie būsimas savo vedybas, vyras nemąsto, kad bus amžinai prie vienos moters pririštas. Jis tik gailisi, kad jam teks nuo kitų moterų atsisakyti.

Apsižiūrėk ir Taupyk Saugiai

STANDARD FEDERAL turtas virš $35,000,000.00
Atsargos fondas 3,000,000.00

STANDARD FEDERAL yra Federal Savings and Loan Insurance Corp. ir Federal Home Loan Bank System narys.

Įstaigos valandos: Kasdien nuo 9-tos ryto iki 4 v. popiet.
Ketvirtadieniais nuo 9-tos ryto iki 8 val. vakaro.
Trečiadieniais visai neatidaroma.

JUSTIN MACKIEWICH
President and Manager

STANDARD FEDERAL SAVINGS AND LOAN ASSOCIATION OF CHICAGO
4192 ARCHER AVE., CHICAGO 32
PHONE: VIrginia 7-1141

40 Metų Prekybos Sukaktuvių Proga dovanos kostumeriams.

Geros rūšies rakandai, pečiai, šaldytuvai, skalbiamos mašinos, kaurai, kilimai, dulkių valytuvai, siuvamos mašinos, radios, televizijos, jewelry, deimantai, laikrodėliai.

Jos. F. BUDRIK, Inc.
3241 So. Halsted St.
CHICAGO 8, ILL.
TEL. CALUMET 6-7297

Atdara pirmadienio ir ketvirtadienio vakarais iki 9:30 P. M.

Budriko Radio Valanda iš WHFC 1450 kil. radio stoties, ketvirtadienio vakarais nuo 6 iki 7 val. vakare.

MILDA BUICK, Inc.
Sales and Service

Dan Kuraitis

Savininkas Dan Kuraitis šiomis dienomis grįžo iš kelionės aplink pasaulį ir vėl randasi savo raštinėje, 907 West 35th St., kur aprūpina visus norinčiuosius naujais 1953 Buick,ais ir gerom vartotom mašinom.

Dan Kuraitis ta pačia proga praneša, kad Milda Buick šiuo metu turi didelį pasirinkimą naujų 53-čių metų Buick'ų visokiausių modelių ir spalvų, bei didelį skaičių gerų vartotų automobilių, nuo visai nesenų iki pigesnių. Kuraitis ir jo štabas maloniai kviečia visus lietuvius aplankyti jų įstaigą adresu:

907 West 35th Street
CHICAGO 9, ILL.

Milda Buick telefonas susitarimui ar pasiteiravimui—
LAfayette 3-2022

ROOSEVELT FURNITURE COMPANY

Čia gaunami geriausieji baldai, televizijos ir radijo aparatai, siuvamos mašinos, šaldytuvai ir visi kiti namų apstatymui reikalingi dalykai

DUODAMA IŠMOKĖJIMUI 15 MĖNESIŲ.

JOKIOS GARANTIJOS NEREIKIA

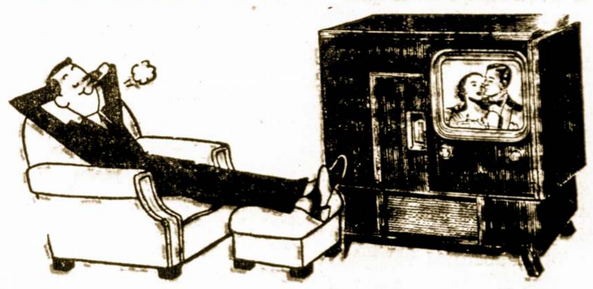

2310 West Roosevelt Road **Phone SEeley 3-4711**
CHICAGO 8, ILLINOIS
Atdara Pirmadieniais, Ketvirtadieniais iki 9:30 val. vak.; Sekmadieniais nuo 11—4:30 popiet

Diena Ateis – Būsi Linksmas Sutaupęs

Taigi pradėk taupyti šioje lietuviškoje įstaigoje.

BRIGHTON SAVINGS moka 3% pelno.

Kiekvieno taupytojo indėliai yra apdrausti iki $10,000.00

Brighton Savings and Loan Ass'n
4071 Archer Avenue, West of California Ave.
CHARLES ZEKAS — Sekretorius

DARBO VALANDOS: Pirmadienį, antradienį, penktadienį ir šeštadienį nuo 9 val. ryto iki 4:30 po pietų. Trečiadieniais nuo 9 val. iki 12-tos. Ketvirt. nuo 9 ryto iki 8 val. vakaro.

TAUPYKITE SAUGIAI IR PELNINGAI!!

Mes kviečiame lietuvius pasidėti savo taupomus pinigus į Chicago Savings and Loan Association, kuri yra proporcionaliai viena iš smarkiausiai angančių taupymo staigų visoj Chicagoj. Pas mus kiekvieno taupomi pinigai yra pilnai apdrausti iki $10,000.00 by an Agency of the United States Government.

Chicago Savings suvirš 28 metai kaip saugiai ir pelningai teikia visiems teisingą ir mandagų patarnavimą. Ji iš anksto neprižada, bet visada išmoka aukštą dividendą.

MŪSŲ TURTAS SIEKIA VIRŠ DEŠIMTIES MILIJONŲ DOLERIŲ ($10,000,000.00)

CHICAGO SAVINGS and LOAN ASSOCIATION

6234 South Western Ave. Chicago Phone GRovehill 6-7575

JOHN PAKEL, President

LIETUVIŠKA ĮSTAIGA

Valandos: Pirmadieniais nuo 12 iki 8 val. vakaro. Antradieniais ir penktadieniais nuo 9 iki 4 po pietų. Ketvirtadieniais nuo 9 iki 8 vakaro. Trečiadieniais uždaryta visą dieną. Šeštadieniais nuo 9 ryto iki 2 po pietų.

Worcester, Mass. Lietuvių, Gyvenimo Margumynai

Sandaros Pobuvis Pavyko

Sandaros 16-tos kuopos šeimyninis pobuvis, įvykęs kovo 15 d. Lietuvių Piliečių Klubo salėje sutraukė nemažai svečių. Buvo atvykusių ir iš kitų kolonijų: Dr. Balys Matulionis ir K. Gaidimas iš Providence, R. I. ir pp. Jurgeliūnai iš Brockton, Mass.

Pildant programą, p i a n u skambino Diana Šalaviejūtė, humoristinio pobūdžio feljetonus skaitė L. Jokubauskas, P. Auštuolis ir V. Mačys.

Programos vedėjas buvo J. Dvareckas, pobuviui pirmininkavo J. Pupka ir J. Bertašius. Šiame geros nuotaikos pabuvy buvo daug kalbėtojų, geros vaišės. Gaila, kad nemažai sandariečių į šį jaukų bendravimo vakarą neatsilankė.

Šeimininkės M. Šablinskienė, M. Dvareckienė, M. Žilinskienė, J. Krasinkienė skaniai svečius pavaišino, o K. Zurlis, P. Aukštuolis ir J. Krasinskas rūpinosi, kad viešnių ir svečių gerklės, kaip sakoma, neišdžiūtų.

Geras Pavyzdys Kitiems Pasekti

Sandarietis Antanas Tomkus, iš Giberville, Mass. kovo 22 d. atvežė Lietuvai Remti Draugijos 1-am skyriui dešimts naujų narių ir Amerikos Lietuvių Tarybai $35 auką.

Tuos pinigus jis surinko iš apylinkės ūkininkų ir kitų lietuvių. Antanas Tomkus ir jo žmona tikrai gražiai padirbėjo gyvenamoje lietuvių salėje, šioje neskaitlingoje kolonijoje.

Balandžio 11 Dieną Įvyks Įvairios Programos Vakaras

Linksmą vakarą rengia Sandaros 16-oji kuopa sekmadienį, balandžio 11 d., atvelyky, 6:30 val. vakare, Lietuvių Piliečių salėje, 12 Vernon St., Worcester, Mass.

Programą pildys rašytojas-humoristas Antanas Gustaitis iš Boston, Mass. Dainuos Rožė Mainelytė. Su savo programos numeriais pasirodys Henrikas Kačinskas. Abu atvyks iš New Yorko. Šokiams gros tremtinių šokių kapela "Tango".

Ir, žinoma, veiks valgių ir gerimų bufetas.

Ši metinė sandariečių šventė žada būti sekminga. Vienas J. Šalaviejus jau antrą šimtą bilietų baigia išparduoti.

Į Sandaros metinį parengimą kviečiami atvykti lietuviai ir iš kitų tolimesnių kolonijų.

Vargšas Džiekis ir jo Nelaimė

Mirus Stalinui, vietos komunistėliai pasijuto, lyg žemę pardavę. Vienas Jokūbas, Džekiu vadinamas, per kelias dienas rėkė - karščiavosi, kad dabar Kriaučialis, Krasinskas, Pupka —šie vietos "fašistai" džiaugsmu netvers. Atvirai pasakius, patriotingieji lietuviai nei ypatingo džiaugsmo nerodė, o lygiai ir neliūdėjo. O tuo tarpu komunistėliai — lietuvybės išsižadėję — tai tikrai vaikščioja nosis nukorę.

Ir dar blogiau: to paties Džekio vienas petis staiga nusikrei vino. Dabar vaikšto, kaip varnėnas, į sparną pašautas. Atrodo, kad "tėvelio-saulutės" netekimas paveikė net Džekio sveikatą.

O mums, drauguži, ne šilta, nei šalta dėl to Stalino mirties. Bet komunistine sistema nesidžiaugiam, dėl neteisybės, dėl mūsų tėvų, brolių ir seserų pavergimo linksmintis nežadam. Tegul tai už mus atlieka Džekiai ir jo, Maskvai parsidavę, sėbrai. — **J. Krasinskas.**

Dar nori Pakentėti

Čikula giminės indijonas Red Claud, neseniai minėjęs gimimo 1-ąjį sukaktį, viešai parkė, kad greitai "nekreips dėmesį į moteris".

Jis buvo 4 kartus vedęs ir turi 39 vaikus.

Geležis greičiau rūdyja ne vandeny, bet palikta ore.

Atgimimas

(Iš "Prabočių Šešėliai")

O šventas tai atsiminimas!
Atsiminimas prabočiun!
Atsigavimas tikros esybės!
Atsigavimas amžinos gyvybės!
Jame susipin kas yra,
Kas buvo ir kas bus!
Ji tvirtina gyvenimą,
Širdy nušvinta kibirkštėlė,
Kaip saulėje raselė,
Ir blizga kaip žvaigždutė,
Sukyla kaip ugnis,
Kol pagaliaus nesutvirtėja
Gyvosios meilės saulė.
Ta spindi tad ir lieja
Šviesybę į visas šalis.
Ir kaip žiedeliai
Taip širdis verias,
Ir kvepia maloniu kvapu
Grožybė lygiai kaip ir geras,
Ir viskas kaip teisu.
Tatai šventa, šventa ugnis,
Taip tad atgyja Lietuva,
Ir išvaduojama tauta.
Tikra čia prabočiun tvirtybė,
Nebe šešėliai, tikrenybė.
Išnyksta tai tamsumas,
Išnyksta priešingumas.
Čia jau vienybė,
Kur meilė žinosi,
Ir aušt giedri diena
Įstatims pildosi —
Gyva, gyva tauta!

—**Vidūnas.**

BROCKTONIEČIO SVAJONĖ

O, kad būčiau aš Brūzgulis
Ten, iš dzukų krašto,
Visi, kas paliestų žmoną
Jaust, kaip kirvis tašo.

Priemonės man būt nesvarbu
Griebčiaus ko galėčiau,
Kad tik mylimą žmonelę
Nuramint galėčiau.

Įžiūrėčiau aš ant kojos
Broką nors mažiausią
Kad tik ji nebekentėtų,
Nes yra gražiausia.

Išvadinčiau visus "Tito",
Skūsčiau kam galėčiau,
Net kultūros didžią stoką
Prikabint mokėčiau.

— **Žemaitis**

MANO SVAJONĖS

O kad būčiau aš paukštelis,
Sparnelius turėčiau
Ir į brangiąją tėvynę
Nuskristi galėčiau.

Aš paguosčiau kaimynėlį
Be savo namelių,
Suraminčiau motinėlę,
Liūdinčią sūnelio.

Gal atrasčiau aš prie kryžiaus
Siaurąjį takelį,
Kur mamytė mane mokė
Žengt pirmą žingsnelį.

DETROIT ŽINIOS

Detroitas Yra Pasiruošęs Didžiuliam Vajui

Viena pirmųjų kolonijų, kuri po BALF'o seimo tuč tuojau karštai ėmėsi darbo dar labiau pagyvinti ir sustiprinti BALF'o veiklą, tai Detroitas. Ruošdamiesi plačiu mastu pravesti BALF'o vajų, skyriaus vadovybė pirmiausiai ėmėsi kiek galint daugiau suverbuoti BALF'o narių. Trumpai laiku nario mokesčių BALF'o skyrius surinko ir atsiuntė į BALF'o centrą 257 dolerius.

BALF'o nariais verbuojami ne vien paskirti asmenys, bet įvairiis daugijos, kurios tokiu atveju moka $5.00 metinio nario mokesčio.

Skyriaus vadovybė naudoja visokias pramogas, susirinkimus kuo daugiausiai į BALF'o veikėjų eiles pritraukti narių. BALF'o 76 skyrius bene vienas skyrių galįs pasigirti didžiausiu narių skaičiumi visoje Amerikoje.

BALF'o skyriaus vadovybę, šiems metams sudaro: pirm. Česlovas Cironka, Vice-pirmininkės Marija Kasevčienė ir Liudvika Černauskienė, nutarimų raštininkas — Vytautas Čižauskas, finansų sekretorius Magdalena Stankienė, iždininkė Elžbieta Paurazienė, Iždo globėjai Elena Gerulaitienė ir Jurgis Bauža.

Bendram reikalui nuoširdžiai darbuojas taip senieji Amerikos lietuviai, taip nauji ateiviai. Dėl to ir darbo rezultatai labai puikūs.

Tiksliai Pagal Nurodymus

Gydytojas: — Tamsta šiandien atrodai labai negerai. Ar tamsta dabojai mano patarimą: tik du cigarai per dieną!

Ligonis: — Aišku, pone gydytojau. Bet gal tie cigarai man ir pakenkė, nes iki šiolei aš niekad nebuvau rukęs.

BUY OWNER — Will sell or trade grocery business, 1 Brick Building for bungalow or 2 story, 5 rooms. Call
Stanley 8-1020

Male Help Wanted

EXPERIENCED MECHANICS & HELPERS for miscelleaneous Iron Work.
Weishaupt Iron & Wire Works, Inc., 1234 S. Western Ave.
SE 3-1550

TYPIST-BILLER

STEADY WORK — EXPERIENCE NECESSARY
LIBERAL BENEFITS — GOOD STARTING SALARY
See MR. W. A. JUERGENS
MACHINERY & WELDER CORP.
1324 W. FULTON ST. HAY. 1-3620

SIŪLOME JUMS
Nuolatinį darbą... Geras darbo sąlygas... Darbininkų įvertinimą
• MACHINISTS • ENGINE LATHE
• MILLING MACHINE OPERATORS
Geriausias atlyginimas geriausiems vyrams. Apmokamos atostogos. 6 apmokami šventadieniai, mėnesiniai "bonus", 52 val. sav., viršvalandžiai. Imame D. P., reikia suprasti angliškai. Jei norite nuolatinį darbą, kreipkitės dabar —
G & G MFG. CO.
3223 WEST FILLMORE

The Delta Power Tool Division
has immediate openings for
CLERK—TYPIST
FOR TRAFIC DEPARTMENT
TYPIST BILLER
ALSO
INTERESTING WORK — 5 DAY WEEK
These are steady positions and offer good chances for advancement. Liberal employee benefits
Pleasant working conditions.
The Delta Power Tool Division
3930 S. Winchester LAfayette 3-6673
SEE MR. SCHNEIDER

CLASSIFIED ADVERTISEMENTS

Business Opportunity

Restoranas ir namas; didelis 3 kamb. butas užpakalyje; ištisas rusys; autom. pasidėjimo sklypas užpakalyje; gerai įsteigta vairuotojų klijantūra; ideališka vieta porai. Parduoda už $7,500 skubiam pardavimui; apleidžia vailstybę dėl ligos.
1114 W. 18th Street
CAnal 6-8707

Dėmesio, Viešbučio Žmones!
Pinigų Atnešas
$100,000 Metinių Pajamų
24 KAMBARIŲ VIEŠBUTIS
Žydinčiame Michigan mieste — pusiaukely tarp Pontiac ir Flint. 27 mažos pramonės įmonės. Apylinkėje yra 65 ežerai. 3 licenzijos, B. Hotel, SDD ir SDM. Naujas Show Bar, nauja Knotty Pine užeiga. Uždaras valgomojo ir virtuvės pastatas. Turite pamatyti, kad įvertintumet. Pilna kaina $60,000, įskaitant žemę, pastatus, įrengimus, patobulinimus ir berūbežiuojanti Parking Lot. — Įmokėjimas $30,000. Greit apsispręskit! Nuo gegužės 1 d. galiojanti licenzija veikia. Esatę kviečiami apžiūrėti. Rašykit arba telefonuokit:
MR. YALCH (Sav.)
HOLLY HOTEL
Holly, Michigan

Norite Pakeisti Gyvenamą Vietą?
Didelis, moderniškas 2½ kam. Co-op. Apt., Blinds, storm-Screens kombinacija. Autobuso transportacija, visų tikybų bažnyčios. Inešti $15,000. Mėnesiui $63.00. Telefonuokit savininkui: FIlmore 3-8995 arba rašykit — Apt. C-8, 212 S. Fifth Ave., Maywood, Illinois.

For Sale or Rent by Owner Tavern - Restaurant combination. Fully equipped; good business; well established; nice neighborhood trade; excellent location; near corner location. Low rent; long lease. Reasonable price. Call Superior 7-3700 and Delaware 7-2019.

Business Opportunity
"The Chimes Lounge Rings the Bell" — Well Established Business. Fully Equipped. Near Factories.
1820 Irving Pk.
Lin. 9-9777

By Owner
Grocery store and building. Modern fixtures. Semi-self service. Excellent business and location. Fine for couple. See to appreciaet real value.
Crawford 7-2572

Business Opportunity
Hardware — Paint Store — Northwest side. Going into manufacturing business. Bargain.
Kildare 5-2878

Wanted to Rent

Wanted to Rent
Responsible executive and family desire 6, 7 or 8 room heated apt. or bungalow. To $80.00. Permanent tennant.
Monroe 6-3174

RELIABLE couple and 2-mo. old son need 4-5 room unfurn. htd. apt.; up to $60. Desperate.
HUdson 3-8303

WANTED, 4-5 room unfurn. apt., $50—$60 mo., one child 2 years old, good refs. Call
GRovehill 6-2808

Pirmutinis mūro namas New Yorke buvo pastatytas 1633 m. Jame apsigyveno penktas iš eilės gubernatorius Van Twiller.

Business Opportunity

RESTORANAS
Visiškai naujas ir moderniškas. Prieš 4 metus pastatytas ir įrengtas. Yra viskas, kas reikalinga. 69 vietos. Oro atšaldymo sistema. Keturi dideli Thermophane langai su reginiu į Charlevoix ežerą. Lengvai daromas pelnas. Veikia 10 mėnesių. Apyvarta siekia $35,000. Idealu vedusiai porai. Pilna kaina tik $25,000 arba galima pastatą išskirti. Sutinkame keisti į kitą, pelną nešančią, įmonę. Kviečiame apžiūrėti. Rašykit arba telefonuokit
GENE TEICHMAN
East Jordan, Michigan
Tel. Lenox 6-2665

Business Opportunity
Widow must sacrifice because of death — Tovern-Grocery on highway. Good all year around businesss. 3 lots, 7 living rooms; at Rollins and Wilson Roads, Lonke Lake, Ill. This is a terrimic sacrifice. Set it and you can appreciate it. Drive out or call Fox Lake 78311.

Confectionary store. Tap and Fountain, notions. Living quarters. Selling on account of sickness. Will sacrifice. Juniper 8-9760.

Good buy — Grocery-Meat Market. 5 rooms living quarters in rear. Well established business. Selling — cannot handle. Good location. Ockland 4-9799.

Moderniškas, Pelningas
TAVERN & RESTAURANT
Burlington, Wisconsin. Atkreip kit dėmesį į šią susisiekimo kryžkelėse vidurmiesčio vietą. Virš 20 metų veikia, naujai modernizuota ir visiškai pertvarkyta. Turit pamatyt, kad įvertint. 12 metų sutartis. Parūpinsiu licenziją už valst. ribų. Norėdami apžiūrėti, parašykit savininkui:
680 Pine, Burlington, Wisc.
Telefonas 236

Dėmesio! Pelninga
TAVERN & RESTAURANT
Bendrai veikiančios Ludington, Mich. prekybinėje apylinkėje. Šiuo metu veikia ir daro labai gerą pelną. Turi būti parduota dėl ligos. Šeimininko žmona viena negali apsidirbti. Tik $2,000 įmokėt ir maži apmokėjimai už restoraną. Idealu vedusiai porai. Kviečiame apžiūrėti vietoje. Rašykit arba telefonuokit:
MR. M. H. SCOTT
% Scotty's Cafe
Cadillac, Michigan

FOR SALE
MASSAGE PARLOR South. Fully equipped. Will train. Over 900 clientele; 12 years established. 3 rooms living quarters. Reasonable. — $9,000 gross per year. For sale by owner.
PRospect 6-6428

Female Help

HOUSEKEEPER
Lite housework, middle aged; stay, own room and bath. Pleasant surroundings; permanent. Other help. 2 children.
Sacramento 2-0018

Reikalinga
Moterų Pakavimui
Malonios Apystovos
Central Ice Cream Co.
Virginia 7-1811
Mr. Peterson

"Cook for Convent"
Private room and convenient kitchen. Permanent. — Phone Boulevard 8-6636 or Drexel — 3-9177.

Real Estate For Sale

Real Estate
Charming four room expandable; on 5 acres of land. Hot water heat; large garage; churches and schools. Bus and R. R. transportation. 3 miles to Argonne Lab. This is an excellent value. Call owner, Lamont 87R2. Marie Yack, Route No. 1, Lamont, Ill.

Lincolnwood, one year old, 2 story, 3 bedrooms, gas heat. $19,000. Owner 6723 N. Harding
Orchard 3-0595

BLUE ISLAND
Attractive 4½ room brick. exc. res. North Side location. Ultra modern, 6 year old, comb. kitchen-dinette. Full basement, gas heat. Bef. 10 a. m. or after 8 p. m., 2434 Orchard.
Fulton 5-1931
or Harvey 3392, during day. Imme. poss.

OAK LAWN
New two bedroom, California Cedar Shingle Ranch Home. Aut. hot air heat, oak floors, tile bath, 50x130 ft. lot; ½ block to public school. Only $15,500. — Call owner. Garden 1603W. Oak Lawn, Ill. 9734 South 50th Court.

LANSING, ILLINOIS
Pirkite Tiesiai nuo Savininko
Rančinį Flytų Namą
5 kambariai, gerai įrengti, $16,500. Išmokėjimais. Galite gauti paskolą $14,250.00. Del smulkmenų pašaukite
Lansing 1696-W2

By owner — 2 story brick building; 5 and 6; double garage, hot water heat, $23,000; $10,000 down.
Juniper 8-3952

Modern Brick Home
3 bedrooms; hot water heat; on one acre, landscaped and woodded land. This lovley property priced at $25,000. Call owner, Willow Springs 905—J or write: F. Atherson, R. R. D. 2, Oak Lawn Station, Oak Lawn, Ill.

Good Buy for Right Party. 6 room brick bungalow. Tile bath and Kitchen. Nat. Firepl. — Close to schools, churches and stores. $18,000.
Niles 7-8835

4031 MONROE ST.
Two apartment, stone and brick bldg., seven rooms up and six rooms down, stoker, forced air heat, 2 car garage, approx. income $2,400 year. Price $18,000. Fine investment. Call owner at SAcramento 2-0548, 4248 Washington Street, Chicago, Ill.

5 room modern home in Coloma, Michigan. 4 yr. old. 1 acre or 2. For young couple or retired, garage, fruit trees, bushes, Nr. Lake. Nice town. 117 miles from Chicago. Stanley 8-4272.

LOMBARD — Exceptionally comfortable Five Room Frame Home with expandable attic on 50x165 ft. lot; forced air, stoker heat; 2 car garage; No. Western & C. A. & E. transp. $16,500. Call owner for appointment to see Lombard 109-W or write to owner, 148 S. Grace St., Lombard, Ill.

For Sale or Rent
RESTAURANT
and 4 Cabins
65 miles from Chicago.
Call or write
FRED BARTELS, Rt. 72
GENOA, ILL. Genoa, Ill. 43

Linksmų Velykų Švenčių

SVEIKINAME SAVO DRAUGUS, KOSTUMIERIUS
IR VISUS LIETUVIUS PAVASARIO
ŠVENTĖSE — VELYKOSE.

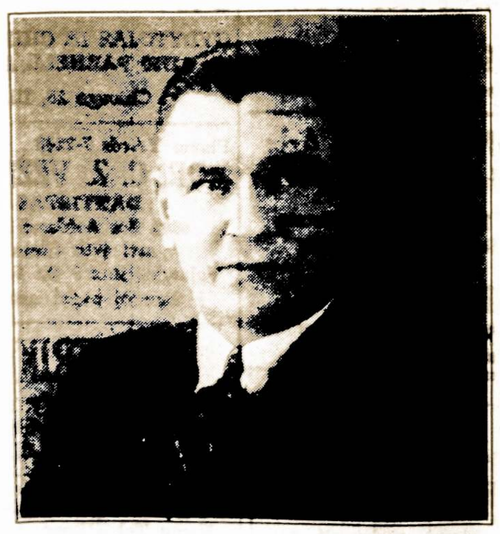

JOHN PAKEL, President
CHICAGO SAVINGS and LOAN ASSOCIATION
6234 S. Western Ave. – GRovehill 6-7575
CHICAGO, ILLINOIS

KAS NAUJO CHICAGOJE

IR JOS ARTIMOSE LIETUVIŠKOSE KOLONIJOSE

Mirė Jonas Dimša, 85 m. Veteranas Darbuotojas ir Kovotojas

Šiomis dienomis mirė senas bridgeportietis Jonas Dimša, sulaukęs 85 metų amžiaus. Tai buvo vienas žymesnių šios apylinkės veikėjų ir nuoširdžių kovotojų už lietuvybę. Nors kartais jis ir rūsčiau prasitardavo apie tuos dalykus, kurie neatrodė jam tiesūs, vienok niekas neabėjojo jo nuoširdumui.

Jis veikė ne tik savoje parapijoje, kurios nariu jis buvo, bet ir tolokai už jos ribų. Daugiau negu pusę šimtmečio jis pašventė ir savo tautos reikalams, ypatingai Lietuvos laisvės gynimui. Kai jam atrodė, jog iš bažnyčios stumiama lauk lietuvių kalba, jis surengė prieš 35 metus protetsto mitingą, kuriame jam buvo sudaužyta galva. Tas nei trupučio neatbaidė jo nuo tolesnių pastangų lietuvybės srityje.

Kai nepriklausomos Lietuvos vyriausybė pradėjo teikti ordenus atsižymėjusiems asmenims, "Sandara" pasiūlė, kad toks pagarbos ženklas būtų suteiktas ir Jonui Dimšai. Jis neužilgo po to gavo Gedimino ordeną, ketvirto laipsnio.

Gyvenimo audros palaužė ir tą stiprų lietuvišką ąžuolą. Kažin ar į jo vietą beiškils kitas, panašus į jį. —**Alfa.**

Dailininkai Ad. Galdikas ir Vyt. Jonynas Atvyksta į Parodos Atidarymą

Dailininkai Adomas Galdikas ir Vytautas Jonynas antradienį, balandžio 7 d. atvyksta į Chicagą ryšy su meno parodos atidarymu.

Balandžio 12 d., Lietuvių Rašytojų Dr-jos kviečiamas, Vyt. Jonynas skaitys paskaitą apie modernųjį meną.

Vėliau į Chicagą atvyks ir meno kritikas Aleksis Rannit.

Rengia Filmą Apie Vietos Lietuvių Gyvenimą

Lietuvių Chamber of Commerce yra nutarusi pagaminti filmą, kurioje būtų atvaizduota įvairios Chicagos lietuvių gyvenimo sritys. Būtų padarytos nuotraukos nuo mūsų biznio įstaigų, kultūrinių organizacijų, bažnyčių, mokyklų, ligoninių ir pan.

Filmos pagaminimas kainuosias apie trejetą tūkstančių dolerių. Ji galės būti rodoma įvairiose sueigose, o gal net ir televizijoje, kur pusvalandį galima gauti už $300.

Sandaros 100 Moterų Kuopos Susirinkimas

Visos narės, viešnios ir svečiai kviečiami atsilankyti šį antradienį, balandžio 7 dieną, į Sandaros 100 moterų kuopos susirinkimą, Sandaros svetainėje. Pradžia 7:30 val. vakare. Yra pakviestas M. Vaidyla padaryti trumpą pranešimą apie ALT. delegacijos apsilankymą Washingtone. Paskiau bus vaišės.

Marė Brazulienė Visgi Ištruko iš Kalėjimo Ir Stos į Teismą

Teisėjas Suteikia Jai Progą Atsiremti Prieš Kaiminką

Už nemokėjimą kaiminkai $1000, kuriuos teismas paskyrė, Marė Brazulienė, 3400 So. Wallace Ave., buvo suimta ir padėta į kalėjimą. Bet kaiminka, Ruth Blades turėjo mokėti $4.50 į savaitę už Brazulienės "burdą" belangėje.

Bet tokia padėtis ilgai nesitęsė. M. Brazulienė pasisamdė advokatą Albertą G. Preibį, kuris išgavo iš teisėjo paliuosavimo orderį, pasiremiant tuom, kad Brazulienė negalėjo pirmą kartą atvykti į teismą ir nieko nežinojo apie tą bylą.

Kivirčas M. Brazulienės su kaiminka iškilo dėl pastarosios vaikų, kurie daro visokių šunybių Brazulienės nuosavybei. Jie išvagia lentas, išdaužo langus, aptepa sienas. Neiškentusi, Brazulienė sudavė kastuvu kaiminkos sūnui, 13 metų. To jau ušteko sukelti bylą ir išgauti $1,000 "džiadžmentą" už berniuko sužeidimą. M. Brazulienė, negalėdama sumokėti tokios sumos, buvo atsidurusi kalėjime, iš kurio ji dabar pasiliuosavo.

Kaip Chicagiečiai Pagerbs A. Brazį

Nutarė Surengti Koncertą ir Puotą Chicagos Vidurmiestyje

Joseph M. Mozeris, kaipo "Algerd Brazio Dienos Komiteto" iniciatorių grupės pirmininkas, kovo 24 d. vakare, pp. Dan Kuraičių rezidencijjoe buvo sušaukęs susirinkimą aptarti "sutiktuves" tam žymiam dainininkui.

Steigiamo Komiteto pirmininku buvo išrinktas p. Anthony Rudis. Pirmojo ir antrojo vicepirmininkų vietos teko p. Dan Kuraičiui ir p. Stanley Balzekui. Sekretorės pareigoms yra išrinkta Miss Ann Kuzmas. ždininkas p. John Kazanauskas.

Komiteto garbės pirmininku buvo išrinktas teisėjas John T. Zuris.

Komitetas nutarė rugsėjo 20 d., 2:30 v. p.p. Orchestra Hall patalpose surengti Algerdo Brazio koncertą. Po koncerto įvyks puota viename Chicagos vidurmiesčio viešbučių iškilmingai pagerbti dainininką.

Komitetan žadama pakviesti daugiau narių. Tai bus įvykdyta sekančiame "Algerd Brazis Day Committee" posėdžio metu.—**Ona Kuzma.**

Iš BALF'o Veiklos

Kad Jiems Velykos Būtų Baltesnės...

St. Jurevičius iš Chicago, Ill. siųsdamas per BALF'ą Velykinę auką, rašo:

"Negali likti didž. gerb. kanauninko Končiaus balsas tyruose šaukiančiu, kuris nors ir gulėdamas ligos patale bei skausmų kankinamas, bet nepamiršta savo mažųjų broliukų vargą vargstančių Europoje. tai turėtų išgirsti naujieji ateiviai, kurių daugelis būdami Europoje, nesykį jo pastangomis buvo pavalgydinti ir aprengti. Todėl siųsdami šią $5.00 kuklią auką, prašau perduoti ją jos reikalingiems, kad ir jiems Velykos būtų baltesnės. Tikiu, kad atsiliepimas į gerb. kanauninko kvietimą, bus ir malda į Aukščiausioji, jam greičiau sugrąžinti sveikatą, o Dievo gailestingoji ranka nušluostys ašaras mūsų broliams ir sesėms kenčiantiems dėl teisybės Sibiro taigose.'

ALICE STEPHENS ANSAMBLIS IŠVYKSTA VIEŠNAGEI KANADON

Su didelio pasisekimo Chicagoje sulaukusia iš Miko Petrausko kūrinių programa, Alice Stephens dainininkės išvyksta į Kanadą, kur Toronto puošnioje Eaton Auditorijoje balandžio 18 d. pasirodys vietos lietuvių visuomenei.

Naujos "Teisininkų Žinios"

Iš spaudos pasirodė "Teisininkų žinių" kovo mėn., 3 No., kuriame, tarp kitko, yra teisininkų prof. Antano Tumėno, Petro Kerpės, Antano Naujokaičio ir kun. Antano Šidlausko nekrologai ir kiti lietuvių juristų praeitį ir dabartį liečią straipsniai ir žinios.

Leidžia Lietuvių Teisininkų Draugijos Chicagos skyriaus valdyba.

Atskiro numerio kaina 50c.

Pirmutinė anti - alkoholinė draugija atsirado prieš 2,000 me- Egipte, faraono, Ramzeso II laikais.

GUŽAUSKŲ
Beverly Hills Gėlinvčia
Gražiausios gelės del vestuvių bankietų, laidotuvėms ir del kitų visokių papuošimų.
6901 S. WENTWORTH AVE.
Tel. ST. 3-2454 ir HU. 3-2224

• SUTAUPYSITE
• DAUG PINIGŲ,
• LAIKO
ĮSIGYKITE GERESNES, GARANTUOTAS NAMAMS REIKMENIS IŠ PIRMOS IR SENIAUSIOS LIETUVIŲ BENDROVĖS KRAUTUVĖS, KURIAI VADOVAUJA 40 METŲ PATYRĘ ŽMONĖS.
•
Visuomet kreipkitės į šią erdvią ir patogią Lietuvių Bendrovės Krautuvę.

4181-83 ARCHER AVE.
Tel. LAFAYETTE 3-3171
Brighton Parko Kolonijoje
• RAKANDAI
• REFRIGERATORIAI
• KAURAI, PLOVYKLOS
• TELEVIZIJOS
LENGVI IŠMOKĖJIMAI PRITAIKOMI VISIEMS.

Ragina Dalyvauti Šioje Pramogoje, Kurią Rengia Mūsų Jaunimas

"Ateities" Šokėjų Grupė Verta Mūsų Paramos

Nutautėjimas, jaunimo nutolimas nuo savo gimtojo kamieno nuolat rūpi lietuviškai visuomenei. Tuo reikalu daug kur kalbama, rašomi sieksniniai straipsniai, plačiai diskusuojama. Yra, betgi, organizacijų, grupių ir individų, kurie-ios atkakliai kovoja nutautėjimo slibiną, vykdo lietuvinimo darbą be plačių kalbų, tik su dideliu pasišventimu ir savęs pasiaukojimu.

Viena tų grupių — Ateities šokėjų grupė, kuri, susiorganizavusi prieš 12 metų, pasirinko sau reikšmingą vardą, apibudinantį lietuvių ateitį Amerikoje. Per savo gyvavimo laiką, ši neskaitlinga, bet nepaprastai gyva, darbšti jaunų lietuvių grupė įgyvendino pasirinktojo vardo prasmę: lietuvių meno liaudies šokių srityje, patys arčiau susipažino su Lietuvos praeitimi ir tradicijomis, išmoko labiau branginti savo tėvų ir senuolių kraštą bei tautą, tuo tapdami geresniais lietuviais, sustiprindami lietuvir tautos ateitį šiame krašte.

Tą savos tautos įvertinimą jie sugeba perduoti kiekviename pasirodyme, ar tai lietuviuose ar tai svetimuose: visur ir visuomet buvo ir yra pastebima kad Ateities Šokėjai šoka lietuviškus šokius su pilnu atsidavimu, nuoširdumu, naturalumu, giliu šokio prasmei įsijautimu. Jų veikla tarpusavyje persisunkia tuo pačiu nuoširdumu, Jų darbuotė, kaip ir daugelio kitų jaunimo draugijų darbuotė, yra ne lengva — nariai didžiumoje yra ir studentai ir darbininkai, skirią laisvus vakarus dažnom repeticijom, ir su šokiais pasirodymams. Jiems už tai niekas neskiria atlyginimo, priešingai — patiems tenka iš savo kišenių išlaidas padengti. Jų kompensacija — Ateities ir lietuvių vardo kėlimas ir garsinimas.

Ši pavyzdinga jaunų lietuvių grupė daug neprašo ir nereikalauja iš lietuvių visuomenės. Linkėtina, kad visuomenė suteiktų jai prideramą moralę paramą šį Velykų sekmadienį savo gausiu atsilankymu į Ateities Šokėjų suruoštą programą Sokolų salėje, 5 val. popiet.

—**J. Daužvardienė.**

Chicagoje Vėl Pasirodė Lietuviškos Knygos

Chicagos lietuvių leidykla "Terra" Velykų šventėms išleido Kazio Binkio rinktinę poeziją, Nobelio premijos laureato, Maurioac'o "Gimdytoja" ir Dr. Jonkio "Lietuvių kalbos istoriją"

Grįžo į Chicagą iš Floridos p. Gertruda Zurienė

Florida, matyt, perdaug nesužavėjo p-nios Gertrudos Zurienės. Pabuvusi St. Petersburg vasarvietėje keletą mėnesių, ji pakeitė savo nusistatymą pastoviai ten apsigyventi, ir šiomis dienomis grįžo į Chicagą.

Baimė sulėtina mūsų širdies plakimą.

Ar Jūsų Televiziia Bei Radio Gerai Veikia?
Patyrę Lietuviai Inžinieriai
MIELAI JUMS PADĖS.
SĄŽININGAS, GERAS IR PIGUS
PATARNAVIMAS YRA GARANTUOTAS
DAINA TELEVISION COMPANY
QUALIFIED ENGINEERS' SERVICE
3120 S. Halsted St. Chicago 8, Ill.
Skambinkite: DAnube 6-6887

Didelis Išpardavimas
Lietuvių Krautuvė
TAIPGI TURIME VISOKĮ PASIRINKIMĄ REIKALINGŲ DALYKŲ: VYRAMS, MOTERIMS IR VAIKAMS.
Gavome didelį kiekį žieminių rūbų ir baltinių, ir parduodame sumažintomis kainomis.
KVIEČIAME ATSILANKYTI — BŪSITE PATENKINTI MŪSŲ KAINOMIS IR PATARNAVIMU.
Lietuvių Krautuvė
JOSEPH'S DRY GOODS STORE
3218 So. Halsted Street Chicago 8, Ill.

Atidarykite Dabar Taupymo Sąskaitą

Sąskaitos yra apdraustos J.V. valdžios iki $10,000.
•
Ką Šiandie Atidėsite, Tą Lietingoj Dienoj Turėsite!
•
MES MOKAME 3% DIVIDENDŲ.
CRANE SAVINGS & LOAN ASS'N
B. R. PIETKIEWICZ,
PRESIDENT, MANAGER
2555 W. 47th Street LAfayette 3-1083
CHICAGO, ILLINOIS

Plėšikai Buvo Užpuolę Juozo Leppos Užeigą

Du vyrukai apsilankė dienos metu į Juozo Leppos tavernę, priešais Tautiškas Kapines, Justice Park, Ill. ir nudavė esą kostumeriais. Po valandos viešėjimo, jie apsidairė kad lauke didelio judėjimo nėra, atstatė revolverius į tavernos savininką,, surišo jį ir šoko griebti pinigus ir geresnę degtinę.

Jie pasigrobė ketvertą šimtų dolerių pinigais ir keletą dėžių degtinės. Apiplėšimas įvyko apie trečią valandą popiet.

Velykos Chicagoje Bus Pavasarinės

Šiais metais oras gana anksti atšilo. Tikrenybėje žiemos kaip ir neturėjome. Todėl Velykų šventės, kaip atrodo, bus tikrai pavasarinės. Žmonės galės pasidžiaugti šiltesniu oru ir atbundančia gamta.

Velykų dienoje įvyks įvairių pramogų namuose ir viešose vietose. Tik viena įstaiga, kuri nieko nerengia ir nieko neturės — tai Rugštaus Pieno Klubas. Jo nariai prieš šventes taip išsiblaškė, jog niekas jų nesugaudys.

Argentinoje karvė "Konsueltas" per 350 dienų davė 11,592 litrus pieno ir tuo būdu pastatė rekordą.

Dr. Anthony Rudokas
OPTOMETRISTAS
4701 S. Damen Ave., Chicago 9
Ofiso Valandos—Vakarais:
Nuo 6 val. vak. iki 9 val vak.
Šeštadieniais:—
Nuo 10 val. ryto iki 6 val. vak. išskyrus trečiadienį.
Šaukite: YArds 7-7381

Dr. G. SERNER
LIETUVIS AKIŲ GYDYTOJAS
25 metų patyrimas

Tel. Yards 1838
Pritaiko Akinius
Kreivas Akis
Ištaiso
Ofisas ir Akinių Dirbtuvė
756 WEST 35th STREET
Valandos: nuo 10 iki 2, nuo 6 iki 8. Trečiadieniais nuo 10 iki 12.

Perka Ir Parduoda
Įvairios Rušies Šautuvus
Naminius Ir Iš Užsienio
Taipgi šovinius — Amuniciją. Galite Gauti Visokius Prietaisus Žuvavimui ir Motorus Laivukams.
Kreipkitės į Savo Tautietį
A. L. PAULSON
GUNSMITH
2614 W. 59th Street
Phone HEmlock 4-0384

Jei Norite Pirkti Arba Parduot Namą – Farmą
Ir Kitokiais Real Estate Reikalais Kreipkitės Į Savo Tautietį
GEORGE WASLO
911 West 59th Street
Tel. Wentwoth 6-4837

Apdrauda--Paskolos
REAL ESTATE
Norėdami apdrausti savo nuosavybes, ar gauti paskolos, ar pataisyme savo namo kreipkitės į mano ofisą.
Esu pasirengęs visiems tinkamai patarnauti
August Saldukas
4038 Archer Ave.
Prone LAFayette 6719

Telef.. ofiso DAnube 6-1125
Dr. A. Valis - Labokas
GYDYTOJAS IR CHIRURGAS
Spec. MOTERŲ LIGOS
3267 S. Halsted Street
Val.: 1—4 ir 6—8 vak.
Šeštadieniais 1—4 v. p. p.

Phone GRovehill 6-6785
DR. A. P. STULGA
DENTISTAS
2723 West 71st Street
CHICAGO 29, ILL.

YArds 7-3526, Rez. FR. 6-1874
DR. J. G. VALAITIS
GYDYTOJAS IR CHIRURGAS
DR. G. J. BYLAITIS
Vaikų, vidaus, nervų gydytojas
4038 S. Archer Ave.
prie California Ave.
Rez.: 4437 So. Rockwell Street
Val.: antr. 2-6, 6-9 p.m., šešt. 1-6 p.m., pirm., ketv. ir penkt. 6-9 p.m., o treč. 3:30 p.m., pagal susitarimą.

DR. V. P. TUMASONIS
GYDYTOJAS ir CHIRURGAS
Ofiso telef. HEmlock 4-2123
6255 SO. WESTERN AVE.
Rez. telef. PRospect 6-8484
Valandos: 2-4 ir 6-8 vak.
Šešt. tik 2-4 p. p.
Neturi valandų Treč. ir Sekm.

Ofiso tel.: YArds 7-1166
Rezid. tel.: DAnube 6-1126
Dr. J. Gudauskas
GYDYTOJAS IR CHIRURGAS
756 West 35th Street
Kampas Halsted ir 35-tos gatvės
Valandos 1-4 p.p. ir 6:30-8:30 val. kasdien. Šeštad. nuo 1 iki 4 p.p.
Rezid.: 3247 So. Emerald Ave.

DR. S. NAIKELIS
GYDYTOJAS IR CHIRURGAS
3417 So. Halsted Street
Phone LAfayette 3-7020
VALANDOS:
Nuo 2 iki 4 ir 7 iki 9 vakare
Nedėliomis pagal sutartį.

Telephone VIrginia 7-6583
DR. S. BIEŽIS
GYDYTOJAS IR CHIRURGAS
2201 W. Cermak Road
Valandos: 1-3 p.p. ir 7-8 v. vak.
Šeštadieniais nuo 1 iki 3 popiet
Trečiad. ir Sekmad. Ofisas yra uždarytas.
REZIDENCIJA:
3241 West 66th Place
Tel. REpublic 7-7868

Telephone PUllman 5-8277
I. E. MAKARAS, M. D,
GYDYTOJAS IR CHIRURGAS
11750 PARNELL AVE.
Chicago 28, Ill.

Phone YArds 7-2246
DR. C. Z. VEZEL'IS
DANTISTAS
4645 So. Ashland Ave.
arti 47th Street
Valandos nuo 9 iki 8 vakaro.
Seredoj pagal sutartį.

DR. STRIKOL
GYDYTOJAS IR CHIRURGAS
Ofisas: 4645 So. Ashland Ave.
Chicago 9, Ill.
Ofiso Valandos: nuo 2—4 ir 6—8
Ser's, Sub' ir Ned. tik pagal sutartį
Ofiso Telefonas YArds 7-4787
Namų Tel. PRospect 6-1930
Jei neatsilieps viršutiniai telefonai, šaukite MIdway 3-0001

Phone YArds 7-5921
Res. Tel. KEnwood 6-5107
DR. BERTASH
756 West 35th Street
Corner of 35th and Halsted S.
Ofiso valandos nuo 1-3; 6-8
Šeštadieniais visą dieną. Kitomis valandomis — pagal sutartį

Sekmadieni nauja SOPHIE BARCUS radijo
VALANDA IŠ NAUJOS STOTIES WOPA 1490 KIL. IR FM 102.3 MC 9:00 VAL. PRIEŠ PIETUS
Patys pasiklausykite ir kitus paraginkite klausytis kiekvieną Sekmadienį 9:00 val. prieš pietus iš stoties WOPA 1490 kol.
Girdėsite įdomesnę lietuvišką programą
SOPHIE BARCUS programos nuo pirmad. iki šeštad. taip pat kaip ir visada iš stoties WGES 1390 kil.
Bile reikalu skambinkite: HEmlock 4-2413
7121 So. Rockwell St. Chicago 29, Ill.