MIDWEST
INTER-LIBRARY
CENTER
CHICAGO

SANDARA
THE LEAGUE
LITHUANIAN NEWSPAPER

SANDARA
Published by the
Lithuanian National League
of America
Consisting of 100 Branches Located
in all Principal Cities of the
United States.
840 W. 33rd St., Chicago 8, Ill.
Phone YArds 7-4789

MĖNAI XXXIX — PENKTADIENIS, BIRŽELIO-JUNE 12 D., 1953 M. — No. 24

## BRUOŽAI

Rašo V. G.

DOROTHY THOMPSON APIE RYTŲ EUROPĄ.

CHURCHILLIO PERŠAMA TAIKA SU RUSAIS.

MANEVRAI IZOLIUOTI AMERIKĄ.

Viena žymesnių kolumnisčių šioje šalyje — Dorothy Thompson išreiškė nerimasties del įvykstančios pabaigoje šio mėnesio konferencijos Bermudoje. Ji nujaučia, jog tenai gali būti įvykintas naujas "appeasmento" aktas Sovietų Sąjungos naudai. Anglija ir Prancūzija esanti linkusi daryti taiką su Rusija nepaisant į kainą. Jos darys spaudimą į prez. Eisenhowerį, jos įrodinės ir gąsdins suardymu vakarų sąjungos, jei Jungtinės Valstijos bandysiančios atsiekti to, kas yra negalima, tai yra išstūmimo maskolių iš tų kraštų, kuriuos jie yra okupavę.

— o —

Dorothy Thompson primena, jog Churchill šiandien yra ne tas, kuom jis buvo anksčiau. Jo kalba pasakyta kovo mėn., 1946 metais, Fulton, Missouri, sukėlė ant kojų vakariečius ir įžiebė šaltąjį karą prieš sovietišką agresiją. Dabar Churchill parieškia nukrypimą į priešingą pusę ir jau kalba apie apsaugojimą Sovietų Sąjungos nuo būsimo vokiečių imperializmo!

Churchillio diplomatinė meklerystė šiuo metu yra nukreipta į sušaukimą keturių konferencijos, kurioje Jungtinės Valstijos su savo išlaisvinimo politika atsidurtų vienų vienos prieš Malenkovo, Churchillio ir Prancūzijos premiero "taikingą" frontą.

— o —

Dorothy Thompson įspėja nedaryti Maskvai jokių "appeasementų". Jei sujungtoji Vokietija būtų neitralizuota, tai yra nepriklausanti prie jokių blokų, tai to paties privalome reikalauti ir kitoms Rytų Europos šalims. Tas apima Baltijos šalis, Lenkiją, Čechoslovakiją, Vengriją ir Balkanus.

Tokį tai nusistatymą išreiškia minėtoji kolumnistė Dorothy Thompson. Panašūs balsai vis dažniau ir dažniau praskamba amerikiečių spaudoje, ir tai yra sveikintinas dalykas.

Reikia tikėtis, jog mūsiškių atstovų būsimoje Bermudo konferencijoje nevedžios už nosies kad ir gudriausia anglų lapė — Churihill.

— o —

Sąrišyje su tuom, verta prisiminti vieną incidentą Anglijos parlamente, kuris aiškiai parodo iš kur pučia britų politikos vėjai. Po Churchillio kalbos, kurioje jis pasisakė už pilną nuolaidumą Sovietams, darbiečių vadas Attlee paklausė jo ar po susitikimų Bermudoje įvyks pasitarimas su Malenkovu.

Churchill atsakė taip: "Yes, it is my main hope that we may take a definite step forward to a meeting of far greater import" — Svarbiausia mano viltis yra ta, kad mes padarysime aiškų žingsnį pirmyn link svarbesnio susitikimo".

— o —

Taigi, nebelieka abejonės, kad anglai bandys visomis išgalėmis paveikti į Jungtines Valstijas ieškoti taikos su Sovietais Malenkovo padiktuotomis sąlygomis. Churchill pareiškė jog jis bandys išsiderėti iš Kremliaus tik vieną punktą, būtent, kad Lenkija iš satelitinės valstybės taptų "buferine", skirianti Vokietiją nuo Rusijos. Tai ir viskas.

Visos gi kitos šalys, kurios pakliuvo po raudonos meškos letena, būtų paliktos Sovietams. Sujungtoji, bet apkarpyta Vokietija pasiliktų beginklė, po priedanga neitralumo. Bolševikai galėtų ją lengviau paimti negu Čechoslovakiją.

— o —

Prie ko galėtų privesti tokia Anglijos ir Prancūzijos politika, jei ją paremtų Jungtinės Valstijos? Ar ji užtikrintų taiką Azijoje ir Europos kontinento likučiuose? Ar tuomi būtų pasotinti maskoliškos agresijos apetitai? Į visus šiuos klausimus galima būtų atsakyti dviem žodžiais: absoliučiai ne!

Palikus Sovietams visas tas šalis, kurias jie užgrobė, Sovietai taip sustiprėtų, kad už keletos metų jie paimtų savo kontrolėn visą vakarų Europą, o paskiau atsisuktų ir prieš Jungtines Valstijas. Būtų ne kas kitas, o tik didžiausia beprotybė palikti Rusiją pačiam Europos centre, iš kurio ji galėtų triumfališkai žygiuoti toliau į vakarus ir į pietus.

— o —

Konferencija Bermudoje gali įvykti už poros savaičių, jei prancūzai spės iki to laiko sulipdyti savo ministerių kabinetą. Tuose pasitarimuose kaip tik ir bus svarstomi tie klausimai, nuo kurių išrišimo priklausys daugelio tautų ne vien laisvė, bet ir gyvybė.

Gaila tik, kad į Bermudą nėra kviečiami atstovai tų šalių, kurių likimas bus sprendžiamas. Svarstant jų gyvybės ar mirties klausimą, aukščiausio teismo rengėjai nemato net reikalo išklausyti ką pavergtų kraštų atstovai turėtų pasakyti apgynimui savo tėviškių ir teisės gyventi laisvais žmonėmis.

# Vokiečiai Reikalauja Senos Prusijos ir Klaipėdos Krašto

## Estai Ir Latviai Eina Su Mumis Pravesti Kersteno Bilių

**Pasitarimai Tarpe Trijų Grupių Davė Gerų Rezultatų**

Washington, D. C. — Bėgąje pusantros valandos pasikalbėjimų su latvių ir estų atstovais, Amerikos Lietuvių Tarybos ekzekutyvio k-to nariams pasisekė sudaryti bendrą visų trijų grupių frontą pravedimui Chas J. Kersteno biliaus, kuris reikalauja kad J. V. Kongresas ištirtų Baltijos kraštų užgrobimą ir inkorporavimą į Sovietų Sąjunga.

Iš estų pusės dalyvavo N. Rusmaudel, sekretorius tos grupės nacionalio komiteto. Latvius atstovavo B. Alberts ir Klaupics, iš Latvių - Amerikiečių Sąjungos.

Lietuvių delegacijoje buvo nuo ALT'o: L. Šimutis, Dr. P. Grigaitis, M. Vaidyla; Informacijos Centro direktorė M. Kižytė; "Free Europe" lietuvių komiteto nariai: V. Sidzikauskas ir Dr. A. Trimakas.

Pasikeitus nuomonėmis, buvo susitarta įsteigti koordinacijos centrus Chicagoje, New Yorke ir Washingtone. Latviai ir estai pasižadėjo parūpinti dokumentus tyrinėjimams, jei tokie būtų pradėti J. V. Kongreso komisijos; taipgi jie sutiko remti visomis išgalėmis kad kongr. Charles Kersteno bilius kaip galima greičiau praeitų per "Rules Committee", kuriame jis dabar pakliuvo.

Amerikos Lietuvių Tarybos pareigūnai patiekė platesnį raportą apie tai kas buvo atlikta šioje srityje ir kurion pusėn reikia nukreipti pastangas, kad minėtas bilius patektų į J. V. kongreso plenumą pirm negu Kongreso nariai išsiskirstys atostogoms. Latvių ir estų atstovai pilnai užgyrė tokius planus.

Žinoma, niekas neįsivaizduoja, kad Kersteno biliaus prastūmimas būtų lengvas žygis. Kliūčių yra nemažai. Patsai J. V. Kongresas, ypatingai "Rules Committee' yra užverstas darbais. Bet jeigu iš mūsų pusės bus padaryta užtektinai spaudimo, tai galima tikėtis, kliūtys taps prašalintos. Todel reikalinga siųsti to komiteto pirmininkui p. Allen ir visiems nariams kodaugiausiai laiškų ir telegramų prašant juos skubiai ir prielankiai apsvarstyti tą bilių.

## Sen. McCrathy Atakos

Washington. — Senatorius McCarty šį kartą užpulė valstijos departamentą, kaltindamas jį importavime komunistų agentų po priedanga pasikeitimo su kitom šalim studentais ir mokytojais.

## Sovietai Sulaikė Bazės Statymą Baltijos Saloje

**Neranda Užtektinai Technikų Tiems Darbams**

Berlynas — Sovietai sulaikė statybą jūrų laivyno bazės Ruogen saloje, Baltijos jūroje. Ši šala turi 350 ketvirtainių mylių, tiesiai į šiaurę nuo Berlyno. Įrengimo darbai buvo pradėti pagal planų, kuriuos pagamino dar Hitlerio inžinieriai pereito karo eigoje.

Staigus sustabdymas įrengimų aiškinamas tuom, kad Sovietai neturi užtektinai technikų, nes vokiečių ekspertai nebesugaudomi.

## Viesulos Padarė Daug Nuostolių Worcesteryje

Smarkūs vėjo sukuriai pralėkę Mass. valstijoje užmušė arti 100 žmonių ir padarė daug nuostolių. Vienam tik Worcesterio mieste žuvusių skaičius siekia 78. Visa eilė kitų miestelių taipgi paliesti viesulos.

Londone statomi net devyni požeminiai automobilių garažai, kurių kiekviename galės tilpti 1,800 automobilių.

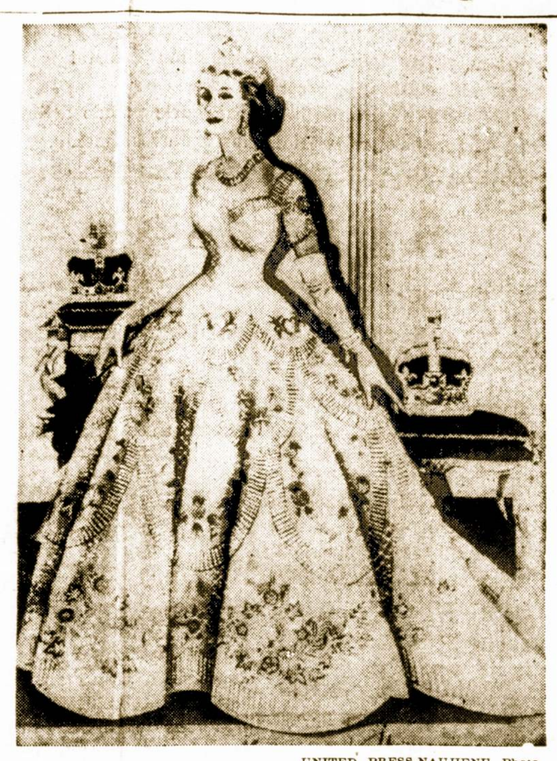

UNITED PRESS-NAUJIENŲ Photo

Anglijos karalienės Elizabeth II suknelė, kurią jinai dėvėjo karūnavimo metu.

## Atsirado Daugiau Pritarėjų Pakeitimui Dabartinio Imigracijos Biliaus

### Ragina Įleisti 240,000 Pabėgusių iš anos pusės Geležinės Uždangos

Laikraštyje "The Washington Post", tulas James D. Johnson ragina paremti bilių S. 1917, kuris įleistų dar 240,000 asmenų, pabėgusių iš anos pusės geležinės uždangos. James D. Johnson primena, jog tam biliui priešinasi sen. McCarren, Amerikos Legionas, "Doughters of American Revolution" ir panašios organizacijos, kurios skelbia, jog sykiu su naujais imigrantais gali būti įleista šnipų ir sabotažninkų.

J. D. Johnson, atremdamas tuos argumentus, primena jog tokie užmetinėjimai nėra rimti ir priešingi amerikiečių tradicijoms. Žmonės, kurie pabėgo nuo bolševikų teroro rizikuodami savo gyvybę, nebuvo ir nebus savo engėjų įrankiais ateityje.

Jungtinės Valstijos, pasak p. Johnson, suteiktų nemažą smūgį pačiam komunizmui įsileisdamos daugiau tremtinių ir priglausdamos tuos, kurie ieško apsaugos ir laisvės.

### "Voice of America" Bus Petvarkytas ir Pavestas Naujiems Globėjams

Galimas daiktas, jog neužilgo plačiai pagarsėjęs anoje pusėje geležinės uždangos "Voice of America" neteks savo dabartinio vardo ir tiesioginio globėjo, kuriuomi buvo ir dar yra — valstijos departamentas.

Prez. Eisenhowerio patvarkymu yra tveriama "United States Information Service", kurį paims į savo rankas tvarkymą visų užsienin siunčiamų informacijų. Iki šiam laikui įvairios valdiškos įstaigos tą atlikdavo savystoviai.

Naujoji agentūra perims iš valstijos departamento ir Voice of America, kuriame yra ir lietuviškas skyrius. Patsai tų radio programų vardas bus taipgi pakeistas, o kaikurie spėja, jog naujieji "bosai" sumažins ir tarnautojų skaičių.

J. V. Senato sub - komisija, vadovaujama sen. McCarthy, jau ne nuo šiandien galanda kirvį jei ne visiškam "Voice of America" nukirtimui iš pat liemens, tai bent apkapojimui jo išsiplėtojusių šaknų, be kurių tas medis savaime nudžiūtų.

## J. Fildmanis, Latvijos Atstovas Washingtone Nesveikuoja

Iš priežasties sirguliavimo, Latvijos ministras Washingtone Julius Fildmanis yra priverstas apleisti kaikurias oficiales funkcijas. Bėgyje pastarųjų kelių savaičių jis nepasirodė kitų atstovybių priėmimuose, pasiųsdamas ten savo pavaduotoją.

Bet pasak artimų p. Fildmaniui asmenų, jo liga nėra sunki ir tikimasi, jog greitu laiku jis pasveiks.

Renkant vyrams drabužius, moterys visuomet padės pasirinkti tinkamesnę spalvą, bet patys vyrai labiau suvokia, ar tas drabužis jiems tinka savo paskirtim ir pasiuvimu.

Urugvajuje yra keturius sykius daugiau karvių, negu žmonių.

## Pasirodo, Jog Laikui Bėgant Vokiečiai Tampa Drąsesni

**Siekia Atgaivintą iš Žemėlapio Išbrauktą Prūsiją**

Dėl būsimų suvienytos Vokietijos rūbežių labai griežtą pareiškimą ką tik yra padaręs Waldemar Kraft — partijos "Visų Vokiečių Susivienijimas" vadas. Ši nauja politinė vakarų Vokietijos partija jungia savyje daugumą tų 8,000,000 vokiečių — tremtinių, kuriems teko apleisti vokiškasias rytuose teritorijas.

Waldemar Kraft, kurio politinė reikšmė ir įtaka vis didėja, įspėja, kad ryšy su galimais Rytų ir Vakarų pasitarimais ir juose suvienytos Vokietijos klausymo galimu iškėlimu, tasai vokiškųjų rūbežių reikalas darosi labai aktualus ir opus.

Įdomiausia, kad W. Kraft nesitenkina Vokietijos iki 1937 metais turėtais rūbežiais. Rašydamas savo partijos organe ir svarstydamas šią problemą, jis randa nepakankama "dovana" vien tik lenkams atitekusių už Oderio-Niesse linijos vokiškųjų žemių grąžinimą, W. Kraft'o pretenzijos siekia daug toliau. Jis pabrėžia, kad 1937-ų metų Vokietijos rūbežiai, t. y. tie, iš kurių Hitleris pradėjo savo ekspansijos politiką, dar nėra "tikras klausimo išsprendimas", bet vokiečiams yra reikalingos ir Hitlerio pasisavintos svetimos žemės.

Šis neva "kvailas" reikalavimas numato grąžinimą Vokietijai ne tik Čekoslovakijos Sudetų krašto, lenkams šiuo metu priklausančios Vakarų Prūsijos dalies, lygiai Dancigo laisvąjį meistą ir uostą bei iki 1939 m. Lietuvos Respublikai priklaususį Klaipėdos uostą.

W. Kraft pareiškė, kad minėdamas Vokietijos prieškarinius rūbežius,, jis turi galvoje ir vadinamo Lenkų Koridoriaus, jungusio Pomereniją su Rytų Prūsija, restauravimą.

## Pavojus Nesumažės Ir Pasirašius Paliaubas

Mūsų vyriausybės žmonės dabar bando įspėti visuomenę, jog pasirašymas paliaubų sutarties Korėjoje nei trupučio nesumažins pavojaus, kuris gręsia laisvajam pasauliui iš Kremliaus pusės.

Sherman Adams, prez. Eisenhowerio patarėjas, priminė jog sulaikymas dabartinio apsiginklavimo tempo tik padrąsintų Sovietus užpilti mus atominiais ginklais.

### ATLIKO ILGĄ KELIONĘ

Sydney, Austrelia. — Pamestas 200 mylių atstume nuo namų dviejų ir pusės metų šuo grįžo pas savo šeimininką Mr. Brian Thomas, gyvenantį Sydney priemiestyje.

Kelionėje į savo vietą šuo praleido ketvertą mėnesių.

## Prancūzai Yra Priešingi Vokiečių Armijai

Prancūzų parlamentas vienu balsu atmetė veterano politiko George Bidault kandidatūrą į premierus. Priežastis — Bidault išreiškė pritarimą atkūrimui vokiečių armijos, kaip to reikalauja Jungtinės Valstijos.

## Bardauskai Pardavė Namą, Kuris Priminė Jiems Liūdną Įvykį

Šiuo metų gyvenantieji So. Miami, Floridoje Walteris ir Ona Bardauskai pardavė savo gražų namą Scranton, Pa., kuri buvo ten pasistatę, bet niekad jame negyveno.

V. Bardauskas buvo pasiturintis Scrantono biznierius. Jis turėjo viešbutį ir tavernę. Statydamas naują rezidenciją Clarks Green, Pa. jis tikėjosi persikelti ten su savo šeima.

Bet vasario mėn., 1952 metais jo trys vaikučiai besivažinėdami rogutėmis ant ledo Keene's ežere įkrito per įlūžusį ledą į vandenį ir prigėrė. Tas įvykis taip sujaudino tėvus, kad jie apleido tą apylinkę ir išvyko į Floridą. Šiomis dienomis jie pardavė už 32,000 ir tą namą, kuriame nebenorėjo patys gyventi.

## "Sausieji" Kelia Liarmą

Tarptautinė moterų blaivybės organizacija, posėdžiaudama Vancouver, Kanadoje, surado naują pavojų. Girdi, Kanadoje pradėta gaminti ledai (ice cream), su priemaišu vyno.

Priimtoje rezoliucijoje reika laujama griežtai nubausti tokius žmonių "nuodintojus".

## Mirė A. Jurkučionienė

Wilkes Barre, Pa. — Staigi mirtis užklupo Anastaziją Jurkučienę, 56 metų, gimusią Luzerne, Pa. ir visą laiką ten gyvenusią.

Ji buvo gerai žinoma šioje apylinkėje. Jos vyras Jonas mirė prieš 6 metų. Paliko dvi ištekėjusias dukras.

## Dr. Aldona Šliupaitė New Yorko Ligoninėje

Prieš keletą dienų, Dr. Aldona Šliupaitė nuvyko į New Yorko ligoninę patikrinti sveikatą. Didelių komplikacijų nenumatoma, tačiau manoma, jog gal bus reikalinga ir operacija išėmimui "gaule stones".

Pirmieji tos ligos simptomai pasireiškė prieš septynetą savaičių, bet tas buvo laikinai pašalinta. Dabar toji ataka vėl pasikartojo.

# SANDARA

THE LEAGUE

LITHUANIAN NEWSPAPER

LITHUANIAN WEEKLY NEWSPAPER
Published Every Friday by the
LITHUANIAN NATIONAL LEAGUE of AMERICA
General Office:
840 West 33rd St., Chicago Telephone YArds 7-4789

SUBSCRIPTION RATES:
In The United States per year ..... $3.00
In Canada and all Foreign Countries per year .... $4.00

Entered as second class matter OCTOBER 25th, 1929, at the Post Office at Chicago, Illinois, under the ACT of MARCH 3, 1879

Sandara yra Savaitinis Laikraštis, leidžiamas kas Penktadienis
Sandara yra Organas Amerikos Lietuvių Tautinės Sandaros.
UŽSAKYMŲ KAINA:
Suvinytose Valstijose metams ..... $3.00
Užsenyje metams ..... $4.00


## Ar Mes Artinamės Prie Lemiančio Momento?

Kaikurie politinių įvykių tėmytojai yra linkę manyti, jog šią vasarą, už mėnesio ar dviejų, galutinai paaiškės ar bus galima geruoju susitarti su Sovietų Rusija ar ne. Bostone išeinąs "The Christian Monitor" aną dieną pastebėjo, jog taika su Rusija būtų galima atsteigti, jei vakarinės valstijos pripažintų Maskvai visa tai, kas yra anoje pusėje geležinės uždangos. Ar tas pripažinimas bus suteiktas ar ne, priklausysią nuo amerikeičių nusistatymo Bermudos konferencijoje.

Taigi tuo nusistatymu dabar ir tenka susirūpinti. Bėgyje pastarųjų poros savaičių mes bandėme iškelti aikštėn mūsų "sąjungininkų" staigų pasisukimą "appeasemento" link. Anglijos ir Prancūzijos parlamentuose ir valdžios sferose atvirai kalbama apie taiką su Rusija, nepaisant kokia kaina. Spaudimai į Jungtines Valstijas atsižadėti išlaisvinimo politikos žymiai padidėjo. Neretai pasigirsta ir atvirų įspėjimų, kad jeigu ši šalis neatsistos ant "realių pagrindų" ir nepripažins esamos padėties Europoje, tai tie "sąjungininkai" gali mus apleisti.

Ar prez. Eisenhower ir valstijos sekretorius Dulles pabugs tų gąsdinimų, ar ne — parodys netolima ateitis. Yra daugiau pagrindo manyti, jog visi tie anglų ir prancūzų šantažavimai nueis niekais ir Amerika kaip stovėjo, taip ir stovės žmonių laisvės sargyboje.

Jungtinės Valstijos negali pasirašyti tokios taikos, kuri sankcionuotų pavergimą visos eilės anksčiau buvusių nepriklausomų valstybių. Tai nebūtų taika, bet negarbinga kapituliacija prieš Kremliaus diktatorius.

Besiartinant Bermudos konferencijai, kurioje tie klausimai kaip tik bus svarstomi, pavergtų tautų atstovai čia Amerikoje ir visi tie, kurie gerbia padorumą, laisvę ir žmogaus vertę, privalėtų garsiau pareikšti savo priešingumą kokiam nors "appeasementui" ir palaiminimui kruvinos bolševikų agresijos.

Jei tokie pareiškimai imtų plaukti iš lietuvių, latvių, estų, lenkų, čechų, vengrų ir kitų tautybių organizuotos visuomenės, tai tas kaip tik sustiprintų mūsų vyriausybės poziciją derybose Bermudoje. Kadangi laiko neliko daug, tai kas nors tuomi jau dabar privalėtų susirūpinti.

## Apie Netikslumus Imigracijos Įstatyme

Senatorius Paul H. Dougals, demokratas iš Illinois, per radiją kritikavo Amerikos imigracinės politikos netikslumus:

"Mūsų durys nuolat yra atidaromos tūksančiams tokių, kurie nenori čia būti, bet tebėra aklinai uždaros, prieglaudos reikalingiems, puikiausiems žmonėms".

Šį posakį sen. P. Douglas pratarė savaitinės savo radio programos metu, aptardamas imigracinuis klausimus su savo žmona Mrs. Emily Taft Dauglas, tos programos dalyve.

Peržvelgdamas Amerkios imigracinės politikos praeitį, sen. Douglas pavaizdavo, kuriuo būdu buvo nustatytos vadinamos tautybių kvotos, atsižvelgiant į jau gyvenančių JAV-ėse iš įvairių šalių imigrantų skaičių. Tie nuostatai šiuo metu teikia aiškią pirmenybę išeiviams iš šiaurės ir vakarų Europos šalių ir labai skriaudžia rytų-pietų Europos gyventojus. Tuo tarpu, kai Anglijos ar Airijos kvotos niekad nebūna išsemtos, daugelis europiečių Amerikon patekti net ir svajoti negali, nes jų kraštams skirtos kvotos jau daugeliui metų pirmyn avansų yra išimtos.

Senatorius nurodė, kad nesant vilčiai nelemtu McCarran įstatymu nusikratyti, Amerika galėtų leisti išnaudoti 70,000 kitose Europos šalyse nepareikalautų kvotų ir jas padalinti tiems žmonėms ir kraštams, kurie dėl tų kvotų dabar jokių vilčių nebeturi. Tuo būdu vieną kvotą galima būtų skirti išskirtos šeimos nariui, suteikiant jam galimumą su kitais šeimos nariais susijungti Amerikoje, kita kvota tektų išimtinų kvalifikacijų asmeniui, pagal trečią būtų progą į Ameriką atvykti žmogui, nukentėjusiam dėl komunistinių persekiojimų ir t.p.

Tenka pabrėžti, kad senatorius P. Dauglas energingai remia prezidento Eisenhowerio pareikštą pageidavimą, kad per dviejus metus į JAV-es būtų papildomai įsileista dar 240,000 imigrantų.

## Sveikinimai iš Užjūrio V. Sidzikauskui

Mažosios Lietuvos Tarybos pirmininkas E. Simonaitis prisiuntė V. Sidzikauskui, New Yorke, tokio turinio sveikinimą:

"Tik dabar sužinojęs apie Jūsų 60 metų amžiaus sukaktį skubu Mažosios Lietuvos Tarybos vardu nuoširdžiai sveikinti ir palinkėti Tamstai dar daug metų gyventi ir dirbti Lietuvos ir tautos labui.

Tamstos nuopelnai yra visai tautai žinomi, žino apie Jūsų darbus ir vargus taipgi ir kitos tautos, su kurių atstovais Jums teko daug reikalų turėti ginant Lietuvos teises. Su didžiausiu dėkingumu atsimename Tamstos nuveiktus darbus ginant Klaipėdos Krašto reikalus ypač tarptautiniam teisme Haagoje. Už tai Tamstai vokiečių kai kurios grupės ir vėliau naciai keršino.

"Visuomenė įvertindama Tamstos nuopelnus, gabumus ir apsukrumą pastatė Jus vėl svarbioj vietoj pavesdama labai atsakingas pareigas. Dieve duok, kad Lietuvos laisvnimo darbas duotų veikiai laukiamų rezultatų ir mums visiems būtų lemta, laisvoj Lietuvoj jos atstatymui visas jėgas pašvęsti. Tada ir vėl nešykštės tauta savo pasitikėjimų Tamstai ir teks Tėvynėje eiti atsakingas pareigas".

Tai tikrai nuoširdūs linkėjimai, kurie parodo artimą bendrumą tarpe Mažosios ir Didžiosios Lietuvos žmonių.

# Apžvalga

### VĖRA MIKUŠAUSKIENĖ UOLI "SANDAROS" PLATINTOJA BALTIMORĖJE.

Jeigu mes turėtumem laikraščio platinimo vajų, tai galimas daiktas, jog pirmose kontestantų eilėse užtiktumem p-nios Veros Mikušauskienės var dą. Šiomis dienomis ji prisiuntė ilgoką sąrašą naujai gautų "Sandaros" skaitytojų Baltimorėje. Toji skaitlinė viršina porą tuzinų.

Už tokį lietuviškos spaudos platinimą savo kolonijjoe, poniai Mikušauskienei priklauso didelis kreditas. Tuom pat sykiu ji nemažai dirba ir vietinėse organizacijose.

### JOHN GIELGUD — ŽYMIAUSIAS MŪSŲ GADYNĖS AKTORIUS

Pirmame puslapyje žurnalo "Saturday Review" įdėtas paveikslas John Gielgudo, kuris vaidina svarbią rolę tik ką užbaigtoje Hollywoode filmoje "Julius Caesar". Kituose to žurnalo puslapiuose atpasakojama to artisto ypatybės ir jo nepaprastas gabumas charakterizuoti Shakespeare tipus. Šioje srityje jam nesą lygaus visame pasaulyje.

Kaip žinome, John Gielgud yra kilęs iš lietuvių. Jo protėvių pilis dar tebestovi prie Nemuno kranto, netoli Kauno. Gielgudai pasitraukė iš Lietuvos po nepasisekusio 1831 metų sukilimo ir apsigyveno Anglijoje.

### Chicagietė-lietuvaitė aplankė Europos kraštus

### NORI PASKELBTI ŠVENTUOJU ARCIV. JURGĮ MATULEVIČIŲ.

Iš Romos atėjo pranešimas, jog apeigų konsistorija pradėjo svarstyti arcivyskupo Jurgio Matulevičiaus priskyrimo prie šventųjų klausimą. Pirmiausiai bus surinkti visi galimi daviniai apie jo gyvenimą, o paskiau prasidės argumentavimai už ir prieš.

Arcivyskupas Jurgis Matulevičius gimė 1871 metais, Lomžoje, Lenkijoje lietuvių šeimoje. Jis vadovavo Marijonų brolijai, įsteigė Nekalto Prasidėjimo Seserų kongregaciją, o pirmojo pasaulinio karo metu jis buvo paskirtas Vilniaus vyskupu. Karui užsibaigus ir lenkų dvasiškijos spiriamas, jis pasitraukė iš tos vietos, pareikšdamas: "Aš nenoriu kad mane jėga išvarytų į Kauną".

Neužilgo po to, jis apleido Vilnių ir mirė Kaune 1927 metais.

Kas dėl to paskyrimo šventuoju, tai čia gali būti įvairių nuomonių. Tačiau, paskelbimas ar nepaskelbimas tokio nuosprendžio Romoje nieko nebepridės prie to, ką arciv. Jurgis Matulevičius yra atlikęs.

### ANGLŲ PROPAGANDA AMERIKOJE UŽ NUOLAIDUĄ SOVIETAMS

Be tiesioginių diplomatiniais keliais spaudimų į Jungtinių Valstijų vyriausybę, anglai var toja ir aplinkines propagandos priemones įtikinti amerikiečius, jog vienintelis kelias prašalinti dabartinį įtempimą tarp rytų ir vakarų, yra galimas tik paliekant Sovietams visa tai, ką jie yra užgrobę.

Ir prie to dar pašnabždomis pridedama, kad jeigu Amerika laikysis griežtos išlaisvinimo politikos, tai gali būti "izoliuota".

Ne be pagrindo, gen. George Marshall, buvęs valstijos sekretorius, viešėdamas Londone įspėjo anglus kad į juos jau yra paveikus sovietiška "taikos" propaganda, kuri vaizduoja Ameriką kaipo naujo karo kurstytoją.

Gaila, tačiau, kad šioje šalyje neatsiranda daugiau tokių drąsesnių pareiškimų apie tą naują Churchillio "appeasemento" politiką link Sovietų.

## Užbaigė Penn. Kolegiją

Pennsylvania State College, kurios prezidentas yra Dr. Milton S. Eisenhower, užbaigė ir keletas lietuvių, jų tarpe: Eugenijus J. Sarkšnas — miškininkystės skyrių; Jonas R. Usaitis — inžinerijos; Pranas R. Jurkošius — agronomijos.

Išviso diplomus gavo 1,700 studentų.

# Jumoras

### Taurus Kūrėjas

Poetas: — Ar redaktorius jau yra atėjęs?...

Valdytoja: — O, dar ne! Jis paprastai ateina tik už valandos.

Poetas: — Tai tamsta pati, prašau, įmesk tuos mano rašinius į krepšį, kad redaktoriui nereikėtų vargti. Juk jis visvien jų nespausdins. O man taip norisi, kad mano kūryba atsidurtų redakcijoje!...

### Gera Draugė

— Kaip tau, Julyt, patinka mano fotografia?

— Nors ir nesi joje perdaug graži, bet galėčiau pasakyti, kad esi labai panaši.

# per mano koštuvą

Vienas spaudos korespondentas pastebėjo tokį dalyką: "Senatorius Taftas retai teapleidžia Washingtoną, bijodamas kad jam išvykus J. V. Senatas gali patekti į Eisnehowerio kontrolę".

Toks pavojus ištikro yra, nes esant demokratams Eisenhowerio pusėje, truksta tik kelių balsų kad Prezidentas turėtų savo pusėje dabartinį Senatą.

Kaž kodel didžiosios 1940 metų deportacijos į Sibirą pasmerkimų mitingus tuli mūsų laikraščiai vadina "baisiojo birželio minėjimu". Birželio mėnuo juk neužsitarnavo tokio pikto vardo ir jis nėra kaltas už deportacijas. Tikrais baisiaisiais sutvėrimais yra vien tik sovietiški budeliai.

Kaikurie rimti asmenys siūlo šie tiek reformuoti Amerikos Lietuvių Tarybos vykdomąjį komitetą, paliekant jame tik du nariu. Man rodos, jog toji mintis nėra vėju pagrįsta. Juk ir mūsiškė patarlė sako: "Kur du stos, visados daugiau padarys..."

Brooklyno "Darbininkas" apgailėstaudamas neįvertinimą praeities įvykių, rašo taip:

"Pavyzdžiui imkime kad Mindaugo sukaktis. Kiti iš jų būtų padarę savo tautai plačią propaganda, o mes pasidarome maišalą. Vieniems nepatinka, kad Mindaugas krikštijosi ir stengiasi jį "atkrikštyti", lyg lietuvių tautai iš to krikšto būtų kokia gėda. Kitiems užkliūva, kad jis vainikavosi karaliumi, kaip ir kitų šalių valdovai, ir stengiasi jį "nuvainikuoti", tartum jis jau anais laikais demokratiją "suniekinęs". Kad tuo būdu save suniekinam, nėra ir kalbos".

Well, kaip mes šiandien nesiginčytumem del tų dalykų, praeities įvykių nepakeisime. Chicagos kardinolas Stritch, balandžio 21 dienos, 1953 metų bankieté aiškiai pasakė, jog krikšta į Lietuvą atnešė ne kas kitas, bet Jadvyga.

Prieš pusantrų metų Anglijoje buvo įkūrta Civilinė Krašto Apsauga, į kurią buvo numatyta įtraukti 170,000 asmenų. Bet iki šios dienos savanorių skaičius dar nėra pasiekęs 20,000. Ir tai gerą skaičių tų gynėjų sudaro svetimtaučiai, pakliuvę į Angliją.

Jeigu jau anglai yra taip nerangūs saugoti savo kraštą, tai ką jau kalbėti apie gynimą kitų tautų!

Mokslininkai ne sykį yra priminę, jog lietuvių kalba tai viena seniausių ir skambiausių tarpe indo-germanų rasės žmonių. Tačiau, jei mūšų žymieji kalbininkai dar ilgiau taip intensyviai darbuosis kaip pastaraisiais laikais, tai lietuvių šnekta bus moderniškesnė ir už esperanto.

Gydytojų suvažiavime vienas prakalbininkas aiškina: "Medicina padarė didelę pažangą ir tam tikrais atvėjais atliko stebūklų. Dar tik pereitame šimtmetyje daug žmonių mirdavo nuo persidirbimo, o dabar to jau nėra. Šiandien toks pats skaičius miršta nuo persivalgymo..."

Paleckinė spauda rašo: "Užventyje, priešakiniai rajono kolūkiai — Kalinino vardo, pilnutinai baigė pavasario sėją. apsėję viršum plano po 40-70 hektarų įvairių kultūrų..."

Pasirodo, jog bolševikai bando "sukultūrinti" ir lietuvišką juodžemį, paversdami jį grynai maskolišku. — **Eolas.**

# SKAITYTOJŲ TRIBUNA

### PLB Vokietijos Krašto Valdybos Pareiškimas

JAV lietuviškoje spaudoje keliais atvėjais buvo pareikšta susirūpinimo Vasario 16 Gimnazijai užpirktų Huttenfeldėje namų nuosavybės apsaugojimo ir jų panaudojimo ateityje reikalu. PLB Vokietijos Krašto Valdyba randa tat reikalingu lietuviškajai visuomenei paaiškinti:

1. Namai su sklypu užpirkti PLB Vokietijos Krašto Valdybos vardu ir skiriami Vasario 16 Gimnazijai. Pirkimo sutartį Valdybos įgalioti pasirašė Valdybos pirmininkas Pr. Zundė ir Tarybos narys T. Alf. Bernatonis.

2. Jei dėl kurių nors priežasčių ateityje gimnazija nustotų veikti, namai bus panaudoti kitam lietuviškam kultūriniam ar karitatyviniam reikalui: amatų mokyklai, senelių, invalidų ar vaikų prieglaudai, sanatorijai ar poilsio namams ir pan.

3. Atsistačius Nepriklausomai Lietuvos Valstybei, namai pereina Lietuvos Valstybės nuosavybėn.

4. Krašto Valdyba imsis visų atsargumo priemonių, kad ateityje namai būti kieno nors nusavinti arba kad jie kitaip neišeitų iš lietuviškų rankų.

5. Į Vasario 16 Gimnazijos Namų Vajų kviečiamos aktyviai įsijungti visos laisvajame pasaulyje esančios lietuviškosios organizacijos, kurios pačios pasirenka būdą ir priemones lėšoms telkti, atsižvelgiant į to krašto sąlygas ir susidariusias tradicijas.

— **LPB Vokietijos Krašto VALDYGA.**

## Atstovai Susirinks Iš Visų Apylinkių

### Lietuvos Ev. Reformatų Bažnyčios Sinodas

Lietuvos Ev. Reformatai laikydamiesi savo keturių šimtmečių trukusių tradicijų šaukia savo VI Sinodą tremtyje (in exile), kuris įvyks birželio mėn. 27 ir 28 d.d. Chicagoje, Ill. Salem Ev. Reformatų bažnyčois salėje, 6824 S. Emerald Ave.

Sinodas savo posėdžius pradės birželio mėn. 27 d. 5 val. po pietų ir baigs sekančia dieną vakare. Sinodo metu Kolegija padarys pranešimą iš savo veiklos, bus tariamasi Reformatus liečiančiais klausimais ir aptariamas tolimesnis veikimas.

Birželio mėn. 28 d. bus laikomos pamaldos su šv. Komunija bei konfirmuojami nauji bažnyčios nariai. Po pamaldų visi Sinodo dalyviai bus pavaišinti pietumis.

Sinodo posėdžiuose dalyvauja kunigai, kuratoriai, parapijų atstovai ir svečiai, kurie tikimasi šiais metais lygiai gausiai suvažiuos ne tik iš artimųjų Chicagos apylinkių bet ir iš tolimų Dėdės Samo ir Kanados kampų.

SAUGESNĖS vietos taupymui niekur nerasite. Kiekviena sąskaita apdrausta iki $10,000. Penkiasdešimt penki metai patyrimo ir draugiško patarnavimo.

Štabas kalba lietuviškai

DISTRICT SAVINGS and LOAN ASSOCIATION

3430 South Halsted Street

UŽEIKITE KIEKVIENĄ ALGOS DIENĄ!

Tik tie tikrai laimi taupymo programoje, kurie reguliariai pas mus ateina ir pasideda sutaupas savo apdraustose sąskaitose. Jūs taip pat laimėsite atidarydami taupymo sąskaitą ir taupydami reguliariai. Pabandykite tai tuojau. Procentai mokami nuo mėnesio 1 dienos už tas sutaupas, kurios į naujas ar jau turimas sąskaitas įnešamos ligi mėnesio 10 dienos.

INSURED

UNIVERSAL SAVINGS & LOAN ASSOCIATION

1800 So. Halsted Street Chicago 8, Ill.
Telefonas: HAymarket 1-2028

VALANDOS: Pirmadieniais, antradieniais ir penktadieniais nuo 9 ryto iki 4 val. vakaro. Ketvirtadieniais nuo 9 ryto iki 8 vakaro. Trečiadieniais uždaryta. Šeštadieniais nuo 9 val. ryto iki 3 val. po pietų.

# Per Šerengą

Tai bent atėjo laikai! Dejuoja namų savininkai, dejuoja ir nuomininkai. Savininkai veršlena del aukštų taksų, o nuomininkai del aukštų rendų. Bet savininku esama ir labai gudrių. Įvelka į kokius keturius kambarius žirkių apgirauž tus rakandus ir reikalauja šimto dolerių rendos į mėnesį. Tai jau sakysiu, jog tokie žmonės yra pakorę savo sažinę.

oOo

Daug randasi tokių žmonių, kurie niekuomet neturės širdies atakos. Ir kaip gali jie susilaukti tokios atakos, jeigu neturi širdies.

oOo

Žmogus, kuris patsai mažai susigaudo vienam ar kitam dalyke, visuomet galvoja kad kiti mažiau žino negu jis. Ot, pavyzdžiui, žmogus gali nemokėti nei rašyti, nei skaityti, bet pakalbėki su juo, tai pats atsidursi žioplio padėtyje.

oOo

Moterys dažnai pasidžiaugia: "Ačiu Dievui ir mes įsigyjom lygias teises su vyrais!" Bet kokia čia lygybė! Jei vyras tik pagrąsina kumščia moteriai, tai pasigavęs teisėjas kaip matai nubaudžia vyrą. Bet kai moteriškė sudaužo lėkštę ant vyro pakaušio, tai teisėjas man dagiai pastebi: "Na, pasibučiuokite ir eikite namo..." Ar tai ne graži lygybė?

oOo

Komunistas yra toks sutvėrimas, kuris pats mėgsta daug plepėti, bet jei kas bando jam ką nors pasakyti, tai jis neklausys. Mat, jie jaučiasi visi kaip komisarai, o kiti jų akyse yra tik kolchozininkai.

oOo

Žmonės, kurie sulaukia šimto metų gali patvirtinti, jog karas niekad nesibaigia. Jį visad užtiksi jei ne vienam žemės kampelyje, tai kitam. Kartais iš mažos liepsnelės išsiplečia į didelę ugnį.

oOo

Tai bent atėjo laikai! Seniau šalis valdė karaliai, o dabar jų vietas užima generolai. Paprasti gi piliečiai virto ne kuom kitu, tik kareiviais. Klausyk ir tylėk.

oOo

Velionis Rooseveltas prieš pereitą karą nebuvo ragavęs rusiškos vodkos ir "kaviaro". Bet kai jis, konferuodamas su Stalinu, užvalgė vieno ir išgėrė antro, tai užmiršo apie Baltijos valstybių ir visos rytų Europos likimą.

Kitaip, atrodo, yra su Dėde Ike. Sovietiška degtinė ir ikrai nesimaišo su jo užsienio politika.

oOo

Teisingai yra pasakyta: Iš dulkės atsiradai į dulkę vėl pavirsi. Kas būna neprotingas jaunystėje, tai tie patys reiškiniai pasikartoja senatvėje. Bet su bolševikais yra dar prasčiau. Jie atsirado iš "razbainikų" ir pasilieka tokiais visą amžių. — **Pustapėdis.**

### Moters Logika

Prieš vedybas: "Man taip patinka matyti pypkę tavo dantyse!"

Po vedybų: "Kada tu, po velnių, išmesi iš burnos tą savo prakeiktą pypkę!"

# Washingtono Lietuvaitė

P-lė Mirga Žadeikis, duktė Lietuvos Ministerio Washingtone Povilo Žadeikio ir p-nios Marės Žadeikienės. Mirga lanko George Washington Universitetą studijuodama meną. Ši nuotrauka padaryta Moterų Klubų Federacijos Kongrese, prie lietuviško skyriaus parodėlės.

# Aplink Pažvelgus

### Gamtos Reiškiniai

Kas padangėmis skrajoja?
Kas ten skuba, kas ten slenka?
Kas augštai ten sau skėtrioja?
Debesėliai lietų renka.

Kas botagą ten vizgena,
Švaisto, rango ir kreivoja?
Debesėlį žaibas gena
Ir griaustinį atvolioja.

Kas taip smarkiai sudundėjo?
Lyg kad žemė persiskyrė.
Tai griaustinis sumurmėjo
Ir perkūnas medį spyrė.

Kodel medis taip siūbuoja,
Net prie žemės prisilenkęs?
Tai tornado atšturmuoja,
Šiaurės vėjus pasikinkęs.

Kas ten šnabžda, kas ten teška?
Lyg kas juokias, lyg kas verkia?
Gal koks laužas dega, pleška?
Liūtis žemę laisto, merkia.

Koks ten lankas ve iškilo
Ir prie žemės jis prikibo?
Toks spalvuotas. Jis prie šilo.
Laumės juosta ten nudribo.

Kas ten švyti? Toks kalnuotas,
Kartais laibas, tai storulis.
Apvalus, tai vėl raguotas.
Žemės draugas — tai mėnulis.

Kas ten merkia iš augštybės?
Lyg akis būt, lyg sagutė,
Lyg roželė nekaltybės.
Niekas kitas, kaip žvaigždutė.

Kas ten juda ir lekioja?
Lyg lapeliai, lyg paukšteliai.
Tai snieguolės atplasnoja,
Išsiplėtę kai drugeliai.

Kas mus peni? Kas mus šildo?
Lyg tėvelis ir motutė
Alkį, šaltį jie nutildo.
Tai žemelė ir saulutė.

Kas tą viską sugalvojo?
Kas sukūrė? Kas surėdė?
Kas tą šemę atvoliojo?
Tai Kūrėjas — Geras Dėdė.

— **Perkūnas.**

## Radio Programa Bostone

Lietuvių Radio programa iš stoties WBMS, 7090 kilociklų, veikia sekmadieniais nuo 12 iki 12:30 val. dieną. Perduodamos lietuviškos dainos, muzika ir Magdutės Pasaka.

Biznio reikalais kreipkitės į Steponą Minkų. Baltic Floristas gėlių ir dovanų krautuvė, 502 E. Brodaway, So. Boston. Tel. So 8-0489. Ten gaunama "Sandara" ir kiti lietuviški laikraščiai, žurnalai, ir tautodailės dovanos.

—**Steponas Minkus.**

### Jis Neužmiršo

— Klausyk, juk prieš savaitę buvau tau paskolinęs dešimtį dolerių — ar tu atsimeni?

— Aišku, kad neužmiršau!... Už tuos dešimt dolerių anąsyk aš taip puikiai pasilinksminau, kad iki šiol tas malonumas man iš galvos dar neišgaravo!...

# Cicero Lietuviai Rengia Viešą BALF'ui Rinkliavą

Mūsų tautiečiai visada noriai aukoja įvairioms amerikiečių šalpos organizacijoms. Manome, atėjo laikas gauti lietuvių šalpos reikalams aukų ir iš amerikiečių visuomenės.

BALF'o Cicero skyrius gavo leidimą šių metų birželio 13 dieną, šeštadienį, pravesti viešąją rinkliavą ("Tag Day") Cicero mieste, Ill. Kad ji būtų sekminga, reikia turėti mažiau siai 200 rinkėjų.

Prašome kaimyninius BALF skyrius, lietuviškus klubus, draugijas, jaunimo sambūrius bei įvairias kitas lietuvių organizacijas atsiųsti mums savo pagalbą. Taip pat paskyri tautiečiai prašomi prisidėti prie mūsų sumanymo pasisekimo.

Visi, kas visą ar dalį šeštadienio dienos galite pašvęsti varge esantiems mūsų broliams ir sesėms padėti, registruokitės pas mūsų skyriaus iždininką K. Genį, 1611 S. 49 Court, Cicero, Ill., tel.: TOwnhall 3-6169 arba sekretorių J. Skorubską, 1739 S. Halsted St., Chicago, Ill., telefonas: dienos metu — HAymarket 1-6100, Ext. 15, vakarais — TOwnhall 3-4236. Kiekvieno Jūsų pagalba mums yra brangi ir prisidės prie mūsų vargstančiųjų tautiečių vargų sumažinimo.

Susisiekimo priemones atvykti į Cicero pagal išgales pasistengsime parūpinti.

**BALF'o Cicero Sk. Valdyba.**

# Dalyvaukite Visi Šiame Minėjime

### Svarbu Yra Iškelti Ainkštėn Tuos Įvykius Minėjime

Š. m. birželio mėn. 13 d. 7 val. vak. Chicagos ALT Maria High School salėje, kampas S. California Ave. ir 67-tos gatvės pietinėje daly, rengia tragiškų lietuvių tautai birželio įvykių minėjimą.

Bus pagerbtas atminimas bolševikų išžudytų Lietuvoje nekaltų aukų ir ištremtų 1941 m. birželio mėn. 13-14 dd. 40,000 mūsų tautiečių į Sibiro koncentracijos stovyklas, pareikštas griežtas protestas del Lietuvos okupacijos ir bus kreipiamasi į Amerikos kongresą, prašant sudaryti specialę komisiją bolševikų agresijai prieš Lietuvą ištirti.

Kalbės ALT Vice-pirmininkas adv. A. Olis, J. V. Kongresmanas Sheehan, Lietuvos Konsulas Dr. P. Daužvardis ir vienas iš nedaugelio išlikęs gyvųjų tarpe Čevėnes kankinių, Lietuvos kariuomenės kūrėjas-savanoris pulkininkas Juozas Tumas.

Po to seks meninė dalis — pavaizdavimas tų baisių bolševikų žiaurumų, nukreiptų prieš lietuvius.

Taip reikšmingame mums minėjime, supraskime reikalo svarbą ir visi vieningai dalyvaukime. — **Chicagos ALT.**

### Reikalinga Žinių Apie Šią Moteriškę

Ona Ivanauskaitė (ištekėjusios pavardė nežinoma), duktė Antano Ivanausko, gimusi Paežerių parapijoje, Varnių valsčiuje, Amerikon atvykus prieš pirmąjį pasaulinį karą, lankiusi tėviškę prieš antrąjį pasaulinį karą, tada gyvenusi neva Detroit apylinkėje, yra ieškoma pusseserės Jadvygos Ivanauskaitės, Kazio Ivanauskos duk-ters.

Ieškomoji ar ją pažįstantieji maloniai prašomi atsiliepti į Lietuvos Konsulatą, 30 No. La Salle St., Chicago 2, Ill.

### Dr. P. Daužvardžio Kalba Kongreso Rekorduose

Lietuvos Konsulo Dr. Daužvardžio kalba, pasakyta Lietuvių Akademikų klubui (LUC) gegužės 24 d. Kongresmano Kersten'o įtraukta į Congressional Record, birž. mėn. 3 d. laidoje. Kalba liečia Lietuvos praeitį, sovietų smurtą prieš Lietuvą ir Lietuvoje, lietuvių rezistenciją ir Amerikos pagalbą Lietuvai ir lietuviams.


**Lietuvių Automobilių Prekyba**
**HARMONY MOTORS**
Dabar Jau Didelis Pasirinkimas Įvairiausių Firmų Automobilių (BUICK, Dodge, Chrysler, Oldsmobile, Chevrolet, Pontiac, Plymouth, Ford ir kitų.)

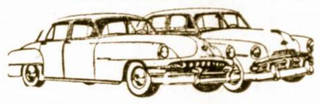

Apsidrauskite pirkdami pas savo žmones už pigiau su sąžiningesniu patarnavimu, su garantuota pagalba kiekviename reikale.

Nemokamai išrūpiname šoferio ir automobilio leidimus.
Nemokančius išmokome važiuoti, geros išsimokėjimo sąlygos
**HARMONY MOTORS**
TOLIUS SLUTAS IR JONAS TALANDIS
5805-07 So. Western Ave. Telefonas REpublic 7-6480
CHICAGO, ILL

**NEW LIFE LIQUORS**
Galite gauti visokios rūšies Vynų, Degtinės, Alaus Likerių žemiausiomis kainomis.
Draugiška Užeiga Lietuvių Centre — Bridgeporte.
**3234 South Halsted Street**
JOHN ZAVIS — Savininkas

**Taupymas yra turtingumo šaltinis**
Pradėk taupyti tuojau... Mes mokam aukštus dividendus.
Mūsų bendrovės laikomi pinigai Federalės valdžios apdrausti iki 10,000 dolerių.
**Midland Savings**
**AND LOAN ASSOCIATION**
**4038 Archer Avenue**
Telefonas: LAfayette 3-6719
Sekretorius AUGUST SALDUKAS
**Už Taupomus Pinigus Mokame 3 Nuošimčius**

**Lietuvių Prekybos Namai**
SEKMADIENIAIS NESKAITOME JOKIŲ TAKSŲ
Baldai ir Namų Įrengimai iš Fabriko ir į Jūsų Namus
Mes parduodame tik moderniškus, geros rūšies, be sugadinimų ir brokų už žymiai geresnes kainas
Nuolatinių išpardavimų ir likvidacijų mūsų įmonė nedaro. Kainos be užprašymo.
**Furniture Center, Inc.**
3224 S. Halsted Street
TELEFONAS VICTORY 2-4226
Įmonės vedėjas Justas Lieponis
ĮMONĖ ATIDARYTA: PIRMADIENIAIS, KETVIRTADIENIAIS NUO 9 RYTO IKI 9:30 VAKARO.
KITOM DIENOM NUO 9 RYTO IKI 6 VAKARO. SEKMADIENIAIS NUO 10 IKI 5.

**Diena Ateis – Būsi Linksmas Sutaupęs**
Taigi pradėk taupyti šioje lietuviškoje įstaigoje.
BRIGHTON SAVINGS moka 3% pelno.
Kiekvieno taupytojo indėliai yra apdrausti iki $10,000.00
**Brighton Savings and Loan Ass'n**
**4071 Archer Avenue, West of California Ave.**
CHARLES ZEKAS — Sekretorius
DARBO VALANDOS: Pirmadienį, antradienį, penktadienį ir šeštadienį nuo 9 val. ryto iki 4:30 po pietų. Trečiadieniais nuo 9 val. iki 12-tos. Ketvirt. nuo 9 ryto iki 8 val. vakaro.

NORINTIEJI SMAGIAI PRALEISTI ATOSTOGAS PRIE PUIKAUS MICHIGAN EŽERO, GRAŽIUOSE SMILTYNUOS IR PUIKIOJE GAMTOS APLINKOJE, ATVYKITE Į
**Borcherto Vasarnamį**
**Beverly Shores Indiana**
TELEFONAS MICHIGAN CITY 24837
Kambariai Švarūs, Gerai Šrengti ir Tinkamai Prižiūrimi.
Važiuoti iš Chicagos 12 keliu iki Beverly Shores, Ind. Broadway gatvės. Paskiau pasukit į kairę ir važiuokit 2-3 mylios iki Ripple Water Ave., ir čia pasukit po dešine į pat mūsų vasarvietę. Jei važiuosit traukiniu, tai išlipkite Beverly Shares stoty ir pašaukit mus telefonu.
Geo. ir Ona Borchertai — Savininkai.

1953
Naujas PLYMOUTH
$1,695.00
Su Visais Taksais
Turime daugybę vartotų automobilių, už labai žemas kainas.
LENGVOS IŠSIMOKĖJIMO SĄLYGOS

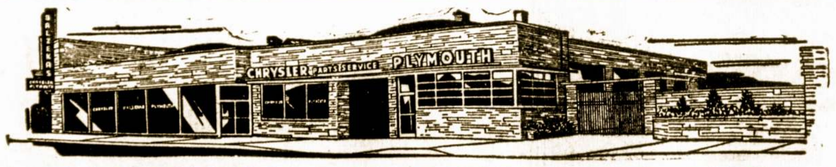


**BALZEKAS MOTOR SALES, INC.**
"U WILL LIKE US"
4030 S. ARCHER AVE. Chicago 32, Ill. Telephone VIrginia 7-1515

1953
Naujas CHRYSLER
$2,595.00
Su Visais Taksais

Teisingas nemokamas patarnavimas leidimams ir apdraudai parūpinti.
PUIKIOS REMONTŲ DIRBTUVĖS

# Sveikinimai J. Bachunui

**K. Barmus, Tėvynės Mylėtojų Draugijos 81 kp. Vardu, iš Boston, Mass.** — Tėvynės Mylėtojų Draugijos Bostono kuopa maloniai prisiminė Tamstos leidinuis ir didelius nuplėnus mūsų draugijai. Džiaugsmingai sveikiname sulaukus 60 m. ir linkime skaidraus gyvenimo.

**Seselės M. Eucharista ir M. Rosarita.** — Skiriame maldą Jūsų gimtadieniui, kad Aukščiausiasis ir Jo Palaimintoji Motina ir toliau Jus globotų. Linkėjimai ir Jūsų "Generolui".

**Aleksandras Ružancavos, Lietuvių Bibliografinės Tarnybos Vadovas ir Knygų Lentynos redaktorius, iš Denville, Ill.:** Telaimina Viešpats Jūsų antrąją gyvenimą kapą savo artimųjų ir bičiulių tarpe. Dėkoju už siunčiamus įstaigai leidinius.

**Adolfas su šeima Butkai, Chicago, Ill.** — Linkime geros sveikatos, nes Tamsta dar daug pasidarbuosi ir padėsi mūsų tėvynei ir tautai.

**Vl. Daukša ir šeima iš Chicago, Ill.:** Linkime daugiau negu linksmo gimtadienio ir daugiau negu ilgiausių metų.

**Generolas Povilas Plechavičius, Chicago, Ill.:** Tamstos 60-ties metų sukaktuvių proga prašau priimti mano širdingiausius sveikinimus ir greiausius linkėjimus. Tegul Aukščiausias suteikia Tamstai ir Tamstos gyvenimo Draugei daug laimės ir džiaugsmo.

**Bronius Dirmeikis, Margučio Naujienų Radio Komentatorius, Chicago, Ill.:** Negalėjęs asmeniškai dalyvauti Jūsų pagerbtuvėse, minint Jums savo amžiaus 60-ties metų sukaktį, siunčiu bent šiuo laiškučiu ko geriausius sveikinimus ir linkėjimus. Linkiu gyventi ilgai ir laimingai.

**Jonas Paplėnas, Chicago, Ill.:** Nedaug turime tokių patrauklių gero lietuvio pavyzdžių savųjų tarpe, kaip Tamsta. Ne savo gimtajam krašte, tik savo asmeninių privalumų dėka, augštokai pakopęs, ne tik likai ištikimas savosioms tautinėms vertybėms, bet ir gerą savo sumanumo, energijos ir turto dalį skyrei ir tebeskiri tų vertybių kraičiui išlaikyti ir pagausinti. Tamstos tolerancija, nors matyti visus geros valios lietuvius darnioje didžio darbo talkoje, mokėjimas įsijungti į skirtingomis sąlygomis augusių tautiečių galvojimą, — yra magnetas, telkiąs tautinės minties lietuvius į vieną šeimą.

# VISOKIE NUOTYKIAI IŠ BOSTONO PADANGĖS

### Stepono Dariaus Postas Papuošė Savo Narių Kapus

Mirusiųjų prisiminimo dienoje Amerikos Legijono Stepono Dariaus Posto 317 vyrai ir Auxiliary moterys Naujose Kalvarijos Kapinėse aplankė ir papuošė mirusių posto narių Juozo Winchaus ir Jurgio Ulevičiaus kapus. Tuo pačiu būdu buvo pagerbtos ir Auxiliary mirusios narės Jieva Cedlavičienė ir Ona Vitkus.

Posto komandieriui inž. Aleksandrui Čaplikui vadovaujant, prie legionierių kapų buvo atliktos specialės ceremonijos, o Dr. Juozas Seymour (Landžius) pasakė įspūdingas kalbas. Kiekvienas kapas buvo papuoštas vainiku ir Amerikos vėliavėle.

Antrojo pasaulinio karo metu žuvusio lietuvių jaunuolio Šliažo vardu So. Bostone yra pavadinta viena kryžkelės aikštelė (square). Posto nariai aplankė ir šią vietą ir čia irgi padėjo savo vainiką.

### Lietuvių Posto Piknikas Įvyks Brocktone, Liepos 4 d.

St. Dariaus posto piknikas įvyks šeštadienį, liepos 4 d. Brockton Fair Grounds vietovėje, Brockton, Mass. Patartina lietuviams šiame piknike dalyvauti, paremti šią garbingą organizacija ir paskatinti karo veteranus dar energingiau veikti Lietuvos ir lietuvių garbei.

### Gražus Pavyzdys

Posto susirinkime buvo apsilankiusi p-nia Viktorija Ulevičienė ir įteikė kasininkui Kleinotui $100.00, pildydama velionies vyro prieš mirtį pareikštą norą, kad tie pinigai buvo skirti Posto naudingiems reikalams. Tai visiems turtingiesiems gražus pavyzdys.

### Sandaros Pirmo Apskričio Piknikas Gražioje Vietovėje

Birželio 14 d. A.L.T. Sandaros I Apskritys rengia savo metinį pikniką labai gražioje vasarvietėje — Workmens Circle Camp — Framingham (Ashland), Mass. Yra vietos maudytis, visokiems žaidimams, svečių patogumui — dvi didelės salės, kuriose gali sutilpti tūkstančiai žmonių.

Retai kuris piknikas yra buvęs tokioje gražioje aplinkoje ir į jį žinoma, patartina visiems atvykti.

### Persikėlė Elektros Fabrikas Atsiras Laikinų Bedarbių

Per daug metų So. Bostone veikęs Macallen Co. elektros reikmenų fabrikas persikėlė į naują vietą — New Market, N H. Fabrike yra dirbę nemažai lietuvių, jų tarpe ir gerų sandariečių — p-nia Kiburienė, Julius Ziminskas, Mykolas Kačinskas ir kt. Kaip teko nugirsti, fabriko vadovybė kviečia dirbusius keltis į naują vietą, bet, atrodo, visų nesulims, todėl daug kam teks laikinai pabūti bedarbių padėty, kol susiras kitoje vietoje darbus.

### Draugas Buvo Draugas Kol Nepašoko Su Mergina

So. Bostone gyvena du neatskiriami draugai — Julius ir Maikis. Jie visur būna kartu ir nei vienas be kito nei alaus stiklo neišgeria, vienas už kitą galvą guldo.

Bet štai kas įvyko: besivaišindami klube, jie susižavi geru orgestru. Maikis įsidrąsina, pakviečia merginą ir pradeda šokti. Bet, nelaimei, paslysta ir pargrūna. Ką šiuo atveju, kaip jūs manot — Julius darė? Gal manot, kad susirūpino draugo likimu ir ėjo padėti jam pasikelti? Visai ne. Jis pagrobė Maikio merginą ir pradėjo šokti. Maikis kelias nuo grindų — nežino, nei kur jo mergina, nei kur geriausias bičiulis. Pasirodo, kad ir draugui nevisada galima pasitikėti, o ypač, jei pasitaiko nebloga mergina.—**Reporteris Nr 24.**

# Waterbury Conn.

### S. Venclauskienei Pagerbti Pobūvis Waterbury, Conn.

Pirmojo lietuvių spektaklio (1899 m. Palangoje) vaidintojai, žinomajai visuomenės veikėjai, auklėtojai ir didelių labdaringų darbų vykdytojai Stanislavai Venclauskienei, kilusiai iš Šiaulių, pagerbti ruošiamas po būvis Waterbury, Conn., š. m. birželio mėn. 20 d., šeštadienį, nuo 6 val. p. p.

Į pagerbimo pobūvį kviečiami S. Venclauskienės giminės, artimieji, pažįstamieji ir visi, kurie norėtų drauge su šia seniausia Waterburio tremtine paviešėti.

Norintiems pobuvyje dalyvauti pobuviui ruošti komisija pasiųs specialius kvietimus.

Užsirašyti prašoma iš anksto ir galima greičiau tremtinių draugijos adresu: P. O. Box 64, Waterbury, Conn., arba tiesiog pas komisijos prezidiumo narius: A. Malakauskas, A. Gylienė, E. Vaitkevičius, A. Paškevičienė ir V. Liaukus.

Tuo pačiu draugijos adresu gali būti siunčiami sveikinimai ir k.

— **Pobūviui Ruošti Komisija.**

### Rimtas Pasiteisinimas

Mokytojas: — Aš tau, vaike, liepiau kiekvieno tavo rašinio klaidą perrašyti po 25 kartus. Kodėl tu perrašei jas tik po 10 kartų.

Mokinys: — Kad aš, pone mokytojau moku tik iki dešimties skaičiuoti.

Garsusis tenoras Benjamino Gigli yra italų krikščionių partijos narys ir yra rinkimuose išstatytas kaipo kandidatas į parlamentą.

# Kokios Pasekmės Gali Būti Paliaubų Pasirašymo Korejoj

### Paliaubos Korėjoje Ir Kas Toliau?

Rašo P. DAILIDĖ

Kai J. T. vadovybė yra priėmusi raudonųjų reikalavimus del pasikeitimo karo belaisviais, kliūčių karo paliauboms Korėjoje nebeliko. Nors del kai kurių "smulkmenų" ir galima laukti naujų ginčų, bet žiniomis iš autentiškų šaltinių paliaubų sutarties pasirašymo lau kiama jau šiomis dienomis.

Nereikia ir aiškinti, kad kitomis aplinkybėmis žinios apie karo pabaigą Korėjoje sukeltų didelį palengvėjimo jausmą. Tas karas ėjo tris metus ir yra pareikalavęs didelių aukų žmonėmis ir medžiagomis. Nuolat buvo pavojus to karo išsiplėtimo į trečią pasaulinį karą su visomis karo baisenybėmis. Bet atsižvelgiant į to karo tikslus ir pasiektus vaisius, jo užbaigimas ypatingo džiaugsmo sukelti negali.

Juk karas Korėjoje yra kilęs 1950 m. birželio 25 d. tikslu apginti Pietų Korėją nuo įsiveržusių į ją iš šiaurės raudonųjų, nubausti užpuoliką ir visą Korėją apjungti po bendra demokratine valdžia. Tuo tarpu karo paliaubos palieka Korėją padalintą ta pačia 38 paralėle, kaip buvo prieš karą. Užpuolikai — Šiaurės Korėja ir Raudonoji Kinija, — nors ir pasmerkti JT rezoliucijomis, praktiškai ne tik nenustoja savo turėtų politinių pozicijų, bet gali dar įsigyti naujas, jeigu Raudonoji Kinija už taikingą susitarimą bus atlyginta vieta Jungtinėse Tautose ir Saugumo Taryboje. Tai tikrumoje yra pavykę tik apginti Pietų Korėją.

### Bet Kokia Kaina?

Šiandien jau nėra paslaptis, kad ant karo aukuro daugiausiai aukų yra sudėjusi Pietų Korėja. Apytikriais apskaičiavimais ji yra nustojusi per karą iki dviejų milijonų žmonių. Visas kraštas sunaikintas, gyventojai sulindę į urvus, normalaus darbo sąlygos suardytos. Nežmoniškas aukas tie gyventojai galėjo pakelti tik palaikomi vilties į garbingą karo užbaigimą. Dabar jie yra susilaukę dienos, kuomet JT, siekdamos bet kuria kaina susitarti su raudonaisiais, nesiskaito net su Pietų Korėjos vyriausybės griežta opoziciją raudonųjų įpirštoms paliaubų sąlygoms. Tai tikrai keistas reiškinys, kai pietų korėjiečiai dabar atlaiko du trečdalius viso Korėjos karo fronto. Ir nėra ko stebėtis, jeigu nustoję pasitikėjimo JT vadovybe, tie korėjiečiai grąsina desperatiškais gynimosi žygiais. Bet reikia pasakyti, kad jų rankose tikrumoje tebėra taikos raktai. Nes jeigu jie nesutiktų su paliaubomis, Amerika turėtų žiūrėti, kad Pietų Korėja nepatektų į raudonųjų rankas.

### Bet JT Jau Planuoja Taikos Konferenciją

Paliaubų sutartis numato tik militarinius karo užbaigimo klausimus. Politiniams klausimams spręsti turės susirinkti dar politinė konferencija, kurioje dalyvaus visos Korėjos karu suinteresuotos valstybės. Tą konferenciją jau pradėjo planuoti JT. Nekalbant apie konferencijos programą, kurią nelengva bus sutarti su raudonaisiais, daug ginčų turės sukelti Raudonosios Kinijos ir Šiaurės Korėjos dalyvavimas konferencijos paruošime. Maskva be abejojimų reikalaus vėl ta proga pašalinti Čangkaišeko atstovus iš JT ir pasodinti jų vietoje raudonuosius. Atsižvelgiant į nuotaikas JT, Amerikai gali tekti čia pavartoti net savo veto. Visokiu atvėju politinės konferencijos parengimas atims nemaža laiko. O ar pavyks jai susitarti del Korėjos ateities ir kitais iš karo paliaubų išplaukiančiais politiniais klausimais, tenka abejoti. Tuo tarpu su tos konferencijos darbų sekmingumu dabar yra surištas 48,000 antikomunistinių karo belaisvių likimas. Tų belaisvių, kaip ir pietų korėjiečių pasitikėjimas JT yra be atodairų apviltas. Tolesni to apvylimo padariniai Azijos tautose taip pat turi būti priskaityti prie neigiamo paliaubų sutarties balanso.

### Pirmoji Mokyklą Chicagoje

1833 metais, kai Chicagos miestas buvo inkorporuotas, jame buvo atidaryta pirmoji mokykla, kurioje mokėsi tik 20 mokinių. Persikėlusią į naujas patalpas Lake ir Clark gatvių sankryžoje, šią mokyklą buvo nelengva pasiekti, nes aplinkui tebuvo raistai, balos ir neišbrendamas purvas. Kaikurie mokiniai atvykdavo į mokyklą laiveliais.

Su šios mokyklos įsteigimu prasidėjo edukacijos tinklo plėtimas, kuriuo Chicagos miestas šiandien tikrai gali didžiuotis.

Pagal naujo imigracijis įstatymo nuostatus 185 japonai per metus gali įvažiuoti nuolat apsigyventi į JAV.

Televizija nepakenkė spaudos plitimui Amerikoje. Nuo 1920 m. spaudos leidinių skaičius išaugo iš 24 milijonų iki 54 milijonų.


**Įsidėkite į Savo Namus Lincoln Storm Windows**

Juos Gaminame Nuosavoje Dirbtuvėje

**JUOZAS SPAITIS**

3261 S. Halsted St.

Telef. Victory 2-6469

Pašaukite Dėl Informacijų Ir Apkainavimo.



**Apsiziūrėk ir Taupyk Saugiai.**

STANDARD FEDERAL turtas virš $35,000,000.00
Atsargos fondas ---------- 3,000,000.00

STANDARD FEDERAL yra Federal Savings and Loan Insurance Corp. ir Federal Home Loan Bank System narys.

Įstaigos valandos: Kasdien nuo 9-tos ryto iki 4 v. popiet.
Ketvirtadieniais nuo 9-tos ryto iki 8 val. vakaro.
Trečiadieniais visai neatidaroma.

**JUSTIN MACKIEWICH**
President and Manager

STANDARD FEDERAL SAVINGS AND LOAN ASSOCIATION OF CHICAGO
1192 ARCHER AVE. CHICAGO 32
PHONE: VIrginia 7-1141



**40 Metų Prekybos Sukaktuvių Proga dovanos kostumeriams.**

Geros rūšies rakandai, pečiai, šaldytuvai, skalbiamos mašinos, kaurai, kilimai, dulkių valytuvai, siuvamos mašinos, radios, televizijos, jewelry, deimantai, laikrodėliai.

**Jos. F. BUDRIK, Inc.**

3241 So. Halsted St.
CHICAGO 8, ILL.
TEL. CALUMET 5-7237

Atdara pirmadienio ir ketvirtadienio vakarais iki 9:30 P. M.

Budriko Radio Valanda iš WHFC 1450 kil. radio stoties, ketvirtadienio vakarais nuo 6 iki 7 val. vakare.



**ROOSEVELT FURNITURE COMPANY**

Čia gaunami geriausieji baldai, televizijos ir radijo aparatai, siuvamos mašinos, šaldytuvai ir visi kiti namų apstatymui reikalingi dalykai

DUODAMA IŠMOKĖJIMUI 15 MĖNESIŲ.

JOKIOS GARANTIJOS NEREIKIA

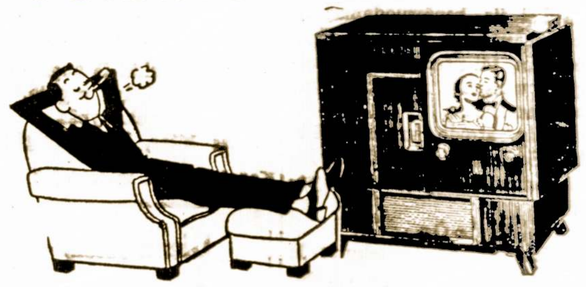

2310 West Roosevelt Road — Phone SEeley 3-4711
CHICAGO 8, ILLINOIS

Atdara Pirmadieniais, Ketvirtadieniais iki 9:30 val. vak.; Sekmadieniais nuo 11—4:30 popiet



**BUIČK'AS "LIETUVIŠKAS" AUTOMOBILIS**



**SPECIALIAI MILIONĄ DOLERIŲ** skiriame pirmiems morgičiams prieinamomis sąlygomis. Perkantieji ar statantieji namą, arba norintieji seną morgičių pakeisti pigesnėmis ir patogesnėmis sąlygomis — pasimatykite su mumis.

**TUPYKITE SAUGIAI IR PELNINGAI**

Mes kviečiame lietuvius pasidėti savo pinigus į Chicago Savings and Loan Association, kuri yra proporcionaliai viena iš smarkiausiai augančių taupymo įstaigų visoj Chicagoj. Pas mus kiekvieno taupomi pinigai yra pilnai apdrausti iki $10,000.00 by an Agency of the United States Government.

Chicago Savings suvirš 28 metai kaip saugiai ir pelningai teikia visiems teisingą ir mandagų patarnavimą

MŪSŲ TURTAS SIEKIA VIRŠ VIENUOLIKOS MILIJONŲ DOLERIŲ ($11,000,000.00)

**CHICAGO SAVINGS and LOAN ASSOCIATION**

6234 South Western Ave. — Chicago — Phone GRovehill 6-7575

JOHN PAKEL, President

**LIETUVIŠKA ĮSTAIGA** Valandos: Pirmadieniais nuo 12 iki 8 val. vakaro. Antradieniais ir penktadieniais nuo 9 iki 4 po pietų. Ketvirtadieniais nuo 9 iki 8 vakaro. Trečiadieniais uždaryta visą dieną. Šeštadieniais nuo 9 ryto iki 2 po pietų.

# Reikalinga Pasiųsti Daugiau Telegramų

**Antanas J. Rudis**

**Lietuvos Klausimas JAV Kongrese**

Kongresmano Charles J. Kersten gegužės 7 dieną JAV Kongresui įteikta rezoliucija nutraukė jau dešimtį metų besitęsiantį oficialų tylėjimo suokalbį Lietuvos ir kitų Baltijos valstybių reikalu.

Kersteno rezoliucija ne tik nutraukia šį tylos suokalbį, bet tos rezoluicijos dėka Lietuvos galingiausios pasaulyje valstybės parlamento darbų tvarkoje. Amerikos kongreso pasisakymas Lietuvos reikalu gali turėti labai didelių pasėkų visam mūsų tėvynės išlaisvinimo darbui.

Jau senai po visą pasaulį išblaškyti lietuviai laukė progos, kad galėtų viešai ir oficialiai iškelti Sovietų Sąjungos kaltinimus už jos pavartotą prieš Lietuvą ir jos gyventojus prievartą ir padarytas skriaudas. Dabar tokia proga atsiranda. Mes lietuviai neturime tos progos praleisti ir padaryti visa kas galima, kad Kersteno rezoliucija būtų priimta ir joje numatyta Baltijos valstybių inkorporacijai ištirti komisija sudaryta.

Šiomis dienomis Amerikos Lietuvių Tarybos kviečiamas lankiausi Washingtone Kersteno rezoliucijos priėmimo reikalais. Iš pasikalbėjimų su atitinkamais kongresmanais gavau įspudį, kad Lietuvos klausimo iškėlimas kongrese — didžiausia dalimi dabar pareina nuo pačių lietuvių. Kongresmanai sutinka Kersteno rezoliuciją įtraukti į darbų tvarką, bet nori matyti, kad šį reikalą remia ne vien tik keli asmenys, bet **visi lietuviai.** Todėl kiekvienas lietuvis, senas Amerikos gyventojas ar naujai atvykęs, kuris dar turi bent šiek tiek meilės savo tėvų kraštui, turėtų neatidėliojant ryt dienai, bet šiandien, tuojau pat parašyti laišką Amerikos Kongreso pirmininkui Joseph W. Martin Jr. arba Darbų tvarkos komisijos pirmininkui Leo E. Allen, kad jis remia Charles J. Kersten rezoliuciją H. R. 231. Mes turime giliai įsisąmoninti, kad niekas kitas Lietuvos reikalu nesirūpins, jei mes patys neparodysime pakankamai susidomėjimo ir susirūpinimo Lietuvos likimu.

Laiškus galima rašyti visai trumpai, bet reikia rašyti tuojau pat dar šiandien, būtinai dar šią savaitę, nes vėliau bus per vėlu. Šią savaitę į Washingtoną, kongresmanų raštines turi suplaukti iš visos Amerikos ne šimtai, bet tūkstančiai laiškų ir telegramų, reikalaujančių remti Kersteno rezoliuciją H-R. 231.

Reikia tikėti, kad Amerikos lietuviai, kurie jau tiek kartų praeityje parodę daug meilės ir susirūpinimo tėvų kraštui, ir dabar neatidėliojant sukrus rašyti laiškus patys, o taip pat raginti draugus ir pažįstamus, kad neliktų nė vieno lietuvio, kuris neatliktų šios svarbios pareigos.

Amerikos Kongreso Pirmininko Joseeph W. Martin Jr. adresas toks:

Joseph W. Martin Jr., Speaker
House of Representatives
Washington, D. C.

Kongreso Darbų tvarkos komisijos pirmininko Leo E. Allen adresas toks:

Hon. Leo E. Allen, Chairman
Committee on Rules
House of Representatives
Washington, D. C.

# Kad Lietuva Tapo Raudonųjų Rusų Kolonija, Parodo Daugelis Faktų

**Numaskavimas Bolševikų Melagysčių Apie Padėtį Lietuvoje**

Komunistinis lapas zaunija, kad Lietuvoje dabar yra "tikra laisvė ir pilnas lietuviškumas"; kad "Lietuva yra komunistinė turiniu, tautinė forma".

Kad Lietuva yra komunistinė turiniu, ginčytis netenka, nes ji visa yra vienas kalėjimas: Žmonės yra be turto ir be laisvės — nieko neturi, yra bolševikų vergai.

Kad Lietuva, arba kuri-nors kita bolševikų pagniaužta tauta būtų tautinė forma, komunistai neįrodo; atviršćiai, jie rodo ir įrodo ką kitą. Pavyzdžiui, gatvių pavadinimas yra formos ir tautiniai dalykai. Kas gi dedasi toje srityje Lietuvoje? Lietuvių didvyrių vardais pavadintos gatvės yra pakeistos Stalino, Lenino ir kitų nelietuvių vardais. Nelietuviški paminklai mirga visoje Lietuvoje — viskas, kas lietuviška stumiama į užkampį. Paleckiui ir kitiems Maskvos šuneliams leidžiama tik loti ir nesamones kalbėti lietuviškai.

Durnelis Paleckis štai kokias nesamones neseniai pasakojo raudoniems avinams: "1940 metais į vieningąją tarybinių respublikų šeimą įėjo Lietuva."

Lietuva įėjo į Sovietų Sąjungą lygiai taip-pat, kaip anais metais p. X į Kaponio gengės automobilį ir į garažą ant State Street, kur visi "įėjusieji", Paleckiškai kalbant, buvo brutališkiausiai išskersti.

Paleckis nieko nesako savo avinams, kad ruskis nepriklausomą ir lietuvišką Lietuvą 300,000 kariuomene okupavo, Lietuvos valdžią areštavo, jos vieton a la Paleckines iškamšas išstatė, jas ant raudonų šniūrų sukabino ir jų galus komisarui Dekanozovui įteikė. Dekanozovas, Maskvos budėlis, Lietuvą smaugė ir prievartavo, o Paleckis su komunistine genge jam asistavo ir kazoką šoko. Tas išgama dabar drįsta sakyti, gal ir ne savo žodžiais, kad Lietuva pati į Sovietų Sąjungą įėjo ir ten gavo "laisvę ir valstybingumą", ji vykdanti valstybinę valdžią savarankiškai, pilnutinai išlaikydama savo suverenines teises".

Iš šitų Paleckio pasakymų išvada: arba žmogus nežino, ką kalba, arba kalba tik tą ką jam Maskva paruošia ir paliepia kalbėti.

Jeigu Tarybų Lietuva turi laisvę ir valstybingumą, tai, kodelgi į ją niekas negali įvažiuoti ir iš jos išvažiuoti bet Maskvos leidimo? Kodelgi Lietuvoje yra virš pusės miliono rusiškos - aziatiškos kariuomenės, policijos, ir įvairių kitų pareigūnų? Kodelgi Lietuvoje nebekursuoja lietuviški pinigai litai, o kursuoja rusiški rubliai? Kodelgi Lietuvoje panaikinti lietuviški pašto ženklai ir jų vietoje įvesti rusiški? Kodelgi siunčiant daiktus Lietuvon muitus reikia mokėti Rusijai? Kodelgi Tarybų Lietuva, jeigu ji laisva ir suvereninė, neturi užsienyje savo atstovų ir tiesioginių ryšių su užsieniu? Juk tai yra suverenines valstybės pažymys!

— Tauras.

## Tėvynės Mylėtojų D-jos Veikla Darosi Gyvesnė

**TMD Sekretoriaus Žodis**

Pranešu Tėvynės Mylėtojų visoms kuopoms, kad "Lietuvos Istorijai" iš anksto užsisakyti Garbės Sąrašo pakvitavimų knygelės jau yra siutinėjamos. Tie pakvitavimai bus išduodami "Lietuvos Istorijos" leidimo remėjams, šiam tikslui aukotojams ir visiems, kurie prenumeruos šį taip svarbų ir visų nekantriai laukiamą leidinį. Norime, kad "Lietuvos Istorija" būtų atspausdinta gerame popieriuje, stipriais apdarais ir kad ją puoštų daugybė paveikslų. Visa tai galėsime atlikti pavyzdingai, jei į talką ateis juo daugiau geros valios lietuvių tėvynainių.

Gavusieji kvitų knygeles, rei kalo rytdienai neatidedant, prašomi kreiptis į visus lietuvius, iš anksto prenumeratos "Lietuvos Istorijai" prašydami ir ją išgaudami. Veiklos davinius praneškite į Centrą, kad jie tilptų TMD organe "Sandaroje" ir kad ten akyvaizdžiai atspindėtų mūsų visų pastangų geri vaisiai. Norėtumem, kad TMD organą — savaitraštį "Sandarą" užsisakytų jei jau ne visi TMD nariai, tai bent TMD kuopų valdybos turėtų užsiprenumeruoti, kad būtų geriau sekti mūsų organizacijos reikalus.

Lygiai ir pavieniai veikėjai, geros valios lietuviai prašomi "Lietuvos Istorijos" išleidimui ateiti TMD į brangią talką. Kreipkites į Centrą — gausite atsakymą.

TMD kuopos raginamos vasaros metu rengti gegužines — piknikus ir ruoštis rudens sekmingai veiklai.

— M Kasparaitis,
TMD. Sekret. - Knygius,
1827 Linden Ave.,
Racine, Wis.

**Iš Bostono T. M. Dr-jos 81-mos Kuopos Veiklos**

Iš So. Bostono, Mass. 81-mos kuopos organizatorius — brolis K. Kinderis rašo:

"Prašome priimti mūsų-bosniečių pagarbos žodžius gerb. M. Kasparaičiui ir M. Vaidylai, kuris "Sandaroje" talpina T. M. D. darbus nušviečiančius straipsnius. Tokie raštai yra skatinamo pobūdžio ir yra labai vertingi.

Buvau nuvykęs į Worcester, Mass., kur mačiausi su pp. A. Kriaučiliu ir J. Krasinsku, su kuriais tarėmės TMD 50-tos kuopos atgaivinimo klausimu. Yra viltis, kad sumanymas bus įgyvendintas.

Lankiausi ir Lowell, Mass., kur gerieji šios kolonijos lietuviai pažadėjo atgaivinti TMD. 57-tos kuopos veiklą."

So. Bostono apylinkės kapitonui K. Kinderiui — valio! Ir geriausios sekmės visiems organizaciniame darbe! Centras linki pasisekimo ir bus dėkingas už pranešimų iš vietų prisiuntimą. — M. K.

**Lietuvos Pasas Galioja Daugelyje Kraštų**

Petras Baronas, Lietuvos pilietis, Canadian Pacific Air Lines atstovas, gyvenąs Vancouver, B. C., Canada, lankėsi Chicagoje biznio reikalais. Iš Chicagos išskrido į Cubą. Jis keliauja Lietuvos užsienio pasu. Jo pase yra 11 vizų, būtent: Britanijos, Kanados, Japonijos, Colombijos, Cubos, Ecuadoros, Peru, Brazilijos, Meksikos ir JAV. Jis jau yra lankęsis visose čia suminėtose valstybėse ir Hong Kong'e.

Ir gaidys savo kieme drąsus.


## MALE HELP

**MECHANIC WANTED**

For automobile agency located in Evanston.
Pleasant working conditions
5½ day week
Call or apply to:
BILL HANZEL

**DAMPMAN-SCHMIDT CO.**
1101 Chicago Ave.
EVANSTON, ILL.
AMbassador 2-2885, or
GReenleaf 5-2800

**Dictaphone Operators AND Stenographers**

Opportunity for experienced young women, age 25 to 35. Life Insurance Plan Company sponsored Hospital Plan — 5 day - 40 hour week. Permanent position.
CALL MR. GLAUBKE
FRanklin 2-2580

**Edward Hines Lumber COMPANY**
77 W. WASHINGTON

CLERICAL POSITIONS NOW!
IMMEDIATE OPENINGS FOR

**General Office**
**Key Punch Operators**
**Typists**

Experienced or will train

We'd like to have you work for us. Interesting work and varied duties. Make this a pleasant job for you. Excellent opportunity to advance. Good salary. All company benefits. 40% discount on all merchandise.

**JOHN PLAIN & CO.**
444 W. WASHINGTON
Miss Kohlman

**CRATERS SHIPPERS**

We have openings for good men between 22 to 35 years of age for our export dept. Opportunity for advancement Good pay. 5 days; all benefits; convenient location; 40% discount on all merchandise, benefits.

**JOHN PLAIN & CO.**
444 W. WASHINGTON
Miss Kohlman

**We Need At Once**

TOOL AND DIE MAKER
SPRAYERS, DIE SETTERS
INSURANCE FREE
TOP WAGES
A SECURE WAGES WITH NO LAY OFF
HOSPITALIZATION, PAID VACATION AND HOLYDAYS
CHICAGO, ILL.

**Cortland Industries**
**4545 Cortland St.**

Ir neturtingi žminės, lygiai kaip turtingieji, gali būti vieno dai vedybiniam gyvenime laimingi. Vienintelis dalykas, kuris abiejų kategorijų vedusiųjų žmonoms rūpi: kiek ir iš kur jų vyrai per savaitę uždirba pinigų, Šios paslapties neatsklei dimas dažnai suardo negi ir laimingų šeimų darnų gyvenimą.

# CLASSIFIED ADVERTISEMENTS

## Business Opportunity

**TAVERN**
and nice 5 room flat. Good business and location. 5 year lease. Rent $110. Heat and water furnished. Priced to sell. Owner. — GUnderson 4-9734.

For Sale by Owner. Must Sacrifice.
BEAUTY SALON
Loop office building. Excellent clientel. A well established good paying business.
WEbster 9-4675

LAUNDERETTE and Dry Cleaning — Good suburban location. Owner will sell for only $11,000.
HIghland Park 2-0850
and HIghland Park 2-5429

Good chance to buy Restaurant — good locality, vic. Lawrence and Western. Selling due to illness. Come out, see to appreciate.
Edgewater 4-8877 week dais, Sunday EDgewater 4-7609.

Ištisus Metus Veikiąs
**Restaurant — Snack Bar**
Augančiame Zurich, Ill. meiste parduoda savininkas. Gerai ir pastoviai veikia, apyvarta $40,000. Didelis judėjimas prie užkandžių. Hamburgers, barbecue, pilnas valgis. Kaina $17,000. Už grynus pinigus ir skubiai parduosiu tik už $10,000. Galite apžiūrėti, kaip veikia. Gera proga šeimai. Kviečiame. Rašykit, telefonuokit, atvažiuokit.

**Lew & Ruby's Snack Bar**
MAIN STREET
Lake Zurich, Ill.
Tel. Lake Zurich 4091

**Parsiduoda Grocery**
Prie kelio 8 — R. 2, Culver, Ind. Namas 24x68, prieš 2½ metų statytas, 4 kambarių moderniškas užpakaly butas. Veikti pradėjo prieš 13 metų. Įrengimas $5,000, judamas turtas $5,000, statyba $10,000. Parduosiu viską už $17,500. Laukiama patyrusio žmogaus, su kuriuo galima bus susitarti. Kad įvertinti, reikia pačiam pamatyti. Keisiu į moderniška farmą arba į South Bend, Ind. namą. Kviečiame apžiūrėti. Rašykit, šaukit

**C. & I. Food Senter**
R. 2, Culver, Indiana
Tel. Knox 5087.

## Wanted to Rent

**IMMEDIATE POSSESSION**
Young resp. couple with 2 lovely children in dire need of 4 rooms or more, unfurn. S., S. W. in nice neighborh. at nominal rent. Ideal tenants. Please call any time —
WAlbrook 5-6620.

**Wanted to Rent**
Responsible couple — 2 children urgently need 2 bedroom unfurnished apartment. Good location N. or NW. near public school. Will assist with maintenance. Moderate rental.
KIldare 5-6647

Responsible Business Woman needs 3½-4 rooms unfurnished heated apartment — good location Northwest. Will decorate. Moderate rental.
Tuxedo 9-2768

Responsible Photographer — Wife — Baby desperately need 3-4-5 room unfurnished apt. Vicinity — far south side. Moderate rental.
Cedarcrest 3-8926

## Female Help

GIRLS WOR LIGHT FACTORY work. Day and Nights. Free Insurance, Hospitalization; Paid Vacation and Holydays.
**Cortland Industries**
**4545 Cortland St.**

**Opportunity for Capable Girl**

General Clerk. Beginner Accepted
Pleasant Working Conditions
5 Day Week
Liberal Benefits
**Phone Franklin 2-6491**

**Ugniagesyba Chicagoje**

Ugniagesių klausimu Chicagoje buvo rimtai susirūpinta tik 1834 m., kai miestas tapo oficialiai užregistruotas. Tuomet Chicagos miestas buvo padalintas į nuovadas, kuriose tam tyčia paskirtas ugniagesybos valdininkas tvarkė nuo ugnies apsisuagojimo reikalus. Pilietis, atsisakęs padėti gesinti kaimynystėje ištikusį gaisrą, buvo baudžiamsa anais laikais didele pabauda — net 5 doleriais! Neužilgo susiorganizavo savanorių gaisrininkų komanda, aprūpinta 4 kopečiom, 4 kirviais ir keturiais kąstuvais, kurią ir tenka laikyti dabartinio Gaisro Departamento pirmaja pradininke.

Meksikoje, atrodo, gyvena seniausioji pasaulio moteris. Ji sakosi yra gimusi 1799 m., tuo būdu gali turėti jau 153 metus! Ji vadinasi Juanna Baxim Xolti.

## ROADHOUSE

Moderniškai įrengtas parduodamas De Luxe valgomieji kambariai 56 asmenims, puikiai įrengti, dviejų kambarių butas, akras žemės. Ideali padėtis, 10 mylių į šiaurę nuo Fox Lake, Ill. prie U. S. Highway 12. Įėjimas pro motelį. Parduodu dėl nesveikatos. Neapsiriksite. Geri ir tinkami įrengimai. Viską parduosiu už $38,000. Kviečiu apžiūrėti. Rašykit arba telefonuokit savininkui

**Wardy Tavern**
Richmond, Ill.
Tel. 274.

## Real Estate For Sale

**Des Plains**
For Sale by owner — 5 room brick duplex—gas heat—wall to wall—staircase, carpeting. Dry basement — gas heat — tile kitchen, near school ant transportation.
Newcastle 1-3707

1½ story bungalow — 3 bedrooms, tile bath downstairs. 2 car garage. Modern decor. 2½ rm. apartment renting for $75 a month. Price right.
Call Austin 7-2062

Just north of Des Plaines on Main highway 45, seven room modern house on 2¼ acres. See to appreciate.
Vanderbilt 4-7959

FIVE ROOM TOWN HOUSE in St. Symphorus parish & two blocks from air port. cab. kitchen. comb. storm-screens. hot air heat. $9,500. Owner leaving city. Call him POrtsmouth 7-1896 or 6465 S. Long, Chicago, Ill.

Nesirk nesusirgęs ir būsi svei kas.

EXCELLENT JOB OPPORTUNITY! WANTED AT ONCE

**Linotype Operator**

Straight matter. Five days a week. 40 hours. Good hourly rate. Paid vacations, hospitalization, etc. — Good working conditions. Steady work. See or call Larmon Smith or ask for Dale, Shop Foreman —

**The Daily Journal**
WHEATON 8-4110

**ENGINEERS - ELECTRONIC**
**Mechanical**
**Electro - Mechanical**
**HYDRAULIC**
Lay out Design Draftsmen
Technicians
With
One Year or More Experience
Knowledge of Electronic Circuitry
Construction of Components
Use of Test Equipment
Work for the Pioneer in Ground Controlled Approach
• DEVELOPMENT.
• RADAR TRAINERS
• GUIDED MISSILLS
Automatic G. C. A.
RADAR COUNTERMEASURES.
Seven Completely Equipped Plants Spread Throughout Southern California.
**GILFILLAN BROS., INC.**
**Los Angeles, Cal.**

KAS NAUJO

# CHICAGOJE

IR JOS ARTIMOSE LIETUVIŠKOSE KOLONIJOSE

## Amžius Netrukdo Gauti Mokslo Diplomus

Englewood vakarinę mokyklą užbaigė du mūsų tautiečiai. Petras Ličkus, 3003 S. Lowe Ave. ir Juozas Butėnas, 900 W. 52 St. Abu jie yra virš 50 metų amžiaus ir turi ambicijos dar toliau mokintis.

**Ši "Shower Party" Buvo p-nų D. Kuraičių Rezidencijoj**

Pereitoje "Sandaros" laidoje per klaidą buvo pažymėta, jog "shower party" p-lei Irenai Radvilai buvo surengta jos namuose.

Tikrenybėje turėjo būti p-nų D. Kuraičių rezidencijoje.

P-nios Dell Kuraitis ir Mary Rudis daug prisidėjo prie surengimo šios pramogos.

## Garfield Park Lietuvių Klubas Rengia Pikniką

**Pramoga Įvyksta Sekmadienį, Birželio 14 Dieną**

Garfield Park Lietuvių Vyrų ir Moterų Pašalpinis Klubas rengia išvažiavimą birželio 14 dieną, Ryans Woods, prie 87 gatvės ir Western Ave.

Visi lietuviai kviečiami atsilankyti ir smagiai praleisti laiką. Turėsime visokių gėrimų ir skanių užkandžių. Taipgi bus ir muzika šokiams. Ši vieta lengvai pasiekti gatvekaraiis ir busais. —**V. Jelga.**

## Susirgo Juozas Būga Uolus Tautosakininkas

Amerikiečiams lietuviams jau gerai pažįstamas jaunas tautosakos rinkėjas Juozas Būga yra rimtai susirgęs ir reikalingas dėmesio bei paramos. Jis yra gulėjęs ligoninėje ir šiuo metu, dėl lėšų stokos, jam tenka gydytis namuose, 2447 W. 45th Place, Chicago, Ill., telefonas CL 4-6986.

Būdamas netvirtos sveikatos, nepailstamu darbu jis save yra perdaug pervarginęs ir dabar jam gydytojų yra įsakytas rimtas gydymas ir ilgas poilsis. Kaip žinoma, Juozas Būga visuomet nuoširdžiai yra talkininkavęs mūsų organizacijoms ir spaudai ir jį ligoje paremti būtų mūsų visų pareiga.

**Užplukdė Marquette Parką**

Nepaprastas lietus, kuris užklupo Chicagą prieš keletą dienų, padarė daug nuostolių Marquette Parko gyventojams. Daugelis beizmentų ir žemesnių butų tapo apsemta. J. Jasulevičiaus beizmentas, 6558 S. Artesian Ave. tam tikrą laiką buvo apsemtas.

Panašaus likimo susilaukė ir daugybė kitų pastogių.

## Juozo Spaičio Aluminum Langų Gamyba Bujoja

Pilnai įrengęs savo dirbtuvę ir gavęs pakankamai medžiagos, Juozas Spaitis pradėjo sparčiai gaminti aluminum langus — "storm windows". Jo dirbtuvės adresas 3261 So. Halsted St., telefonas Victory 2-6469.

Kas nori apsaugoti savo butą nuo dulkių, visokių vabzdžių ir tuom pat sykiu pagražinti namą, kreipkitės į Juozą Spaitį ir jis suteiks jums reikalingas informacijas.

## Audra Padarė Nuostolių Ir Sandaros Namui

Didžiausia šiais metais audra, kuri siautė Chicagoje, pereitos tąvaitės pabaigoje, padarė nuostolių ir Sandaros namui. Smarki viesula nuvertė kaminą, kuris krisdamas įlaužė stogą keliose vietose. Nuostolių padaryta už keletą šimtų dolerių.

## Jie Užbaigė Mokyklą

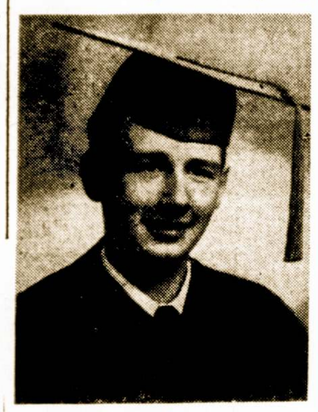

Bruno Nover

Prieš keletą dienų Bruno Nover, 949 W. 68 St. užbaigė kolegiją, kurioje jis studijavo komercinę teisę. Jis taip pat pašventė nemažai laiko radio "anouncerio" patyrimams įgyti. Pirmoji jo praktika buvo Šaltimiero radio programose.

Bruno mokinsis toliau siekdamas Master of Arts laipsnio.

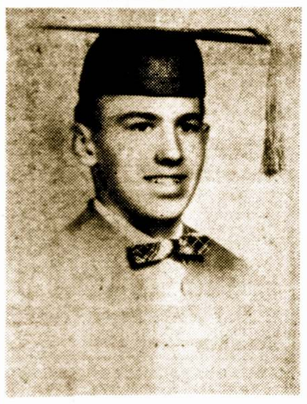

Edvardas Nover

Jis gaus diploma iš High School birželio 23 dieną, o paskiau vyks į Purdue universitetą studijuoti elektroteknikų inžinierystės. Į tą sritį jis turi didelio palinkimo.

Bruno ir Edvardo motina, p-nia Stella Nover džiaugiasi, kad jos sūnai užbaigę vieną mokyklą, yra pasiryžę stoti į aukštesnę.

## TRUMPOS ŽINIOS

Spaudos veikėjas Balys Brazdžionis liepos 4 dieną š. m. susituoks su čia gimusia lietuvaite Juze Andrašiunaite, kuri dirba Eastman Kodak Co., Chicagoje.

Povilas Saplis, 73 metų, gyvenęs Bridgeporte, nusižudė iš priežasties silpnos sveikatos.

Petras Vilkelis, 6637 South Maplewood ave., kuris anksčiau turėjo valgomų daiktų krautuvę Bridgeporte, dabar nusitarė eiti į real estate ir apdraudos biznį.

P-nia Elizabeth Norgailienė, 7136 S. Richmond St. pabaigoje pereito gegužės mėnesio persiskyrė su savo vyru ir dabar mano pašvęsti laiką gaminimui lietuviškų rankdarbių.

Juozas Uktveris - Kuzmickas 1837 S. Troy St., kadaise daug vaidinęs ir dalyvavęs "Birutės" chore, dabar nesveikauja. Jis yra dalinai paraližuotas, bet nepaisant į tai, žada parašyti spaudai savo atsiminimų.

Jonas ir Stasė Kelečiai, iškabų gamybos savininkai, 3352 So. Halsted St. nupirko namą, kuriame randasi jų įmonė.

Antanas Olis, Sanitarinio Distrikto prezidentas, praleido keletą pastarųjų dienų Springfield, Ill. tos įstaigos reikalais.

**ALICE STEPHENS DAINININKĖS RENGIA KONCERTĄ**

Šeštadienį, birželio 20 dieną, Lietuvių Auditorijoje įvyksta Alice Stephens dainininkių koncertas. Pradžia 7 val. Šiai pramogai rengiama labai puiki programa.


**Namų Savininkų DĖMESIUI!**

Dabar yra geriausias apžiūrėti savo namus. Ir jeigu jums reikalinga popieriuoti, maliavoti (pentuoti) arba atlikti kitus pataisymus — Pašaukite...

J O E

Virginia 7-0122

**GUŽAUSKU**

**Beverly Hills Gėlinvčia**

Gražiausios gelės del vestuvių bankietų, laidotuvėms ir del kitų visokių papuošimų.

6901 S. WENTWORTH AVE.

Tel. ST. 3-2454 ir HU. 3-2224

**Progress Furniture Co**

PROGRESS BALDŲ BENDROVĖS KRAUTUVĖJE DIDESNĖS PREKIŲ VERTYBĖS IR GERESNIS PATARNAVIMAS PALAIKO PILNĄ VISUOMENĖS PASITIKĖJIMĄ.

Kurie iš Tamstų nežinote ar neturėjote progos čia pirktis, su pirmu apsilankymu liksite pilnai patenkinti. Pabandykite sykį, tikrai tapsite pastovūs klijentai dėl rakandų, televizijos aparatų, šaldytuvų, plovyklų, kilimų, vaikams rakandų ir t. t.

Prekės pilnai garantuotos. Lengvi išmokėjimai pritaikomi visiems. Atsilankykite visi į šią

ERDVIĄ IR PATOGIĄ seniausią LIETUVIŲ BENDROVĖS KRAUTUVĘ

PROGRESS FURNITURE Co

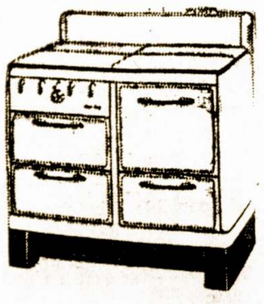

4181-83 ARCHER AVE.

Tel. LAFAYETTE 3-3171

Brighton Parko Kolonijoje


## West Side Blokas Bandė Atkeršyti Antanui Oliui Illinois Legislaturoje

**Buvo Atakuojamas Už Įšmetimą Iš Darbų Italų "Pogrindžio" Narius**

"Chicago Sun-Times" korespondentas patiekė iš Springfield, Ill. dramatišką atpasakojimą įvykio, kuris pasitaikė Illinais Legislaturos komisijoje.

Kai Santarinio Distrikto prezidentas Antanas Olis pasirodė legislaturos rumuose, tai visas West Side blokas, kurį sudaro juodieji italų elementai, sukilo ant kojų. Priešakyje to bloko yra Peter C. Granata ir Sinan Murry. Pereitose nominacijose ir rinkamuose, šis West Side blokas darė viską, kad supliekus Antaną Olį, kuris prašalino iš darbo desėtką, kitą to pogrindžio narių.

Dabar, nuvykus p. Oliui į legislaturos komisiją, bloko atstovas Brouillet ir kiti pradėjo pulti Olį, primetant jam ryšius su komunistiška "Vilnimi". Bet po kelių bandymų, atakos subirėjo ir Olio pagamintas biliūs Sanitario Distrikto reikalais praėjo 23 balsais prieš 9.

Minėtas "Sun-Times" laikraštis buvo uždėjęs per visą puslapį antrašte: "West Side Block Falls Flat In Revenge Move On Olis".

## Išvykę Atostogauti Rasite Tinkamą Vietą

Vykstantieji atostogų bei savaitgaliui į Beverly Shores, Ind., visada gali sustoti Jakaičių viloje, kuri randasi prie Lake Shore County Road, visai arti ežero, gražioje ir patogioje vietoje. P-nia Ona Jakaitienė visus atsilankiusius maloniai sutiks.

## Pasitraukus Iš Mūsų Tarpo Adv. Antanui Šliakiui

Plačiai žinomas profesionalas adv. Antanas Šliakis mirė sulaukęs 61 metų amžiaus. Jis buvo antras iš eilės lietuvis advokatas Chicagoje, pradėjęs praktikuoti teises prieš 40 metų.

Velionis nesveikavo per keletą pastarųjų metų. Jis du sykius buvo pakliuvęs į automobilių koliziją ir po jų negalėjo pilnai atsipeikėti.

Adv. A. Slakis turėjo plačių pažinčių ne vien lietuvių tarpe, bet ir amerikiečių. Jis buvo sekmingas ir savo profesijoje.

Chicagos lietuviai aplailestauja netekę dar vieno savo pionieriaus.

Garsusis smuikininkas Fritz Kreisler, kuriam sukako 77 metai ir kuris sakosi niekad nesidomėjęs piniginiais reikalais, turėjo JAV valdžiai užmokėti net $395,000 nesumokėtų mokesčių.


**Du Kambariai Nuomai**

Išrenduosių du kambariu suaugusiems. Patogi vieta susisiekimo atžvilgiu. Kreipkitės tuojaus.

3108 S. Halsted St.

**Ar Jūsų Televiziia Bei Radio Gerai Veikia?**

**Patyrę Lietuviai Inžinieriai**

MIELAI JUMS PADĖS.

SĄŽININGAS, GERAS IR PIGUS PATARNAVIMAS YRA GARANTUOTAS

**DAINA TELEVISION COMPANY**

QUALIFIED ENGINEERS' SERVICE

3120 S. Halsted St. Chicago 8, Ill.

Skambinkite: DAnube 6-6887

**Didelis Išpardavimas Lietuvių Krautuvė**

TAIPGI TURIME VISOKĮ PASIRINKIMĄ REIKALINGŲ DALYKŲ: VYRAMS, MOTERIMS IR VAIKAMS.

Gavome didelį kiekį žieminių rūbų ir baltinių, ir parduodame sumažintomis kainomis.

KVIEČIAME ATSILANKYTI — BŪSITE PATENKINTI MŪSŲ KAINOMIS IR PATARNAVIMU.

Lietuvių Krautuvė

**JOSEPH'S DRY GOODS STORE**

3218 So. Halsted Street Chicago 8, Ill.

**Atidarykite Dabar Taupymo Sąskaitą**

Sąskaitos yra apdraustos J.V. valdžios iki $10,000.

•

Ką Šiandie Atidėsite, Tą Lietingoj Dienoj Turėsite!

•

MES MOKAME 3% DIVIDENDŲ.

**CRANE SAVINGS & LOAN ASS'N**

B. R. PIETKIEWICZ, PRESIDENT, MANAGER

2555 W. 47th Street LAfayette 3-1083

CHICAGO, ILLINOIS


## Radio Programa

**Ką Išgirsite Šioje Radio Valandoje?**

Ketvirtadienį nuo 6 iki 7 val. pasiklausykite Budriko radio programos iš stoties WHFC, 1450 kil. Tikrai pasigerėsite gražiomis dainomis bei gera orkestro muzika.

Programoje dalyvauja žinoma solistė p. Izabele Motekaitienė su specialiai parinktomis dainomis. Taipgi išgirsite naudingų pranešimų apie einantį kontestą. Klausykitės, rašykite ir... dovanas laimėkite.

Šias programas leidžia Juozo Budriko namų rakandų, televizijų ir auksinių daiktų krautuvė Chicagoje, adresu 3241 S. Halsted St. —**V. V.**

## Išvyko Pasitikti Grįžusios Dukters

**Iš Prancūzijos Sugrįžta Dainininkė Joan Francis**

Dainininkė Joan Francis, gyvenusi ilgesnį laiką Paryžiuje ir kurį laiką praleidusi Italijoje, laivu Il de France sugrįžta į New Yorką, kur ji nuolat gyvena.

Savo laiku laimėjusi Fullbughs Award studijoms Paryžiuje, ji nuvyko į tą pasaulinį meno centrą, kur uoliai tobulinosi dainavime. Lygiagrečiai yra dainavusi įvairiose Prancūzijos ir Italijos vietovėse.

Jos motina, irgi žinoma dainininkė, Sonia Boris, išvyko į New Yorką pasitikti ilgai nematytos dukters.

Rusai praneša, kad jų mokslininkai apskaičiavo, jog mūsų žemei dar yra lemta "gyventi" 5 miliardus metų.


**Dr. Anthony Rudokas**

OPTOMETRISTAS

4701 S. Damen Ave., Chicago 9

Ofiso Valandos—Vakarais: Nuo 6 val. vak. iki 9 val vak.

Šeštadieniais:— Nuo 10 val. ryto iki 6 val. vak. išskyrus trečiadienį.

Šaukite: YArds 7-7381

**Dr. G. SERNER**

LIETUVIS AKIŲ GYDYTOJAS

20 metų patyrimas

Tel. Yards 1826

Pritaiko Akinius Kreivas Akis Ištaiso

Ofisas ir Akinių Dirbtuvė 756 WEST 35th STREET

Valandos: nuo 10 iki 2, nuo 6 iki 8. Trečiadieniais nuo 10 iki 12.

**Perka Ir Parduoda Įvairios Rušies Šautuvus**

Naminius Ir Iš Užsienio

Taipgi šovinius — Amuniciją. Galite Gauti Visokius Prietaisus Žuvavimui ir Motorus Laivukams.

Kreipkitės į Savo Tautietį

**A. L. PAULSON**

GUNSMITH

2614 W. 59th Street

Phone HEmlock 4-0384

**Jei Norite Pirkti Arba Parduot Namą – Farma**

Ir Kitokiais Real Estate Reikalais Kreipkitės Į Savo Tautietį

**GEORGE WASLO**

911 West 59th Street

Tel. Wentwoth 6-4837

**Apdrauda--Paskolos REAL ESTATE**

Norėdami apdrausti savo nuosavybes, ar gauti paskolos, ar pataisyme savo namo kreipkitės į mano ofisą.

Esu pasirengęs visiems tinkamai patarnauti

**August Saldukas**

4038 Archer Ave.

Prone LAFayette 6719

Telef.. ofiso DAnube 6-1125

**Dr. A. Valis - Labokas**

GYDYTOJAS IR CHIRURGAS

Spec. MOTERŲ LIGOS

3267 S. Halsted Street

Val.: 1—4 ir 6—8 vak.

Šeštadieniais 1—4 v. p. p.

Phone GRovehill 6-6785

**DR. A. P. STULGA**

D E N T I S T A S

2723 West 71st Street

CHICAGO 29, ILL.

**DR. V. P. TUMASONIS**

GYDYTOJAS ir CHIRURGAS

Ofiso telef. HEmlock 4-2123

6255 SO. WESTERN AVE.

Rez. telef. PRospect 6-8484

Valandos: 2-4 ir 6-8 vak.

Šešt. tik 2-4 p. p.

Neturi valandų Treč. ir Sekm.

Ofiso tel.: YArds 7-1166

Rezid. tel.: DAnube 6-1126

**Dr. J. Gudauskas**

GYDYTOJAS IR CHIRURGAS

756 West 35th Street

Kampas Halsted ir 35-tos gatvės

Valandos 1-4 p.p. ir 6:30-8:30 val. kasdien. Šeštad. nuo 1 iki 4 p.p.

Rezid.: 3247 So. Emerald Ave.

**DR. S. NAIKELIS**

GYDYTOJAS IR CHIRURGAS

3417 So. Halsted Street

Phone LAfayette 3-7020

VALANDOS:

Nuo 2 iki 4 ir 7 iki 9 vakare

Nedėliomis pagal sutartį.

Telephone VIrginia 7-6583

**DR. S. BIEŽIS**

GYDYTOJAS IR CHIRURGAS

2201 W. Cermak Road

Valandos: 1-3 p.p. ir 7-8 v. vak.

Šeštadieniais nuo 1 iki 3 popiet

Trečiad. ir Sekmad. Ofisas yra uždarytas.

REZIDENCIJA:

3241 West 66th Place

Tel. REpublic 7-7868

Telephone PUllman 5-8277

**I. E. MAKARAS, M. D,**

GYDYTOJAS IR CHIRURGAS

11750 PARNELL AVE.

Chicago 28, Ill.

Phone YArds 7-2246

**DR. C. Z. VEZEL'IS**

DANTISTAS

4645 So. Ashland Ave.

arti 47th Street

Valandos nuo 9 iki 8 vakaro.

Seredoj pagal sutartį.

**DR. STRIKOL**

GYDYTOJAS IR CHIRURGAS

Ofisas: 4645 So. Ashland Ave.

Chicago 9, Ill.

Ofiso Valandos: nuo 2—4 ir 6—8

Ser's, Sub' ir Ned. tik pagal sutartį

Ofiso Telefonas YArds 7-4787

Namų Tel. PRospect 6-1930

Jei neatsilieps viršutiniai telefonai, šaukite MIdway 3-0001

Phone YArds 7-5921

Res. Tel. KEnwood 6-5107

**DR. BERTASH**

756 West 35th Street

Corner of 35th and Halsted S.

Ofiso valandos nuo 1-3; 6-8

Šeštadieniais visą dieną. Kitomis valandomis — pagal sutartį