MIDWEST
INTER-LIBRARY
CENTER
CHICAGO

SANDARA

THE LEAGUE

LITHUANIAN NEWSPAPER

SANDARA
Published by the
Lithuanian National League
of America
Consisting of 100 Branches Located
in all Principal Cities of the
United States.
840 W. 33rd St., Chicago 8, Ill.
Phone YArds 7-4789

METAI XXXX — PENKTADIENIS, RUGPIUČIO-AUGUST 14 D., 1953 M. — No. 33

Komunistai Atsisako Gražinti Visus J. Tautu Nelaisvius

BRUOŽAI

Rašo V. G.

MALDOS UŽ SOV. RUSIJOS ATSIVERTIMĄ.

SVEIKA NUOMONĖ PASIGIRDO IR LONDONE.

DIDŽIOJI "PROSPERITY" EINA PRIE GALO.

Brooklyno "Darbininkui" nepatiko mano pastaba apie tai, jog katalikų ir protestonų aukštoji dvasiškija žaidė ir dar tebežaidžia svajonėmis apie bolševikiškos Rusijos "atvertimą" į savo tikėjimus. Kiek tas liečia katalikus, "Darbininkas" bando griežtai nuneigti kokias nors katalikų pretenzijas arba pageidavimus atversti Kremliaus viešpačius ir visus jų paklusnius tarnus į tiesų tikybinį kelią.

Ir pabaigoje "Darbininkas" daro tokį įspėjimą:

"Kas istikrųjų bolševikams kelią ruošė ir simpatijas gaivino — tequl "Sandaros" redaktorius paklausia Lietuvos draugiją sovietinių tautų kultūrai pažinti. Tegul pasiteirauja, kas buvo tos draugijos nariai r kieno įsakymu ta draugija buvo įsteigta. Ras ten nemaža savo draugų.

"Tie, kurie simpatijas rodė Maskvai, šiandie rodo pirštais į kitus, kad nuo savęs akis nukreipti".

— o —

Man rodos, kad kaip tik pats "Darbininkas' bando nukreipti nuo savęs žmonių akis, užvesdamas visai pašalinę meliodiją apie kokią ten buvusią Lietuvoje draugiją sovietinei kultūrai pažinti. Kalba čia eina ne apie tai, kas pirmiau vyko Lietuvoje, bet apie tai, kas buvo keletą metų ir dabar atsitinka katalikų ir protestonų viršūnėse Amerikoje.

Štai jums vienas faktas. Neseniai Plainfield, N. J. įvyko Fatimos Kongresas, kuriame kalbėjo Newark, N. J. arcivyskupas Thomas A. Boland. Tarp kitko jis pasakė štai ką: "Russia will be converted and peace will come at last". Ir jis ragino, kad visi tikintiieji katalikai melstusi už tą atsivertimą.

— o —

Neva stebuklingos Dievo Motinos apsireiškimas Fatimoje, Portugalijos miestelyje, paskelbęs, jog reikalinga melstis už Rusijos grįžimą prie tikrojo tikėjimo. Pasėkoje to ir Šiaurinėje Amerikoje susiformavo "Mėlsvoji Armija" su šešiais milionais narių, kurie bando vykinti tą Fatimos paliepimą.

Taigi Brooklyno "Darbininko" užginčijimai, jog jokių Rusjios "atvertimų" maldomis nebandoma daryti, yra, kaip matėme, niekuom nepagrįsti.

— o —

Niekas čia nesmerkia tų, kurie tiki, jog maldomis galima bus prašinti sovietiško imperializmo pavojų ir, pagaliau, išlaisvinti pavergtas tautas. Kas kaip išmano, taip save gano, sako lietuviška patarlė. Bet jeigu šiandieniniai mūsų politikai Washingtone užsikrės tų tokia mintimi, tai jau būtų pamato susirūpinti ne vien Europos ateitimi, bet ir pačios Amerikos likimu.

— o —

Panašiomis iliuzijomis apie galimą Sovietinės Rusijos pakreipiamą į tikybinį kelią, žaidė taip pat ir įvairios protestonų religinės grupės. Nenorėdamos atsilikti nuo katalikų ir jos ruošėsi prie to misionieriško darbo, pataikaudamos ir net flirtuodamos su Kremliaus atstovais.

Kremlius visokiais būdais padrąsindavo tokią nuotaiką ir entuzlazmą dvasiškijos tarpe. Juk Sovietų valdonams visgi yra geriau, kuomet "supuvusio kapitalizmo" šalyse žmonės už juos meldžiasi, negu kad gamina atomines bombas ar kitokius pabūklus apgynimui savo laisvių.

— o —

Londono savaitraštis "The Ekonomist" kritikuoja Churchillio užsimojimą palikti Rytų Europą Sovietų dominacijoje. Toks pasielgimas būtų ne tik nemoralus, bet tiesiog pražūtingas ir vakarų Europai.

Jeigu pavergtieji kraštai tap tų pripažinti Maskvai, tai juose išnyktų stiprus pasipriešinimas sovietizacijai; žmonės imtų taikintis kad ir prie žiauriausių sąlygų. Sovietai, turėdami saugesnį užnugarį, drąsiai šoktų prie naujų agresijų ir užkariavimų.

Gerai, kad nors viena sveikesnė mintis pasireiškė ir anglų tarpe.

— o —

Didysis bizniškas "boom" arba išsiplėtimas, ekspertų nuomone, užsibaigs šiais metais. Paskiau grįšime prie normalių sąlygų. Uždarbiai gali kiek sumažėti, bet už tai ir kainos nukris, pirmoje eilėje maisto produktų.

Bet iki depresijos, kokią esame pergyvenę nuo 1930 — 1940 metų, neprieisime. Nebus didelės bedarbės, nes valdžia tęs apsiginklavimo programą, nebus kracho biržoje, nes prie artėjančios recesijos jau yra pasiruošta.

Iš Kur Atsiranda Pasakojimai Apie Stebūklingus Maskolių Ginklus

Anglai--Sovietų Karo Galybės Garsintojai

Šveicarų laikraštis "Der Tat" pažymi, jog anglai tyčia bando išpūsti Sovietų karinį pajėgumą tikslu priversti amerkiečius prie nuolaidumų Maskvai. Įvairios informacijos apie desėtkus tūkstančių rusų bomberių, apie rakietinius sviedinius, kurie galėtų perlėkti Atlanta apie didelius skaičius paruoštų divizijų ir kitokios žinios sulipdomos Londone, o paskiau skleidžiamos visur.

Minėtas šveicarų laikraštis pastebi, kad sovietų armijos manevrai Rytinėje Vokietijoje ir Lenkijoje pereitą pavasarį jokių ypatingų pajėgumų neparodė. Panašiai, kai maskoliai siuntė 16 divizijų numalšinimui Rytų Berlyno ir kitų provincijų, tai paaiškėjo, jog tos divizijos yra apginkluotos pasenusiais tankais, artilerija ir apgedusiais vežimais.

Lietuviai Kontraktoriai Negaus To Darbo

Teko nugirsti, jog naujos lietuvių bažnyčios Marquette Parke statybos darbai yra pavesti kitataučių kontraktorių firmai. Lietuviai, kurie buvo įtiekę savo pasiūlymus, paremtus žemesne suma, nieko nepešė.

Tos bažnyčios statybai numatyta išleisti $750,000.

Naziai Bando Susijungti

Įvairios nazių grupės vakarinėje Vokietijoje, kurios iki šiam laikui veikė atskirai, dabar bandys sudaryti bendrus sąrašus busimiems rinkimams į parlamentą.

Tarsis Su Kongr. Kersten

Šį šeštadienį popiet iš Milwaukee, Wis. atvyksta į Chica kongr. Charles J. Kersten. Amerikos Lietuvių Tarybos vykd. komiteto nariai turės su juo pasitarimų.

Prez. Eisenhowerio Pilį Skotijoje Lanko Visi, Tik Ne Jis Pats

Londonas. — 40,000 žmonių šiais metais jau aplankė Culzean pilį škotai dovanojo generolui Eisenhower'iui, įvertindami jo nuopelnus antrojo pasaulinio karo metu.

Pats gen. Eisenhower'is šioje pilyje tėra buvęs tik vieną sykį. Didelis turistų skaičius, kuris apmoka už pilies apžiūrėjimą, leidžia ir pačią pilį ir ją apsupantį didelį parką išlaikyti pavyzdingoje tvarkoje.

"Stebūklai" Kapinėse

Pittsburgh, Pa .— Kai kam pasirodė, jog Šv. Mykolo kapinėse ant vieno paminklo nakties metu pasirodo šviesa. Gandams pasklidus, šimtai žmonių pradėjo plaukti į tą vietą. Atvykusi dvasiškija ir policija išaiškino nustebintai miniai, jog šviesa atsiranda nuo fosforo, kuriuo yra apdengtas paminklas.

Pasikeitė Miško Nuotaika

Pagarsėjęs Anglijoje miškas Sherwood Forest, kuriame turėjo savo štabą išpopuliarintas Robin Hood, dabar tarnauja kaipo sandėlis amunicijai ir kareivių stovykla.

Briedžiai Gina Savo Miškus nuo 'Invazijos'

Briedžiai yra dideli savo miškų patriotai ir visomis išgalėmis priešinasi visiems tiems nepažįstamiem svečiams, kurie atvyksta automobiliais kelti liarmą.

Kanados miškuose briedžiai dažnai sukelia atvirą kovą prieš tokią invaziją. Winnipeg provincijos miške įvyksta pakartotini automobilių susidūrimai su briedžiais. Tas gūvūnas šoka ant mašinos ir nors pats dažnai žūsta, bet aplamdo ir savo priešą.

Kai kur viduryje kelio sustoja briedžiai ir neleidžia automobiliams važiuoti toliau. Nors juos užmušk vietoje, bet iš kelio jie nesitrauks.

Kongreso spykerį Joe Martiną iš visų pusių apsupo, kai tasai paskelbė Atstovų buto posėdžių užsidarymą iki po Naujųjų metų.

Atsiliepimai Apie Lietuvius Vakarų Europos Spaudoje

Pavarčius Vokiečių Spaudą

— Žinomas ir senas Nienburgo-Stolzenau apylinkės vokiečių laikraštis "Die Harke", parašė apie lietuvių jaunimo stovyklą Steyerberge. Nupasakodamas apie pačią stovyklą, taip pat plačiau nušviečia lietuvių tremties vargus, jų organizavimąsi ir užjūrio lietuvių paramą saviems Vokietijoje.

Pabrėžiamas skautų lietuvių gražus sugyvenimas su vokiečių skautais. Toliau kalbama apie lietuvių senas tradicijas, pasireiškusias ir stovyklą rengiant bei puošiant, apie lietuvių dainas ir šokius.

— Daugelyje vokiečių laikraščių duodamos žinios apie Lietuvą ir lietuvius trimis serijomis: VLIKo atsišaukimai Birželio 14 proga bei Birželio 14 minėjimai, pabaltiečių įspėjimai dėl sovietų politikos klastingumo ir Lietuvoje vyriausybėje ir kompartijoje vykstantieji pakitimai ar valymai.

— "Nurnberger Zeitung" įdėjo stambia antrašte pranešimą, kad Pabaltijo kraštai ir toliau lieka uždaryti, nors šiaip Maskva svetimiesiems diplomatams suteikusi kelionių palengvininmų, nuimdama kai kuriuos šaltojo karo metu įves tus suvaržymus.

Svetimtaučiai gali dabar nevaržomai keliauti į Kijevą ir Minską, į Krimą, be Sevastopolio, beveik visa Volga, vidurio Sibiran ir traukiniu iki Vla divostoko, bet ne į pasienio sritis.

— Vokiečių spauda atkreipė didelį dėmesį į Pabaltijos radiofonų išjungimą. Žinios duodamos antraštėmis "Penki radiofonai nutilo", "Įtartina tyla", Pabaltijo radiofonai išjungti", o "Hamburger Echo" liepos 6 d. didele antrašte duoda spėjimą: "Sukilimas Pabaltijy".

— "Neue Zuricher Zeitung" ilgesniu straipsniu, su dviejų Diepholzo lietuvių berniukų nuotrauka, kalba apie Vokietijos Krašto Valdybos Diephoze išlaikomą bendrabutį, apie jo perkėlimą į Huttenfledą ir kviečia šveicariečius priimti tuos vaikučius vasaros savaitėms pas save, kol bendrabutis bus perkeltas į naują vietą.

Rusai Pažadėjo Austrams Necenzuruoti Laiškų

Sovietų komisaras Austrijai Iljichov pranešė kancleriui Juliui Raab, kad rusai panaikina siunčiamų iš sovietų zonos į užsienius laiškų cenzūrą.

Ši žinia austrams buvo tikrai netikėta. Dabar jie žada savo artimiesiems ir draugam užsieniuose papasakoti tikresnę teisybę apie kasdieninį gyvenimą.

Kiek Turi Unijos Narių

Washington. — Darbininkų unijos dabar turi 17 milionų narių; iš jų 9,500,000 priklauso AFL., 5 milionai CIO, o likusieji yra savystviose unijose.

Geri Kaimynai Pastatė Lakūnui Namą

Appel Valley, Calif. — Kapitonas Joseph McConnell, Jr., Amerikos lakūnas - didvyris, persikraustė su visa savo šeima į namą, kurį jam pastatė kaimynai.

McConnell, numušęs Korėjoje 16 rusiškų Migų ir atlikęs ten net 106 skridimus, dabar gyvens su žmona ir su savo trejeta vaikų dovanotame name, kuriame yra 3 miegamieji kambariai.

Namo statyba kainavo $16,000. O jį per 45 valandas, sudarę talką, pastatė 50 lakūno kaimynų.

Aklas būdamas, kitam kelio neparodysi.

Dulles Įspėja Jog Paliaubos Gali Būti Greitai Nutrauktos

Kinijos Komunistai Suradę "Prasikaltėlių" Nelaisvių Tarpe

Washington. — Konfliktas tarpe Kinijos komunistų ir Jungtinių Tautų atstovų dėl nelaisvių grąžinimo — dar labiau paaštrėjo. Valstijos sekretorius Dulles įspėjo raudonuosius, jog jeigu jie negrąžins visų paimtųjų į nelaisvę, tai paliaubų sutartis gali būti nutraukta.

Tokį įspėjimą p. Dulles paskelbė, kai paaiškėjo, jog virš 3,000 Jungtinių Tautų nelaisvių yra neįtraukti į komunistų patiektą sąrašą. Reiškia, jie yra arba laikomi kalėjimuose arba nužudyti.

Pekino radio paskelbė, jog kiniečiai sulaiko tuos nelaisvius, kurie esą "prasikaltę" ir pagal Genevos sutarti turi išbūti nelaisvėje kol neišsibaigs bausmės terminas. Mūsiškiai atmetė tokį paaiškinimą kaipo nepamatuotą komunistų išsusikinėjimą nuo savo pažadų.

Lietuvos Atst. Londone Bronius K Balutis Sunkiai Susirgo

Lietuvos įgaliotas ministeris Didžiajai Britanijai Bronius Balutis, nuvykęs į Paryžių, staiga susirgo — buvo ištiktas širdies smūgio. Pargabentas į Londoną, jis šiuo metu yra geru specialistų gydytoju priežiūroje, bet jam yra griežtai įsakyta nutraukti bet kurį darbą.

Užtiko Alaus Statinę, 3·000 Metų Senumo

Nepaprastas Radinys Prie Baltijos Jūros Pakrančių

Rytinėje Danijoje, prie Baltijos krantų, užtiktas kapinynas, 3,000 metų senumo. Šale karstų rasta ir statinė alaus. Cheminis analizas parodė, jog prieš trejetą tūkstančių metų alus buvo gaminamas iš miežių, uogų, medaus ir mirtos.

Kadangi toje gadynėje danų dar visiškai nebuvo tuose žemės plotuose, tai mokslininkai spėlioja, jog tos kapinės ir alaus statinė priklausė vienai iš senovės prūsų giminių, gyvenusių toliau į vakarus nuo istorija žinomų sričių.

Iki Tiek Pakėlė Nuomą

Pittsburgh, Pa. — Norėdamas atsikratyti savo rendauninkų vienas namų savininkas Duff gatvėje pakėlė nuomas nuo $39 iki $800 į mėnesį.

Kasdien Amerikoje suvartojama 42,000,000 aspirino tablečių. Jų svoris sudaro 15 tonų!

Mirteis bausme nubausti, 1952 m. Amerikoje mirė 83 žmonės.

Atominės Krosnys Dabar Gamina Elektros Srovę

Atominė energija pradedama pritaikinti ir industrijos reikalams. Jau paleistos į darbą dvi atominės krosnys, kurios produkuoja elektrą mašinų sukimui.

Nerimas Dėl Divorsų

Vatikanas reiškia susirūpinimo didėjančiu divorsų skaičiumi Prancūzijoje. Pirmoje šių metų dalyje tame krašte suteikta 25,000 perskirų.

Vokiečių Socialistai Prieš Anglų Darbiečius

Anglijos darbiečių vado Attlee pareiškimas, jog Oder-Niesse upių linija turi pasilikti nuolatine siena tarpe Vokietijos ir Lenkijos, sukėlė protestų bangas vokiečių socialistų tarpe. Pastarųjų vadas Ollenhauser įspėjo anglus, jog jokia vokiečių politinė partija nesutiks pripažinti tokių sienų.

Jogailos Paminklas New Yorko Parke Mažai Kieno Pastebimas

Nekokį įspūdį daro prieš desėtką metų nugabentas į Central Park, New Yorke, Jogailos paminklas. Prie paminklo pagrindų nėra parašo ir parko lankytojai negali dasiprotėti kieno tai figura.

Tas paminklas buvo atgabentas iš Lenkijos ir pastatytas įvykusioje prieš pereitą karą pasaulinėje parodoje. Išgulėjęs trejetą metų sandėlyje, Jogailos paminklas buvo, pagaliau, nugabentas į didžiausį New Yorko parką ir ten paliktas tarpe medžių.

Dabar vietiniai lenkai pradėjo rinkti aukas prikalimui toblyčios su įrašu, jog tai Lenkijos karaliaus paminklas.

Oro Spaudimas į Mus

Mokslininkai apskaitliavo, jog atmosfera arba oras apdengia mūsų žemę 300 mylių storumo sluoksniu. Kadangi oras turi tam tikrą svorį, tai jo spaudimas į kiekvieną mūsų siekia apie penkius tonus.

Ir visa tai atlaiko mūsų silpnas organizmas!

Kiek Esama Šioje Šalyje Televizijos Stočių

JAV. šiuo metu veikia 149 televizijos stotys. Po keturių metų numatoma, kad televizijos stočių Amerikoje bus net 1,800.

Rusijoje iki šiol tėra tik trys televizijos stotys. Po vieną — Maskvoje, Leningrade ir Kijeve.

SANDARA

LITHUANIAN NEWSPAPER — THE LEAGUE

LITHUANIAN WEEKLY NEWSPAPER
Published Every Friday by the
LITHUANIAN NATIONAL LEAGUE of AMERICA
General Office:
840 West 33rd St., Chicago Telephone YArds 7-4789

SUBSCRIPTION RATES:

In The United States per year $3.00
In Canada and all Foreign Countries per year $4.00

Entered as second class matter OCTOBER 25th, 1929, at the Post Office at Chicago, Illinois, under the ACT of MARCH 8, 1879

Sandara yra Savaitinis Laikraštis, leidžiamas kas Penktadienis
Sandara yra Organas Amerikos Lietuvių Tautinės Sandaros.

UŽSAKYMŲ KAINA:

Suvinytose Valstijose metams $3.00
Užsenyje metams $4.00

Seni Žmonės Nenori Trauktis Iš Darbo

Kai jauno amžiaus darbininkai dažnai svajoja apie poilsį senatvės sulaukus, vyresnio amžiaus sulaukę darbo žmonės stengiasi kaip galima ilgiau pasilikti prie įprasto darbo.

Tokių tyrinėjimų davinius, AFL unijai iš New Yorko prašant, yra patiekusi speciali Columbia universiteto komisija.

Tasai mokslininkų raportas pažymi, jog pramonės darbininkai, besiartindami prie amžiaus, dėl kurio turi iš darbovietės pasitraukti, visokiais būdais stengiasi atitolinti nuo savęs pensijos ir poilsio dienas. Nes daugeliui tų žmonių kasdienis, įprastas darbas nėra vien tik pajamų šaltinis, bet ir jų psichinio, normalaus gyvenimo būtinybė.

Pasirodo, kad tik dalis pensininkų gali gyventi ramiai, nors piniginiai ir gerai aprūpinti. Kitiems tos poilsio dienos neša tik nerimą ir netgi greitina jų gyvenimo galą.

Mokslininkai pataria jau iš anksto rušoti žmones pensininkų stoviui ir padėčiai, kad jie mokėtų ir norėtų dar gyventi ir po to, kai yra nuolatinio darbo nustoję.

Raportas nurodo, kad yra žmonių, sulaukusių net 77 metų, nenorinčių iš savo darbo pasitraukti. Kitose vietose buvo užtikti 65 — 78 metų darbininkai, kurie jokiu būdu nenori iš darbovietės išeiti, nes be darbo gyvenimas jiems atrodo tuščias ir beprasmingas.

Bet Amerikoje lygiai užtinkamas nemenkas skaičius žmonių nuo 65 iki 85 metų, kurie yra patenkinti savo pensininkų padėtimi ir tokį poilsį laiko teisėtu ir visiškai pelnytu. Ir tie žmonės tos pensijos "laimingus" metus stengiasi įvairiai išnaudoti savo malonumui bei pasitenkinimui.

Kongreso Komitetai Pradeda Ofensyvas

Nors 83-o Kongreso antroji sesija prasidės tik 1954 metais, sausio 6 d., bet abiejų Rūmų veikla perrtaukos metu nesustos. Priešingai, — komiteati įvairiais frontais pereis į didelę ofensyvą.

Atstovų Rūmų "Ways and Means" komitetas pradėjo tirti mokesčių kolektavimą Trumano administracijos metu. Washingtone kalbama, kad šioje srity galima laukti netikėtinų reveliacijų.

Atstovų Buto Žemės Ūkio Komitetas tirs naująją valdžios programą ūkio produktų kainoms palaikyti.

Senato Žemės Ūkio sub-komitetas tuo tarpu aiškins nelegalius kviečių iš Kanados įvežimus ir tų kviečių kaipo amerikoniškų rinktinių — už aukštą kainą siuntimą į užsienius.

Vidaus reikalų Senato komitetas, vadovaujamas sen. John M. Butler, republikono iš Maryland, tirs komunistinių veiksnių infiltraciją į JAV darbininkų unijas.

Kaikurie komitetai tirs pašto veiklą, ypač Amerikos didmiesčiuose. Veiks ir kiti komitetai. Specialus Kongreso Komitetas pradės tuojau tirti Lietuvos, Latvijos ir Estijos priverstiną inkorporavimą į Tarybų Sąjungą ir barbariškus tų trijų tautų, iki antrojo pasaulinio karo laisvų ir nepriklausomų, žiaurius naikinimus.

Nors Kongresas ir atostogaus, bet jo Komitetai per atostogų laiką žada išvystyti stiprias ofensyvas.

Vokiečai Prieš Rinkimus Žygiuoja Rikiuotėje

Šveicarų dienraštis "Die Tat" talpina savo korespondento iš Vakarų Vokietijos pranešimą apie rinkiminę kampaniją ir jos ypatybes.

Vokiečiai, atrodo, negali įsivaizduoti, kad galėtų įvykti bet koks priešrinkiminis susirinkimas, jei prie durų ir patalpoje nebūtų orkestro kuris grotų maršus. O taip pat, jei nebūtų nešamos vėliavos. Ir jei oratoriai nenaudoja griausmingos retorikos.

Net socialistai ir tie neatsisako panašių agitacijos priemonių. Ir jie ieško būdų, kuriais galėtų patraukti rinkikų akį ir klausą.

Laisvųjų demokratų partijos nariai, pavyzdžiui, mėgsta žygiuoti rikiuotėje. Ir visi eisenos dalyviai visadą vienodai dėvi baltus marškinius.

Stalhelm' —o vokiečių karo dalyvių organizacijos nariai susirinkimuose pasirodo kariškais mundurais pasipuošę, diržais persijuosę.

"Deutsche Partei" (Vokiškoji Partija) bando ieškoti pasekėjus tarp "sąjungininkų internavimo" aukų. Tuo tarpu laisvieji demokratai yra linkę savo agitaciją plėsti tarp buvusių karo dalyvių ir atsargos karių organizcijose. Kai ši partija į sąrašus įtraukė Geležiniu Kryžium apdovanotą buvusį pulko vadą, tai socialistai tučtuojau išstatė kontrkandidatą — leitenantą, kuris irgi turi Geležinio Kryžiaus ordiną.

Partinis gyvenimas Vokietijoje negali pasilikti be uniformų, eisenų ir garsių maršų. Šiuo atveju vokiečiai nėra nei kiek pasikeitę, net demokratijos vėjams papūtus, ir 1953 metų sulaukus.

Taip buvo prie kaizerio, tas pat buvo Hitlerio laikais, tokia pat mada yra ir šiuo metu. Tik vieton vienodų rudų uniformų, įvairios partijos savo narius aprengia vis kitokiu būdu. Tame gal ir reiškiasi jų savotiška demokratija".

Apžvalga

TAI KAS GI BELIEKA DARYTI PAVERGTŲ KRAŠTŲ ŽMONĖMS?

"Daily Star", išeinanti Kansas City, Mo. pastebėjo štai ką:

"Prez. Eisenhowerio žodžiais, J. V. nevartos fizinės akcijos, kurią galima būtų suprasti kaipo intervencija į Sovietų okupuotų kraštų sritis. Mes taipgi nebandysime kurstyti satelitines šalis prie sukilimo. Mes nenorime kad žmonės, desperatiškai siekdami laisvės, būtų mūsų inspiruojami žūti kovoje prieš raudonųjų karo jėgą, kurios jie negalėtų sumušti..."

Kunig. Sanduška Buvo Vienas Žymiausių Karo Vadų XVI Šimtmetyje

Ne daugeliui turbūt žinomas kunig. Sanduškų vardas. Lievos istorijoje apie Sanduškus tik retkarčiais prisimenama; juos kaž kodel yra nustelbusios kitos "garsenybės" — Radvilai, Sapiegos, Katkevičiai ir kiti, kurie mokėjo plačiau išsireklamuoti anų laikų kronikose.

Tačiau šen bei ten užsilikusiuose užrašuose Sandušku vardas minimas su ypatinga pagarba. Pav. J. V. Kongreso knygyne pripuolamai užtikau platoką tos giminės aprašymą. Vienas jų, kunig. Romanas Sanduška, Braslavos vaivada ir Lietuvos karo hetmanas, pripažintas kaipo vienas žymiausių karo vadų 16-to šimtmečio Europoje.

1567 metais jis su 1,200 karių supliekė 8,000 rusų, kuriems vadovavo kunig. Obolenski Serebriakov. Pastarasis buvo sužeistas ir pateko į nelaisvę. Taip skaudžiai pralaimėję, maskoliai nusprendė atkeršyti lietuviams. Sekančiais metais, surinkę 12,000 kareivių jie įsiveržė į Lietuvą ir prie Ulos vėl susitiko su kunig. Sanduškos 4,000 karių. Maskoliai ir šį kartą tapo visiškai sumušti.

Kai 1569 metais Krimo totoriai ėmė naikinti pietines Lietuvos sritis, prieš juos išvyko tas pats kunig. Sanduška ir prie Ymajaus likvidavo prieša.

Šis garsus vadas mirė 1571 metais, sulaukęs vos 35 metų amžiaus.

Sandušku giminė yra kilusi iš penkto Gedimino sūnaus Liubarto, kuris valdė Lucko ir Volyniaus sritis. Liubartas mirė 1386 m. Vienas jo sūnų — Jurgis, Kievos vaivada, buvo apsilankęs pas Bizantijos ciesorių ir iš jo gavo hercogo titulą. Sykiu su tuo titulų jis pasirinko ir Sanduškos vardą, kuriuo buvo vadinamas jo mėgiamiausias dvaras pietinėje Lietuvoje.

Toji giminė užsiliko Ukrainoje iki pirmojo pasaulinio karo. Jų herbe visad buvo Lietuvos Vytis atžymėjimui, jog jie yra kilę iš didžiojo Lietuvos kunigaikščio.

Taip tai taip, bet kokia gi yra ateitis tiems, kurie baigia palužti po teroristiniu bolševikų jungu? Sėdėti ir ramiai laukti galutinos likvidacijos, ar tapti ištikimais Kremliaus despotų vergais?

Palengvinti tų žmonių būvį, vakariečiai galėtų ir be "fizinės akcijos". Neliktų be jokių pasekmių pasiųsti Maskvai įspėjimai arba prašalinimas sovietinio bloko iš Jungtinių Tautų organizacijos. Tie žygiai priverstų ir raudonuosius maskolius giliau apsigalvoti su kuo jie turi reikalą.

KAM TAIP TOLI JEŠKOTI KOMUNISTŲ

Labai tinkamą atsakymą davė Indijos atstovas Bonnoje savo kolegai, prancūzų diplomatui, kuris skundėsi savo valdžios vargais Azijoje:

— Daug gyvybių ir pinigo kainuoja mums atsikratymas nuo komunistų Indo-Kinijoje.

— O kam taip toli siekiate? — pastebėjo indusas. — Juk pačioj Prancūzijoje esama 6 milionai komunistų.

Piknikas P-nų N. Lošų Ūkyje, Michigan, Ind.

Lietuvių Draugiškas Klubas buvo surengęs pikniką gražiame p-nų M. Lašų ūkyje, apie 7 mylias į rytus nuo Michigan City, Ind. Suvažiavo didokas skaičius šios apylinkės lietuvių ir keletas tautiečių iš Chicagos: p-nai J. Kuzai, P. Daubaras, J. P. Varkala, M. Kizas ir kiti.

Bostono Airportas Pagyvėjo

Bėgyje bizniškų metų, kurie užsibaigė birželio 30 dieną, Logan International Airport, Bostone, aptarnavo 1,251,832 pasažierius. Tai yra naujas rekordas šioje srityje.

Jumoras

Jis Žino, Ką Daro

— Ar tavo medžioklinis šuo yra protingas?

— Tikrai negalių pasakyti. Aš tik pastebėjau, kad jis visada pasislepia už artimiausio medžio, kai aš rengiuosi šauti.

Nėra Jam Vietos

Jaunas advokatas iš šiaurinių valstijų nusitarė persikelti į Pietus ir ten užsiimti praktika. Jis parašo laišką savo draugui Alabamoje klausdamas kokios progos yra ten sažiningam advokatui ir republikonui.

Savo atsakyme draugas pastebėjo: "Jeigu esi sąžiningas advokatas, tai tau čia kompeticijos nebus. Jei esi republikonas, tai klientų nebus".

per mano koštuvą

Palėckinėje Vilniaus spaudoje skaitome tokį pranešimą:

"Stalininės premijos laureatas poetas J. Smulas baigia poemą "Aš — komjaunuolis" ir rengiasi įkūnyti naują sumanymą — pradeda rašyti poemą apie Staliną".

Menkas yra tas muzikontas, kuris moka groti tik viena styga, o dar menkesnis yra poetas, kuris priverstas šlovinti vien tik komunizmą.

Latviai pasigyrė savo spaudoje, jog Kersteno rezoliucija praėjo J. V. Astovų Bute tik dėka jų pastangoms.

Įdomu būt patirti kaip latviai sužinojo kad toji rezoliucija tapo priimta? Juk jie iki pastarųjų dienų visai neatkreipė į tai dėmesio.

Anglų profesorius James Cew pasiūlė įsteigti speciales sanatorijas, kuriose žmonės, pasiekę vidurinio amžiaus, mokintusi kaip reikia racionaliai pasenti.

Pas mus, Amerikoje, yra visai atvirkščiai. Čia visi yra susirūpinę kaip apsisaugoti nuo pasenimo.

Neseniai pasirodžiusioje knygoje "Population Studies" yra pažymėta, jog 1585 metais grupė lietuvių buvo atkviesta į North Carolina gaminti smalą, kuri anais laikais buvusi taip svarbi, kaip šiandien gazolinas.

Gal tai ir tiesa, bet lietuviai vargiai ar didžiuosis pirmųjų smalavirių Amerikoje titulu.

Aną dieną vienas rašte mokintas vyras pastebėjo "Drauge", jog pagal krikščioniškus dėsnius, valstybinė bendruomenė turi nusilenkti dieviškam įstatymui (lex Dei), kurį Kurėjas yra įspraudęs žmogaus prigimtyj.e

Bet mūsiškiai "bendruomenininkai" yra linkę taip didžiai visur neštis, jog jie nemano prieš nieką nusilenkti!

Valdenburgo provincijoje, Vokietijoje, valdžios pareigūnai išleido tokį įsakymą:

"Birželio 22 dieną bus suskaityti visi gyvuliai, esantieji šioje apygardoje. Jeigu toji diena pasitaikytų sekmadienis, tai suskaitymas įvyks artimiausioje paprastoje dienoje".

Biurokratijos esama visur. Valdininkai, gamindami tokį raštą, nemalonėjo patys pažvelgti į kalendorių ir patikrinti dieną.

Vakarų Europos karinės pajėgos pažymimos keturiomis raidėmis — NATO. Ką gi ištikro jos reiškia? Ne ką kitą tik: Nėra Armijos tokioje Organizacijoje".

J. V. Kongresas vienbalsiai priėmė rezoliuciją, ištyrimui Baltijos kraštų užgrobimo. Dabar tik reikią laukti kada patys lietuviai vienbalsiai nusitars remti tą užsimojimą be tarpusavių ergelių.

Vasara greitai prabėgs neatskleidusi prieš mumis ypatingų grožybių. Kas nematė žaliųjų pievų, apsėtų laukų, šienapiūtės; kas negirdėjo paukštelių čiulbesio, vieversėlių giesmės, tam vasara ištikro atrodo bespalvė ir monotoniška.

Nugirsta Rugštaus Pieno Klube: "Vedybinis gyvenimas yra panašus apsuptai tvirtovei. "Tie, kurie yra lauke, norėtų į ją įsiveržti, o tie, kurie yra viduje pageidautų kaip nors iš ten pasprukti".

Maskvos radio paskelbė, jog aviacijos tėvynė esanti Rusija. Ten pirmiausiai pakilę nuo žemės mechanizuotieji skraidytuvai.

Kada nors gal toje pačioje Rusijoje viesula buvo iškėlusi į orą paprastą vežimą ir bolševikai tą dabar skaito rusų aviacijos pradžia. — **Eolas.**

Pirmieji Atspėjo Jo Vertę Musiškiai

Lietuviai Patys Pirmieji Įvertino F. Šaliapiną

Pasaulio garsusis dainininkas — bosas Fedoras Šaliapinas, miręs Paryžiuje prieš antrąjį didįjį pasaulinį karą, už nuopelnus Lietuvai ir menui buvo apdovanotas pirmojo laipsnio Gedimino ordinu — žvaigžde su kaspinu. Tai buvo, tarp kitko, pats aukščiausias ordinas, kokį Šaliapinas savo gyvenime bet kur yra gavęs. Toji insignija dainininkui buvo įteikta po jo sekmingų gastrolių Kauno operoje.

Viena iš apdovanojimo priežasčių buvo: F. Šaliapinas savo laiku vienas iš pirmųjų įvertino Kipro Petrausko neeilinį talentą ir moraliai padėjo jaunam lietuvių dainininkui iškilti į pirmaujančią vietą Imperatoriškoje Operoje Petrapily, buvo pakvietęs ir kitą lietuvių tenorą Juozą Babravičių į savo operos bendrovę Amerikoje.

Kaip teigia savo atsiminimuose Martynas Yčas, lygiai, kaip pasakoja ir kiti Petrapil, e anuo metu gyvenę lietu , savo karjeros pradžioje bene didžiausį pasisekimą ir įvertinimą Fedoras Šaliapinas buvo sulaukęs pas lietuvius.

Mat Petrapilyje 19-to šimtmečio pabaigoje įsisteigė "Lietuvių ir Žemaičių Labdarybės Draugija", jau 1896 metais surengusi pirmąjį caro sostinėje lietuvių vakarą. Tos Draugijos veikloje, kaip teigia Martynas Yčas, tenka įrašyti įdomų faktą, kad ji pakvietė prieš lietuvišką publiką pasirodyti dar tebesimokinantį ir mažai žinomą dainininką Fedorą Šaliapiną.

Pakviesti jį buvo pavesta Draugijos nariui Čepaniui. Anas, nuėjęs pas Šaliapiną, rado jį dar lovoje bemiegantį, tuo tarpu, kai kartų gyvenąs draugas ant žibalinės krosnelės kepė jam bifšteką ("steiką"). Buvo susitarta už koncertą F. Šaliapinui užmokėti 15 rublių — pagal anus laikus Draugijos išlaidose nemenką pinigų sumą.

Labai aukšto ūgio, stambaus sudėjimo, bet liesas debiutantas išėjo į sceną labai kukliai ir nedrąsiai, pasipuošęs aukšta, stačia apykakle ir ilgu surdutu. Jam dainuojant ir programą užbaigus, lietuvių publika sukėlė kaštas ovacijas ir ilgai reikalavo pakartojimų. Vėliau, jau Nepriklausomoje Lietuvoje, po daugelio metų, Šaliapinas pasakojo, kad dar nėra užmiršęs to didelio savo pas lietuvius triumfo, nežiūrint, kad visame pasaulyje jau buvo sudainavęs tūkstančius koncertų ir operos spektaklių! "Lietuviai" — juokėsi Šaliapinas — "pirmieji įvertino manę ir pripažino dideliu artistu".

Verta priminti, kad Petrapilio "Lietuvių ir Žemaičių Draugijos" vakaruose publikos pripažinimą yra taip pat gavę Mikas ir Kipras Petrauskai, Stasys Šimkus, J. Tallat-Kelpša ir kiti, vėliau pagarsėję lietuvių dainos bei muzikos menininkai. — **Petrapilietis.**

Suvalkiečių Piknikas Bus Šį Sekmadienį

Suvalkiečių Draugijos Choras rengia išvažiavimą į gamtą šį sekmadienį, rugpiūčio 16 d. Liepos sodne. Šokiams gros smagi muzika. Bus kuo pasivaišinti.

Atsilankę turės progą laimėti gražias dovanas.

Chicagos lietuviai kviečiami praleisti šią poilsio dieną su suvalkiečiais dainos mėgėjais ir padėti dainas dainuoti gamtos aplinkoje. Laukiam!

— **Suvalkiečių Choras.**

Artimam Nelaimėje Pagalba

Nuo viesulo nukentėjusiems Worcesterio apylinkės gyventojams geros širdies žmonės jau suaukojo virš $1,130,000. Aukos tebeplaukia.

Keičiasi Senoji Tvarka

Amerikoje iš 25 šeimų tik vienoje moteris pasilieka namuose, besirūpindama namų ruoša ir vaikais. Kitų 24 šeimų moterys dirba už namų ribų kartu su savo vyrais.

Žinokite kodėl vis daugiau šeimų taupo čia

Mūsiškis santaupų skyrius yra tinkamiausias investmentui pinigų, kuriuos šeimos turi investuoti atsargiai — pinigų vaikams mokslui užtikrinti, namui nusipirkti, savo gyvenimo saugumui sustiprinti. Žiūrėkite į apdraustas čia santaupas kaip į savo šeimos finansinės ateities svarbią dalį.

FEDERAL SAVINGS AND LOAN INSURANCE CORPORATION — SAFETY OF YOUR SAVINGS INSURED UP TO $10,000

UNIVERSAL SAVINGS & LOAN ASSOCIATION

1800 So. Halsted St. Chicago 8, Ill.
Telefonas: HAymarket 1-2028

VALANDOS: Pirmadieniais, antradieniais ir penktadieniais nuo 9 ryto iki 4 val. vakaro. Ketvirtadieniais nuo 9 ryto iki 8 vakaro. Trečiadieniais uždaryta. Šeštadieniais nuo 9 val. ryto iki 3 val. po pietų.

NEMOKAMAS PARKING LOT 1804 SOUTH HALSTED

Apie Ivairius Dalykus

Kas Yra Toji "Pandoros Dėžutė"?

Raštuose ir kalbose dažnai primenama apie "Pandoros Dėžutę". Tai turima amenyje siurprizus, dažniausiai nemalonius, bet kartais ir smagius.

Graikų mitologijoje Pandora buvo moteriškė, kurią Zeusas atsiuntė į žemę nubausti žmones už tai kad Prometejus įtikė jiems pavogta iš dangaus aukštybių ugni. Zeusas įteikė Pandorai dėžutę, kurioje buvo sudėtos visos blogybės. Kai tik toji moteriškė atidarė dėžutę, tai blogybės paspruko ir pasiliko tarpe žmonių.

Kaip Seniau Kinietę Išleisdavo už Vyro

Santuoka Kinijoje kadaise buvo sudaroma ypatingu būdu, o jungtuvių papročiai žymiai skirdavosi nuo užtinkamų kitose tautose.

Jaunųjų pora sudarydavo jų tėvai, kurie savo jaunimą sužiedodavo — aniems dar būnant vaikų ar paauglių amžiuje. Jaunieji viens kito nei matydavo, nei pažindavo.

Jaunosios išvaizda jokio vaid mens Kinijoje nevaidino. Svarbu buvo jos kraitis, kilmė ir amžius. Reikšmę dar turėjo nuotakos maža kojų plaštakė, nes nedidelės kojos sudarė kinietės jungtuvėms būtiną sąlygą.

Nuo 17 metų amžiaus kinietė mergaitė niekad negalėjo savo pastogės apleisti. Iš tėvų namų ji galėjo išeiti tik jungtuvių dieną. Būdama "namų arešto" sąlygose, sužadėtinė gamindavo sau kraitį, ausdavo. Visus audinius po jungtuvių ji privalėjo dovanoti savo uošviams.

Santuokos dieną paskirdavo horoskopo žinovas. Dešimts parų prieš jungtuves jaunoji praleisdavo savo kambarėlyje, verkdama ir raudomis atsisveikindama su tėvais ir gimtais namais.

Jungtuvių iškilmės tverdavo 3 paras. Jaunojo ir jaunosios namai buvo linksmai nudažomi, papuošiami žibintais ir lam pijonais.

Kelią į būsimo vyro namus mergaitė atlikdavo nešama palankine, t. y. neštuvuose. Ji vedė giminės eisena, po jos ėjo broliai, toliau kiti artimieji. Eisenos gale buvo nešamas kraitis ir žygiavo muzikantai. Kiekvienos nuotakos pasididžiavimą sudarė jos kraityje esamų antklodžių gausumas.

Kai jaunosios neštuvas prisiartindavo prie jaunikio namų, ją pasitikdavo svočia, kuri nuotaką uždengtu veidu įvesdavo į salę, kur jos laukė būsimasis vyras. Jaunieji krisdavo ant kelių ir viens kitam nusilenkdavo, o paskui lenkdavosi tėvams. Tuomi baigdavosi trumpa jungtuvių ceremonija.

Ir tik po to jaunikiui buvo leidžiama pirmą sykį gyvenime pamatyti savo žmonos veidą.

Išgėręs Saldaus vyno taurę, jaunasis turėjo tuoj apleisti salę, o jam įkandin visi susirinkę giminės garsiai šaukė: "Tavo žmona yra graži, ji turi kojas kaip lotoso stiebelius."

Vargšė jaunoji nepajudėdama turėjo sėdėti tol, kol nepra sidėdavo puota. Ji sėdėjo nulestomis blakstienomis, o tuo tarpu visiems esantiems vyrams leistina buvo ją iš visų pusių apžiūrėti.

Puotos metu jaunosios pareiga buvo vynu vaišinti prie atskirų stalų sėdinčias moteris.

Tuo metu, kai jaunimas linksminosi, ponia jaunoji turėjo laikytis santuriai ir per kelias valandas nekreipti dėmesio į svečių linksmą nuotaiką.

Puotai pasibaigus, jaunųjų tėvai mandagiai išprašydavo išsilinksminusius svečius. Ir tik tuomet prie jaunosios priartėdavo jos vyras ir nuvesdavo ją į poilsiui skirtą vietą.

— P. L.

SLA. Namas New Yorke Pradėtas Taisyti

Po ištisų metų svarstymo ir pasitarimų pagaliau imtasi darbo pataisyti SLA. centro namą New Yorke. Tam tikslui bus išleista apie $10,000. Du trečdaliai tos sumos skiriama pagerinimui vidaus įrengimų, o $3,400 eis paties namo remontui.

Pradžioj buvo planuota skirto namo sumodernizavimui apie $40,000, bet paskiau nusitarta išleisti tik desėtkas tūkstančių.

Baltimore News Post Remia V. Laukaitį

Republikonai neturi geresnio kandidato į Baltimore miesto majorus, kaip W. F. Laukaitis, tikrina to miesto dienraštis — "News-Post". Šiuo metu jis yra vyriausias municipalis teisėjas ir plačiai žinomas.

Majoro rinkimai įvyks 1955 metais, bet spauda ir politikieriai jau dabar pradeda diskutuoti kandidatų parinkimą.

Pianistas Kuprevičius Pakviestas į Clevelando Muzikos Konservatoriją

Kai mūsiškis pianistas Andrius Kuprevičius pirmą sykį koncertavo Clevelande, tai jo pasiklausyti atvyko ir vietinės muzikos koncervatorijos vedėjai, profesoriai ir nemažai studentų. Išklausę jo skambinimo, tie muzikos pedagogai tuojau nusitarė pakviesti jį į savo štabą, patiekdami jam gana geras sąlygas.

Andrius Kuprevičius sutiko su tom sąlygom ir kontraktas tapo pasirašytas. Visą pereitą savaitę p. Kuprevičius praleido Clevelande, bandydamas susipažinti su savo naujomis pareigomis. Mokinimą minėtoje kon servatorijoje jis pradės po Naujų Metų.

Kontrakto kopija tapo pasiųsta J. V. konsulatui į Buenos Aires, Argentinoje, išrūpinimui p. Kuprevičiui pastovaus apsigyvenimo šioje šalyje. Kaip žinome, p. Kuprevičius buvo atvykęs į Jungtines tik laikinai, dalyvauti koncertuose. Bet ir toji laikina viza jam buvo suteikta tik dėka užsispyrusiems kelių vietinių kongresmanų reikalavimams.

Įdėjo Daug Pastangų Kersteno Rezoliucijos Sekmingam Pravedime

WILLIAM T. KVETKUS

Paties kongr. Charles J. Kersten žodžiais, William T. Kvetkus, kaipo pirmininkas lietuvių republikonų grupės prie tos partijos nacionalio komiteto, daug prisidėjo, kad svarbioji Kersteno rezoliucija buvo priimta, pirm negu J. V. Kongresas išsiskirstė atostogoms.

William T. Kvetkus yra Amerikos Lietuvių Tarybos iždo globėjas ir LRK. Susivienijimo sekretorius. Jis gyvena Wilkes Barre, Pa.

Charles Rozmarek Nori Būti Federaliu Teisėju

Iš Washingtono ateina pranešimai, jog Charles Rozmarek, Lenkų Kongreso Amerikoje pirmininkas, išreiškė pageidavimą tapti federaliu teisėju. Senatorius Dirksen esąs prielankus jo paskyrimui.

Viskas būtų tvarkoje, išskyrus vieną dalyką: Charles Rozmarek nėra turėjęs patyrimo teismuose ir ne kažin kiek praktikavo advokatūrą. Bet politiniuose "džiabuose" tokios kliutys neskaitomos esminėmis.

Viengungis yra toks vyras, kuriam pavyko pasprukti iš meilės žabangų ir kuris į tuos tinklus dar nepateko.

Lietuvių Auditorija
3133 S. Halsted St.
Telefonas:
VICTORY 2-6172

KETURIOS SALĖS
Išnuomuojamos vestuvėms ir pobūviams
— su maistu ar be maisto.
Susirinkimams ir konferencijoms salės veltui.

Kiekvieną šeštadienį ir sekmadienį
ŠOKIAI
grojant BALIO PAKŠTO orkestrui
Sekmadieniais Įėjimas Nemokamas.

Pittsburgho Žinios

Mirė Vincas Shaffer

Žymus Pittsburgho lietuvių biznierius Vincas Shaffer mirė praėjusio mėnesio pabaigoje.

A. a. Vincas buvo nuoširdus lietuvis ir niekuomet neatsisakydavo paremti lietuvišką veiklą. Jis yra daug prisidėjęs prie Lietuvių Radio programos įsteigimo Pittsburghe.

Jo šeima prašoma priimti gilios užuojautos pareiškimą.

Lietuvių Biznierių Metinis Piknikas

Pittsburgho ir apylinkių lietuviai biznieriai yra susiorganizavę ir per pastaruosius 25 metus sekmingai dalyvauja savo Vaizbos Buto veikloje.

Tenka priminti, kad ši organizacija yra daug prisidėjusi prie vietos kultūros ir tautinių darbų. Kiekvienas tautinės svarbos reikalas susilaukė Vaizbos Buto narių moralės ir ypač finansinės paramos.

Manome, kad visų pittsburghiečių lietuvių pareiga parodyti palankumą bei paramą ir savojo Vaizbos Butò veiklai. Tai galima padaryti, kad ir atsilankant į Vaizbos Buto pikniką, kuris įvyks šio mėnesio, t. y. rugpiūčio 30 d., sekmadienį, Lietuvių Ūkyje, Willoch, Pa.

Nebus jokios įžangos. Įėjimas visiems veltui. Priedui — visi sveteliai bus pavaišinti gardžiu alučiu su putele.

Piknike bus įvairi programa. Yra pakviesti žymūs kalbėtojai iš Washington, D. C., kurie pasisakys Lietuvos laisvinimo reikalu. Ir dar vienas įdomus dalykas: bus išrinkta "Miss Lithuania of Pittsburgh"! Mūsų gražiosios lietuvaitės todėl turėtų kuoskaitlingiausiai šiame piknike dalyvauti.

Yra numatyta dar ir daugiau įvairių netikėtumų. Kviečiame: būkime visi Biznierių piknike, o būsite tikrai patenkinti!

— Povilas Dargis.

Geriau nepradėjus, kaip nepabaigus.

BALTIMORE, MD.
LAIDOTUVIŲ DIREKTORIUS
Charles W. Kachauskas
FUNERAL DIRECTOR
637 Washington Blvd.
BALTIMORE, MD.
Tel. LExington 5714
Ofisas: 703 McHenry St.
Tel. MUlberry 8617

Lietuvių Automobilių Prekyba
HARMONY MOTORS
Dabar Jau Didelis Pasirinkimas Įvairiausių Firmų Automobilių (BUICK, Dodge, Chrysler, Oldsmobile, Chevrolet, Pontiac, Plymouth, Ford ir kitų.)

Apsidrauskite pirkdami pas savo žmones už pigiau su sąžiningesniu patarnavimu, su garantuota pagalba kiekviename reikale.
Nemokamai išrūpiname šoferio ir automobilio leidimus.
Nemokančius išmokome važiuoti, geros išsimokėjimo sąlygos
HARMONY MOTORS
TOLIUS SLUTAS IR JONAS TALANDIS
5805-07 So. Western Ave. Telefonas REpublic 7-6480
CHICAGO, ILL

Įdomiausia Šių Metų Knyga
Jeronimo Cicėno
VILNIUS TARP AUDRŲ
500 PSL., KAINA 5.00 DOL.
VILNIUS TARP AUDRŲ — vienintelė išsavi knyga, vaizduojanti Vilniaus krašto lietuvių vargus ir kovas už savo kalbą ir už savo teises lenkų okupacijos metu.
VILNIUS TARP AUDRŲ — reta knyga, vaizdais, aprašymais, statistika, dokumentais, apybraižomis ir puikiais raportažais atskleidžianti niūrų ir herojišką paveikslą vilniečių lietuvių kovų, kurių tik nuotrupas nugirsdavome laisvoje Lietuvoje.
VILNIUS TARP AUDRŲ — įdomi ir graži knyga, dokumentuota statistika, gyvų žmonių pasakojimais, dešimtimis paveikslų ir fotonuotraukų, žemėlapiais ir šimtais veikėjų ir pilkų žmonių pavardžių, parodanti mums ryžtą, kokiu reikia kovoti už laisvę ir savo tautos ateitį.
AR JAU UŽSISAKĖTE ŠIĄ KNYGĄ? JEI NE, SKUBIAI RAŠYKITE MUMS AR JIEŠKOKIT PAS MŪSŲ KNYGŲ PLATINTOJUS.
TERRA
748 W. 33rd St. - Chicago 16, Ill.

Lietuvių Prekybos Namai
SEKMADIENIAIS NESKAITOME JOKIŲ TAKSŲ
Baldai ir Namų Įrengimai iš Fabriko ir į Jūsų Namus
Mes parduodame tik moderniškus, geros rūšies, be sugadinimų ir brokų už žymiai geresnes kainas
Nuolatinių išpardavimų ir likvidacijų mūsų įmonė nedaro. Kainos be užprašymo.
Furniture Center, Inc.
3224 S. Halsted Street
TELEFONAS VICTORY 2-4226
Įmonės vedėjas Justas Lieponis
ĮMONĖ ATIDARYTA: PIRMADIENIAIS, KETVIRTADIENIAIS NUO 9 RYTO IKI 9:30 VAKARO.
KITOM DIENOM NUO 9 RYTO IKI 6 VAKARO. SEKMADIENIAIS NUO 10 IKI 5.

MUTUAL FEDERAL SAVINGS
SAVINGS INSURED UP TO $10,000
MUTUAL FEDERAL SAVINGS REKORDAS...
• Įsteigta Chicagoje 1905 metais.
• Nuo 1905 metų ši bendrovė pergyveno karus ekonomines depresijas, panikas, ir krizes, ir savo taupytojams išmokėjo kiekvieną sutaupytą dolerį.
• Augštus dividendus išmokėjo visada be perstojimo.
• Partrauksim jūsų pinigus iš kitur, jei atnešite savo banko knygutę.
Nelaikykite — pradėkite taupyti šiandien!
ĮSTAIGOS VALANDOS: Kasdien nuo 9 ryto iki 5. v. po pietų, Ketvirtadieniais nuo 9-tos val. ryto iki 8 val. vakaro, Trečiadieniais visai neatidaroma.
AND LOAN ASSOCIATION
2202 W. Cermak Rd. • Chicago 8, Ill.
JOHN J. KAZANAUSKAS, Pres. • Tel. VIrginia 7-7741

1953
Naujas PLYMOUTH
$1,695.00
Su Visais Taksais
Turime daugybę vartotų automobilių, už labai žemas kainas.
LENGVOS IŠSIMOKĖJIMO SĄLYGOS

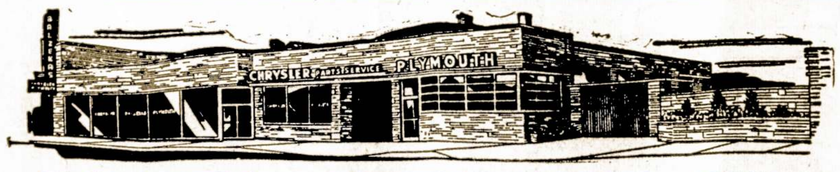

BALZEKAS MOTOR SALES, INC.
"U WILL LIKE US"
4030 S. ARCHER AVE. Chicago 32, Ill. Telephone VIrginia 7-1515

1953
Naujas CHRYSLER
$2,595.00
Su Visais Taksais
Teisingas nemokamas patarnavimas leidimams ir apdraudai parūpinti.
PUIKIOS REMONTŲ DIRBTUVĖS

IŠ LIETUVIŲ SPAUDOS

Apie Pianisto A. Kuprevičiaus Šviesias ir Vargo Dienas Amerikoje

Dabar pusmečio balansas atrodo taip: kišeniai — tušti, bet už tat vilčių daug. Tokios klasės pianistui, kokiu A. Kuprevičius būti nori ir jau yra, vieno krašto per maža. Todėl jis labai džiaugėsi sudaryta jam proga atvykti į JAV, nors šiame krašte muzikos žvaigždžių nedaug užtekėjo, paprastai jos čia švenčia triumfus svetur atitinkamą dydį pasiekusios. Kuprevečius dar nepasiekė tokio dydžio, todėl nors jo koncertą New Yorke surengė ir žinomą vardą turint Columbios agentūra, žiūrovų iš nelietuviškų sferų tebuvo koks šimtas. Prie jų prisidėję dar 350 lietuvių, negalėjo padengti koncertų išlaidų. Kuprevičius turėjo iš Chicagos gauto honoraro atiduoti kelis šimtus dolerių jų padengimui. Tačiau buvo ir pliusų: geri muzikos kriktikų atsiliepimai. Jų tarpe ir įtakingiausio JAV — New Yorko Times. Ką jie reiškė, paaiškėjo netrukus, koncertuojant netrukus lietuviškai publikai Los Angeles. Porai dienų po to koncerto praslinkus, A. Kuprevičius netkiętai gauna pakvietimą arbatėlei. Pas garsųjį iš Lenkijos kilusį pianistą Artūrą Rubinsteiną, savo laiku, turbūt 1936 m., koncertavusį Kaune. Mat, Rubinšteinas apie Kuprevičių buvo skaitęs New York Times ir pastebėjęs dar geresnius atsiliepimus Los Angeles laikraščiuose, nutarė jį pasikviesti. Čia prisidėjo ir iki šiol nežinomas parapijinis motyvas. Ponia Rubinstein yra kilusi iš Lietuvos dvarininkų Mlinarskių ir dar šiandien iš kūdikystės atsimena keletą lietuviškų žodžių.

Arbatėlė ištiso į vakarienę ir vakarojimą iki vidurnakčio. Rubinšteinas davė daug gerų patarimų, naudingų besiveržiančiam į priekį pianistui.

Kitas New Yorko Times įvertinimo rezultatas buvo sąlytis su garsiaja Cubos agentūra "Concertos Daniel", turinčios ryšius su visu senuoju ir naujuoju pasauliu. Jí žada surengti Kuprevičiaus koncertus įvairiuose kraštuose kitais metais.

Išskraidęs su koncertais visas JAV ir dalį Kanados, pianiastas A. Kuprevičius jau gali suvesti laikiną savo viešnagės balansą. Laikiną todėl, kad priešingai ankstyvesniam planui, jis nutarė pagyventi dar porą mėnesių Chicagoje ir rugsėjo 13 dieną duoti čia atsisveikinimo koncertą.

Pavasarėjant Kuprvečius vėl atvyksta į JAV. Kaip Clevelando konservatorijos lektorius. Sutartis su šia institucija jam leis be jokių ypatingų pastangų gauti įvažiavimo vizą. Iki to laiko dar laukia koncertai Argentinoje.

"Atspindžiai".

Visokių Dalykų Galime Regėti Sapnuose

Sapnavau, kad buvau bolševikų kalėjime ir stovėjau prie siauro stalo. Priešais mane antrojoj stalo pusėj stovėjo kankintojas enkavedistas. Ant stalo buvo įvairūs kankinimo instrumentai: peiliai, adatos, ylos, durtuvas su rankena ir tt. Enkavedistas visai nesiskubino prie darbo: pasižiūrėdavo į mane, dairėsi į šalis. Turėdamas palaidas rankas, aš žaibo greitumu griebiau durtuvą ir perkūno smarkumu suvariau jį enkavedistui į paausį... ir nubudau.

Sapnavau, kad buvau parke. Mačiau aštuonis vaikus leidžiant į padanges didelį lakūną (kite). Visi vaikai paeiliui buvo įsikibę į virvutę. Lakūnas kilo greitai ir smarkiai ir vieną po kito ėmė tempti aukštyn visus vaikus. Aukštybėse virvutė tr_ko ir penki vaikai nuparašiūtavo žemėn. Tuo tarpu nubudau ir nežinau, kas atsitiko su likusiais padengėse vakais.

Sapnavau, kad vandravojau po Chicagos Marquette Parką. Pamačiau, kad žmogus, atsisėdo ant suolo ir išsiėmė iš kišeniaus "Sandarą". Priėjęs, paklausiau:

— Ką visų pirma skaitai, atsiskleidęs "Sandarą"?

— Kam dar klausi? Žinoma, Perkūną.

Sapnavau, kad buvau geležinkelio stotyje. Žiūriu prakaitą šluostydamas įbėgo negras. Pribėgęs prie informacijos biuro, klausia, kada traukinys išeis į Birmingham, Alabama. Informantas jam pasakė:

— Sveikas pavėlavai. Tavo traukinys jau išėjo.

— O, tai niekis, geriau vėliau, negu visai ne, — ramino save juodukas. — **Žemaitis.**

Amerikiečių Vieša Opinija

Diskusuojant J. V. Atstovų Bute Kersteno Rezoliuciją

Mr. PRICE. Mr. Speaker, I give my wholehearted support to House Resolution 346, offered by the gentleman from Wisconsin (Mr. Kersten), and I congratulate my colleague for bringing this matter to the attention of Congress. I am confident this proposal, which has come to be known as the Baltic resolution, will be unanimously adopted this afternoon.

It was in the three Baltic nations of Lithuania, Latvia, Estonia, and in Poland in 1939 and 1940 that the treacherous hands of the Soviet rulers in the Kremlin first reached out to grab up and force free people into slavery. The tentacles of the Communist octopus began at that early period to crush out the lives of free nations in eastern Europe.

The enslavement of the people of Lithuania, Latvia, and Estonia was to set the pattern for subsequent treachery of the Communist tyrants in Moscow — their abrogation of agreements to sponsor free elections in Poland and other occupied European countries following the end of World War II.

The purpose of this resolution is to bring out the truth to the whole world — that the wold may be informed, as it was through the Katyn Forest massacre hearings conducted under the chairmanship of our colleague from Indiana, RAY MADDEN, of the ruthlessness, the barbarism, and the tyranny of the Red rulers of Russia.

And it will not be necessary to go outside the United States to accomplish the purpose of this resolution. There are in the United States today hundreds of victims of Communist oppression, displaced from their native land, who are ready and eager to tell their story.

In my home city of East St. Louis, I am informed that there are at least 200 persons, former displaced persons of Baltic nationals, who witnessed Soviet acts of aggression and froud against their homelands.

Through fraud and force the Baltic States have been incorporated into the Soviet Union. Atrocities on the part of the Communist invaders have benn commonplace.

As in the case of the Katyn Forest investigations by a congressional committee, I feel that when the criminal facts of the Communist aggression in these nations are brought to world attention it will be a very powerful psychological blow against communism.

The only way these Soviet atrocities in the martyred Baltic nations can be adequately brought to the attention of the United States and the world be through hearings before a congressional committee such as this resolution proposes.

I most certainly will support this resolution just as I supported the Katyn resolution in the last Congress. The more the world knows about Communist brutality and treachery the greater will be the chance to stop communism.

Kiek Yra Įvairios Rūšies Žuvų Pasaulyje?

Mokslininkai teigia, kad maždaug 4,000 įvairių žuvų rūšių užtinkama mūsų vandenyse. Upėsė, ežeruose, mariose ir vandenynų gelmėse, kudrose — visur yra žuvys.

Vienintėlis didelis vandens kiekis, kuriame negyvenajokia žuvis yra Amerikos Didžiulis Druskos ežeras (Great Salt Lake), kur dėl perdidelio vandens surumo negali išgyventi joks vandens padaras.

Moterys Nebenori Būti Hareme

Kaip JT Išspręs Šitą Bylą

JT susirinko bent tuzinas skundų, kuriuose kaltinami Kamerūno, Togo ir Aukso Kranto (visi trys kraštai centrinėje Afrikoje, ekvatoriaus srityje) karaliukai, iki šiol neatsisakę haremų ir juose turį šimtus moterų. Skunduose piešiama sunki ir beteisė moters būklė hareme, haremas parodo mas, kaip savotiška žiauri vergijos forma ir reikalaujama, kad JT įsikištų į šių kraštų vidaus reikalus ir sušvelnintų papročius moterų naudai. Labai galimas daiktas, kad visa šitai jau būtų seniai išspręsta ir karaliukai aptvarkyti, jei ne nelaukta tų kraštų moterų intervencija, privertusi visus šiuos skundus atidėti, kol jiems išspręsti atsiras koks Salemonas.

Kamerūnietės ir tongietės moters savo protestuose nurodo, kad žiaurus tropikų klimatas sunkiau veikia moteris, negu vyrus, ir dažnai yra tikra laimė, kad vyras turi ne vieną, bet kelioliką moterų, ypač moterų neštumo periode. "Palikit mus su mūsų papročiais", rašoma protesto laiškuose, "ir geriau užsiimkite tikros vergijos likvidavimu, nes nei vienas haremas nei iš tolo neprilygo ir neprilygs jūsų išgalvotoms koncentracijos stovykloms, kurių tiek daug, netgi valstybėse, priklausančioje JT organizacijai. O jei nedrįstate imtis reikalo iš esmės, bijodami galinčių nepaklusti galingųjų, tai supraskit pagaliau ir liaukitės vaidinę kovotojus už žmogaus teises ir už vergijos panaikinimą".

Antausis, kaip matome skau dus ir apkurtinantis.

Laiškas Redakcijai

Prašo Siuntinėti Jam "Sandarą"

Labai norėčiau skaityti jūsų laikraštį, todel prašau siųsti man pakol kas nemokamai, nes aš užsimokėti negaliu: neturiu pinigų.

Jeigu gausiu už sužalojimą pinigų tuomet apsimokėsiu.

1945 m. Bavarijoje Amerikos Karo sunkvežimis mane sužeidė. Apie metus buvau gydomas įvairiose DP ligoninėse; iš ligoninės mane 1951 išvežė į Jung. Amer. V-bes. Paskutinė operacija man buvo padaryta Amerikoje 1951 m. Dabar esu invalidas-ligonis. Laikinai gyvenu pas savo pažįstamus. Čia Amerikoj egiminių neturiu.

Gerai žinau, kad ir jums yra sunku išsiversti, todėl prie pirmos progos pasistengsiu atsilyginti.

Su pagarba,

— J. Černauskas.

New Castle, Pa

Vokiečiai Giriasi ir Toki- Televizijos Progresu

Praeitų Kalėdų metu vakarinėje Vokietijoje pradėjusi veikti televizijos stotis šiuo metu turi jau 3,000 registruotų televizijos aparatų savininkų-abonentų.

Austrijoje šiuo metu yra 6,-933,000 gyventojų.

Conrad'as — Fotografas

(LIETUVIS)

Miderniškai įrengta vieta įvairiom nuotraukom. Specialybė — vestuvės. Jaunavedžiams duodama puiki ir brangi dovana. Sąžiningas ir gražiai atliktas darbas.

414 West 63rd Street

Tel. ENg. 4-5883 arba EN. 4-5840

ANTANAS TAMKEVIČIUS

PARDAVINĖJA ĮVAIRIAUSIOS RŪŠIES PAMINKLUS, PAPRASTO IR STIPRAUS AKMENS. PAS JĮ GALITE UŽSISAKYTI KOKĮ NORITE PAMINKLĄ, MAUZOLIEJŲ AR AKMENINĮ ANTKAPĮ. TURI AKMENŲ, KURIE NIEKAD NEPASENSTA.

Tamkevičiaus parduodamus paminklus galite pamatyti prieš pačias Lietuvių Tautines Kapines.

Kreipkintės telefonu WAlbrook 5-6326 (7241 S. Troy St.) arba SUMMIT 638

Dėl kainų su Tamkevičiu visuomet galima susitarti.

Montello, Mass.

Naujas Phaneuf Ligoninės Administratorius

Thomas F. Gentile, sandariečių Prano ir Marijonos Milteniu žentas, šiomis dienomis tapo paskirtas administratoriaus pareigas eiti Phaneuf ligoninėje, Montello, Mass.

Phaneuf ilgoninėje yra 64 lovos ligoniams ir virš 60 gydytojų iš Brocktono ir jo apylinkių naudojasi šia ligonine, begydydami savo pacientus.

Th. F. Gentile yra baigęs Northeastern universitetą ir kaipo karys dalyvavo antrame pasauliniame kare. Prieš perimdamas naujas pareigas, buvo vieno didelio Brocktono fabriko raštinių vedėjas. Taip pat turėjo didelę accounting praktiką savo namuose.

Jo žmona Marijona, buvusi Milteniūtė, žinoma vietos dainininkė, dalyvavusi daugelyje lietuviškų radio programų, vaidinusi Birutės rolę operetėje "Birutė", kurią statė Gabijos choras. Dabar ji yra Broctono YWCA "World Fellowship" komiteto pirmininkė.

Jie turi sūnų Richard Hugh.

— Vietinis.

NORINTIEJI SMAGIAI PRALEISTI ATOSTOGAS PRIE PUIKAUS MICHIGAN EŽERO, GRAŽIUOSE SMILTYNUOS IR PUIKIOJE GAMTOS APLINKOJE, ATVYKITE Į

Borcherto Vasarnamį

Beverly Shores Indiana

TELEFONAS MICHIGAN CITY 24837

Kambariai Švarūs, Gerai Šrengti ir Tinkamai Prižiūrimi.

Važiuoti iš Chicagos 12 keliu iki Beverly Shores, Ind. Broadway gatvės. Paskiau pasukit į kairę ir važiuokit 2-3 mylios iki Ripple Water Ave., ir čia pasukit po dešine į pat mūsų vasarvietę. Jei važiuosit traukiniu, tai išlipkite Beverly Shares stoty ir pašaukit mus telefonu.

Geo. ir Ona Borchertai — Savininkai.

Įsidėkite į Savo Namus Lincoln Storm Windows

Juos Gaminame Nuosavoje Dirbtuvėje

JUOZAS SPAITIS

3261 S. Halsted St.

Telef. Victory 2-6469

Pašaukite Dėl Informacijų Ir Apkainavimo.

ROOSEVELT FURNITURE COMPANY

Čia gaunami geriausieji baldai, televizijos ir radijo aparatai, siuvamos mašinos, šaldytuvai ir visi kiti namų apstatymui reikalingi dalykai

DUODAMA IŠMOKĖJIMUI 15 MĖNESIŲ.

JOKIOS GARANTIJOS NEREIKIA

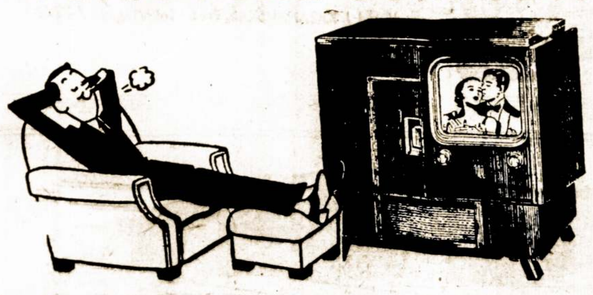

2310 West Roosevelt Road **Phone SEeley 3-4711**

CHICAGO 8, ILLINOIS

Atdara Pirmadieniais, Ketvirtadieniais iki 9:30 val. vak.; Sekmadieniais nuo 11—4:30 popiet

ŠTAI KODĖL

Tamsta turėtum pasidėti savo santaupas į **Chicago Savings and Loan Association,** į vieną iš proporcingai augančių taupymo bendrovių.

1. Todėl,

kad CHICAGO SAVINGS AND LOAN ASSOCIATION yra avirta finansinė įstaiga, kurioje taupytojų pinigai yra vien tiktai saugiai ir pelningai investuojami į mažesnius gyvenamus namus lengvais mėnesiniais išmokėjimais, o dalis investuojama į Jungtinių Amerikos Valstybių Savings Bonds ir Federal Loan Bank Stock. Dar didesniam saugumui pas mus kiekvieno indėliai yra pilnai apdrausti iki $10,000.00 by an Agency of the United States Government.

2. Todėl,

kad CHICAGO SAVINGS AND LOAN ASSOCIATION visada išmokėjo ir išmoka pinigus pagal reikalavimą. Mūsų cash rezervai išmokėjimams, įskaitant investacijas į valdžios įstaigas ir Federal Home Loan Bank credit, yra virš $6,000,000.00.

3. Todėl,

kad CHICAGO SAVINGS AND LOAN ASSOCIATION raštinė yra viena gražiausių ir parankiausių bizniui atlikti. Netoli jos yra didžiausios automobilių įstaigos, departamentinės krautuvės, bankas, teatrai ir kitos rūšies biznio įstaigos. Mūsų taupytojai, lengvai ir greitai sutvarkę savo finansinius reikalus, gali nusipirkti kasdien reikalingas prekes.

4. Todėl,

kad CHICAGO SAVINGS AND LOAN ASSOCIATION valdyba ir direktoriai sumaniai ir teisingai veda įstaigos biznį ir visada savo taupytojams išmoka didelį dividendą.

5. Todėl,

CHICAGO SAVINGS AND LOAN ASSOCIATION kviečia Tamstą padėti savo santaupas pas mus, nes jos čia yra saugia, neša didelį pelną ir užtikrina šviesesnę ateitį.

Chicago **Savings and Loan Association** turtas paaugo per paskutinius 6 mėnesius nuo $10,000,000.00 iki arti $12,000,000.00. **Chicago Savings and Loan Association** valdyba, direktoriai ir visas raštinės štabas visiems bendrovės nariams ir rėmėjams taria širdingą ačiu už bendradarbiavimą ir paramą. Prašome ir toliaus mus remti.

CHICAGO SAVINGS AND LOAN ASSOCIATION

6234 S. WESTERN AVE. **CHICAGO 36, ILLINOIS**

JOHN PAKEL, Prezidentas Phone: GRovehill 6-7575

Per Šerengą

Rašo PUSTAPĖDIS

Dar ir dabar nuolat girdime kalbant apie "dypukus". Tas žodis man skamba keistokai. Jeigu yra "dypukai", tai jų tėvai turėjo būti "dypai", bet tokių lietuviškose giminėse nebuvo visai girdima.

o-O-o

Žmogus tik tuomet gali jaustis turtingas, kai jis turi tik tiek lobio, kiek jam yra neatbūtina. Tokios rūšies asmenys, paprastai, mažiau dėjuoja, negu milionieriai.

o-O-o

Sakoma, jog mes mokinames iš savo klaidų. Tai yra klaidingas manymas. Pažiūrėkime iš ko mokosi dabartiniai republikonų šulai. Daugiausiai — iš Roosevelto ir Trumano klaidų.

o-O-o

Mes seniau dainuodavom: "Jeigu nori gyvas būti — Vilniun trauk, o jei ne, tai iš mūsų tarpo pasitrauk!"

Bet ir tie, kurie pakliuvo į Vilnių buvo ne laiku prašalinti. Mat, komunistiška cholera naikina viską.

o-O-o

Vienas vyras, tarpe daugelio merginų, prilyginamas gaidžiui, kuris sukinėdamasis kieme raižo savo šparnus ir didžiuojasi. Viena gi mergina, tarpe keletos vyrų, jaučiasi kaip papuga užpulta žvirblių...

o-O-o

Seniau tvirtindavome, jog apie mirusius reikia kalbėti tik iš gerosios pusės. Gal būt delto ir apie praeito šimtmečio šventuosius mes girdime tik gerus dalykus,, o blogieji būna nuslėpti.

o-O-o

Lietuviška patarlė sako: "Kas skaito rašo — duonos neprašo". Taip, daugelis mūsų rašytojų, nors ir alkani būdami, ubagauti visgi neišdrįsta.

o-O-o

Žmonės keikė rusų carą, vadindami jį autokratu, prispaudėju ir pan. Bet nuo caro visgi buvo galima pabėgti į užsienį. Bet pamėgink dabar tą padaryti!

Jeigu carų režimas vėl sugrįžtų į Rusija, tai to krašto gyventojai šokinėtų iš džiaugsmo.

o-O-o

Kaip sau norite, bet vyrai visgi yra tolerantiškesni. Kai įsikaušęs vyras grįžta namo, tai žmona jį visaip iškolioja, o sekančią dieną visoms kaiminkoms išpasakoja.

Bet kai žmona grįžta namo neblaiviam stovyje, tai vyrą dažniausiai suranda beknarkiant lovoje.

o-O-o

Nepriklausomybės laikais Lietuvoje mokėdavo iškepti skanią ir gerą duoną. Dabar tokią duoną ten sunku užtikti. Maskoliai pagrobia iškultus rugius, o lietuviams paliekama tik "dirsės" ir pelai.

Koks valgis, toks dalgis.

P-nų J. Pakel Rezidencija Palos Hights, Ill.

P-nai John ir Josephine Pakel vaišino daugelį svečių šioje savo gražioje rezidencijoje Palos Hights, Ill. P-nsa John Pakel yra rezidentas Chicago Savings and Loan Ass., 6234 So. Western Ave.

P-nai J. Pakel Šauniai Pavaišino Svečius Savo Gražioje Rezidencijoje

Buvo Aptarti ir Algirdo Brazio Koncerto Reikalai

Pereitą sekmadienį savo puikioje rezidencijoje Palos Heights, Ill. p-nai John ir Josephine Pakel buvo surengę "Garden Party" Algirdui Braziui, kurio koncertas įvyksta rugsėjo 27 dieną, Orchestra Hall.

Į šią vasarinę pramogą atsilankė daug mūsų žymių tautiečių: Lietuvos konsulas Chicagoje Dr. P. Daužvardis su žmona, teisėjas J. T. Zuris, Cook County treasurer Jonas Brenza, p. St. Balzekas su žmona, p-nai D. Kuraičiai, p-nai M. Bertashiai, adv. P. Gaudas su žmona, Dr. K. Drangelis su žmona, p-nai E. Bulow, Stasys Pieža, adv. J. Talala su žmona, p. J. Pachankis su žmona, L. Šimutis su žmona, M. Vaidyla, p-nia Alice Stephens, p-nai Antanas ir Mary Rudis, Jonas Bertulis su žmona, Dr. L. Slakis, St. Mankus, I. Šadauskas su žmona, S. Narkeliūnaitė, Justas Kudirka, p-nai Julia ir Larry Stanley, A. Dzirvonas, Algirdas ir Aldona Braziai ir kiti.

Po skanių vaišių žaliumynais išpuoštame p-nų Pakel sode, pradėta kalbėtis apie rengiamą Algirdui Braziui koncertą. Trumpus raportus išdavė p. St. Pieža, D. Kuraitis, Frank Bulow, teisėjas J. T. Zuris, Stanley Balzekas, Jonas Brenza, na ir pats šeimininkas p. J. Pakel.

Taip jaukiai ir maloniai praėjo sekmadienio popietis ir vakaras.

Ne Iš To Krepšio Buvo Paimti Kongresmano JA. N. Sadlak Žodžiai

Savo editoriale, liepos 27 dieną, š. m. Chicagos "Draugas" pastebėjo štai ką:

"Kongresmanas Anthoni N. Sadlak, baigdamas savo puikias pastabas apie lietuvių muzikos festivalį Washingtone, kurios yra paskelbtos Kongreso rekorduose, priminė šiuos Herberto Spencerio žodžius: 'Niekas negali būti tikrai laisvas, kol visi nėra laisvi'.

"Šie draugingo kongresmano priminti žodžiai savyje slepia gilią politinę tiesą. Ji yra labai reikalinga, kai mes svarstome Lietuvos laisvinimo klausimą..."

Savo editoriale "Draugas" teisingai įvertino tų žodžių vertę, tik jis ne tiksliai paaiškino iš kur toji citata paimta. Ji nebuvo pakartota paties kongresmano A. N. Sadlako, o tik tiesiai iškirpta iš Muzikos ir Meno Festivalio programos leidinio ir įdėta į Congressial Record.

Tiesa, kongr. Sadlak priklauso kreditas už patalpinimą į tuos rekordus platoko Lietuvos vargų aprašymo, kurį atspausdino savo programoje iškilmių rengėjai, tačiau minėtas kongresmanas nebuvo to rašto ir minčių autorius. — P. Gerulis.

Pagerbta Atmintis

Komp. A. Pocių Prisimenant

Gavęs atostogų, turėdamas laisvesnio laiko, aplankiau nepailstamo muziko — kompozitoriaus Antano Pociaus Kapą Šv. Kazimiero kapinėse. Kapą puošia gėlių kryžius. Vėlionės žmona Kotryna rūpinasi, kad jos brangaus vyro paskutinioji poilsio vieta visada būtų gražiai padabinta.

Kiek mūsų — senesnės kartos ateivių — pas jį mokėmės muzikos, kiek mūsų sūnų ir dukterų pas velionį dainavo choruose, pasisėmė iš a. a. komp. A. Pociaus grožio bei muzikos meilės! Jis buvo reto būdo žmogus — visiems draugiškas, malonus, ramus, vien tik gero norįs, darbštus, pareigingas, nemėgstąs garsintis.

Mano gėlių puokštė ant Jo kapo tebunie ilgamečio mūsų su komp. A. Pocium draugiškumo simbolis, mano gilios meilės ir pagarbos ženklas.

Ar nevertėtų susirūpinti Jo paliktais kūriniais, išleisti apie vėliones gyvenimą ir darbus leidinį? Šiam sumanymui, tikiuosi, atsiras platus pritarimas ir nuoširdi parama.

— Dominikas Zdanis.

Inžinieriams ir Architektams Pranešimas

Pasaulio Lietuvių Inž. ir Arch. S-gos (PLIAS) Centro valdyba šiais metais vykdo visuotinius korespondencinius PLIAS centro organų rinkimus. Tam tikslui sudaryta Rinkiminė Komisija Clevelande: pirm. P. Žiurys,, sekr. P. Drąsutis, nariai — J. Augustinavičius, B. Brazgys, V. Čyvas. R. Komisijos būstinė: 32180 Lake Rd., Avon Lake, Ohio, USA. Patvirtintos rinkimų taisyklės paskelbtos "Technikos Žodžio" š. m. kovo mėn. numeryje. Rinkiminė komisija yra paskelbusi rinkimams vykdyti datas: kandidatų siūlymas iki š. m. spalio 1 d., balsavimas iki š. m. lapkr. 20 d., balsų skaičiavimas lapkr. 21 d.

Skyrių valdybos, kurios dar neatsiuntė narių sąrašus rinkimų tikslams, prašome tuoj pat siųsti PLIAS Centro Valdybos sekretoriui G. J. Lazauskui, 1023 N. Keystone Ave., Chicago 51, Ill., USA.

Tenelieka nė vieno lietuvio inžinieriaus bei architekto kuris nedalyvautų šiuose rinkimuose ir savo profesinės arganizacijos veikloje.

PLIAS Centro Valdyba.

Chicagos Miestas Pirmauja Pasauly

Chicagos miestas pirmauja pasauly mėsos, baldų, telefono įrengimų, žemės ūkio mašinų, galanterijos prekių, moteriškų skrybelaičių, juvelirinių dalykų, gazo ir elektros pečių bei šaldytuvų, muzikinių instrumentų, radio aparatų ir automobilių dalių didžiule gamyba.

Chicago taip pat yra gyvulių ir grūdų pardavimo pasaulio žymiausias centras.

Chicagoje susisiekimą palaiko 39 geležinkelių linijos ir 34 aerodromai.

Motinos meilė vis nauja.

Prašo Sušelpti Sergančią Džiova Moteriškę

Geraširdžiai Lietuviai,

Kybartienė (iš Virbalio miesto) MARIJONA VALAITYTĖ serga džiova ir reikalingą gydymo, tačiau su tokia liga niekur dirbti nepriima. Ligoninė ir gydymas brangiai kainujoa, o ji liko viena ir nieko neuždirba, pragyvendama iš negausių aukų.

Lietuvia,i ypač kybartiečiai, prašomi padėti vargstančiai moteriškei, pagal galimybę, prisiunčiant bent po mažą piniginę auką šiuo adresu:

— M. Valaitytė,
3219 East 92 St.
Chicago 17, Ill.

Išvykdamas iš Anglijos į užsienį, Didžiosios Britanijos pilietis gali dabar su savim išvežti tik $112.

Pasaulio Lietuvių Žinyno Svarba

ŽINYNAS JUMS BUS NAUDINGAS NAMUOSE IR KELIONĖJE

Vasaros atostogų metu nesileiskit į kelionę be PASAULIO LIETUVIŲ ŽINYNO, kurio pagalba bet kuriame pasaulio mieste atsidūręs greitai susirasi lietuvių kolniją, įstaigas, organizacijas ir atskirus veikėjus.

Be to ŽINYNE rasite smulkiai išaiškintą naują Jungtinių Amer. Valstybių Walter-McCarran Imigracijos ir Pilietybės Įstatymą, vizų gavimo ir įvažiavimo procedūrą, rasite plačiai ir suprantamai išaiškintą J. A. Valstybių mokyklų sistemą, kaip įsigyti specialybę ar patekti į pelningesnę profesiją.

Turėdami ŽINYNĄ jausite, kad po rankų Jums yra viso pasaulio lietuvių įstaigos, organizacijos visuomenininkai, profesoriai, dailininkai, muzikai, žurnalistai, rašytojai, įvairių religijų dvasininkai ir t. t. Panašaus leidinio lietuvių kalboje dar nėra buvę.

ŽINYNAS būtinai reikalingas kiekvienam kultūringam lietuviui. Reikalauti pas platintojus arba tiesiai iš redaktoriaus pasiunčiant penkis dolerius: Mr. A. Simutis, 41 W. 82 St., New York 24, N. Y.

40 Metų Prekybos Sukaktuvių Proga dovanos kostumeriams.

Geros rūšies rakandai, pečiai, šaldytuvai, skalbiamos mašinos, kaurai, kilimai, dulkių valytuvai, siuvamos mašinos, radios, televizijos, jewelry, deimantai, laikrodėliai.

Jos. F. BUDRIK, Inc.
3241 So. Halsted St.
CHICAGO 8, ILL.
TEL. CALUMET 5-7237

Atdara pirmadienio ir ketvirtadienio vakarais iki 9:30 P. M.

Budriko Radio Valanda iš WHFC 1450 kil. radio stoties, ketvirtadienio vakarais nuo 6 iki 7 val. vakare.

Justin F. Chilauskas
Insurance Broker
Notary Public
Income Tax Service
2404 W. 46TH PLACE
Chicago 32, Ill.
Tel. LA. 3-3121

Ar Jūsu Televiziia Bei Radio Gerai Veikia?
Patyrę Lietuviai Inžinieriai
MIELAI JUMS PADĖS.
SĄŽININGAS, GERAS IR PIGUS
PATARNAVIMAS YRA GARANTUOTAS
DAINA TELEVISION COMPANY
QUALIFIED ENGINEERS SERVICE
3130 S. Halsted St. Chicago 8, Ill.
Skambinkite: DAnube 6-6887

Diena Ateis – Būsi Linksmas Sutaupes
Taigi pradėk taupyti šioje lietuviškoje įstaigoje.
BRIGHTON SAVINGS moka 3½ pelno.
Kiekvieno taupytojo indėliai yra apdrausti iki $10,000.00
Brighton Savings and Loan Ass'n
4071 Archer Avenue, West of California Ave.
CHARLES ZEKAS — Sekretorius
DARBO VALANDOS: Pirmadienį, antradienį, penktadienį ir šeštadienį nuo 9 val. ryto iki 4:30 po pietų. Trečiadieniais nuo 9 val. iki 12-tos. Ketvirt. nuo 9 ryto iki 8 val. vakaro

NEW LIFE LIQUORS
Gaite gauti visokios rūšies Vynų, Degtinės, Alaus Likerių žemiausiomis kainomis.
Draugiška Užeiga Lietuvių Centre — Bridgeporte.
3234 South Halsted Street
JOHN ZAVIS — Savininkas

BUICK'AS "LIETUVIŠKAS" AUTOMOBILIS

Apsižiūrėk ir Taupyk Saugiai
STANDARD FEDERAL turtas virš $38,000,000.00
Atsargos Fondas virš $3,250,000.00
STANDARD FEDERAL yra Federal Savings and Loan Insurance Corp. ir Federal Home Loan Bank System narys.
Įstaigos valandos: Kasdien nuo 9-tos ryto iki 4 v. popiet.
Ketvirtadieniais nuo 9-tos ryto iki 8 val. vakaro
Trečiadieniais visai neatidaroma.
JUSTIN MACKIEWICH
President and Manager
STANDARD FEDERAL SAVINGS AND LOAN ASSOCIATION OF CHICAGO
4192 ARCHER AVE., CHICAGO 32
PHONE: Virginia 7-1141

Atidarykite Dabar Taupymo Sąskaitą

Sąskaitos yra apdraustos J.V. valdžios iki $10,000.

Ką Šiandie Atidėsite, Tą Lietingoj Dienoj Turėsite!

MES MOKAME 3% DIVIDENDŲ.

CRANE SAVINGS & LOAN ASS'N
B. R. PIETKIEWICZ,
PRESIDENT, MANAGER
2555 W. 47th Street LAfayette 3-1083
CHICAGO, ILLINOIS

Real Estate – Insurance
SAFE DEPOSIT BOXES
Parduodam Namus, Prižiūrim Nuosavybes. Teikiam Įvairios Rūšies Apdraudą; Sudarom Pirkimo ir Pardavimo Dokumentus.
Saugumo Dėžutės Prieinamomis Kainomis.
Sukys-Doody-Antonisen
3252 S. HALSTED ST.
Tel. CAlumet 5-2520

Didelis Išpardavimas Lietuvių Krautuvė
TAIPGI TURIME VISOKĮ PASIRINKIMĄ REIKALINGŲ DALYKŲ: VYRAMS, MOTERIMS IR VAIKAMS.
Gavome didelį kiekį žieminių rūbų ir baltinių, ir parduodame sumažintomis kainomis.
KVIEČIAME ATSILANKYTI — BŪSITE PATENKINTI MŪSŲ KAINOMIS IR PATARNAVIMU.
Lietuvių Krautuvė
JOSEPH'S DRY GOODS STORE
3218 So. Halsted Street Chicago 8, Ill.

Sukilimo Žemaitijoje 1831 Metais Dalyvio O. Jucevičiaus Atpasakojimai

Sukilėlių Štabas Buvo Žemaitijos Sostinėje Telšiuose

Onufras Jacevičius, kuris buvo paskelbtas "vyriausiu sukilėlių vadu Žemaičių Kunigaikštijoje", vėliau pakliuvęs į Paryžių, 1834 metais išleido savo atsiminimus apie tą sukilimą. Viena tos knygos kopija yra Kongreso Knygyne Washingtone ir ją galima gauti pasiskaityti.

Šiame straipsnyje aš bandysiu patiekti keletą trumpų faktų, kuriuos yra suminėjęs O. Jacevičius savo atsiminimuose. Sukilimą prieš maskolius jis bando apibudinti sekančiai:

"Mūsų kova buvo kova privestų prie desperacijos žmonių, kurie nuogom rankom, be ginklų ir strateginių planų bandė nutraukti nelaisvės retežius. Daugybė žemaičių, gindami savo teises ir namų židinius, statė atvirą krūtinę priešui ir žuvo ant griuvėsių savo sodybos, nenorėdami grįžti į priespaudos ir išnaudojimo jungą."

Tokia tai buvo 1831 metų sukilėlių nuotaika. Ginkluoti susirėmimai su rusais pradėjo reikštis spontaniškai vasario mėn., 1831 metais. Kai caro valdžia pradėjo imti Telšių apskrityje jaunus vyrus į rekrutus, tai daugelis pasipriešino ir pagriebę giklus stojo į kovą su maskolių buriais. Maištas buvo išsiplėtęs Gintiliškių ir Salantų valsčiuose. Tačiau tie vyrukai negalėjo ilgai atsilaikyti ir buvo priversti trauktis į Prūsus.

Šis ginkluotas pasipriešinimas sukėlė ant kojų caro administraciją. Į Telšius buvo atsiųsta iš Kauno pėstininkų batalionas, eskadronas gvardijos ir 100 kazokų su kanuolėm. Maišto priežaščiai tirti atvyko caro Nikalojaus adjutantas Monteufel ir Vilniaus guberna toriaus atstovas Kochovski. Prasidėjo tardymai ir žmonių "kotavojimai". Įtempimas gyventojų tarpe buvo didelis.

Kovo 15 dieną pradėta vėl gaudyti rekrutus, o visus grūdų sandėlius įsakyta ištuštinti, kad maištininkai neturėtų kuomi maitintis. Ilgos vežimų eilės gabeno grūdus į Gardiną ir Vitebską. Kozokų buriai tuom tarpu gaudė ir plakė įtartus žmones.

Atviras pasipriešinimas šiam maskolių sauvaliavimui tapo neišvengtinas. E. Stanevičius nuvyko į Liepojų nusipirkti parako. Jo sugrįžimas turėjo būti signalas sukilimui. Bet kovos prasidėjo pirm negu jis sugrįžo. Telšiuose buvo sudaryta valdžia, kurios priešakyje atsistojo Vladas Gadonis. Onufras Jacevičius buvo paskelbtas vyriausiu hetmanu arba karo vadu. Telšiuose sutraukta 5.000 pėstininkų, 1,000 raitelių, daug arklių ir vežimų. Pašaukti tarnybon rimoriai, kalviai, siuvėjai ir kiti specialistai. Varniuose gi įsteigta dirbtuvė kanuolėms lieti.

Raseiniškiai vadovaujami Juliaus Gruževskio, Juozo Rimkevičiaus, Zenono Stanevičiaus kovo 26 dieną nuginklavo 200 rusų kareivių garnizoną. Dominikas Daubaras su šimtine vyrų išvijo iš Telšių kazokus su Monteufeliu. Paimta 100 šautuvų ir 2,000 šovinių.

Pirmutinis sukilėlių uždavinys buvo prasiveržti į Palangą ir turėti savo kontrolėje vartus į jūrą. Mat, tuo laiku buvo tikėtasi susilaukti pagalbos iš anglų ir net prancūzų, ir toji pagalba turėjo ateiti per Palangą. Žemaičiams buvo reikalingi ginklai, kurių jie neturėjo užtektinai.

Gegužio 3 dieną stiprios rasų sargybos tapo išvytos iš Palangos ir likučiai jų paspruko į Prūsiją. Bet tuom tarpu iš Latvijos pradėjo slinkti į pietus stiprios maskolių pajėgos. Gegužės 8 dieną jie užpuolė Palangą iš trijų pusių ir ją visiškai sudegino. Dabrėnai irgi buvo paversti į pelenus. Kretinga gi išsigelbėjo nuo pražuties, nes tai buvo grafo Zubovo nuosavybė. Daug ūkininkų, moterų ir vaikų buvo nužudyti maskoliškom priemonėm.

Sukilėliai, vengdami apsupimo, pasitraukė Rietavos link. Jie turėjo 1,800 vyrų, kurių pusė buvo apginkluoti šakėmis ir dalgėmis. Dviem kanuolėm, kurias jie vežiojosi su savim, pritrūko parako. Telšiai, Žemaitijos sostinė, atsidūrė rusų rankose. Onufrsa Jacevičius dar ilgai kovėsi, neleisdamas rusams prasiveržti į Šiaulius, Skuodą ir Vilnių.

Sustiprinęs savo pajėgas O. Jacevičius vėl užpuolė Palangą ir užėmė ją. Tačiau ir šį kartą jam nesisekė ilgai išlaikyti tą pajūrio kampelį. Pagaliau, neateinant pagalbai iš sve tur, pati Palanga neteko savo strateginės vertės.

Didvyriškas žemaičių pasiryžimas nusikratyti maskoliško jungo pradėjo palūžti. Jacevičiaus kovotojai bandė dar ilgokai gintis, bet laimėti jau nebuvo vilties. Todel pabaigoje birželio mėnesio, jis su likučiais savo legiono perėjo vokiečių sieną, o paskiau atsidūrė Prancūzijoje.

Jo palikti užrašai turi didelės istorinės reikšmės ir kada nors juos reikėtų perspausdinti ištisai. — **Telšeitis.**

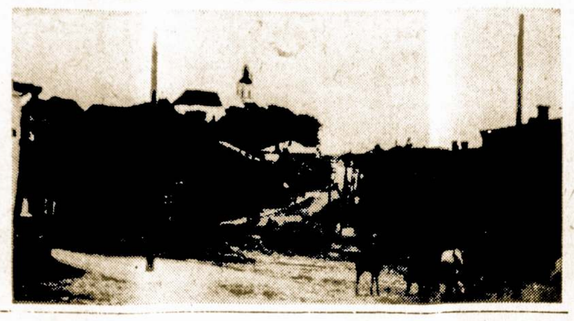

Telšiai, Senoji Žemaičių Sostinė, Kaip Ji Atrodė Pabaigoje Pereito Šimtmečio.

Galim Džiaugtis

Kersteno Rezoliucija

Mums lietuviams didis džiaugsmas:
Išklausytams mūsų šauksmas.
Ačiu Kerstenui už talką,
Nes ir jis mūs naštą velka.

Vyrai dirba atsidėję,
Kad tie priešai sužvėrėję
Būt ištirti, suvaldyti,
Iš tėvynės išvaryti.

Mūsų Kerstenas garbingas,
Vyras didžiai yr' širdingas.
Daug jis veikia ir užjaučia,
Jo širdyje meilė siaučia.

Mums skaisčiau saulutė teka,
Jei tuos žmogžudžius kas seka.
Kersten daug draugų sau turi,
Jų sudarė visą būrį.

Smarkiai veikia mūs Taryba,
Komunistams skaudžiai gnyba,
Eina, ieško, balsą kelia,
Kremliaus ponams nosin skelia.

Daug draugų ji susirado,
Kvietė Kersteną už vadą.
Jis yra toks prietelingas,
Daug supranta ir teisingas.

Už prispaustus balsą kelkim
Ir vienybės taurę gerkim,
Nes čia reikalas ne vieno,
Reik čia darbo, reik ir plieno.

Lai mūs ginčai gauna galą,
Mes suraskim bendrą stalą.
Kai Lietuvą reik vaduoti,
Tai ne laikas mums žvairuoti.

Kremliaus vagys smaugias, krinta,
Lai tarp mūsų saulė švinta.
Marš su Kerstenu iš vieno,
Nes šis darbas nėra vieno.

— **Perkūnas.**

Kalbos 'Vadovėlis'

Tiesą ir Neiškraipytą Šnektą

Turime nemažai visokių lietuvių ir anglų kalbos vadovėlių, bet ne visi jie patiekia tinkamus žodžius ir sakinių vertimus. Kad užkišti tą spragą, aš patieksiu keletą pavyzdžių kaip reikia atlikti vertimus be iškraipymo žodžių.

Pav. angliską pasakymą "I work hard" turime išguldyti lietuviškai taip:

"Aš dirbu kietai". Tolesni išsireiškimai gali sekti taip:

I got a light work — Aš turiu šviesų darbą.

I am getting wet — Aš gaunu šlapią.

7 P. M. sharp — 7 val. vakare aštriai.

Give me money back — Sugrąžink mano pinigus užpakaliu.

Moon-light — Lengvas mėnulis.

House on fire — Namas ant ugnies.

Hang around — Karkis aplinkui.

A smoking pipe — Rūkstantis vamzdis.

Vice-prezident — Nedorybių prezidentas.

Cow boy — Karvės berniukas.

Watch dog — Laikrodinis šuo.

Put soles on my shoes — Uždėk asmenybes ant mano čeverykų.

Taigi, matote kas išeina kuomet norime būti labai tikslūs kalbos reikale. Ir tie, kurie ješko visokių paklydimų mūsų kasdieninėje šnektoje, tegul atsimena, jog matematiškai tiesaus kelio kalboje nėra.

—**Pustapėdis.**

Worcester, Mass.

Nuo viesulo gyvybės jau yra netekę 98 asmenys. Sunkioje padėtyje tesiranda ligoninėse nemažai nukentėjusių.

Gavo Tarnyboje Paaukštinimus

Vietos penki lietuviai policininkai, išlaikę atatinkamus egzaminus, tapo pakelti į seržanto laipsnį. Jų tarpe yra J. Lukas-Lukošiūnas, V. Bačkauskas ir J. Kvaraciejus.

Mirė Senas Ateivis

Gugpiūčio 5 d., sulaukęs 81 metų, mirė Adomas Česna. Kilęs iš Marcinkonių, buvo drutas per visą gyvenimą dzūkas — lietuvis.

Daug Tauteičių Atostogauja

Kazys ir Ona Budinavičiai, Kazys ir Kotryna Pupkai praleido po savaitę laiko Nautasket paplūdymy.

J. Dvareckas su šeima atostogauja Cape Cod pajūry.

Įsigijo Gražius Vasarnamius

D. Mažeikai įsitaisė puikų vasarnamį Spencer, Mass. vietovėje, prie Sundin ežero..

Vaistininkas Vytautas Skrinskas turi patrauklų prie ežero vasarnamį. Kviečia sandariečius suruošti šioje vietovėje pobuvį. Kvietimas priimtas ir netolimoje ateityje ruošiamasi padaryti į V. Skrinsko vasarvietę gausią išvyką.

Vincas ir Magdalena Mitrikai slaptai įsigijo gražų vasarnamį. Kodėl "slaptai" — korespondentas gąlės atpasakoti vėliau. Bet matę, teigia, kad vietovė yra patraukli ir prie puikaus ežero.

Taip Išnaudoja Atostogas

M. Žemaitaitis, gavęs progą paatostogauti, jėgas ir laiką pašventė dviems automobiliams garažo statybai. Kai atostogos baigėsi — garažas irgi buvo baigtas.

Nukentėjo Kelionėje Laivu

Petras ir Margaret Skrickiai, vykstant laivu iš Bostono į Nautasket mandynes, buvo sužeisti, kai jų laivas pakėlė nedidelę avariją.

Petras Skrickis — Miko Petrausko mokinys, anksčiau buvo populiarus mūsų tarpe kaipo dainininkas-tenoras.

—**J. Krasniskas.**

Karo Atvėju Rusų Armijos Turės Savo Štabą Karlsbade

Karo su Vakarais atvėju, esančios Vidurinėje Europoje rusų ir raudonųjų satelitų armijoms vadovaus Vyriausias štabas, kurio buveinei yra pasirinkta Karlove Vary (Karlsbado) vietovė. Geležinkelių bėgiai iš Krokuvos į Moravijos Astravą ir iš Budapešto į Krokuvą yra jau praplėsti, pritaikant juos rusiškų vagonų pločiui.

Sandaros Antro Apskričio Piknikas

Pasiruošimai Piknikui Vyksta Įvairiose Vietovėse

Sandaros Antrojo Apskričio metinis išvažiavimas įvyks sekmadienį, rugsėjo 6 d. Linden Parke, Union City, Conn.

Piknikas prasidės vidudienį 12 val. po pietų. Tęsis, iki kol panorėsime.

Sandariečiai ir visi geri lietuviai ruoškimes šiai išvykai! Antrojo Apskričio pirmininkas p. J. Trečiokas sako, kad šis piknikas bus geriausias ir iš visų kitų labiausiai atmintinas.

Iš Hartfordo praneša broliai Vedeikis ir Labanauskas, kad didelis burys atvyks autobusu.

Iš New Haven žada atvažiuoti irgi daug svečių.

Bridgeportas, sakosi, nori pralenkti kitas kolonijas.

Tikrai bus smagu susitikti su gerais tautiečiais, su gerais žmonėmis pasimatyti, pasikalbėti.

Programa žada būti įvairi ir įdomi.

Iš anksto kviečiame Brolius ir Seseris atvykti į Sandaros Antrojo Apskričio išvyką.

— **P. Remeika.**

Gera sveikata ir sveika nuovoka yra dvi didžiausios palaimos. — **Publius Syrus.**

Geru Alum Čia Vaišino...

Šoko dėdė su Tadiene per veselę prieš gavėnią. Suko polką vis smagiau ir prie baro vis... arčiau. Geru alum čia vaišino ir tą alų — WHITE BEAR — BALTA MEŠKA vadino. Tikrai tas alus šaunus ir vartotinas parengimuose pas mus. Džentelmonai geria ir, ner sako, pats geriausias pasa 'vje šis beer.

Sale!

FAMOUS NAME **FREEZERS**
DRASTICALLY REDUCED!

SAVE $90.00

WESTINGHOUSE UPRIGHT HOME FREEZER

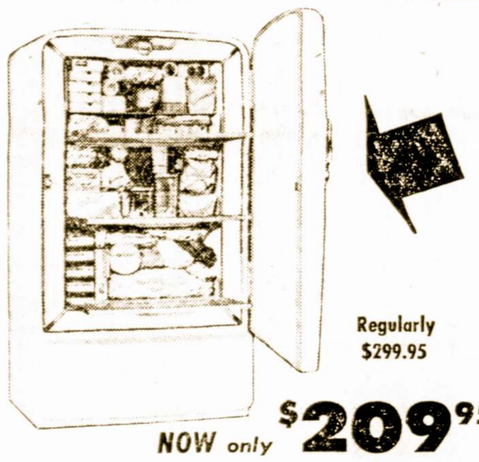

Regularly $299.95

NOW only $209.95

Only $10.00 Down

Tikrai liuksusinis šaldytuvas maistui namuose po ranka laikyti.
213 svarų talpos, ekspertų pagamintas, kad mažiausia vietos užimtų butė.

SAVE $70.00

GENERAL ELECTRIC 8 cu. ft. HOME FREEZER

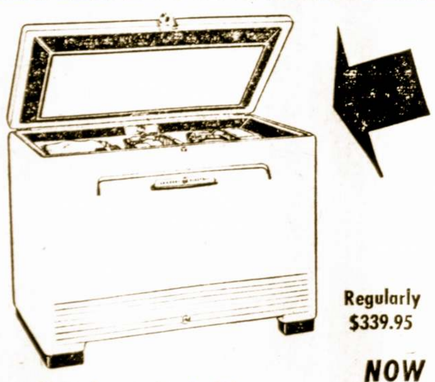

Regularly $339.95

NOW only $269.95

Only $10.00 Down

Čia yra viskas, kas norima turėti "Deep-freezer" sukonstruktuotam užšaldyto maisto atsargoms laikyti čia pat savo namuose. Jis yra talpus, turi patogias ... elngvai išimamas pintinėles ir įtaisytas temperatūrą rodančias šviesas.

COMMONWEALTH EDISON COMPANY
72 WEST ADAMS STREET

4749 N. Western Avenue
3430 W. Diversey Avenue
3225 W. 26th Street
9205 S. Commercial Avenue
4833 W. Irving Park Rd.
4231 W. Madison Street
424 E. 47th Street
825 W. 63rd Street
11046 S. Michigan Avenue

Ad No. CE5361—2 col. x 200 li.—Chicago Metros, Aug., 1953—JRP6256—Finished—(A) Foreign Neighborhoods, August, 1953
Prepared by J. R. PERSHALL CO.

LAIKAS PASIRINKTI GERĄ

ŠILDOMĄ PEČIŲ

IŠ

PROGRESS

Bendrovės Krautuvės

už dabar siūlomas specialiai

MAŽAS KAINAS

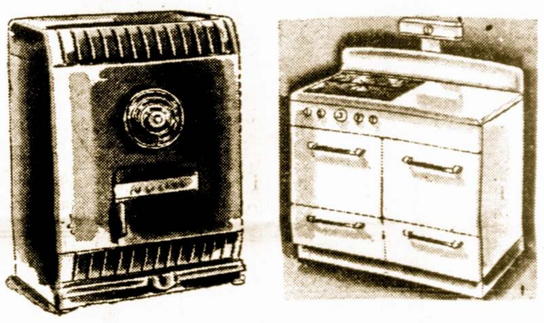

DUJOMIS KŪRENAMI, Moor, Coles, Monogram, Glow Boy ir kitų žymių išdirbysčių pasirinkimas.

Apšildymui 3-4 kambarių speciali kaina ---- $98.00

Apšildymui 4-5 kambarių speciali kaina $148.00

ALYVA KŪRENAMŲ
pasirinkimas tų pačių išdirbysčių

Apšildymui 2-3 kambarių nuo ---------- $64.50

Apšildymui 3-4 kambarių speciali kaina nuo $87.50

Apšildymui 4-5 kambarių special kiaina ------ $98.00

9ANGLIM KŪRENAMI šildytuvai, žymių išdirbysčių po ---------- $29.50 iki $79.00

Taipogi labai sumažintos kainos šį mėnesį rinktiniams virtuvės pečiams, rakandams, kilimams, televizijos aparatams, lovų įrengimams ir visiems kitiems namų reikmenims.

Atsilankykite į Progress Krautuvę dabar, pasirinkime kas jums reikalinga. Įmokėkite mažą dalelę ir šildytuvai arba kitos prekės bus rezervuotos patogiam pristatymui pagal jūsų reikalavimą.

Visos Prekės Yra Pirmos Rūšies ir Pilnai Garantuotos

Krautuvės Vedėjų 40 metų patyrimas vesti šią prekybą visuomet gali patiekti geriausias prekes už mažesnes kainas. Lai niekas nenukreipia tamstų dėmesio nuo pastovuas lankymi šios Lietuvių Bendrovės Krautuvės.

PROGRESS FURNITURE CO INC

4183 ARCHER AVE. — prie Richmond

Eidami atsineškite gazo ir elektros bilas — užsimokėsite be ekstra mokesčių. Taipgi priimame vandens taksų, mėlynojo kryžiaus apdraudos mokesčius ir telefono sąskaitas. Galite išpirkti American Express money orderius — yra saugu ir patogu. Krautuvė atdara kasdien nuo 9 val. ryto iki 6 val. popiet. Pirmadieniais ir ketvirtadieniais iki 9 val. vakaro dėl Tamstų patogumo.

Laisvasis Pasaulis Žaidžia Iliuzijomis

Ar Galima Nugalėti Bolševizmą Vienomis Idėjomis

Rašo P. DAILIDĖ

Mums lietuviams tas klausimas nesunku atsakyti. Lietuvoje iš trijų milionų gyventojų nebuvo nei trijų tūstančių bolševikų, kai Maskva pavergė tą kraštą. Taigi iš kiekvieno tūkstančio gyventojų bent 999 buvo priešingi bolševikų tvarkai ir jų "idėjoms". Ir vis delto Lietuva buvo pavergta, nes bolševizmo plitimas pareina ne nuo bolševikų įvedamos vergijos patrauklumo, o nuo jų prak tikuojamo melo, apgaulės ir smurto. Tai žino šiandien ne vieni lietuviai. Visos bolševikų pavergtos tautos atsirado Maskvos vergijoje tokiu keliu, o ne del kurio nors pritarimo Lenino-Stalino "evangelijai".

Bet laisvajam pasauliui dar ne visur ta neginčijama tiesa pasirodo yra aiški. Dar vis atsiranda žmonių, kurie, apgauti bolševikų skelbiamo melo, pradeda ieškoti bolševizme net idėjinio patrauklumo, nuo kurio jie ir siūlo gintis krikščionybės ir demokratijos idėjomis. Kai kurei tų žmonių, visai nebūdami bolševikais ar jų pakalikais, įkyriai įtikinėja, kad bolševizmas, girdi, yra idėja, o idėją ginklu nugalėti negalima. Delto esą reikia koncentruotis ant idėjinės kovos, laikant gin klavimasi antraeiliu dalyku. Idėjomis, o ne kulkomis, sako jie, nugalėsime bolševizmą.

Iš Kur Gi Kyla Tokie Vaikiški Tvirtinimai?

Kai tokie tvirtinimai yra pakeliui bolševikų tikslams užvaldyti pasaulį, reikia manyti, kad pirmoje eilėje jie kyla iš pačių bolševikų taikliai apskaičiuotos propagandos. Laisvajam pasaulyje yra platī dirva sakyteims tvirtinimams prigysti ir tarpti. Čia ir nuoširdus taikos noras, ir krikščioniškojo liberalizmo filosofija, skelbianti artimo meilę net savo priešui, ir klaidinantieji pavyzdžiai, kurie sakytus tvirtinimus tariamai paremia.

Paskutiniu laiku, ryšium su paliaubomis Korėjoje, Amerikos visuomenėje taip pat jaučiamas susitprinimas raudonosios propagandos sakyta kryptimi. Čia daugiausiai išnaudojama sensacinga žinia iš Korėjos, kad keletas jaunų Amerikos karių liko suklaidinta nelaisvėje bolševikų indoktrinacijos ir atsisakė grįžti į savo kraštą, paliaubas pasirašius. Išgarsėjęs "evangelistas" Bill Gracham, skelbdamas atnaujinimą Kristuje, tūkstantinėms minioms skelbia taip pat, kad bolševizmą nugalės ne kulkos, o įdėjos.

Kaip nesunku atspėti, ši smerkianti ginkluotą kovą su bolševizmo banga yra daugiausiai atpučiama su politiniais vėjais iš Anglijos. Bet reikia manyti, kad ir vietos raudonieji agentai nemaža prisideda prie jos įsiūbavimo.

Tarptautinio Banditizmo Vėžys Nėra Jokia Idėja

Susiduriant su tvirtinimais, kad su bolševizmu reikia kovoti idėjomis, o ne ginklais, reikia suprasti, kad turima reikalo su bolševikų melo apgautu neišmanėliu, arba net su raudonuoju agentu. Pirmuoju atveju melo demaskavimas turi būti pakankamas vaistas. Nes kuo gi skiriasi tarptautinis banditizmas, kurį ligi šiol yra praktikavusi bolševikų sukurta valstybė, nuo banditizmo šalies viduje? Ne bent tuo, kad su ju sunkiau susidoroti... Bet ar protinga dėl tos priežatsties laikyti banditizmą idėja?

Taip, su tikra idėja kovojant, reikia idėjinių priemonių. Bet bolševizmas, remdamasis dabar didžiulės imperijos aparatu, plinta tankų ir kulkosvaidžių pagelba. O prieš moderninius ginklus ne tik idėjos, bet ir minia pasirodo bejėgė. Tai neseniai gavo patirti ant savo kailio Berlyno darbininkai, kuriems nei drąsos, nei organizuotumo netrūko. Dėlto su apsiginklavusių iki dantų bolševizmu, grasinančiu dabar pasaulio laisvei, vieno demaskavimo bolševikinio melo jau nepakanka. Jo užmačioms atremti yra būtini ginklai ir tai kuodaugiausiai.

tautinis nudistų seimas.

Jei lietuvių organizacijos Amerikoje darytų savo suvažiavimus Atlantic City arba Miami Beach vietovėse ir leistų delegatams)o ypač gal delegatėms(apsinuoginti, tuo atvėju gal ir seimų dalyvių skaičius žymiai padidėtų.

Garantuoti, žinoma, sunku, bet prileisti tokį dalyką galima.

—:—

Diktatoriai maištaujančius, kitaip manančius ar nepaklusnius piliečius sunaikina, kiša į kalėjimus, nuvaro į priverčiamų darbų stovyklas, kur traktuoja juos blogiau negu gyvulius ir kur tie žmonės miršta nuo nepakeliamų sąlygų.

Kartais yra sakoma, kad dik tatūra neša žmonėms vergiją. Bet, pagalvojus, vergija vistik yra žmoniškesnis reiškinys. Vergai paprastai yra parduodami ir perkami. Pirkėjas su vergais gali elgtis kaip nori. Jis juos gali net nužudyti. Tačiau, užmokėjęs už vergą ar vergę pinigus, pirkėjas būna užinteresuotas, kad vergai būtų sveiki, stiprūs, darbingi, ilgiau gyventų ir kad "apsimokėtų".

Ir moterys ir vyrai ir vaikai vergijoje yra skirti vis kitokiems tikslams. Ir dar šiandien pasaulyje priskaitoma 1,500,000 žmonių, kuriems tenka kelti vergijos naštą. Tų žmonių — vergų daugiausia dar yra Arabijos kraštuose.

Diktatūros šalyse labiau už vergus prislėgtų žmonių yra trigubai daugiau negu mūsų Amerikoje gyventojų. Pasaulis, turis progą rausti dėl vergijos reiškinių, vistik mažai reaguoja į diktatūras.

Musų Gyvenimo Margumynai

Rašo Dr. A. MONTVIDAS

Bostone gyvena Leonard Feeney. Dar neseniai jis buvo kunigas ir profesorius. Jis aiškino ir skelbė, kad tik katalikai gali būti išganyti ir turi progą patekti į dangų. Visų kitų tikybų žmonės tos galimybės, girdi, neturi. Už tokių dalykų skelbiamą jam buvo atimta kunigystė.

Vis dėlto jis turi šalininkų. Prieš mėnesį jaunų studentų burys, "protesto vardan" prieš kun. Feeney ekskomunikaciją, buvo užplūdęs Notre Dame universitetą. Vėliau, atvykę Chicagon, tie jaunuoliai bandė veržtis į kardinolo rūmus. Studentai buvo areštuoti ir nubausti po $5. Jie sėdėjo kalėjime, kol viena moteris užmokėjo už juos pabaudas, — už ką jaunuoliai jokios padėkos nepareiškė. Atrodo, kad toji "kova" dar yra nebaigta.

Bet kas būtų drįses senovėje nuvilkti sutoną katalikų kunigui, kuris teigtų, kad tik katalikai turi nemirtingąją sielą-

—:—

1926 m. aš priėmiau vienai lenkų šeimai dvynukus. Tėvai prieš tai jau turėjo 5 vaikučius. Tie vaikai buvo išblyškę, nuskurę, sunykę. Vyras dirbo menkai apmokamą darbą ir jo uždarbis buvo nedidelis. Man už patarnavimą toji šeima, aišku, nieko nemokėjo.

Bet toji šeima laikė du labai didelius ir ėdrius šunis. Kuriam tikslui? Kad apsaugojus namą nuo vagių!

Dažnai neturtingi žmonės be šuns lyg ir negali gyventi. Ir šuns burna, atrodo, jų neapvalgo.

—:—

Prieš mėnesį įvyko Amerikos nudistų suvažiavimas. Sakytumem, — "seimas". Dalyvavo ar tik ne visas tūkstantis delegatų bei delegačių — apsinuoginimo gamtos sąlygose me gėjų.

Šiomis dienomis Prancūzijos mieste Bordeaux įvyks tarp-

RUDENINĖ

NAUJIENŲ GEGUŽINĖ

RUGPIŪČIO 16 D.

LIBERTY GROVE

WILLOW SPRINGS, ILL.

GERA MUZIKA ŠOKIAMS — BUFETAS — UŽKANDŽIAI

Taupymas yra turtingumo šaltinis

Pradėk taupyti tuojau... Mes mokam aukštus divi dendus.

Mūsų bendrovės laikomi pinigai Federalės valdžios apdrausti iki 10,000 dolerių.

Midland Savings AND LOAN ASSOCIATION

4038 Archer Avenue

Telefonas: LAfayette 3-6719

Sekretorius AUGUST ŠALDUKAS

Už Taupomus Pinigus Mokame 3½ Nuošim.

CLASSIFIED ADVERTISEMENTS

Business Opportunity

Variety store, fountain, snack bar — Cleaner rm. apt. CTA transfer point. Doing $700 to $800 wk., can do more. Colored and white trade. For appointment call Drexel 3-9397

Meat Market — North side; 2 man shop; estab. 30 years; new fixtures. Call any time Saturday and Monday: Kildare 5-1868.

Tavern South of Loop
Will lease fully equipped to responsible party. Live spot. STate 2-2838.

Rooming House by Owner
$5,000 Req. — $6,000 Inc.
Partners div. interests, 8 furn. kit. 1-2-3 rms; good siding; roof, stoker; furn., and ref.; 6 br. gar., high net return. Nr. 65th and Yale. Price $16,50. Easy terms. Regent 4-4282.

Shoe repair shop — Good location, good opportunity, excellent machinery. Rent $30 month. See to appreciate. Reasonable. 2357 W. Harrison. SEeley 3-3671.

Liquor store and tavern — R. R. and housing project trade. $60,000 yearly gross. Reasonable rent. Regent 4-2625

Luncheonette concession — In Park Manor Bowling Alley, 75th and Michigan. Fixtures and stock. Price $1,500. Contact owner, F. Kantack.
RAdcliffe 3-2454

Delicatessen — Grocery
S. W. side. Good location, living quarters. Reasonable rent. HUdson 3-8475.

Shoe repair shop — Due to illness am forced to sacrifice thriving bus. Modern machinery and fine stock; living quarters; rent $42.50. 3610 N. Wilton.
Eastgate 7-1577

Hardware retail — Paints, housewares, old estab. corner double store. North W. side. $60,000 yearly sales; good return for partners. ALb. 2-9104.

Tavern - Bar and Package. Going business in new neighborhood. Must sell due to illness.
7620 Belmont. Tuxedo 9-3438

Vending machines — 1 c. 21. Nets over $50 month clear. South side. About 3 hours work. 9 gum ball, 13 peanut. $400 or best offer. Vincennes 6-4611.

Established. Moneymaking TELEVISION SALES AND SERVICE STORE
For sale. — In Dixon, Ill. (Population 12,000). Excellent volume of business. Have Emerson and Sylvania Franchises. Excellent opportunity for man with small capital to purchase a well established goin business. Reasonable terms. Inspection invited. Write or call owner
CHARLES IVES
Franklin Grove, Ill. Phone 62

Tavern—with 4 room apartment—for rent, $100 per month. Call after 6 p. m.
VIrginia 7-9049

For Sale
Tavern — Well established business since 1933. Excellent location. Steady and transient trade. Have to sell for reason of health. Call Regent 4-9184 before 6 p. m. Price reasonable.

Real Estate for Sale

Highland Park — 2 flat, 4 up, 5 dawn. $32,000. Highland Park 2-1476.

Elmhorst — 6 room Cape Cod. Lot 75x200. Auto. oil heat, h. w., carptg., blinds. Immediate possession. $13,900. 825 E. Lexington. Linden 4-3967.

Lake-in-the Hills — Lot 60x120. Improved Lake and beach. 2121 Oak Pr. Berwyn, Ill.
Stanley 8-1805

Antioch, Illinois. Channel Lake, 46 Grapevine Ave. Six rooms. Year-around home for sale. Good conditions, real bargain. Call evenings after 6 — SEeley 3-2995.

Des Plaines — 4 room cottage, newly decorated, excellent location; $8,500. 1704 Van Buren. Vanderbilt 4-5620.

Cermak and Pulaski
Good Buy — 2 Flat Building — 2x4 rooms, 2 modern cabinet kitchens, 2 tile baths, full basement.
Lawndale 1-2978

WHEATON
6 kambariai, 3 miegami, 1½ maudynės; svečių kambarys, valgomas, virtuvė. Už $21,500. Pašaukite:
Wheaton 8-2820

Bensenville — New Four Room Ranch Style Brick Home. Auto. oil heat; lot 60x210 ft. Price $13,800 or make offer. Call owner, AVenue 3-9815 or write Mrs. Frank Edl, 6021 W. Montrose, Chicago, Ill.

Libertyville area — Pillared Colon. res. 3 bedrooms, slp. porch, bath, 2 pdwr. rms., "L", liv.-din. rm. island kit., gas H. W., bsbd. ht. gar. play room bsmt. $29,500. — MUndelein 6-6214. Own. $5,000 dn.

Palatine — 7½ acres with 906 ft. frontage on Rand Rd. (12) Suitable for homes or business; $14,000.
Clearbrook 3-3320

Berwyn — Must sell 2 flat frame. — $100 — month — income.
STanley 8-0874

Male Help Wanted

Car Washers
Needed At Once
Experienced
GOOD PAY
Steady Work
Good Working Conditions
Bauers Service
7618 West Touhy Ave.
ROdney 3-9727

Domestic Help

Will give 4 room bas. furnished apartament to displaced couple, man employed elsewhere, woman to do housework and cooking for salary. Call:
SUnnyside 4-2695

Dogs For Sale

German Short Hair Winged Pups — A. K. C. — A. F. C. — 3rd Generation. Pedigree Papers, Exceptional Gun Dogs. Ap't Born.
PLA. 2-6258

Real Estate For Sale

For Sale — By Owner
4 bedroom, S. Shore home; 3 car garage; cyclone fence, Sprinkling system, mod. Call South Shore 8-2177.

Leyden Township. — For sale by owner: 4 larlge rooms, ranch style home; full basement; attach. gar. GLadstone 5-3669.

5 Room Frame Home
Neat & cozy; enclosed porch; full basement; 1 car garage; stoker heat; auto. hot water. Pr. $11,500. Don't rent when you pay less for more. Inq. owner Willow Springs 2751-M.

REAL ESTATE FOR SALE
Oak Lawn, Ill.
By owner
7 room home. Hot water heat, 2 car garage. Full basement. Nicely landscaped 100 lot by 132 deep. Immediate possession.
8641 South Lockwood
GArden 4-0292

Beautiful landscaped Deerfield Brick Residence in preferred wooded section. 4 bedrooms; attached garage, ¾ mile to business district. Ideal for children with playhouse in rear. Public and parochial schools nearby. — $26,500.
Deerfield 937 or
Wabash 2-7959.

Villa Park — 2 Flat
6 rooms dawnstairs, 3 rooms upstairs. $3,000 down; $16,900. See Bolton.
110 E. St. Charles
Villa Park 6727

Crystal Lake — Landsc., 3 bedroom, brick, gas heat; full enclosed porch; walking distance to depot and all schools; on quite street. Im. possession.
Crystal Lake 1453

Niles — Leaving town, must sell 2 bedroom ranch type; 1½ car garage; comb. aluminum storm windows, gas heat; good transportation.
Niles 7-9134

Lake Zurich area, 15 beautiful partly wooded acres. Priced for quick sale. Highland Park 2-4178 after 11 a. m.

Downers Grove — 1½ story 3 bedroom, shingle; gas heated; ins.; blinds; carpeting; tile bath; cab. kit.; onc. sun. porch and playhouse; bsmt..; gar.; near schools, stores and trans. $14,000. 426 Gierz St. Downers Grove 1906-R.

Downers Grove, 4 room shingle home, 2 bedrooms, 2 car garage, lot 75x260. Oil space heat — $10,500. Between 59th and 60th, on Cumnor Road.
Downers Grove 483-W

Austin-Irving
Frame 5 room, plus $55 month income. Rebuilt 3 car garage, 30 ft. lot. Special $11,900. Heldt. Call KIldare 5-4747, Sundays and evenings, or Central 6-1452 Week-days.

Lake Cottage — New; by owner; partly unfinished; on King's Island, Fox Lake. Price $4,250. Name your own terms. Can be seen by appt. Call Mundelein 6-6785 or write F. H. Beelow, Mundelein, Ill. Rural rt. 2.

For Sale — 3 apts., 6 rooms each and one 2½. Steam Stoker heated, also cottage. By owner. Open for inspection Sat. & Sun. until 4 P. M.
1126 N. Richmond

Female Help

Reikalinga Moterys Prie Darbo Konservuoti Agurkus
Geras užmokesnis. Mokame už šventes. Malonios darbo apystovos.
Laikas ir pusė už viršlaikį.
Budlong Pickle Co.
1840 Marcey St.

General Housework
Mother's Helper
Own Room and Bath
Stay. $30 a week
Lincoln 9-3893

KAS NAUJO CHICAGOJE

IR JOS ARTIMOSE LIETUVIŠKOSE KOLONIJOSE

Susižeidė Krisdamas Nuo Kopėčių

Kazys Andrijauskas, 3220 Grenn St., bandė pataisyti vandentekius savo namo pastogėje. Paslydus kojai, jis nukrito nuo kopečių ir sunkiai susižeidė ant cementinio šalygatvio. Šiuo metu jis gydomas Peoples ligoninėje.

Išvyksta Atsipeikėti į Rytines Valstijas

P-nia J. Kasikaitis, žmona savininko Archer Ave. Furniture Store, išvyksta į rytines valstijas pailsėt. Ji buvo susirgusi, turėjo ligoninėje operaciją, o dabar jaučiasi daug stipriau.

Užtikrino Sau Laiką Televizijos Pragramoje

P-nios J. Daužvardienės pastangomis yra gauta ištisa valanda laiko televizijos programoje supažindinimui amerikiečių su lietuvių menu, istorija ir kultūra. Tas "broadcasting" per visas Jungtines Valstijas numatytas Lietuvos nepriklausomybės šventės išvakarėse — Vasario 15 dieną, 1954 metais.

Tai Buvo Jų Pirmoji "Reception" Po Vestuvių

Sugrįžę iš medaus mėnesio kelionės Stanley ir Irene Balzekai laikinai apsigyveno p-nų A. Radvilų namuose, 1024 W. 84 St. Pereitą šeštadienį jie surengė pirmąją "reception", į kurią buvo pakviesti p-nai S. Balzekai, p-nai A. Radvilai, p-nai Rudžiai, p-nai D. Kuraičiai, p-nai A. Braziai.

Jaunavedžiai gyvens toje vietoje iki nepasistatys rezidencijos Beverly Hills apylinkėje.

Lietuvio Vestuvės Su Latvaite Mergina

Kad tos dvi tautos gali gražiai sugyventi parodo ir šios vestuvės lietuvių Auditorijoje, pereitą sekmadienį. Lietuvis Jonas Dikdanas, 3312 S. Union Ave. susituokė su gražia latvaite Valentina Stords.

Vestuvių puotoje lygiai buvo lietuvųi ir latvių. Dainomis jie irgi pasidalino pusiau; jei viena buvo lietuviška, tai kita latviška. Jaunoji nuotaka į trumpą laiką spėjo išmokti lietuviškai. Ištikro, tos dvi tautos ne kažin kuom skiriasi viena nuo kitos.

Teatro Meno Studija Vėl Tęsia Darbą

Sugrįžus iš atostogų Studijos vedėjui Stasiui Pilkai, Teatro Meno Studija pradeda savo darbą ateinantį šeštadienį, rugpiučio 22 d., 5 val. p.p.

Darbas vyksta Alice Stephens studijos patalpose, 412 S. Michigan Ave., trečias aukštas.

Studijos darbu susidomėjimas yra nemenkas. Kviečiami nauji lankytojai. Paskaitas skaito ir praktikos darbams vadovaus žinomi lietuvių ir amerikiečių specialistai.

Studija žada paruošti ir didelį lietuvių kalba scenos veikalą.

Prietarai yra ignorantų kūdikis.

P-nai Daužvardžiai Minėjo Sukaktį

Lietuvos konsulas Chicagoje Dr. P. Daužvardis ir jo žmona Juzefa pereitą pirmadienį minėjo 20 metų vedybinio gyvenimo sukaktį. Bet pačios celebracijos prasidėjo dieną anksčiau jų namuose, kur buvo atsilankę nemažai draugų ir pažįstamų pasveikinti celebrantus.

Išrinkimas Būtų Tikras

Cook County apskrities iždininkas Jonas Brenza buvo paklaustas ką jis mano apie Antano Olio kandidatūrą į Chicagos miesto majorą. P-no Brenzos atsakymas buvo toks:

— Jei Olis grąžintų sau tėvo pavardę — Olszewski, tai jam tektų lenkų balsai ir jis tikrai laimėtų rinkimus.

Bet kandidatai dažnai laimi ir nekeisdami pavardžių.

Tarsis Apie Tolimesnę Lietuviškos Filmos Gamybą Chicagoje

Lietuvių Chamber of Commerce buvo užsimojusi pagaminti kalbamą filmą apie mūsų tautiečius Chicagoje, atvaizduojant jų progresą įvairiose srityse. Nutraukimas tokios filmos kainuos nuo 3,000 iki 4,000 dolerių.

Pirmieji bandymai jau buvo atlikti pereitą pavasarį, bet vėliau, karščiams užėjus, darbas apsistojo. Šiomis dienomis filmos gamybos komisija: p. S. Balzekas, A. Baliunas, J. Mozeris ir J. Pachanskis žada susirinkti ir aptarti kaip tą visą projektą sekmingai įvykinus.

Pirmas Šio Sezono Koncertas Rugsėjo 20 Dieną

Immigrants Protective League Lietuvių Komitetas, šiai svarbiai organizacijai ateidamas į talką, sekmadienį, rugsėjo 20 d. 4 val. p. p. rengia Ketvirtą Metinį Koncertą International House Salėje.

Koncerto programą pildys žinomos dainininkės Prudencija Bičkienė (sopranas) ir Sofija Adomaitienė (mezzo-sopranas). Su naujais, įdomiais šokiais programoje pasirodys "Ateities" Šokėjų grupė.

Prašome savo kalendoriuose atžymėti rugsėjo 20 d. popietį.

I. P. L. Lietuvių Ko-tas.

Kalba yra minties aprėdalas.

TRUMPOS ŽINIOS

Mokytoja Sofija Pieža iškeliavo vieniems metams į Naująją Zelandiją supažindinti to krašto žmones su amerikiečių auklėjimo sistema. Ją siunčia ten ir visas išlaidas apmoka valstijos departamentas Washingtone.

Dr. Antanas ir Irena Kirai nusipirko dviejų aukštų villą Elburn, Ill. apie 55 mylių nuo Chicagos. Pas juos ten ištisą savaitę viešėjo dail. K. Zoromskis.

P-lė Josephine Purlis išvyko su ekskursija į vakarines valstijas ir aplankys ten įdomesnes vietas. Grįžusi ji aprašysianti "Sandaroje" savo įspūdžius.

Antanas Jurčius, avalų taisymo įstaigos savininkas, 2635 W. 69 St., šeštadienį, rugpiučio 15 dieną išvyksta atostogauti ir sugrįš pabaigoje šio mėnesio.

Mūsų tautietis Juozas Juzėnas, 7216 S. Albany, sunkiai susirgo ir pereitą pirmadienį tapo nuvežtas be sąmonės į Šv. Kryžiaus ligoninę. Šį penktadienį jam bus padaryta operacija.

Jo žmona Petronėlė giliai sujaudinta tokiu nuotykiu, bet ji turi vilties, kad operacija bus sekminga.

Chicagoje šiuo metu svečiuojasi Petronėlė Stoškienė, atvykuris iš New Yorko. Ji yra motina pagarsėjusios operos dainininkės Paulinos Stoškiutės.

Lietuvių Demokratų Lyga rengia golfo turnamentą, rugpiučio 26 dieną, Navajo Golfo aikštėje, prie 123 gatvės ir Ridgeland. Rengimo komisijos pirmininkas yra teisėjas J. T. Zuris

Muz. Justas Kudirka Yra Narys Garsios Giminės

Dr. Vinckas Kudirka Buvo Jo Dėdė

Chicagoje turime muziką Justą Kudriką kuris nuo 1927 metų vargoninikauja Brighton Parko lietuvių parapijoje. Jis yra taipgi žinomas dainininkas, tris metus išbuvęs Lietuvos operoje. Į Ameriką jis atvyko 1923 metais ir visą tą laiką pašventė meno reikalams.

Justas Kudirka gimė Griškabudžių valstčiuje, Šakių apskr. Dr. Vincas Kudirka, Lietuvos himno autorius, publicistas ir rašytojas buvo tikras jo dėdė. Taigi Justas dabar garbingai palaiko tos šeimos vardą ir tradicijas.

Naujienų Piknikas Įvyks Šį Sekmadienį

Visi esate kviečiami atsilankyti į Naujienų gegužinę, kuri ruošiama šį sekmadienį, rugpiučio 16 dieną, Liberty darže, Willow Springs, Ill. Bus graži meno programa, pasilinksminimas, šokiai ir vaišės.

Pasinaudokite gražia vasaros diena ir aplankykite šį lietuvišką balių po atviru dangum, tarpe žaliumynų ir puikių gamtos vaizdų.

Sandaros 23 k. Renkasi Šį Šeštadienį, Rugp. 15

Nepaisant kad oras dar ir neatvėso, bet draugiškas sueigas reikalinga atlankyti. Taigi Sandaros 23 kuopa, North Side, kviečia visus savo narius atsilankyti šį šeštadienį, rugpiūčio 15 dieną, 8 val. vakare į p-nios Onos Aleknienės namus, 2419 W. Gunnison St.

Kviečiami atsilankyti sandariečiai ir iš kitų apylinkių. Ona ir Antanas Valukai yra pažadėję specialiai atkeliauti į šią sueigą iš Townsend, Wis. Būtų smagu turėti reprezentaciją ir iš sandariečių moterų kuopos. Atvykę svečiai ir viešnios bus pavaišinti.

Tą vietą galima pasiekti važiuojant Western Ave. iki 4800 North, o paskiau pasukti truputį į vakarus, Gunnison gatve.

Melagystė niekad nepasensta.

Lietuviška Valgykla
Auditorium Restoranas
3131 So. Halsted St.
Savininkai:
T. Kazlauskas ir J. Milius

VICTOR BALANDA

Real Estate Loans
Mortgages
Notary Public
3133 S. Halsted
Chicago 8, Ill.
Tel. DA 6-3859
Norėdami pirkti ar parduoti namą ar bizį pasimatykite su mumis. Turime namų ir biznių visose Chicagos kolonijose.

Laidotuvių Direktorius
Antanas M. Phillips
3307 S. Lituanica Ave.
Tel. YArds 7-3401
AMBULANSO PATARNAVIMAS YRA TEIKIAMAS DIENĄ R NAKTĮ

Bonifacas Lauraitis Stebūklingai Išliko Gyvas Šioje Kolizijoje

Traukinys Sulankstė Jo Neseniai Pirktą Automobilį

Tikrai nuostabiu būdu išliko gyvas Bonifacas Lauraitis, gimęs ir augęs Chicagoje, o dabar gyvenąs su savo šeima De Mott, Ind., 58 mylios nuo Chicagos. Pereitą penktadienį jis važiavo nauju Buicku į darbą. Wheatfield, Ind. miestuke jis apsuko kampą, prieš jį buvo gelžkelio bėgiai, pridengti vienoje ir kitoje gatvės pusėje augančiais krūmais. Prilėkęs arčiau bėgių, jis pamatė atbėgantį traukinį, bet sustabdyti automobilį jau buvo pervėlai. "Aš tik užstojau ant gazo ir atėmiau rankas nuo vairo. Kas paskiau atsitiko aš jau nebežinau", pasakoja p. Lauraitis.

Pasirodė, kad jo Buickas buvo nuspirtas į šoną, tris kartus apsiverstas ir sulankstytas taip, kad ir pažinti jo nebegalima. Pats vairuotojas kokiu tai būdu tapo išmestas per automobilio langą akmenėliais išberto kelio. Jo dešinė pusė galvos ir veido apdraskyta, o jis buvo smarkiai pritrenktas, bet didesnio sužeidimo neįvyko. Gydytojai, kurie jį prižiūri, stebisi kaip jis galėjo išlikti gyvas.

Bonifacas Lauraitis yra vedęs ir turi tris vaikučius. Vyriausia mergaitė yra 11 metų. Jo žmona Liona yra žymi pianistė ir muzikė.

Tamsi Ateitis

— Darbas, darbas ir darbas! Tai vienintelis žodis, kurį aš girdžiu visur — gatvėje ir namuose — diena iš dienos, metai po metų! Aš jau pavargau, girdėdamas tą prakeiktą žodį ir apie jį mastydamas.

— Atsiprašau, kaip seniai tamsta jau dirbi?

— Pradėjau tik vakar, bet nežinau, kaip ilgai galėsiu toliau ištverti. Jaučiuosi visiškai pavargęs ir nusikankinęs.

Mes sprendžiame apie save pagal įsivaizdavimą ką galime atlikti; kiti sprendžia apie mus pagal to, ką esame atlikę.

— Longfellow.

Skaniausia Lietuviška Ruginė Duona
Iš Rinktinės Rūšies Ruginių Miltų
Taipgi Balta "Winner Bread" ir Whole Wheat Bread.
Visokios Rūšise Pyragaičiai
Skirtingų Skonių.
Mūsų Produktai yra Geriausios Rūšies.
PIVARONO KEPYKLA
4622 So. Marshfield Ave.
Tel. FRoutier 6-4622

NAMŲ TAISYTOJAS KONTRAKTORIUS
Geo. Borchert
Pataiso senus namus ir stato naujus. Turi pilną apdraudą savininkams ir darbininkams.
8561 So. State Road
OAKLAWN, ILL.
Tel. YArds 4-0418

Columbia Roofing Co.
Not. Inc.
P. KLUJKA VEDĖJAS
Uždengiam stogus, atliekame skardos darbus, pritaisome "gutters". Darbas garantuotas.
3319 SO. MORGAN STREET
Chicago 8, Ill.
Telefonai: Ofiso YArds 7-0706
Rezidencijos:
LAfayette 3-4557
4800 So. Wood Street

Mes Kepame Sveiką ir TIKRAI EUROPINIO SKONIO
Ruginę Duoną
Paragaukite ir Jūs Įsitikinsite
Taipgi Gaminame Visokios Rūšies Pyragaičius
Bruno Kepykla
3339 So. Lituanica Ave.
Tel. CL. 4-6376

GUŽAUSKŲ
Beverly Hills Gėlinvčia
Graziausios gelės del vestuvių bankietų, laidotuvėms ir del kitų visokių papuošimų.
6901 S. WENTWORTH AVE.
Tel. ST. 3-2454 ir HU. 3-2224

Dr. Anthony Rudokas
OPTOMETRISTAS
4701 S. Damen Ave., Chicago 9
Ofiso Valandos—Vakarais:
Nuo 6 val. vak. iki 9 val vak.
Šeštadieniais:—
Nuo 10 val. ryto iki 6 val. vak. išskyrus trečiadienį.
Saukite: YArds 7-7381

Dr. G. SERNER
LIETUVIS AKIŲ GYDYTOJAS
25 metų patyrimas

Tel. Yards 1838
Pritaiko Akinius
Kreivas Akis Ištaiso
Ofisas ir Akinių Dirbtuvė
756 WEST 35th STREET
Valandos: nuo 10 iki 2, nuo 6 iki 8. Trečiadieniais nuo 10 iki 12.

Perka Ir Parduoda Įvairios Rušies Šautuvus
Naminius Ir Iš Užsienio
Taipgi šovinius — Amuniciją.
Galite Gauti Visokius Prietaisus Žuvavimui ir Motorus Laivukams.
Kreipkitės į Savo Tautietį
A. L. PAULSON
GUNSMITH
2614 W. 59th Street
Phone HEmlock 4-0384

Jei Norite Pirkti Arba Parduot Namą – Farmą
Ir Kitokiais Real Estate Reikalais Kreipkitės Į Savo Tautietį
GEORGE WASLO
911 West 59th Street
Tel. Wentwoth 6-4837

Apdrauda--Paskolos REAL ESTATE
Norėdami apdrausti savo nuosavybes, ar gauti paskolos, ar pataisyme savo namo kreipkitės į mano ofisą.
Esu pasirengęs visiems tinkamai patarnauti
August Saldukas
4038 Archer Ave.
Prone LAFayette 6719

Telef.. ofiso DAnube 6-1125
Dr. A. Valis - Labokas
GYDYTOJAS IR CHIRURGAS
Spec. MOTERŲ LIGOS
3267 S. Halsted Street
Val.: 1—4 ir 6—8 vak.
Šeštadieniais 1—4 v. p. p.

Phone GRovehill 6-6785
DR. A. P. STULGA
DENTISTAS
2723 West 71st Street
CHICAGO 29, ILL.

DR. V. P. TUMASONIS
GYDYTOJAS ir CHIRURGAS
Ofiso telef. HEmlock 4-2123
6255 SO. WESTERN AVE.
Rez. telef. PRospect 6-8484
Valandos: 2-4 ir 6-8 vak.
Šešt. tik 2-4 p. p.
Neturi valandų Treč. ir Sekm.

Ofiso tel.: YArds 7-1166
Rezid. tel.: DAnube 6-1126
Dr. J. Gudauskas
GYDYTOJAS IR CHIRURGAS
756 West 35th Street
Kampas Halsted ir 35-tos gatvės
Valandos 1-4 p.p. ir 6:30-8:30 val. kasdien. Šeštad. nuo 1 iki 4 p.p.
Rezid.: 3247 So. Emerald Ave.

DR. S. NAIKELIS
GYDYTOJAS IR CHIRURGAS
3417 So. Halsted Street
Phone LAfayette 3-7020
VALANDOS:
Nuo 2 iki 4 ir 7 iki 9 vakare
Nedėliomis pagal sutartį.

Telephone VIrginia 7-6583
DR. S. BIEŽIS
GYDYTOJAS IR CHIRURGAS
2201 W. Cermak Road
Valandos: 1-3 p.p. ir 7-8 v. vak
Šeštadieniais nuo 1 iki 3 popiet
Trečiad. ir Sekmad. Ofisas yra uždarytas.
REZIDENCIJA:
3241 West 66th Place
Tel. REpublic 7-7868

Telephone PUllman 5-8277
I. E. MAKARAS, M. D,
GYDYTOJAS IR CHIRURGAS
11750 PARNELL AVE.
Chicago 28, Ill.

Phone YArds 7-2246
DR. C. Z. VEZEL'IS
DANTISTAS
4645 So. Ashland Ave.
arti 47th Street
Valandos nuo 9 iki 8 vakaro
Seredoj pagal sutartį.

DR. STRIKOL
GYDYTOJAS IR CHIRURGAS
Ofisas: 4645 So. Ashland Ave.
Chicago 9, Ill.
Ofiso Valandos: nuo 2—4 ir 6—8
Ser's, Sub' ir Ned. tik pagal sutartį
Ofiso Telefonas YArds 7-4787
Namų Tel. PRospect 6-1930
Jei neatsilieps viršutiniai telefonai, šaukite MIdway 3-0001

Phone YArds 7-5021
Res. Tel. KEnwood 6-5107
DR. BERTASH
756 West 35th Street
Corner of 35th and Halsted S.
Ofiso valandos nuo 1-3; 6-8
Šeštadieniais visą dieną. Kitomis valandomis — pagal sutartį

SAUGESNĖS vietos taupymui niekur nerasite. Kiekviena sąskaita apdrausta iki $10,000. Penkiasdešimt penki metai patyrimo ir draugiško patarnavimo.
Štabas kalba lietuviškai
DISTRICT SAVINGS and LOAN ASSOCIATION
3430 South Halsted Street

Progress Furniture Co
PROGRESS BALDŲ BENDROVĖS KRAUTUVĖJE DIDESNĖS PREKIŲ VERTYBĖS IR GERESNIS PATARNAVIMAS PALAIKO PILNĄ VISUOMENĖS PASITIKĖJIMĄ.
Kurie iš Tamstų nežinote ar neturėjote progos čia pirktis, su pirmu apsilankymu liksite pilnai patenkinti. Pabandykite sykį, tikrai tapsite pastovūs klijentai dėl rakandų, televizijos aparatų, šaldytuvų, plovyklų, kilimų, vaikams rakandų ir t. t.
Prekės pilnai garantuotos. Lengvi išmokėjimai pritaikomi visiems. Atsilankykite visi į šią
ERDVIĄ IR PATOGIĄ seniausią LIETUVIŲ BENDROVĖS KRAUTUVĘ
PROGRESS FURNITURE CO
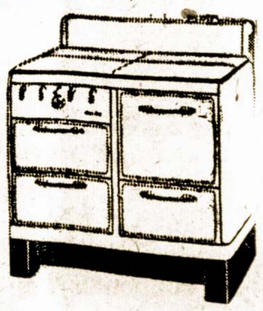
4181-83 ARCHER AVE.
Tel. LAFAYETTE 3-3171
Brighton Parko Kolonijoje