MIDWEST
INTER-LIBRARY
CENTER
CHICAGO

SANDARA
THE LEAGUE
LITHUANIAN NEWSPAPER

SANDARA
Published by the
Lithuanian National League
of America
Consisting of 100 Branches Located
in all Principal Cities of the
United States.
840 W. 33rd St., Chicago 8, Ill.
Phone YArds 7-4789

METAI XXXX — SEKMADIENIS, RUGSĖJO-SEPTEMBER 4 D., 1953 M. — No. 36

Parlamento Rinkimai Vakaru Vokietijoj Daug Ka Nulems

BRUOŽAI

Rašo V. G.

LIETUVOS ŽEMĖS DERLIUS MASOKLIAMS

BERIA BANDĖ PASPRUKTI Į VAKARUS

KAI PAČIOS UNIJOS IMA LEISTI SPAUDĄ

Bolševikų leidžiamoje Vilniuje "Tiesoje" tilpo toks pranešimas iš Ariogalos:

— "Dubysos" žemės ūkio kolūkečiai baigė šienavimą. Vykdoma pieno pristatymas valstybei. Vakar kolūkis pirmasis rajone įvykdė šieno pristatymų planą. Šieną valstybei pristato taip pat "Ąžuolo" ir daugelis kitų kolūkių.

Kaip matyti, tai vos spėja kolūkiečiai nupiauti šieną ar nuimti javus nuo laukų, viskas turi būti tuč tuojau pristatyta "valstybei", tai yra Sovietų Rusijai. Lietuvos žmonės yra priversti atiduoti okupantams savo darbo vaisius, o patys turi badauti ištisus metus. Visa kolchozų sitema yra taip tvarkoma, kad kodaugiausiai išnaudojus vergšus ūkininkus.

Anglų laikraštininkas Edward E. Sinclair, kuris gauna informacijų iš anos pusės geležinės uždangos, neseniai paskelbė, jog Beria bandęs išgelbėti savo kailį pabėgant į vakarus, bet tas jam nepasisekė.

Tryliką dienų pirm arešto, Beria buvo uždarytas viename Kremliaus kambaryje ir visiškai izoluiotas nuo išorinio pasaulio. Nepaisant į tai, jam pasisekė surasti porą sovietiškų lakūnų, kurie būtų jį nugabenę į Skandinaviją. Malenkov tačiau patyrė apie šį planą ir kai liepos 7 dieną Beria, buvo bičiulių įsodintas į uždarytą automobilių, bandė apleisti Kremlių ir vykti į aerodromą. 30 mylių atstumo nuo Maskvos, jis buvo areštuotas.

Suokalbio dalyviai, tame skaičiuje ir du lakūnai, tapo sušaudyti. Beria gi buvo pasiųsta į Lubiankos kalėjimą.

Minėtas anglų laikraštininkas bando išaiškinti kokiu būdu Beria taip lengvai pakliuvo į Malenkovo nagus. Jis, girdi, buvo prigautas Malenkovo. Po Stalino mirties Sovietų viršūnėse prasidėjo manevrai dėl valdžios. Malenkov pareiškė, jog jis rezignuos iš generalinio partijos sekrtoriaus vietos ir užims premiero pareigas tiktai tada, kai Beria paleis iš savo rankų slaptos policijos vadovybę ir sutiks būti vidaus reikalų ministeriu ir vice-premieru.

Beria sutiko su šiuo projektu ir savo vietą užleido Kruglovui. Tuo būdu jis pats sau parašė mirties dekretą.

Šį sekmadienį, rugsėjo 6 dieną, vakarinėje Vokietijoje įvyksta reikšmingi rinkimai į Reichstagą arba parlamentą. Dabartinė kanclerio Adenauerio vyriausybė, sudaryta koaliciniais pagrindais, kovoja už savo gyvastį. Jungtinės Valstijos taipgi yra artimai užinteteruotos rinkimų rezultatais. Jei Adenauer ir jo grupė prakištų, tai visas Europos apgynimo planas gali nueiti šuniui ant uodegos.

Opozicija, kurią didžiumoje sudaro socialistai, netiki į vokiečių apginklavimą ir susirišimą su vakarais. Socialistai stoja už tiesiogines derybas su Sovietais Vokietijos sujungimo klausimu.

Sunku tuom tarpu pasakyti kuri pusė laimės. Kaikurie amerikiečių korepondentai yra linkę manyti, jog Adenauer gaus didžiumą ir pasiliks valdžioje. Taip ištikro ir turėtų būti. Derybomis nieko iš rusų neišgausi. Vakarinė Vokietija privalo apsiginkluoti ir eiti išvien su Jungtinėm Valstijom. Kiekvienam turėtų būti aišku, jog tik militariniai stiprūs vakariečių blokas galės priversti Kremliaus viešpačius apleisti užgrobtas sritis.

Amerikiečių spaustuvių darbininkų unija — "International Typographical Union" nuspren. dė 1948 išleisti savo laikraščius: vieną dienrašti ir kelius savaitraščius. Bėgyje penketo metų šis projektas atnešė unijai $63,066 nuostolių, arba $13,000 į metus. Unijų nariai turi tą nedateklių išlyginti iš savo kišenių.

Taigi, pasirodo, jog ir geriems amatininkams ne visada sekasi atlikti tvarkytojų ir planuotojų darbus.

Paskirtoji J. V. Atstovų Buto komisija tyrinėti Baltijos kraštų pavergimą oficialiai vadinsis "House Baltic Committee". Sudaras savo štabą ir įsteigęs ofisą, šis komitetas jau pradeda darbą. Pirmiausiai jam teks surinkti daugybė įvairių liudininkų ir dokumentų, kurie gelbėtų nušviesti patį svarbiausį klausimą — Sovietų agresiją prieš Lietuvą, Latviją ir Estiją. Toliau seks, bolševikiško teroro įvedimas, žmonių apiplėšimai, naikinimai ir deportacijos.

Visa tai yra labai svarbu iškelti aikštėn. Amerikos Lietuvų Taryba yra nusitarusi gelbėti tam "House Committee" sekmingai ir nuodugniai atlikti savo paskirtį.

Lietuvių Liaudies Meno Paroda Brocktone Atsidarys Rugsėjo 12 d.

Lietuviai Didžioje Parodoje Brockton, Mass.

Metinė Lietuvių Liaudies Meno Paroda, kuri kasmet vyksta garsioje Lietuvių bakužėje, pastatytoje Brockton Fair Grounds plote, atsidarys rugsėjo 12 d. ir tęsis ligi rugsėjo 19 d. Jos iškilmingas atidarymas bus rugsėjo 13 d. 3 val. p. p. Toji diena žinoma visame mieste kaip "Lietuvių Diena"

Lietuvių Bakužė yra visų lietuvių brangus turtas, kuriuo kruopščiai rūpinasi vietos lietuviai, pagarsėję ne tik ja, bet taip pat paskirtų Lietuvos laisvinimo reikalams kvotų surinkimu.

Šių metų paroda bus įdomi ir įvairi. Joje lankytojai matys eilę naujų dalykų, dar nematytų ne tik bakužėje, bet taip pat niekur kitur. Daugiausia dėmesio susilauks neabejotinai lietuviškosios sodybos pavyzdys, kuris paruoštas pagal Lietuvos laisvės laikų sodybą, labai skirtingą nuo tų laikų, kada senėjį aetiviai atsisveikino su tėvyne.

Parodoje bus ne tik šių dienų gintaro išdirbiniai ir papuošalai, bet kelių šimtų metų gintariniai pavyzdžiai. Medžio išdirbinius atstovaus dail. A. Tamošaičio, prof. Ig. Končiaus, Čibo ir V. Liaukaus darbai. Gausus bus dail. A. Tamošaitienės kilimų ir audinių rinkinys. Moteriški, vyriški kostiumai, užuolaidos, staltiesės, rankšluoščiai ir kiti darbai mirgėte mirgės parodoje.

Iškilmingam Bakužės atidarymui rugsėjo 13 d. kalbėtoju pakviestas kongresmanas Wigglesworth. Meninę dalį atliks Worcesterio lietuvių trimitų ir būgnų orkestras (Drum Corp) ir O. Ivaškienės tautinių šokių grupė. Bus dar ir kitų pamarginimų. Visa programa vyks po atviru dangumi, ant pievelės, kaip Lietuvoje.

Programa ir paroda rūpinasi atskiros komisijos, kurių pirmąjai vadovauja K. Jurgeliūnas, o antrajai — P. Viščinis. Šalia to dar veikia pagerinimo komisija, vadovaujama M. Tubio, ir valgyklos komisija, kuriai pirmininkauja A. Strumskis. Visos komisijos pluša, kad didžiojoje parodoje lietuviai pasirodytų galimai sėkmingiau.

— Korespondentas.

Nenori Šventojo Miesto Floridoje

Gausūs Protestai Kyla Iš Dvasiškių Tarpo

Prieš kiek laiko Floridoje susitvėrė specialė korporacija su dviem milionais kapitalo, kurios tikslas yra past·· i Floridoje Jeruzalės miestą 'r kitas vietoves, kurios surištos su Krisatus gyvenimu. Šį sumanymą paskatino Izraelio nusistatymas nepripažinti Jeruzalės laisvuoju miestu ir suvaržyti ten arabų ir krikščionių judėjimą.

Bet prieš Jeruzalės reprodukciją Floridoje sukilo vietinė dvasiškija, kuri skelbia, jog tai yra bandymas išnaudoti komerciškiems tikslams šventas vietas. "Catholic Digest" pasmerkė visą projektą už tai, kad jo vykintojai iš anksto paskelbė, jog Floridos Jeruzalė būsianti prieinama visoms religinėms grupėms.

Mažiau Bus Automobilių

Detroit. — Gaisras, kuris rugpiučio 12 dieną sunaikino transmisijų dirbtuvę, priklausančią General Motors kompanijai, sumažins 75,000 automobilių gamybą šiais metais.

Neteks Pilietybės

Washington. — J. V. Generalinis prokuroras pradėjo žygius atėmimui pilietybės Povilui Novikui, gimusiam Rusijoje, kuris priklausė komunistų partijai.

Vakarų Vokietijoje teisę balsuoti turi 33,000,000 žmonių.

New Yorke prasidėjo vadinamosios rugpiūčio "šuns dienos", atseit, karščiai, kurie net šunims yra nepakenčiami. Walter Hamilton ilsisi po medžiu su savo šunim Central parke.

Apsilankymas Pas Toronto Tautiečius

ŽINIOS IŠ TORONTO, KANADOJE

Ne Vien Tik Šokiai

Nelyginant, kaip Chicagoje "Lietuvių Auditorija", taip ir Toronte yra "Lietuvių Namai", kur penktadieniais ir šeštadieniais šoka, pramogauja, įsimyli ir atsimyli lietuviškas jaunimas. Bet "Lietuvių Namų" reikšmė gal būtų menkesnė, jei juose netilptų ir lietuvių jaunimo muzikinė saviveikla ir dar kiti kultūrai kiek reikšmingesni dalykai.

Ypatingai tenka pasidžiaugti "Lietuvių Namuose atidaryta spaudos skaitykla, kur kiekvienas gali gauti skaityti bemaž visus lietuviškus periodinius leidinius. Skaitykloje yra taip pat spaudos leidiniai ir svetimomis kalbomis. Ten pat pardavinėjamos ir lietuviškos knygos.

"Lietuvių Namai" randasi pačioje seniausioje Toronto lietuviškoje kolonijoje, taip sakant, jos "širdy" — Dundas Street padangėje.

Apie Knygas Per Radiją

Lietuvių Radio Valandėlėse varoma klausytojų tarpe propaganda už lietuvišką naują knygą. Šiuo tikslu skaitomos recenzijų santraukos apie visus lietuviškus leidinius, o svar biausia, teikiama informacija apie pasirodžiusias iš spaudos knygas.

Augustinas Kuolas, kuris yra vienas iš stambiausių lietuviškos knygos platintojų Kanadoje, o ypač Toronte, rūpinasi tomis knygų apžvalgomis ir jų tinkama skaitytojams rekomendacija.

Kūriama Lietuviška Vasarvietė — Palanga

Geogian Bay vietovėje toron tiečiai lietuviai prisipirko nemažai sklypų ir organizuoja pirmąją lietuvišką Kanadoje vasarvietę. Keli vasarnamiai jau yra pastatyti arba baigiami įrengti. Pvz., p. Masionio vasarnamis buvo jau priglaudęs pirmuosius vasarotojus. Rūpinamasi, kad vasarnamiai būtų moderniškai ir patogiai įrengti. Šioje grynai lietuvių vasarnamių vietovėje ir gatvių pavadinimai bus lietuviški.

— Svečias.

NATO VALSTYBĖS RENGIA MANEVRUS

Londonas. — Apie 300 karinių laivų, 1,000 lėktuvų ir 500,000 kareivių dalyvaus pirmuose Atlanto Pakto manevruose, kurie prasidės rugsėjo 16 dieną ir tęsis 19 dienų.

Manevrai sausumoje apims vakarinę Vokietiją, Belgiją, Holandiją ir šiaurinę Prancūziją. Jūros pajėgų uždavinys bus apsaugoti Baltijos jūrą ir Atlanto pakrančius nuo priešo submarinų.

Amerikiečių Kareivių Likimas Anglijoje

Lordas Montagu pareiškė Anglijos parlamente: "Amerikiečių kareivių progos sugrįžti iš Anglijos namo viengungiais, darosi vis mažesnės. Britų mer ginos juos labai greitai privilioja..."

Jeigu taip, tai amerikietės turėtų dažniau lankytis į Angliją.

Už Bandymą Nužudyti Žmoną - $10. Pabaudos

Whitney, Ontario, tapo areštuotas Joseph Kramer, kuris bandęs užvažiuoti automobiliu ant savo žmonos kuomet toji ėjo skersai kelio. Jis tapo nubaustas užsimokėti $10.

Prie sušvelninimo bausmės prisidėjo policininko paliudymai, jog toji moteriškė prieš apleisdama automobilių sumušė uogų "pajų" į vyro veidą.

Nepatenkinti Aukštais Šveicarų Muitais

Amerikos Kojinių Gamintojų Susivienijimas kreipėsi į Valstybės Departamentą su prašymu paveikti Šveicarijos vyriausybę, kad tame krašte būtų sumažintas, šiuo metu net trigubai pakeltas, amerikiečių gamybos "nylon" kojinėms muitas.

Dr. Adenauer Šaukiasi į Malenkovą Atnaujinti Derybas Del Vokietijos

Maldavimas Sovietų Prieš Rinkimus Pradeda Įeiti į Madą

Rinkimų į parlamentą išvakarėse, vakarinės Vokietijos kancleris Dr. Adenauer atsikreipė į Kremliaus diktatorių Malenkovą prašydamas jo paskirti konferenciją, kurioje būtų aptariami Vokietijos sujungimo klausimai. Savo atsišaukime Dr. Adenauer nurodė, jog Sovietų sąjungos prielankumas vokiečių suvienijimui būtų giliai įvertintas ir prisidėtų prie atsteigimo bendrosios taikos.

Kadangi Malenkov nepripažįsta Adenauerio valdžios, tai vargiai ar pastarasis susilauks atsakymo iš Maskvos.

Yra keista, tačiau, kad prieš svarbesnius rinkimus Jungtinėse Valstijose, Anglijoje, Prancūzijoje, o dabar ir vakarų Vokietijoje, kandidatai į valdžios viršūnes pasiunčia apeliacijas į Maskvą tartum išsekodami ten kokių ypatingų malonių ar palaiminimo.

Pastarasis Dr. Adenauerio kreipimasis į Maskvą dar kartą pabrėžia keistoką faktą, kad vakariečių politika dar vis yra pririšta prie sovietiško sijono.

Sovietai ir Prancūzija Nenori Vieningos Vokietijos

Įsteigtos 1949 metais, Vokietijos Jungtinės Respublikos šį sekmadienį rinks savo antrąjį Bundestagą arba parlamentą.

Į tų respublikų plotus įeina vakarų Vokietijos vietovės, ku rias antrąjam pasauliniam karui pasibaigus, buvo okupavusios JAV, Didžiosios Britanijos ir Prancūzjios karo pajėgos. Vakarų Vokietijos sostinė yra Bonn miestas, o jos teritorijoje gyvena apie 49 milionai žmonių. (Rytų Vokietija teturi tik apie 19 milionų gyventojų). Vakarų Vokietija be to dar turi pretenzijų į Sarro kraštą — vakaruose ir rytuose — į lenkams atitekusius didelius agrikultūrinius regionus už Oderio Neisse linijos.

Tuo metu, kai Sovietų okupuotoje rytų Vokietijoje viešpatauja sovietinės santvarkos skurdas ir nedatekliai, vakarų Vokietija ekonomiškai yra ne tik atsigavusi, bet greitu laiku nepaprastai ir atkutusi.

Vakarų Vokietija yra pasižadėjusi įeiti į Europos gynimo šešių valstybių sąjungą ir duoti 12 ginkluotų divizijų. Vokietijos Jungtinės Respublikos sutinka pakelti, ryšyje su kariniais pasiruošimais, visas išlaidas.

Vakarų Vokietija yra ratifikavusi Europos gynimo sutartį, bet toji sutartis dar turi būti patvirtinta konstitucinio teismo. Nenuslepiamas yr dalykas, kad Prancūzijos priešinimasis dėl vakarų Vokietijos apginklavimo, nemažai sutrukdė vokiečių karo pajėgų kūrimą.

Sovietai, ir dalinai prancūzai daro pastangas Vokietiją "neutralizuoti" ir išstumti vokiečius iš vakarų Europos gynimo sistemos. Ir šio sekmadienio rinkimuose rusai įvairiomis priemonėmis bandys vokiečius atitraukti nuo ryšio su vakariečiais.

Ar jiems tai pavyks, parodys jau ateinanti savaitė su rinkimų į Bundestagą duomenimis.

Bešališki tėmytojai yra linkę manyti, jog šio sekmadienio rinkimuose Dr. Adenauerio koalicinė vyriausybė gaus naują mandatą iš balsuotojų su didesniu skaičium atstovų parlamente.

Bedarbių Skaičius J. V. Palyginamai Mažas

Washington. — Komercijos departamentas pranešė, jog perėitam rugpiūčio mėnesį bedarbių skaičius šioje šalyje buvo nukritęs iki minimumo, tai yra 1,240,000. Tuom tarpu dirbančiųjų buvo 63,508,000, iš jų 7,274,000 farmose.

Argentinoje Siaučia Sniego Audros

Kai Šiaurinėje Amerikoje slėgė visus dideli karščiai, tai Argentinoje žmonės turėjo saugotis nuo šalčio. Kaikuriose vietose, ypač prie Andų kalnų, siautė smarkios sniego audros.

Šių Laikų Studentai Nepasižymi Geografijos Žinojimu

Tyrinėjimai parodė, kad 40 nuoš. Amerikos kolegijų studentų nežino, kad Ottawa yra Kanados sostinė, o tik 17% Kanados kolegijų studentų nežinojo Jungtinių Amerikos Valstybių sostinės.

Gen. Patton Nuopelnai Bus Įvertinti Pašto Ženklų Išleidimu

Amerikos paštas lapkričio 11 d. išleidžia pašto ženklą, kuriame bus generolo Patton'o tankų didžiųjų JAV dalinių pre antrąjį pasaulinį karą Europoje vado, portretas.

Gen. Patton'as siūlė su ame rikiečių tankų divizijomis trau kti į Maskvą ir tik tenai užbaigti karą.

Tąsyk nei politikai, nei aukštoji karo vadovybė neįvertino gen. Patton'o siūlymo, kuris gal tik istorijoje susilauks pelnyto pritarimo.

Kaip žinoma, pokariniais mė nesiais gen. Patton tragiškai žuvo automobilio katastrofoje. Jis yra palaidotas Europoje, amerikiečių karių kapinėse.

Cinikas yra toks žmogus, kuris žino kainą kiekvienam dalykui, bet nežino tų dalykų vertės. — Oscar Wilde.

SANDARA

LITHUANIAN NEWSPAPER — THE LEAGUE

LITHUANIAN WEEKLY NEWSPAPER
Published Every Friday by the
LITHUANIAN NATIONAL LEAGUE of AMERICA
General Office:
840 West 33rd St., Chicago Telephone YArds 7-4789

SUBSCRIPTION RATES:

In The United States per year $3.00
In Canada and all Foreign Countries per year $4.00

Entered as second class matter OCTOBER 25th, 1929, at the Post Office at Chicago, Illinois, under the ACT of MARCH 3, 1879

Sandara yra Savaitinis Laikraštis, leidžiamas kas Penktadienis
Sandara yra Organas Amerikos Lietuvių Tautinės Sandaros.
UŽSAKYMŲ KAINA:

Suvinytose Valstijose metams $3.00
Užsienyje metams $4.00

Ar Pavergtos Šalys Numes Sovietų Jungą?

Dabartinis mūsų valstijos sekretorius John Foster Dulles paskelbdamas taip vadinamą "liberation policy", turėjo mintyje sustiprinti pastangas išlaisvinimui pavergtųjų tautų. Bet kaip toli tos pastangos privalo siekti? Ar Washingtonas pasiųs į Maskvą reikalavimus kad Sovietai apleistų okupuotas šalis? Ar bus atsikreipta į Jungtines Tautas tikslu pasmerkti rusus kaipo agresorius?

Šie ir panašūs planai tuom tarpu nėra įtraukti į "liberation" politiką. Ko ištikro siekia p. Dulles yra dvasinis sustiprinimas tautų anoje pusėje geležinės uždangos, kad jos pačios galėtų, patogiam momentui pasitaikius, stoti į atvirą kovą su okupantais ir nusikratyti jungo.

Nuolatos pasireiškianti bruzdėjimai ir riaušės anoje pusėje geležinės uždangos, sustiprina Washingtono politikų viltis, kad tas išsilaisvinimas yra galimas ir be vakariečių pagalbos. Visa kas yra reikalinga, tai sutartina akcija Baltijos kraštuose, Lenkijoje, Čekoslovakijoje, Rytinėje Vokietijoje ir kitur. Pirma nuversti kvislingus, o paskiau įsakai maskoliams kraustytis lauk.

Ach, kad būtų taip lengva ir paprasta, kaip "liberation" politikos vykintojai įsivaizduoja! Masiniai sukilimai buvo galimi pereitame šimtmetyje ir pradžioje dabartinio, kai ginklai buvo paprastesni ir kai pavienio kovotojo svarba buvo kur kas didesnė, negu dabar. Ką gi šiandien ir skaitlinga minia reiškia prieš tankus ir automatinius ginklus? Kokių progų turi eiliniai šmonės prieš automatais apsiginklavusius raudonarmiečius? Sukilimai tokiose aplinkybėse būtų tik betikslis, beprasmis pasiaukavimas.

Todėl jeigu toji "liberation" politika remiasi vien tik pasitikėjimu, kad pavergtieji patys gali išsiliuosuoti, tai ji savo esmėje yra ne kas kitas kaip dievobaimingas tikėjimas į kokį nors stebūklą. Tie, kurie yra gerai susipažinę su dabartine padėtimi už geležinės uždangos, į panašius stebūklus netiki.

Jeigu pačios Jungtinės Valstijos nėra pasiryžusios užimti stipresnės pozicijos prašalinimui Sovietų iš okupuotųjų kraštų, tai joms reikėtų pasirūpinti vakarų Vokietijos apginklavimu ir sudarymu pačioje vakarų Europoje tokios pajėgos, kuri būtų pakankama pažabojimui rusiško imperializmo ir grąžinimui jo į tikrasias, maskoliškas sienas.

J. V. Moterys Diplomatinėje Tarnyboje

JAV diplomatinėje tarnyboje visame pasaulyje esama net 3,000 moterų, kurios dirba šio krašto ambasadose ir pasiuntinybėse. Skaičiumi moterų, kurios yra pritrauktos prie diplomatinių darbų, Amerika pirmauja. Antroje vietoje yra Meksikos valstybė, tiems darbams samdanti 110 moterų ir Panama, turinti savo diplomatinėje tarnyboje 82 moteris.

JAV patikėjo didelės reikšmės diplomatines pareigas penkioms savo pilietėms. Clara Boothe Luce šiuo metu yra Amerikos ambasadorė Italijoje. Įgaliotų JAV Ministerių Liuksemburgo valstybei pareigos iš eilės buvo pavedamos net 4 Amerikos moterims: Ruth Bryan Rohde, J. Borden, Harriman ir Perle Mesta.

Tenka priminti, kad ir JAV senatorių tarpe yra viena moteris, o Kongreso atstovų eilėse esama net 10 moterų.

Taigi gražioji lytis sparčiai vejasi vyrus visuomeniškų karierų srityje.

Komunistų Baubimai Apie Kersteno Rezoliuciją

Chicagos "Vilnį" ir visus Maskvos bernus, Lietuvos laisvės priešus, Kongresmano Kersteno Rezoliucija pasodino ant žarijų. Jie nesusivokia kaip tuo reikalu laikytis. Pirma tvirtino, kad ta rezoliucija nepraeis, o dabar, kai ji prėjo ir įstatymu tapo, jie rėkia, kad ta rezoliucija yra prieš Lietuvą, kad ji nieko nereiškia ir t.t.

Jau vien iš to aišku, kad rezoliucija yra už Lietuvą, kadangi Lietuvos okupanto bernai sako, jog ji yra prieš Lietuvą. O jie apie Lietuvą skelbia vien tik melus. Jie visur kala ir barabanija, kad Lietuva pati atsisakė nepriklausomybės, kad lietuvių tauta pati įsijungė Rusijos imperijon, ir t.t. ir t.t. Didesnio melo ir šmeižto Lietuvos adresu negali būti. Pagal "Vilnį" ir "Laisvę", Lietuva ir lietuvių tauta nepriklausomybę ir laisvę supranta ir vertina menkiau, negu morokiečiai, indokiniečiai ir kitos kolonijinės ar priklausomos tautos.

Kersteno rezoliucija yra ir bus ne prieš Lietuvą ir lietuvių tautą, bet prieš Lietuvos užgrobėją ir lietuvių tautos smaugėją Rusiją.

Ta rezoliucija einant, bus įrodyta: 1) kad Rusijos vadai yra agresoriai — laisvės ir taikos priešai — kad jie jėga ir Hitlerio palaiminimu Lietuvą užgrobė; 2) kad jie yra žulikai, sutarčių laužytojai ir žmonių valios klastotojai — lietuvių tautos apiplėšėjai ir pavergėjai; kad jie yra žmogžudžiai ir tautų naikintojai, kad jie nužudė apie 50,000 lietuvių Lietuvoje ir ištrėmė iš Lietuvos į Rusiją virš pusės milijono lietuvių; kad jie pavertė Lietuvą kalėjimu ir vergų darbo stovykla.

Už tai, turbūt, ir Pruseika su Andruliu Lietuvon vykti nenori — dėda visas pastangas pasilikti Amerikoje, kurią jie kasdien šmeižia ir niekina.

Apžvalga

APIE NYKSTANČIAS IR AUGANČIAS ŽMONIŲ KLASES

Vienas paleckinių teoretikų — J. Paukštis aną sykį paskelbė saviškėj spaudoj tokį išvedžiojimą:

"Kapitalistinė klasė, kaip visiems yra aišku, yra sena nykstanti klasė. Proletariato klasė yra jauna, nuolatos auganti, sąmonėjanti ir vis daugiau galios gaunanti..."

Kaip matome, bolševikai vis bando girtis proletariato stiprėjimu, kaip ragana giriasi savo dukros grožybėmis. Tik gaila, kad "tavorščius" Paukštis nepasako kur gi tas stiprėjimas pasireiškia. Ar Sovietų Rusijoje, kur visi darbo žmonės ir kolchozininkai yra prispausti po diktatorių padu? Ar maskolių okupuotose šalyse, kur visos teisės yra atimtos iš vietinių gyventojų?

Taip vadinamas proletariatas arba darbininkų klasė yra laisviausia ir geriau gyvena tiktai kapitalistinėse šalyse, demokratiškai besitvarkančiose. Bolševikų pliauškėjimai kad jie sutvėrė Sovietų Sąjungoje "darbininkų rojų" yra nesąmonė ir melagystė. Niekur nėra tiek daug skurdo, vergų stovyklų ir išnaudojimo kaip tame "beaugančio proletariato" krašte.

Palyginus kapitalistinę sistemą su sovietišką, pirmoji atrodo kaip tikras žmonijos geradėjas, o antroji yra panaši į pragarą.

TVORA, KURI JUOS SKIRIA GALĖTŲ BŪTI LENGVAI PERLIPAMA

Pasikalbėjime su VLIKo pirmininku prel. M. Krupavičiu, žinių agentūros "ELTA" įgaliotinis bandė nušviesti nesusitarimus su diplomatijos šefu S. Lozoraičiu. Toji tvora, kuri juos skiria, šiuo metu yra Lietuvos atstovų paskyrimai įvairiose šalyse.

"Eltos" įgaliotinis patiekė netgi turinį diskusijų tarpe VLIK'o pirmininko prel. M. Krupavičiaus ir p. S. Lozoraičio. Iš tų pasikalbėjimų matyti, jog nei viena, nei antra pusė nėra linkusi nusileisti. Senieji kivirčai del įtakų sferos Lietuvos reprezentavimo srityje, neatrodo kad būtų atslūgę.

Kad tokie kivirčai pasireiškia, tame nėra nieko nuostabaus. Jų būna visur, net ir mūsų Washingtone. Viena valdžios įstaiga ima varžytis su kita del autoriteto arba privilegijų. Bet įsimaišius tarpininkams, konfliktas būna likviduotas ir darbas eina toliau.

Lietuviškiems veiksniams vakarų Europoje, apgailėtinai, nesiseka taip lengvai surasti kompromisų ir peršokti tą tvorą, kuri juos skiria. Diskusijos, polemikos ir ergeliai tęsiasi iš metų į metus, o susitarimų galimybės dar nematyti.

Visą padėtį pablogina ir "Eltos" garsinimai visam svietui apie tuos kivirčus. Juk iš tokios "publicity" nieko gero, išskyrus blogą, nėra. Kam patiems save diskredituoti ir statyti ant juoko? Pašaliniams gali atrodyti, jog Lietuvos vadavimo veiksniai vakarų Europoje nieko kito neatlieka, o tik ergeliuojasi tarpusavyje.

Iškilęs nesusipratimas tarp VLIK'o ir Lietuvos diplomatų yra grynai juridinis, valstybinės teisės klausimas. Kaip toks, jis yra sprendžiamas juristų arba bešališkų teisėjų. Mes jau esame siūlę kad abi pusės pasikviestų prof. R. Lemkiną, genocido konvencijos autorių, ir išklausytų jo nuomonės apie padalinimą "įtakų sferos" tarpe VLIK'o ir diplomatų šefo. Prof. R. Lemkin yra nuoširdus Lietuvos draugas ir vienas žymiausių valstybinės teisės žinovų. Jis į pusę valandos atliktų tą, ko anie nesugeba atlikti į aštuonius metus. Tuomet ir pati tvora, kuri skiria juos, būtų peršokta, ir vietoje kivirčų, nervų gadinimo atsirastų nuoširdus bendradarbiavimas Lietuvos išlaisvinimo žygiuose.

Ji nebėgo iš Lietuvos, Bet Ją iš Ten Išvežė

"Vilnis", bolševikinės propagandos organas Chicagoje, nei iš šio, nei iš to įsidėjo buvusios Lietuvos operos solistės Marionos Rakauskaitės nuotrauką ir straipsnelį "Amerikietė dainininkė nebėgo iš Lietuvos".

Straipsnio rašeiva R. Š. primena, kad M. Rakauskaitė amerikiečius "linksmino savo gražiu balseliu", dainavo Silvijos partiją L. K. M. chore ir šimtuose (?) kitų operečių, lygiai kad buvo žymi Kauno Operos solistė.

Bet kodėl R. Š. nepraneša, kur dabar yra Mariona Rakauskaitė ir jos vyras dailininkas Liudas Truikys? Mariona bandė išvykti, kaipo Amerikos pilietė į JAV, bet... kur ji yra dabar? Greičiausia Sibire.

Arba gal R. Š. ir "Vilnis" praneš, ką ir kur M. Rakauskaitė nuo 1945 metų yra dainavusi Lietuvoje?

— Menininkas.

Jumoras

Jis Apsirinka

Jis: — Aš manau, tu labai supykai, kad aš grįžau į namus šianakt su pamušta akim.

Jinai (saldžiai ir švelniai): — O, ne, aš nepykau. Bet aš tau galiu priminti, kad grįžęs į namus tu dar neturėjai pamuštos akies.

Rytojui taupyk duoną, o ne darbą.

per mano koštuvą

Manę šimtmetinis kalendorius labai gerai išbūrė pereito rugpiūčio mėnesio orą. Jis pranašavo štai ką:

"Rugpiūtis bus labai šiltas ir saulėtas, net dideli karščiai iki pat mėnesio pabaigos..."

O dabar pažiūrėkime ką tas kalendorius turi paakyti apie šį, rugsėjo, mėnesį. Aiškinimai yra tokie:

"Mėnesis prasideda su gražiais orais ir taip pasilieka iki pusės mėnesio. Paskiau gerokai atvėsta ir prasideda rudeniškas oras, dažnai lietingas ir apsiniaukęs."

Tėmykite dabar, ar ištikro taip bus, ar ne.

— —

New Yorko "Daily News" iš anksto paskelbė ištisame puslapyje, jog jos parašys eilėje straipsnių visą tiesą apie Bobo Rackefeller — buvusią Jievutę Paulekiūtę.

Nesinori tikėti kad minėtas laikraštis įstengtų parašyti "visą tiesą" apie bent kurią moteriškę. Didžiausi filosofai ir rašytojai praeities amžiuose nesugebėjo išaiškinti visų moteriškės būdo paslapčių, tai ko čia jau gali tikėtis iš paprastų reporterių!

Šiose karštose dienose man prisimena gražūs ir didingi Lietuvos miškai. Kai saulutė smarkiai kepindavo ir laukuose siautė svilginanti kaitra, užtekdavo pasukti giliau į mišką ir ten rasdavai puikų "air-conditioning". Tarp lapuočių medžių, krūmų, žalumynų būdavo taip vėsu ir malonu!

Lietuvos gamta jau ir anais laikais parūpindavo žmonėms įvairių patogumų, kokių čia nenupirktumem ir krautuvėse.

Aukštieji Washingtono politikieriai tikisi, jog Sovietų Rusiją bus galima atvesti į tiesų taikos kelią, tik esa reikalinga kantrybės ir šalto kraujo.

Mano supratimu, tų dviejų dalykų toli gražu neužteks. Norint atsiekti taiką su Maskva, reikės įteikti jai ir dovanų, tai yra palikti rusams visa tai, ką jie užgrobė nuo pradžios antrojo pasaulinio karo.

Toronto universiteto profesorius, geologas Dr. Jacobs apskaitliavo, jog temperatūra saulės paviršiuje siekia 6,000 laipsnių, o karštis žemės viduryje siekia 5,000 laipsnių.

Todel nenuostabu, jog būdami tarp dviejų ugnių ir mes laiks nuo laiko pasijuntam esą lyg degančioje krosnyje!

Mūsų tarpe būtų daug mažiau ergelių, jei vietoje mokinus kitus visokių gudrybių, mes patys daugiau jų pasimokintumem — pareiškė vienas mano kaimynas.

Lietuviai buvo be reikalo atidavę lenkams poetą Adomą Mickevičių vien del to, kad tas rašė savo veikalus lenkų kalbą. Visi žymesnieji amerikiečių rašytojai vartojo ir tebevartoja anglų kalbą, tačiau niekam neateina į galvą mintis priskirti juos visus Anglijai.

Kaip ir atsakymas į komunistų šūkius paleistus šioje šalyje gelbėti Rosenbergus, — "Voice of America" pradėjo savo kampaniją gelbėti Beriją, skelbdamas:

"Mieli komunistai visose šalyse! Jeigu jūsų gyslose teka tikras proletariškas kraujas, stokite nieko nelaukdami gelbėti Beriją! — Eolas.

Krikštynų Puotoje Buvo Prisiminta Ir Kultūriniai Tremtinių Reikalai

Pavyzdingos Krikštynos Stulpinų Šeimoje

Neseniai gandras skraidė po seną Bridgeportą ir paliko ponams Antanui ir Augustinai Stulpinams gražų ir sveiką sūnelį. Rugpiūčio 30 d., 1953 m. įvyko sūnaus krikštynos, kuriam vardas buvo duotas Antanas Arūnas.

Kad supažindinti pirmąjį įpėdinį su giminėmis, draugais ir pažįstamais Antanas ir Augusta Stulpinai iškėlė gražią puotą, kuri įvyko Lietuvių Auditorijoje.

Krikšto tėvais buvo Mečys ir Elena Krasauskai, kurie ir sumanė, kad gal būt neprošalį būtų prisiminti mūsų brolius lietuvius — pabėgėlius Vokietijoje, ir nors kiek sušelpti jų mokslo įstaigą, Vasario 16 Gimnaziją. Krikšto močiutė Krasauskienė pakvietė seniausią Stulpinų gentės narį Vincą M. Stulpiną, kuris, šiam sumanymui pritardamas, pradžiai padėjo dešimtį dolerių. Toliau visą aukų rinkimo darbą atliko krikšto tėvai pp. Krasauskai.

Aukavo svečiai:

Vincas M. Stulpinas, 839 W. 33rd St., Chicago, Ill. $10.00
Julijonas ir Zofija Sauliai, 6503 S. California Ave. 10.00
Edwardas Pikelis, 2955 So. Emerald Ave. 3.00
J. ir M. Kvietkauskai, 2910 S. Emerald Ave. 2.00
Antanas ir Augusta Stulpinai, 2910 S. Emerald Ave. 5.00
Edmundsa Vysenas, 818 W. 34th Place 1.00
Elena ir Mečys Krasauskai, 919 W. 33rd Place 5.00
Mr. ir Mrs. Daukševičiai, 7839 S. Emerald Ave. 3.00
Mr. ir Mrs. Charles Virsels, 11250 S. Spaulding Ave. 2.00
Vaclovas Dalinkevičius 1.00
Jonas Simanavičius, 4531 S. California Ave. 2.00
Visi suaukota $44.00

Kadangi iki $50 dar trūko šešių dolerių, tai V. M. Stulpinas pridėjo ir dar $6.00. Taip susidarė iš viso $50.00, kurie buvo pasiųsti Vasario 16 Gimnazijai, per USA Post Office No. 196064, rugsėjo 1, 1953.

Manau, kad būtų gražus paprotys, kad visur Amerikoje lietuviai per krikštynas ir įvairias puotas prisimintų Vasario 16 Gimnaziją, ir parinktų aukų šiai mokslo įstaigai.

Mūsų broliai ir sesės, pasilikę Vokietijoje, iš pašalpų gyvena. Mums gi, čia Amerikoje gyvenantiems, doleris-kitas lengviau yra paaukoti, negu jiems gyvenant iš pašalpų.

— V. M. Stulpinas.

St. Džiugas Išleidžia Pirmą Savo Knygą

Stasys Džiugas, vienas jaunesniųjų mūsų rašytojų, netrukus debiutuoja pirmąja savo knyga, eilėraščių rinkiniu jaunimui, "Kiškučio vardinėmis".

Knygoje apie pusšimtis eilėraščių, būdingų nuotaiką ir forma, skirtų pradžios mokyklos vaikams. Knygą iliustravo dail. Stančikaitė, spaudžia M. Morkūno spaustuvėj.

Prieš 103 metus Chicagos miesto gatvėje pirmą sykį buvo uždegtos šviečiamųjų dujų lempos.

Žinokite kodėl vis daugiau šeimų taupo čia

Mūsiškis santaupų skyrius yra tinkamiausias investmentui pinigų, kuriuos šeimos turi investuoti atsargiai — pinigų vaikams mokslui užtikrinti, namui nusipirkti, savo gyvenimo saugumui sustiprinti. Žiūrėkite į apdraustas čia santaupas kaip į savo šeimos finansinės ateities svarbią dalį.

UNIVERSAL SAVINGS & LOAN ASSOCIATION
1800 So. Halsted St. Chicago 8, Ill.
Telefonas: HAymarket 1-2028

VALANDOS: Pirmadieniais, antradieniais ir penktadieniais nuo 9 ryto iki 4 val. vakaro. Ketvirtadieniais nuo 9 ryto iki 8 vakaro. Trečiadieniais uždaryta. Šeštadieniais nuo 9 val. ryto iki 3 val. po pietų.

NEMOKAMAS PARKING LOT 1804 SOUTH HALSTED

Atidarykite Dabar Taupymo Sąskaitą

Sąskaitos yra apdraustos J.V. valdžios iki $10,000.

Ką Šiandie Atidėsite, Tą Lietingoj Dienoj Turėsite!

MES MOKAME 3% DIVIDENDŲ.

CRANE SAVINGS & LOAN ASS'N
B. R. PIETKIEWICZ,
PRESIDENT, MANAGER
2555 W. 47th Street LAfayette 3-1083
CHICAGO, ILLINOIS

Apie Ivairius Dalykus

Dešimts Taisykliu Žmonoms

1. Netempkit iš namų savo vyrų į tokias vietas, kur jiems bus nuobodu.
2. Netvarkykit nei jo rašomojo stalo, nei jo asmeninių daiktų, kurie jam sudaro laisvolaikio malonumus.
3. Pietų metu nekalbėkite apie išlaidas.
4. Dabinkimės prieš savo vyrą lygiai kaip ir prieš svetimus žmones.
5. Atminkime, kad kai vyras skaito laikraštį, jam negalima trukdyti.
6. Niekad nepasakokit savo vyrui apie pasisekimą kitų vyrų tarpe.
7. Neužmirškit, kad valgis vyrui visuomet turi būti paruoštas laiku.
8. Neišmėtinėkit vyrui, jei pietums atveda porą savo draugu.
9. Klausykit vyro pastabas dėl jusų rengimosi. Nevilkėkit drabužių, kurie jam nepatinka.
10. Nedarykit vyrui pavydo scenu! Iš to nebus jokios naudos, bet tik galit pilti aliejų į ugni.

Jie Dar Tiki į Dvasias

Iš apklausinėjimo, kurį BBC padarė Anglijoje, aiškėja, kad britų salų 12,000 gyventojų dar šventai tiki į dvasias, vaiduoklius ir į šmėklas. Daugiausia vaiduoklių, tu prietaringųjų žmonių nuomone, iki šiol užsiliko Devonshire grovystėje. Jų ten dar yra net 94!

Tiek Užsitesė Jūrininko Pasikalbėjimas Telefonu Su Mergina

Halifax, Nova Scotia vietovėje vienas JAV karo laivyno jūrininkas, įėjęs į viešo telefonu pasikalbėjimo budelę, patelefonavo savo pažįstamai merginai. Tai buvo sekmadienio, vėsoka, bet saulėta graži diena.

Žmogus priešais esančioje taxi samdymo vietoje, pats norėjęs tuo viešu telefonu pasinaudoti, pastebėjo laiką, kuomet jūrininkas pradėjo su mergina pokalbį: tai buvo lygiai 1:50 v. po piet.

Jūrininkas šį telefonu pasikalbėjimą buvo baiges, kai jau pradėjo truputį tempti: lygiai 5:22 po piet.

Reiškia, su savo mergaite jis tebuvo kalbėjes vos 3 valandas ir 32 minutes!

New York'as Nešvariausias Pasaulio Didmiestis

Mrs. Wendell Willkie, republikonų 1940 metų kandidato į JAV prezidentus našlė, sugrįžusi iš kelionės po Europą, laikraštininkams pareiškė, jog New Yorkas, jos manymu, yra pats nešvariausias ir purviniausias pasaulio didmiestis, "kokį bet kada aš esu mačiusi".

Mrs. W. Willkie nori paveikti Amerikos moteris, kad jos imtusi akcijos Amerikos miestams ir didmiesčiams suteikti

Paaiškėjo J. Žilinsko Mirties Priežastis

Waterbury, Conn. — Nuo pereito pavasario bandyta atspėti kas atsitiko su Juozu Žilinsku, 29 metu, kuris kovo 18 dieną išėjęs iš namu daugiau nebegrįžo. Jo motina Uršulė ir tėvas Petras Žilinskai nuolatos rūpinosi ir teiravosi apie dingusį sūnu.

Bet šiomis dienomis toji misterija paaiškėjo. Apie 15 mylių nuo Waterburio, Naugatuck upės dugne užtiktas lavonas, kuris buvo indentifikuotas kai po Juozo Žilinsko. Ar jis netyčiomis prigėrė ar pats nusižudė, niekas negali pasakyti.

Lietuviai Veteranai Įsigyjo Pastogę

Worcester, Mass. lietuvių karo veteranų organizacija nusipirko vasarinę pastogę, kurioje bus rengiamos pramogos. Dabartinė tų veteranų buveinė yra 156 Green St.

Lakūnas Jonas Kizis Pakeitė Savo "Stoną"

Pittston, Pa. — Karo aviacijos lakūnas Jonas Kizis buvo atvykęs iš Craig Air Force Base, Ala. i savo gimtinį miestą — Pittstona svarbiam įvykiui. Jis vedė Miss. Joan Messmer, muzikos mokytoją.

Lakūnas J. Kizis yra baigęs Pittstono aukštesnę mokyklą ir lankė Scrantono universitetą.

Waterbury Conn.

Petras Motiečius, geras lietuviškų reikalų remėjas, susirgo ir tapo nuvežtas į ligoninę.

Dr. Viktoro Jasaičio duktė Jurgita ištekėjo už Jono Kovalskio, studijuojančio inžinerijos mokslą. Jo žmona rengiasi būti slaugė.

Kuriems tikrai rūpi lietuviška daina ir menas kviečiami įstoti į parapijos chorą. Šiam chorui vadovauja nenuilstamas jaunimo bei visuomenės veikėjas komp. A. Aleksis. Pirmoji šiam sezone pamoka įyks rugsėjo 11 dieną, 8 val. vakare choro patalpose.

Algirdas ir Agota Visockiai, gyvena Oakville, Conn. susilaukė antro sūnelio.

M. Lopatto Nukentėjo Anglies Kasykloje

Wilkes Barre, Pa. — Mykolas Lopatto, 33 metų, dirbdamas Genelow Coal Co. kasykloje, Swoyersville, buvo sunkiai sužeistas kuomet keli stulpai kasyklos lubose užvirto ant jo. M. Lopattos dešinioji ranka ir koja buvo sulaužytos ir jas reikėjo nupiauti nuo sulenkimų.

Sužeistasis šiuo metu randasi Nesbitt Memorial ligoninėje.

Darbo unijų Amerikoje narių skaičius nuolat auga. Šiuo metu net 17,000,000 amerikiečių priklauso įvairioms unijoms.

Tėvynės Mylėtojų Dr-jos Reikalai

Kas Yra Veikiama Mūsų Apylinkėje

Racine, Wis. — TMD. 121 kuopos valdyba buvo susirinkusi rugpiūčio 13 d. p-nų Petraičių namuose. Šiame posėdyje suvesta sąskaitos buvusių dviejų gegužinių: birž. 28 d. ir rugp. 9 d. Pasirodė kad pelno liko $200. Iš tos sumos paskirta sekančios aukos:

Vydūno antkapiui	$10.00
Vasario 16 Gimnazijai namų fondui	$20.00
Amer. Liet. Tarybai	$20.00
Turim kasoj pinigais	$350.00
Inventorio vertė	$200.00

Sutarta metinį nutarimą išpildyti ir suruošti "Aušros" 70 metų sukakties paminėjimą. Kviesime prof. V. Biržišką padaryti pranešimą. "Aušros" minėjimui laikas paskirtas spalio mėn. 11 d., Sokol Hall.

Įsirašė į TMD. 121 kp. šie nauji nariai: Jonas Chapas, Marė Chapienė, Petras Vegela, Julė Vegelienė.

Kaip matot, mūsų Racino tėvynainiai gyvai veikia. Ta kviečiame ir visas kuopas pasijudinti veikloj. Ruošiamės išleisti Lietuvos Istoriją, pinigai reikalingi dabar, tad gerbiami tėvynainiai prašomi į di'teli talkos darbą. — M. K.

Žmogėdrų Puota Naujos Gvinejos Raistuose

Naujosios Gvinėjos "džiunglių patrulio" viršininkas pranešė N. Gvinėjos vyriausybei, kad jo vadovaujamas dalinys užtiko žmogėdrų "puotos" pėdsakus.

Viena, džiunglėse gyvenanti gentis išnaikino kitos genties moteris, jaunus vyrus ir vaikus ir dalį nužudytojų kūnų suvalgė, švenčiant "pergalės puotą".

Ką tik gimęs Kengurų (kangaroo) tėra tik vieno colio didumo. Ir sveria tik 20 gramų. Atsižvelgiant į motinos dydį, naujagimis kenguru yra pats mažiausias pasaulio žinduolis.

Lietuvių Auditorija
3133 S. Halsted St.
Telefonas:
VICTORY 2-6172

KETURIOS SALĖS
Išnuomuojamos vestuvėms ir pobūviams
— su maistu ar be maisto.
Susirinkimams ir konferencijoms salės veltui.

Kiekvieną šeštadienį ir sekmadienį
ŠOKIAI
grojant BALIO PAKŠTO orkestrui
Sekmadieniais Įėjimas Nemokamas.

Yra Žuvusi M. Petrausko "Birutės" Partitūra

Kompozitoriaus Miko Petrauskos nugabenta į Lietuvą "Birutės" operos orkestracija, jo paties ranka rašyta, pradingo gana keistose apystovose

Persiųsti iš Amerikos per ekspedicijos kontorą "Lietrans", M. Petrausko daiktai patekę į tos kontoros Kauno sandėlį. Už daiktų — dviejų didelių dėžių nuo uosto atgabenimą ir už sandėliuose išlaikymą susidarė nemenka 383 litų suma. Ar Mikas tuo metu pinigų buvo pristigęs, ar gal tikėjosi, jog Lietuvos valstybė susirūpės tuo kultūriniu turtu, bet yra žinoma, kad jis bandė šiam siuntiniui išpirkti gautą valdžios pašalpą.

Apie tai jis pats 1933 m. rašė į Ameriką vienam savo bičiuliui V. Greičiui:

"Prašiau brolio Kipro — tas nusijuokė; prašiau Švietimo Ministerį — atsakė — ne jo esąs reikalas; prašiau Finansų Ministerį, tas su manim ir nekalbėjo, nėra laiko..."

Neišpirkti siuntiniai po kiek laiko buvo parduoti iš varžytinių. Juose buvo kelių Miko Petrausko operečių spausdinti leidiniai, drabužiai ir, kas svarbiausia, "Birutės" paties kompozitoriaus ranka rašyta partitūra.

Lietuvos knygynuose vėliau galima buvo užtikti iš varžytinių pirktus M. Petrausko kompozicijų leidinius. Tačiau "Birutės" partitūros likimas nėra žinomas, jinai dingo

Tenka prisiminti, kad anuo metu M. Petrauskas jau kiek protiniai nesveikavo. Todėl ir aukštieji valdininkai gal "nerizikavo" kompozitoriaus žodžius imti giliau į širdį. Antrą vertus, jie gal ir netikėjo, kad Amerikoje tiek daug metų išgyvenęs žmogus neturėtų atliekamų, siuntiniui išpirkti $60!

Bet faktas lieka faktu: "Birutės" partitūra yra dingusi. Lygiai kaip dėl nejautrumo, dėl karo įvykių ir kitokių nelaimių jau žuvo labai daug mūsų gadynės dailininkų, rašytojų ir muzikų kūrybos.

— J. Ž.

Būk pagirtas, bet nesigink.

Galvosukis

— Esi tu geras mokinys?
— Ir taip ir ne.
— Kaip tai reikia suprasti?
— Taip, aš esu negeras mokinys.

Turkijoj Amerikos pavyzdžiu viena partija vadinasi respublikonų, kita — demokratų. Dabar ten valdo demokratai ir valdo per 30 metų.

Lietuvių Automobilių Prekyba
HARMONY MOTORS
Dabar Jau Didelis Pasirinkimas Įvairiausių Firmų Automobilių (BUICK, Dodge, Chrysler, Oldsmobile, Chevrolet, Pontiac, Plymouth, Ford ir kitų.)

Apsidrauskite pirkdami pas savo žmones už pigiau su sąžiningesniu patarnavimu, su garantuota pagalba kiekviename reikale.
Nemokamai išrūpiname šoferio ir automobilio leidimus.
Nemokančius išmokome važiuoti, geros išsimokėjimo sąlygos
HARMONY MOTORS
TOLIUS SLUTAS IR JONAS TALANDIS
5805-07 So. Western Ave. Telefonas REpublic 7-6480
CHICAGO, ILL

Įdomiausia Šių Metų Knyga
Jeronimo Cicėno
VILNIUS TARP AUDRŲ
500 PSL., KAINA 5.00 DOL.
VILNIUS TARP AUDRŲ — vienintelė išsavi knyga, vaizduojanti Vilniaus krašto lietuvių wargus ir kovas už savo kalbą ir už savo teises lenkų okupacijos metu.
VILNIUS TARP AUDRŲ — reta knyga, vaizdais, aprašymais, statistika, dokumentais, apybraižomis ir puikiais raportažais atskleidžianti niūrų ir herojišką paveikslą vilniečiu lietuvių kovų, kurių tik nuotrupas nugirsdavome laisvoje Lietuvoje.
VILNIUS TARP AUDRŲ — įdomi ir graži knyga, dokumentuota statistika, gyvų žmonių pasakojimais, dešimtimis paveikslų ir fotonuotraukų, žemėlapiais ir šimtais veikėjų ir pilkų žmonių pavardžių, parodanti mums ryžtą, kokiu reikia kovoti už laisvę ir savo tautos ateitį.
AR JAU UŽSISAKĖTE ŠIĄ KNYGĄ? JEI NE, SKUBIAI RAŠYKITE MUMS AR JIEŠKOKIT PAS MŪSŲ KNYGŲ PLATINTOJUS.
TERRA
748 W. 33rd St. - Chicago 16, Ill.

Lietuvių Prekybos Namai
SEKMADIENIAIS NESKAITOME JOKIŲ TAKSŲ
Baldai ir Namų Įrengimai iš Fabriko ir į Jūsų Namus
Mes parduodame tik moderniškus, geros rūšies, be sugadinimų ir brokų už žymiai geresnes kainas
Nuolatinių išpardavimų ir likvidacijų mūsų įmonė nedaro. Kainos be užprašymo.
Furniture Center, Inc.
3224 S. Halsted Street
TELEFONAS VICTORY 2-4226
Įmonės vedėjas Justas Lieponis
ĮMONĖ ATIDARYTA: PIRMADIENIAIS, KETVIRTADIENIAIS NUO 9 RYTO IKI 9:30 VAKARO.
KITOM DIENOM NUO 9 RYTO IKI 6 VAKARO. SEKMADIENIAIS NUO 10 IKI 5.

MUTUAL FEDERAL SAVINGS
SAVINGS INSURED UP TO $10,000
MUTUAL FEDERAL SAVINGS
REKORDAS...
- Įsteigta Chicagoje 1905 metais.
- Nuo 1905 metų ši bendrovė pergyveno karus ekonomines depresijas, panikas, ir krizes, ir savo taupytojams išmokėjo kiekvieną sutaupytą dolerį.
- Augštus dividendus išmokėjo visada be perstojimo.
- Partrauksim jūsų pinigus iš kitur, jei atnešite savo banko knygutę.

Nelaikykite — pradėkite taupyti šiandien!
ĮSTAIGOS VALANDOS: Kasdien nuo 9 ryto iki 5. v. po pietų, Ketvirtadieniais nuo 9-tos val. ryto iki 8 val. vakaro, Trečiadieniais visai neatidaroma.
AND LOAN ASSOCIATION
2202 W. Cermak Rd. · Chicago 8, Ill.
JOHN J. KAZANAUSKAS, Pres. · Tel. VIrginia 7-7747

1953
Naujas PLYMOUTH
$1,695.00
Su Visais Taksais
Turime daugybę vartotų automobilių, už labai žemas kainas.
LENGVOS IŠSIMOKĖJIMO SĄLYGOS

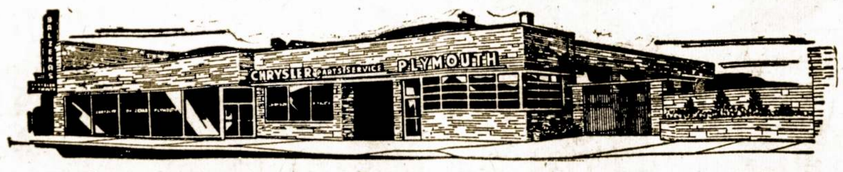

BALZEKAS MOTOR SALES, INC.
"U WILL LIKE US"
4030 S. ARCHER AVE. Chicago 32, Ill. Telephone VIrginia 7-1515

1953
Naujas CHRYSLER
$2,595.00
Su Visais Taksais

Teisingas nemokamas patarnavimas leidimams ir apdraudai parūpinti.
PUIKIOS REMONTŲ DIRBTUVĖS

Kokie Pinigai Buvo Žinomi Senovės Laikais Lietuvoje

Pasirodo, Jog Mūsų Protėviai Turėjo Įvairios Rūšies Monetų

Seniausieji žinomi Lietuvos pinigai, vadinamos KAPOS, tebuvo liedindami tik iš sidabro ir buvo "pagaliukų" pavydalu. Iš radinių aiškėja, kad kapos buvo įvairios — ilgos ir perpus trumpesnės (kartais tyčia perkirstos per pusę). Jos buvo su įvairiais ženklais (Vytis, Gedimino stulpai ir kt.), bet neretai ir be jokių ženklų.

Kapos randasi su skersiniais įkirtimais ir visai be įkirtimų. Jų svoris yra skirtingas. Kapos pavadinimas yra minimas iki mūsų išlikusiuose anų laikų šaltiniuose. Tasai pavadinimas, matomai yra kilęs iš žodžio "kapoti". Kapas greičiausiai liedavo ne vien Didžiojo Kunigaikščio iždas, bet ir didieji bajorai, kurie ant savų kapų dėdavo ir savus ženklus. Įkirtimai gal buvo daromi, norint patikrint kokybę: patirti, ar ir lydinio viduje yra toks pat sidabras. Panašūs pinigai buvo vartojami rusuose (grivina, rublis) ir pas arabus (dirhema).

Jau ne liedinti, bet kaltiniai pinigai Lietuvoje atsirado tik 14-15 amž. sąvartoje. Iki Zigmanto Augusto (1544-72) laikų buvo kalami pinigai vien iš sidabro, bet Zigmuntas Augustas pradėjo kalti ir auksinius, o Jono Kazimiero laikais (1648-68) jau buvo kalami pinigai ir iš vario.

Pirmieji popieriniai pinigai Lietuvoje buvo išleisti tik prieš patį savarankiškos Lietuvos-Lenkijos valstybės galą, t. y. 1794 m., per Tado Kosciuškos sukilimą.

Vytauto Didžiojo valdymo metu Lietuvoje buvo žinomi PINIGĖLIAI (10 pinigėlių — 1 skatikui), puskatikiai (lyg. 5 pinigėliams) ir skatikai. Šie monetų pavadinimai Lietuvoje laikėsi gan ilgai.

Zigmunto Augusto laikais Lietuvoje buvo vartojami pinigai, kurių pavadinimai jau turi svetimos įtakos: denaras, dvidenaris, obolis arba pusdenaris (jo dydis yra lygus denaro dydžiui, bet sidabro kokybė yra perpus prastesnė), dukatas arba raudonasis (auksinis pinigas), taleris arba puskapis (— 30 skatikų, didžiausias anų laikų sidabro pinigas).

Be jau žinomų — skatiko ir pusskatikio — atsirado trečiokas (— 3 skatikai), ketvirtokas (—4 skatikai), šeštokas (šeši skatikęai).

Zigmanto Augusto viešpatavimo metu Lietuvoje pinigų buvo nukalta daug ir labai įvairių. Visuose piniguose yra atžymėta: "Moneta Magni Ducatus Lithuanie" — Didžiojos Lietuvos Kunigaikštijos Moneta.

Įdomu atžymėti, kad pačioje Lenkijoje anais laikais dar nebuvo jokios pinigų liejyklos, o lenkams pinigai buvo kalami vadinamuose karališkuose Prūsuose.

Stepono Batoro (1576-1586) gadynėje Lietuvoje atsiranda vėl naujas pinigas ŠILINGAS (—6 denarams arba trečdaliui skatiko, nors jo vertė nebuvo pastovi). Savo monetose Steponas Batoras mini ir Lenkijos karaliaus titulą, o be to, visada greta Vyties, toje pačioje pinigo pusėje yra jau ir lenkų Erelis.

Primintina, kad nuo Batoro laikų pinigų kalyklos priežiūra priklausė krašto iždininkams, kurie monetose pradėjo kalti ir savo herbus. Be iždininkų, savo ženklus piniguose neretai kaldavo ir kiti urėdai.

Iš Zigmanto Vazos laikų (1588-68) yra žinomi šilingas, skatikai, trečiokas ir naujo pavadinimo pinigas — portugalas (—10 dukatų). Visą Zigmanto Vazos karaliavimo metą nuolat Vilniuje veikusi kalykla išleido daugybę visokios vertė monetų. Be aukščiau išvardintų, dar buvo kalami dvidenariai, pusantraskatikiai, dukatai, tridukačiai ir pusportugalai. (Portugalas — aukso pinigas, vertas 10 dukatų, anuo metų buvo kalamas visoje Europoje).

Vilniaus kalyklos valdytojais Zigmanto Vazos viešpatavimo laiku buvo daugelis Lietuvos Iždininkų ir kitokių urėdų, ir visi jie piniguose dėdavo savo skirtingus ženklus.

Jono Kazimiero (1648-68) metu pirmą sykį buvo pradėta kalti varines monetas — šilingus (iš viso pirmieji lietuviški vario pinigai!) Apyvartoje buvo šilingai, trečiokai, šeštokai, pusdukačiai ir ORTOS (—18 skatikų). Pusdukatis žmonių buvo vadinamas tiesiog aukšiniu.

Be Vilniaus kalyklos, anuomet dar veikė kalyklos Kaune ir Brastoje, o be to lietuviški pinigai kurį laiką buvo kalami ir Lenkijoje — Ujezdove ir Olivoje. Visos kalyklos ir jų vedėjai piniguose dėjo savo ženklus, dėl to jie yra labai įvairūs.

Augusto II (1697-1733) laikų yra žinomi tik trečiokas ir šeštokas. Be to anais, Lietuvai labai neramiais, laikais lietuviškoji pinigų kalykla veikė labai trumpai (tik nuo 1706 iki 1707 metų) ir ji jau buvo ne Vilniuje, bet Gardine.

Vėlesniais laikais nauji lietuviški pinigai jau nebuvo kalami. Tik 1923 m. Lietuva įvedė savo stiprų ir pastovų litą (už doleri iš pradžių buvo skaitoma 10 litų, o vėliau 6 litai pasirodė jau lygūs $1.).

Litai buvo popieriniai ir sidabriniai. Iš pradžių sidabriniai litai buvo kalami Anglijoje, vėliau jau Kaune. Be litų Lietuva Nepriklausomybės laikais, t. y. iki rusų 1940 metais okupacijos, turėjo dar varinius centus. Per Nepriklausomybės laikotarpį ir litų ir centų pasirodė skirtingos peišiniais ir forma laidos.

Raudonieji Korėjiečiai Kovoja Tarpusavy

Komunistų partizanai pietų Korėjos kalnuose kovoja tarpusavy ir tai vyksta ryšy su šiaurės Korėjoje paskelbtu "nacionalistinių elementų" valymu.

Patriotiniai nusistatę raudonieji korėjiečiai - partizanai puolė Maskvai bei rusams nusilenkusius partizanus. Tų susidurimų eigoje iš abiejų pusių yra užmuštų ir sužeistų.

Nacionalistiniai nusistačiusieji partizanų daliniai savo laiku yra gavę parama iš buv. šiaurės Korėjos užsienio reikalų ministerio Lee Hyun Sang, dabar jau "išvalyto". Tiems partizanams vadovauja Lee Hyun Sang, kuriam pietų Korėjos vyriausybė yra pažadėjus neliečiamumą, jei sumanytų pereiti pas pietiečius.

Apie Vilnių

Lenkai ir 10 Dievo Įsakymų

Per "Slowo Polskie"
Štai lenkas skelbia,
Bet ar teisingai?

Jis dekalogą
Kreivai išdėsto,
Neišmintingai.

Tą mokslą Dievo
Į savo raštą
Neva sudėjo.

Trijų svarbiausių,
Kur jiems gresmingi,
Ir neminėjo.

Septintas draudžia
Ir lenkams vogti.
Jūs tą išmokit.

Per raštą savo
Tą pasakykit,
Vilniaus nevokit.

Aštuntas liepia:
Nieks nemeluokit,
Melai žaluoja.

Lietuvių Vilnius.
Buk jiems priklauso —
Piktai meluoja.

Dešimtas draudžia
Ne savo geisti.
Jūs tą pažeidžiat.

Tikrai juk žinot,
Kad Vilnius yr, mūs,
Betgi jo geidžiat.

Visi tad lenkai
Šį žodį Dievo
Aiškiau supraskit.

Jūs dekalogą
Pagerbti būdą
Kaip nors suraskit.

Tuokart galėsit
Jūs savo raštais
Kitus mokinti.

Visų-gi pirma
Klaidas savąsias
Jums reik' pažinti.

— **Perkūnas.**

Prez. Eisenhower yra pareiškęs, kad vieno Termino Baltuose Rūmuose užtenka.

VIENINTELIS LIETUVIŠKAS JUOKŲ IR KARČIOS TEISYBĖS ŽURNALAS AMERIKOJE

PELĖDA

Jis išeina reguliariai kas mėnesį ir kainuoja metams 4 doleriai; pusei metų — $2.50. Atskiro numerio kaina 40 c.

Adresas:

Pelėda
3429 S. Wallace St.
Chicago 16, Ill.

Brighton General Store
Taipgi Drabužių Valymas
Tinkamai ir Greitai
Patarnaujame.
2542 WEST 47TH STREET

Viktoras Bagdonas
Krausto Baldus į Artimas ir Tolimesnes Vietas.
Turi ilgų metų patyrimą
Pašaukite VIrginia 7-1043
2542 WEST 47TH STREET

Jo Koncertas Įvyksta Rugsėjo 13 d.

Pianisto Andriaus Kuprevičiaus Atsisveikinimo Koncertas Chicagoje

Pianistas Andrius Kuprevičius ateinančio mėnesio gale jau apleidžia Ameriką ir išvyksta atgal į Argentiną. Amerikoj jis išbuvo per 8 mėnesius. Per tą laiką aplankė visą eilę lietuvių kolonijų su piano koncertais ir visur jis turėjo kuo didžiausį pasisekimą.

Dabar prieš išvykdamas į Argentiną, pianistas A. Kuprevičius turės savo atsisveikinimo koncertą rugsėjo 13 dieną Marijos High School auditorijoj.

Šį koncertą ruošia Margutis, kurio iniciatyva pianistas buvo atkviestas Amerikon ir turėjo pirmą pasirodymą praėjusių metų gruodžio mėnesį — Orchestra Hall rūmuose. Kaip mename — tada jojo pirmas pasirodymas buvo Chicagos muzikos kritikų įvertintas, kaip nepaprastai aukšto meninio lygio.

Susidomėjimas paskutiniuoju pianisto A. Kuprevičiaus koncertu — rugsėjo 13 — yra didelis, ir bilietai jau gaunami iš anksto. Jie gaunami tik Marguty. Bilietų kainos: $2.50, $2.00 ir $1.00.

Šis koncertas sudaro labai gerą progą Chicagos lietuviams parodyti ir savo pažįstamiems kitataučiams lietuvių muzikos kultūrinį lygį. — **V. K.**

Adlai Stevensono šalininkai iš visų jėgų dirba, kad jis būtų vėl nominuotas į prezidentinius kandidatus 1956 metais.

Įsidėkite į Savo Namus Lincoln Storm Windows

Juos Gaminame Nuosavoje Dirbtuvėje

JUOZAS SPAITIS
3261 S. Halsted St.
Telef. Victory 2-6469
Pašaukite Dėl Informacijų Ir Apkainavimo.

Ruošia Scenai Naujas A. Škėmos Veikalas

Antanas Škėma Montrealyje su vietos teatro pajėgomis stato savo dramą "Pabudimas", laimėjusią Kultūros Fondo konkurse pirmąją vietą. Premjera bus ankstyvą rudenį. Labai galimas daiktas, kad šį pastatymą matys ir chicagiškiai. Taip pat Antanas Škėma daug dirbą prie naujosios knygos "Čelesta", kurią šią žiemą išleis knygų leidykla "Terra".

Skandinavai Aptaria Bendrus Reikalus

Skandinavijos kraštų — Švedijos, Norvegijos ir Danijos užsienio reikalų ministeriai, o kartu ir Islandijos atstovas šios savaitės pradžioje buvo susirinkę slaptai konferencijai.

Visų Skandinavijos kraštų užsienio politikoje bendradarbiavimas ,prasidėjęs dar Tautų Sąjungos laikais pasidarė tradicinis, nustatąs bendras užsienio politikos gaires.

Bėda kojas taiso, bėda proto randa.

Užteks Naminio Uranijaus

Iki šiol uranijus, iš kurio gaminama atominė energija, buvo įgabenamas iš Afrikos, Belgijos Kongo. Dabar pasirodo, kad Kanadoje ir Colorado valstybėje randama tiek, kad iš Afrikos jo jau nebereikės importuoti.

Pasaulio istoriją yra ne kas kitas kaip žmogaus ieškojimas kasdieninės duonos ir šviesto.

— **Van Loon.**

Korėjoj, įvykus karo paliauboms, naujokų ėmimas pasibaigė. O ateinančiais metais jų ėmimas bus padvigubintas.

Conrad'as – Fotografas

(LIETUVIS)

Miderniškai įrengta vieta įvairiom nuotraukom. Specialybė — vestuvės. Jaunavedžiams duodama puiki ir brangi dovana. Sąžiningas ir gražiai atliktas darbas.

414 West 63rd Street
Tel. ENg. 4-5883 arba EN. 4-5840

ANTANAS TAMKEVIČIUS

PARDAVINĖJA ĮVAIRIAUSIOS RŪŠIES PAMINKLUS, PAPRASTO IR STIPRAUS AKMENS. PAS JĮ GALITE UŽSISAKYTI KOKĮ NORITE PAMINKLĄ, MAUZOLIEJŲ AR AKMENINĮ ANTKAPĮ. TURI AKMENŲ, KURIE NIEKAD NEPASENSTA.

Tamkevičiaus parduodamus paminklus galite pamatyti prieš pačias Lietuvių Tautines Kapines.

Kreipkintės telefonu WAlbrook 5-6326 (7241 S. Troy St.) arba SUMMIT 638

Dėl kainų su Tamkevičiu visuomet galima susitarti.

ROOSEVELT FURNITURE COMPANY

Čia gaunami geriausieji baldai, televizijos ir radijo aparatai, siuvamos mašinos, šaldytuvai ir visi kiti namų apstatymui reikalingi dalykai

DUODAMA IŠMOKĖJIMUI 15 MĖNESIŲ.

JOKIOS GARANTIJOS NEREIKIA

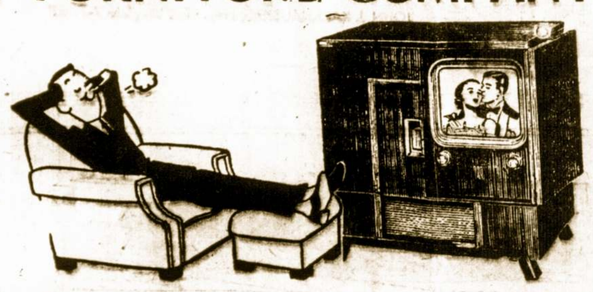

2310 West Roosevelt Road **Phone SEeley 3-4711**
CHICAGO 8, ILLINOIS
Atdara Pirmadieniais, Ketvirtadieniais iki 9:30 val. vak.; Sekmadieniais nuo 11—4:30 popiet

ŠTAI KODĖL

Tamsta turėtum pasidėti savo santaupas į **Chicago Savings and Loan Association,** į vieną iš proporcingai augančių taupymo bendrovių.

1. Todėl,

kad CHICAGO SAVINGS AND LOAN ASSOCIATION yra avirta finansinė įstaiga, kurioje taupytojų pinigai yra vien tiktai saugiai ir pelningai investuojami į mažesnius gyvenamus namus lengvais mėnesiniais išmokėjimais, o dalis investuojama į Jungtinių Amerikos Valstybių Savings Bonds ir Federal Loan Bank Stock. Dar didesniam saugumui pas mus kiekvieno indėliai yra pilnai apdrausti iki $10,000.00 by an Agency of the United States Government.

2. Todėl,

kad CHICAGO SAVINGS AND LOAN ASSOCIATION visada išmokėjo ir išmoka pinigus pagal reikalavimą. Mūsų cash rezervai išmokėjimams, įskaitant investacijas į valdžios įstaigas ir Federal Home Loan Bank credit, yra virš $6,000,000.00.

3. Todėl,

kad CHICAGO SAVINGS AND LOAN ASSOCIATION raštinė yra viena gražiausių ir paranki ausių bizniui atlikti. Netoli jos yra didžiausios automobilių įstaigos, departamentinės krautuvės, bankas, teatrai ir kitos rūšies biznio įstaigos. Mūsų taupytojai, lengvai ir greitai sutvarkę savo finansinius reikalus, gali nusipirkti kasdien reikalingas prekes.

4. Todėl,

kad CHICAGO SAVINGS AND LOAN ASSOCIATION valdyba ir direktoriai sumaniai ir teisingai veda įstaigos bizį ir visada savo taupytojams išmoka didelį dividendą.

5. Todėl,

CHICAGO SAVINGS AND LOAN ASSOCIATION kviečia Tamstą padėti savo santaupas pas mus, nes jos čia yra saugia, neša didelį pelną ir užtikrina šviesesnę ateitį.

Chicago Savings and Loan Association turtas paaugo per paskutinius 6 mėnesius nuo $10,000,000.00 iki arti $12,000,000.00. **Chicago Savings and Loan Association** valdyba, direktoriai ir visas raštinės štabas visiems bendrovės nariams ir rėmėjams taria širdingą ačiu už bendradarbiavimą ir paramą. Prašome ir toliaus mus remti.

CHICAGO SAVINGS AND LOAN ASSOCIATION

6234 S. WESTERN AVE. **CHICAGO 36, ILLINOIS**
JOHN PAKEL, Prezidentas Phone: GRovehill 6-7575

Per Šerengą

Rašo PUSTAPĖDIS

Yra sakoma, jog pasaulis sutvertas tam kad žmonės galėtų gyventi jame taikoje ir broliškoje meilėje.

Tur būt Dievas nežinojo, jog tarpe jaunavedžių gali atsirasti uošvienė.

o-O-o

Kas tai paskelbė, jog Didieji Lietuvos Kunigaikščiai Kęstutis ir Vytautas mėgdavo kugelį ir bulvinius blynus. Čia tai iškyla klausimas kaip jie galėjo pamėgti tokius dallykus, kuomet tais laikais Europoje visai nebuvo dar bulvių?

o-O-o

Tenka nugirsti, jog žmogus, kuris nieko neturi, tai nieko ir nesibijo. Bet Rusijoje yra visai kitaip. Ten daugiausiai dreba už savo gyvybę darbininkai ir kolkozininkai, kurie vargiai ar turi skatiką prie dūšios. Jie tai bijosi iškisti liežuvį į lauko pusę, kad neprasitarus ką nors negero prieš valdžią.

o-O-o

Kas tai aiškino, jog Amerika nesiunte moderniškų ginklų į Korėją, kad rusai nesužinotų jų paslapties.

Tai primena vieną moteriškę, kuri slėpė pinigus nuo girtuoklio vyro. Bet kai po kiek laiko jai parūpo sužinoti kiek tų pinigų ji sutaupė, tai pažvelgusi į paslėptą dėžutę, nesurado joje nei cento.

o-O-o

Sakoma, jog žmogus gali pamėšti daugiau, negu pats sveria. Tai nevisai teisinga. Aš esu matęs kaip vienas vyrukas nešėsi pusę kvortos degtinės, o jo kojos lingavo į visas puses.

o-O-o

Anglai yra geri biznieriai; jie prekiauja ir su raudonais kiniečiais, kurie yra karo stovyje ne tik su amerikiečiais, bet ir su pačiais anglais.

Anglija parduoda tam savo priešui maistą, amuniciją, drabužius ir pan. Ji perka iš Argentinos mėsą, o paskiau siunčia ją į Kiniją, kad komunistai suvalgytų. Kodel gi tad raudoniesiems nesmarkauti Azijoje ir kitur?

o-O-o

Jeigu nepavyks įgyvendinti Korėjoje taikos, tai Amerika gal pradės siųsti ten tikrus kareivius. Pagal senąjį Trumano aiškinimą, trijų metų atkaklios kovos Korėjoje buvo tik "police action".

o-O-o

Freiburgo universitetas, Vokietijojse, buvo garsus tuom, kad ten lengvai gaudavo daktaro laipsnį. Bet pas mus Amerikoje irgi gana laisvai dalinami daktaratai tiems, kurie kiek atsižymi... politikoje.

Prel. A. Briška Buvo Kovojanti Figura

Chicago, Ill. — Mirusio kun. prelato A. Briškos laidotuvės įvyksta šį šeštadienį, dalyvaujant didelei miniai žmonių ir skaitlingiems dvasiškijos atstovams.

Velionis klebonavo Brighton Parko parapijoje nuo 1914 metų. Įeidamas į statybos ir real estate sritį, jis pelnėsi nemažai pinigų. Jis gyveno "skramniai" ir buvo labai taupus, todel iš savo kišeniaus galėjo nupirkti Romoje didoką palocių ir pavesti jį lietuvių kunigų seminarijai.

Prelatas A. Briška buvo kovojančio tipo asmuo. Savo laiku jis energingai kovojo, kad Labdarių Sąjungos prieglaudos namai pasiliktų lietuvių nuosavybė, o ne vyskupo. Tuo reikalu jis yra parašęs keletą straipsnių į "Sandarą".

Jis susirgo pereitą gruodžio mėnesį ir apie pusmetį išbuvo ligoninėje. Pastarasiąs 9 savaites jis praleido klebonijos rūmuose.

Tiktai Ką Žmona Leidžia

Buvęs Italijos premjeras de Gasperi pasakė: "Prancūzijoje yra tikra demokratija, nes ten kiekvienas prancūzas gali daryti viską, ką jam leidžia jo žmona."

Anglai Galės Valgyti Gryną Baltą Duoną

Po 11-os metų suvaržymų, kuriuos anglams teko pakelti dėl karo ir dėl pokarinių sunkumų, šiomis dienomis visoje Anglijoje vėl leista kepti ir pardavinėti baltą duoną. Iki šiolei gyventojai turėjo tenkintis išimtinai rugine duona, kurią kepant buvo pridedama tik labai nežymi dalis kvietinių miltų.

Ilgesnis Gyvenimas

— Ar teisybė, kad nevedę vyrai ilgiau gyvena?

— Nieko panašaus. Jiems tik gyvenimas atrodo ilgesnis.

Kviečia Dalyvauti Šioje Pramogoje

Apšvietiečių Moterų Metinis Išvažiavimas

Šį sekmadienį, rugsėjo m. 6 d. Lietuvių Moterų "Apšvietos" Draugija rengia Liepos sodne, 82-ros ir Kean Ave., priešais Tautines kapines, savo metinį išvažiavimą.

Visi žino, kad Apšvietietės ne tik sugeba pagaminti pagal retus receptus keptų silkių, kugelį, dešrų su kopustais, gardžių piragaičių, bet ir moka svečius tais skaniais valgiais tinkamai pavaišinti. O, kam patiks, bus ir kitokių valgių — galėsite pasmaguriauti.

Troškuliui numalšinti, rasis ir Baltos Meškos ir kitokio šalto, gaivinančio alučio.

Šokiams gros F. Kuzmarskio orkestrėlis — patrypti ir pašokti bus visiems smagu! Chicagos Suvalkiečių Dr-jos choras išpildys gamtoje programėlę.

Tų visų linksmybių pradžia — per patį vidurdienį, o baigti galėsime, kada panorėsime. Primename, kad Apšvietietės laukia visų atsilankant!

Taigi, šį pirmąjį rugsėjo mėn. sekmadienį pabūkite su Apšvietietėmis — kviečiame!

— M. Z.

Medžiotojai Nušovė Elnią, o Šuo Pašovė Abu Medžiotoju

Netoli Plymouth, Anglijoje, medžioklinis šuo iššovė iš dvivamzdžio šautuvo ir sunkiai sužeidė du medžiotojus.

To netikėtino įvykio aukomis tapo — pulk. L. Murphiy ir R. Slokomb.

Bemedžiodami, jiedu užtiko elnią, kuris metėsi upės pusėn, įšoko į vandenį ir pradėjo plaukti.

Pulk. Murphy nuo kranto vienu taikliu šūviu nušovė elnią ir po to abu medžiotojai įbrido į upę, kad ištraukus į krantą grobį.

Užtaisytas dvivamzdis medžioklinis šautuvas pasiliko gulėti ant upės kranto.

Buvęs čia pat medžioklinis šuo, besidžiaugdamas netikėtu laimikiu, pradėjo bėgioti po krantą ir, belakstydamas, užmynė ant žemės gulinčio šautuvo abu gaidukus. Šratai pataikė į abu medžiotojus ir sunkiai juos sužeidė.

Niekuomet Galva Tau Neskaudės

— Tikrai, niekuomet galva tau neskaudės, jei po valgio šeimininkė bent vieną bonką alučio — BALTOS MEŠKOS tau pridės. Ji vartoti nenustosi ir vis BALTOS MEŠKOS alų tu kartosi, nes juk paslaptį atskleisti reikia, kad tik BALTOS MEŠKOS — WHITE BEAR gamyba geriausiai į žmogų veikia. Šviesus ar tamsus— jis nebus jums nuobodus.

Pasaulio Lietuvių Žinyno Svarba

ŽINYNAS JUMS BUS NAUDINGAS NAMUOSE IR KELIONĖJE

Vasaros atostogų metu nesileiskit į kelionę be PASAULIO LIETUVIŲ ŽINYNO, kurio pagalba bet kuriame pasaulio mieste atsidūręs greitai susirasi lietuvių kolniją, įstaigas, organizacijas ir atskirus veikėjus.

Be to ŽINYNE rasite smulkiai išaiškintą naują Jungtinių Amer. Valstybių Walter-McCarran Imigracijos ir Pilietybės Įstatymą, vizų gavimo ir įvažiavimo procedūrą, rasite plačiai ir suprantamai išaiškintą J. A. Valstybių mokyklų sistemą, kaip įsigyti specialybę ar patekti į pelningesnę profesiją.

Turėdami ŽINYNĄ jausite, kad po rankų Jums yra viso pasaulio lietuvių įstaigos, organizacijos visuomenininkai, profesoriai, dailininkai, muzikai, žurnalistai, rašytojai, įvairių religijų dvasininkai ir t. t. Panašaus leidinio lietuvių kalboje dar nėra buvę.

ŽINYNAS būtinai reikalingas kiekvienam kultūringam lietuviui. Reikalauti pas platintojus arba tiesiai iš redaktoriaus pasiunčiant penkis dolerius: Mr. A. Simutis, 41 W. 82 St., New York 24, N. Y.

40 Metų Prekybos Sukaktuvių Proga dovanos kostumeriams.

Geros rūšies rakandai, pečiai, šaldytuvai, skalbiamos mašinos, kaurai, kilimai, dulkių valytuvai, siuvamos mašinos, radios, televizijos, jewelry, deimantai, laikrodėliai.

Jos. F. BUDRIK, Inc.

3241 So. Halsted St.

CHICAGO 8, ILL.

TEL. CALUMET 5-7237

Atdara pirmadienio ir ketvirtadienio vakarais iki 9:30 P. M.

Budriko Radio Valanda iš WHFC 1450 kil. radio stoties, ketvirtadienio vakarais nuo 6 iki 7 val. vakare.

Laukiama Pasirodant Liet. Enciklopedijos

Lietuvių Enciklopedijos pirmasis tomas jau baigiamas spausdinti. Atsiradus pasiteiravimų, ar begalimas tos enciklopedijos užsiprenumeravimas, pranešama, kad jos prenumerata dar priimama ir toliau.

L. E. galima užsirašyti laišku ar telefonu pas gen. jos atstovą Domą Velišką, 7838 So. Green St., Chicago 20, Ill., tel. VIncennes 6-7624.

Savo pažinęs ir bažnyčioje ima.

LAIKAS PASIRINKTI GERĄ

ŠILDOMĄ PEČIŲ

IŠ

PROGRESS

Bendrovės Krautuvės

už dabar siūlomas specialiai

MAŽAS KAINAS

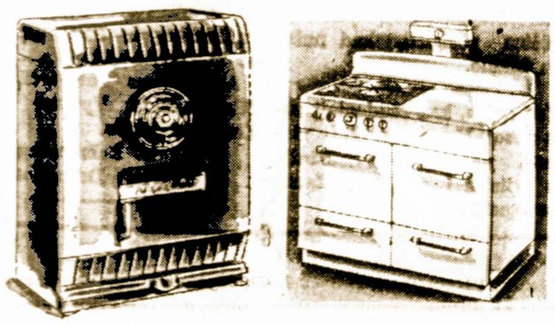

DUJOMIS KŪRENAMI, Moor, Coles, Monogram, Glow Boy ir kitų žymių išdirbysčių pasirinkimas.

Apšildymui 3-4 kambarių speciali kaina ---- $98.00

Apšildymui 4-5 kambarių speciali kaina $148.00

ALYVA KŪRENAMŲ

pasirinkimas tų pačių išdirbysčių

Apšildymui 2-3 kambarių nuo ---------- $64.50

Apšildymui 3-4 kambarių speciali kaina nuo $87.50

Apšildymui 4-5 kambarių special kiaina ------ $98.00

9ANGLIM KŪRENAMI šildytuvai, žymių išdirbysčių po ---------- $29.50 iki $79.00

Taipogi labai sumažintos kainos šį mėnesį rinktiniams virtuvės pečiams, rakandams, kilimams, televizijos aparatams, lovų įrengimams ir visiems kitiems namų reikmenims.

Atsilankykite į Progress Krautuvę dabar, pasirinkime kas jums reikalinga. Įmokėkite mažą dalelę ir šildytuvai arba kitos prekės bus rezervuotos patogiam pristatymui pagal jūsų reikalavimą.

Visos Prekės Yra Pirmos Rūšies ir Pilnai Garantuotos

Krautuvės Vedėju 40 metų patyrimas vesti šią prekybą visuomet gali patiekti geriausias prekes už mažesnes kainas. Lai niekas nenukreipia tamstų dėmesio nuo pastovuas lankymi šios Lietuvių Bendrovės Krautuvės.

PROGRESS FURNITURE Co INC.

4183 ARCHER AVE. — prie Richmond

Eidami atsineškite gazo ir elektros bilas — užsimokėsite be ekstra mokesčių. Taipgi priimame vandens taksų, mėlynojo kryžiaus apdraudos mokesčius ir telefono sąskaitas. Galite išpirkti American Express money orderius — yra saugu ir patogu. Krautuvė atdara kasdien nuo 9 val. ryto iki 6 val. popiet. Pirmadieniais ir ketvirtadieniais iki 9 val. vakaro dėl Tamstų patogumo.

BALTIMORE, MD.

LAIDOTUVIŲ DIREKTORIUS

Charles W. Kachauskas

FUNERAL DIRECTOR

637 Washington Blvd.

BALTIMORE, MD.

Tel. LExington 5714

Ofisas: 703 McHenry St.

Tel. MUlberry 8617

Real Estate – Insurance

SAFE DEPOSIT BOXES

Parduodam Namus, Prižiūrim Nuosavybes. Teikiam Įvairios Rūšies Apdraudą; Sudarom Pirkimo ir Pardavimo Dokumentus.

Saugumo Dėžutės Prieinamomis Kainomis.

Sukys-Doody-Antonisen

3252 S. HALSTED ST.

Tel. CAlumet 5-2520

Justin F. Chilauskas

Insurance Broker

Notary Public

Income Tax Service

2404 W. 46TH PLACE

Chicago 32, Ill.

Tel. LA. 3-3121

Didelis Išpardavimas

Lietuvių Krautuvė

TAIPGI TURIME VISOKĮ PASIRINKIMĄ REIKALINGŲ DALYKŲ: VYRAMS, MOTERIMS IR VAIKAMS.

Gavome didelį kiekį žieminių rūbų ir baltinių, ir parduodame sumažintomis kainomis.

KVIEČIAME ATSILANKYTI — BŪSITE PATENKINTI MŪSŲ KAINOMIS IR PATARNAVIMU.

Lietuvių Krautuvė

JOSEPH'S DRY GOODS STORE

3218 So. Halsted Street Chicago 8, Ill.

Ar Jūsų Televizija Bei Radio Gerai Veikia?

Patyrę Lietuviai Inžinieriai

MIELAI JUMS PADĖS.

SĄŽININGAS, GERAS IR PIGUS PATARNAVIMAS YRA GARANTUOTAS

DAINA TELEVISION COMPANY

QUALIFIED ENGINEERS SERVICE

3130 S. Halsted St. Chicago 8, Ill.

Skambinkite: DAnube 6-6887

Diena Ateis – Būsi Linksmas Sutaupęs

Taigi pradėk taupyti šioje lietuviškoje įstaigoje.

BRIGHTON SAVINGS moka 3% pelno.

Kiekvieno taupytojo indėliai yra apdrausti iki $10,000.00

Brighton Savings and Loan Ass'n

4071 Archer Avenue, West of California Ave.

CHARLES ZEKAS — Sekretorius

DARBO VALANDOS: Pirmadienį, antradienį, penktadienį ir šeštadienį nuo 9 val. ryto iki 4:30 po pietų. Trečiadieniais nuo 9 val. iki 12-tos. Ketvirt. nuo 9 ryto iki 8 val. vakaro.

NEW LIFE LIQUORS

Galite gauti visokios rūšies Vynų, Degtinės, Alaus Likerių žemiausiomis kainomis.

Draugiška Užeiga Lietuvių Centre — Bridgeporte.

3234 South Halsted Street

JOHN ZAVIS — Savininkas

BUICK'AS

"LIETUVIŠKAS"

AUTOMOBILIS

Apsižiūrėk ir Taupyk Saugiai

STANDARD FEDERAL turtas virš $38,000,000.00

Atsargos Fondas virš ---------- $3,250,000.00

STANDARD FEDERAL yra Federal Savings and Loan Insurance Corp. ir Federal Home Loan Bank System narys.

Įstaigos valandos: Kasdien nuo 9-tos ryto iki 4 v. popiet. Ketvirtadieniais nuo 9-tos ryto iki 8 val. vakaro Trečiadieniais visai neatidaroma.

JUSTIN MACKIEWICH

President and Manager

STANDARD FEDERAL SAVINGS AND LOAN ASSOCIATION OF CHICAGO

4192 ARCHER AVE CHICAGO 32

PHONE: Virginia 7-1141

SEKRETORIAUS RAPORTAS APIE ŠV. ANTANO TAUPYMO IR SKOLINIMO BENDROVĘ CICERO, ILLINOIS

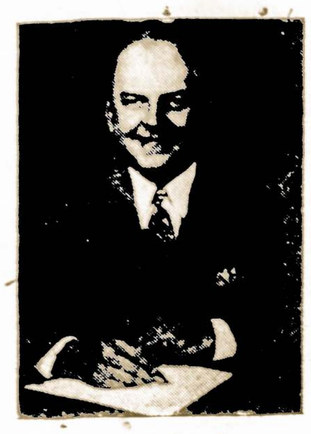

Juozas Gribauskas

Sekretorius Juozas Gribauskas praneša, kad per praeitus metus taupytojai padėjo Šv. Antano Taupymo Bendrovėje $3,576,044.52. Taupytojams buvo išmokėta $2,020,317.69 iš taupymo sąskaitų, arba palikta pinigų bendrovėje $1,555,-726.83 per metus. Taupytojų pinigų bendrovėje padėta $5,-850,308.19 iki 1953 m. birželio 30 d. Ant padarytų pirmų morgičių namams pirkti, remontuoti arba statyti, buvo išmokėta $1,655,666.32. Ši suma per metus sudarė $3,211,393.15 kartu su pinigais, kuriuos bendrovės direktoriai galėjo duoti pirmiems morgičiams.

Per praeitus metus buvo didelis kreipimasis į raštinę dėl paskolų namams ir buvo padaryta direktorių nuožiūra 275 paskolos $2,709,375.00 sumai. Visos paskolos buvo padarytos ant mažesniųjų namų, Ciceroje, Chicagoje ir apylinkėse, mėnesiniam išmokėjimui pagal skolintoju mokėjimo išgales. Dabartiniu laiku neša ir deda pinigus į taupymo sąskaitas ne tik Ciceros gyventojai, bet ir visų Chicagos dalių. Bendrovė turi sąskaitų net iš Italijos, Pietų Amerikos ir iš Kanados.

Įplaukų per biznio metus, baigiant 1953 m. birželio 30 d., buvo $283,760.48. Išmokėta dividendais taupytojams $141,-532.06 ir į rezervus padėta $82,230.96. Dabar bendrovės rezervuose ir nepadalinto turto yra $424,570.10. Dividendai buvo išmokami du sykius per metus: gruodžio 31 d. ir birželio 30 d. 3% rata ant pilnų sumos pinigų padėta ant taupymo sąskaitų. Jau 31-mi metai, kaip be pertraukos buvo išmokamas aukštas dividendas taupytojams. Proporcingai buvo įdėta į rezervus, pagal bendrovės turto augimą.

Per praeitus metus, kaip ir visuomet, reikalui esant, taupytojai galėjo atsiimti savo padėtus pinigus pagal pareikalavimą. Išimdami ir reikalaudami pinigų, taupytojai turi kreipti dėmesį į nepastovų šių dienų laiką ir į bendrovių stovį išmokėjimo klausimu. Šv. Antano Bendrovė visada yra pasiruošusi visiems taupytojams išmokėti pinigus pagal pareikalavimą arba kaip galima greičiausiai. Šv. Antano Bendrovė yra Federal Home Loan Banko narys ir su jo pagelba Bendrovė dabar gali per trumpą laiką išmokėti taupytojams apie $3,500,000.00 iš savo taupymo saskaitų. Tai yra stiprus bendrovės stovis ir kiekvienam, norinčiam pasidėti pinigus, yra patartina kreiptis į Šv. Antano Taupymo ir Skolinimo Bendrovę Ciceroje, kur pinigai bus saugiai padėti ir dar neš gerą dividenda metai iš metų. Į šį argumentą pati bendrovė atsakė praeitų metų veikla, išmokėdama taupytojams pagal reikalavimą $2,020,317.69 ir dividendams išmokėdama $141,532.06 už padėtus pilnos sumos pinigus taupymo sąskaitose. Šv. Antano Bendrovės apyvarta yra maža, palyginus su didelėmis taupymo bendrovėmis, bet metai iš metų taupytojai gauna vis geresnius dividendus ir be baimės gali išsiimti pinigus pagal pareikalavimą. Kad taupytojų padėtus pinigus toliau apsaugotų, Federalinės Valdžios Agentūra Washingtone, vardu Federal Savings and Loan Insurance Corporation, apdraudžia kiekvieną taupymo sąskaitą iki $10,000.00.

Bendrovių stiprumas išreiškiamas jų padarytomis paskolomis. Šv. Antano Bendrovė turi išdavusi $5,801,428.34 paskolų pirmiems morgičiams vien tik namų statymui — pirkimui. Šie namai yra paprastų darbininkų pirkti namai ir dabartiniu laiku jų vertė yra daug didesnė, kaip padarytos paskolos. Pagal mūsų finansinį stovį iki 1953 m. birželio 30 d. pastebėsite, kad bendrovė neturi nė vieno namo atėmus iš skolininko už paskolų nesumokėjimą pagal padarytas sutartis. Taipogi galima priminti, kad nuo 1939 m., kaip Juzas Gribauskas perėmė bendrovės tvarkymą, iki šiol nebuvo reikalo nė vieno "foreclosure" padaryti padarytoms paskoloms. Gribausko sumanumas ir direktorių pritarimai padėjo iki šiol atsiųkti šį rekordą. Ka atneš ateitis niekas nežino. Bendrovės duoda paskolas mėnesiniais išmokėjimais. Kiekvieną mėnesį šios paskolos mažėja ir netrukus skolininkai išmoka visą sumą ir turi nuosavą namą. Šitos paskolos yra saugios saugiausios bendrovei ir lengviau išmokėti skolintojams. Per praeitus metus $1,655,666.34 suma pinigų, kuria buvo sumokėję skolintojai, buvo sunaudojama naujoms paskoloms ir išmokėti tiems taupytojams, kuriems teko išimti pinigus iš taupymo sąskaitų. Visi šie pinigai vienaip ar kitaip bendrovėje ir dirba.

Juozas Gribauskas taipogi pranešė man, kad jis ir visi direktoriai yra visiems klijentams ir prieteliams dėkingi už paramą per praeitus metus ir kad lietuviai yra susipratę remti savo įstaigas ir kreipiasi pas savuosius pasitarti. Visi amerikiečiai ir ateiviai pradeda dirbti išvien ir kaip vienas.

Todėl, jei jūs ieškote saugios vietos pasidėti savo sunkiai uždirbtus pinigus ir norite gauti aukštą dividendą pilnai sumai, kviečiu kreiptis į Šv. Antano Taupymo ir Skolinimo Bendrovę, kuri angliškai vadinama St. Anthony Savings and Loan Association. Ši bendrovė buvo lietuvių įsteigta ir yra lietuvių valdoma. Adresas: 1447 South 49th Court, Cicero, Illinois. Pradėkite savo taupymo sąskaitas dabar, kūr jūsų kaimynai taupo ir saugiai ir pelningai laiko pinigus nuo 1922 metų.

Metai iš metų vis daugiau ir daugiau Ciceros, Chicagos ir apylinkių lietuviai ir neseniai atvykę iš Europos ateiviai randa Šv. Antano Taupymo Bendrovę kaip gerą, malonią ir saugią vietą pinigų taupymui ateičiai, nes ateis laikas, kada džiaugsitės, turėdami pasidėję pinigų tauymo sąskaitoj.

Per praeitus metus bendrovės turtas padidėjo 40% ir dabartinis turtas pabaigoj šio mėnesio siekia $8,000,000.00 pagal Gribausko pranešimą. Matot, kad bendrovės turtas vis dar smarkiai didėja ir vis daugiau ir daugiau žmonės neša ir deda pinigus Šv. Antano Bendrovėje, nes visi, kurie apsilanko į bendrovės raštinę ir pasikalba su Sekretorium Juozu Gribausku, randa pasitikėjimą. Gribauskas ir direktoriai yra visi sąžiningi vyrai ir visiems duoda gerus patarimus. Ne vienas lietuvis yra man sakęs, kad Gribauskas esas jam kaip tėvas, visada gražiai, su šypsena pasisveikines ir be puikybės su visais kalbas ir patarimų duodas. Vienu žodžiu, jis yra šeimyniškas žmogus, turis gražią šeimą ir auklėjas penkius gražius vaikučius.

Tie, kurie dar neturi taupymo sąskaitos Šv. Antano Taupymo Bendrovėje, prašomi nelaukti ilgiau, pradėkite sąskaitą dabar ir jausitės vienos didelės linksmos Šv. Antano Bendrovės šeimos narys. Pinigai, padėti iki kiekvieno mėnesio 10-tos dienos, neš jums dividenda nuo to mėnesio pirmos dienos, kuriame jūs padėsite pinigus.

Kviečiu atsilankyti į gražią moderniską bendrovės raštinę ir pasikalbėti su Juozu Gribausku arba su bet kuriuo kitu valdybos nariu ir direktoriais apie taupymo ir skolinimo reikalus. Raštinė atdara kasdien nuo 9 ryto iki 5 val. po piet; pirmadieniais nuo 9 ryto iki 8 vakaro; šeštadieniais nuo 9 ryto iki 1 po pietų; o trečiadieniais uždaryta visą dieną. Telefonai yra Townhall 3-8131 ir Townhall 3-8132.

— **Korespondentas.**

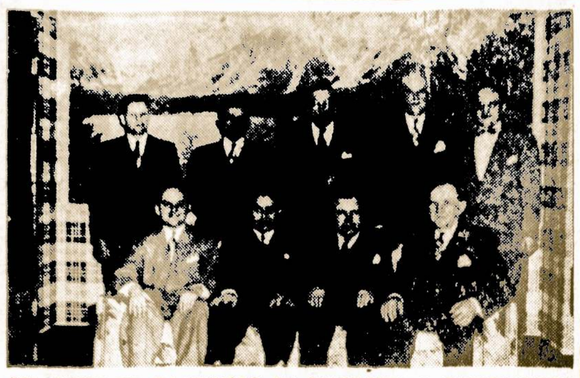

ŠV. ANTANO TAUPYMO IR SKOLINIMO BENDROVĖS VALDYBA IR DIREKTORIAI

Pirmoje eilėje, iš kairės į dešinę: Juozas Gribauskas, Juozas Manstis, Adomas Stulginskas, Adomas Bernadišius.

Antroje eilėje: Aleksandras Zakaras, Adolfas Mondeika, Petras Žičkus, Matas Srubas ir Raymondas L. Eisinas.

Medžioklės Sezonas

— Labai gaila, bet krautuvėje šiuo metu neturime laukinių ančių. Gal galėčiau tamstai pasiūlyti kumpį?

— Ar tamsta iš manęs juokiesi?! Nejau, parėjęs į namus, turėčiau pasigirti, kad nušoviau kiaulę.

Yra spėja, kad raudonieji sutiks visoj Korėjoj skelbti rinkimus, jei raudonoji Kinija bus priimta į Jungtinių Tautų organizaciją.

Rašytojų Draugija Išreiškia Padėką

Sandaros 29 kuopa Parėmė Vydūno Fondą

Neseniai mirusio rašytojo ir filosofo dr. Vydūno parinktiems raštams išleisti ir pamin klui pastatyti sudarytas lietuviu visuomenės atstovų komitetas, kuris paskelbė atsišaukima į mūsų tautiečius, prašydamas tam reikalui aukų.

Pirmoji organizacija, kuri atsiliepė į tą atsišaukima, yra ALT. Sandaros 29 kuopa Detroite, kuries pikniko dalyviai suaukojo tam reikalui $31.50 ir pasiuntė B. Babrauskui 1436 So. 50th Ave., Cicero, Ill. Vydūno Fondo Komiteto vicepirmininkui. Sandaros 29 kuopos pirmininkas Feliksas Motuzas ir sekretorius dr. Juozas Brundza laiške pažymi, jog kuopa "didžiai vertina Lietuvos Patriacho, rašytojo-filosofo Dr. Vydūno viso gyvenimo tautine kultūrine veiklą ir jo gilia giliai prasmingą gausią filosofine kūrybą, per kuria jis žadino ir gaivino tiek Prūsų Lietuvoje, tiek ir Didžioje Lietuvoje tautinę sąmonę, kilnuma ir žmoniškumą.

Aukojo: F. Motuzas $5, A. ir O Ambrozevičiai $4., Jurgis AAugustaitis, Vl. Barauskas, J. Laukonis, J. Pilka, Z. ir J. Rudvaliai, A. Strazdas ir J. Tamošiūnas po $2., dr. Br Baneliūnas, $1.50, dr. Brundza, P. Molis, A. Narusevičius, Svet. Paulauskas ir Pov. Vaitkūnas po $1. Išviso $31.50.

Aukotojams nuoširdžia padėka reiškia Vydūno Fondo Komiteto vardu

B. Babrauskas
Rašytojų Draugijos pirm.

JUS APTARNAUJAME NUO 1922 METŲ

ST. ANTHONY SAVINGS AND LOAN ASSOCIATION

1447 South 49th Court, Cicero, Illinois

June 30, 1953

ASSETS:

First Mortgage Loans	$5,801,428.34
Federal Home Loan Bank Stock	150,000.00
United States Government Bonds	350,000.00
Cash on Hand and in Banks	889,431.41
Office Land and Building after Depreciation	47,862.55
Furniture and Fixtures after Depreciation	31,132.37
Other Assets	2,638.36
TOTAL	$7,272,493.03

LIABILITIES:

Savings Share Accounts	$5,850,308.19
Advances from Federal Home Loan Bank	200,000.00
Accounts Payable	1,901.56
Loans in Process	769,094.37
Escrow Advances for Taxes and Insurance	25,844.84
Specific Reserves	773.97
RESERVES	424,570.10
TOTAL	$7,272,493.03

- PATARIAME NEATIDĖLIOTI, PRADĖKITE TAUPYTI PINIGUS ŠV. ANTANO TAUPYMO IR SKOLINIMO BENDROVĖJE.
- TŪKSTANČIAI TAUPYTOJŲ PATYRĖ IR ŽINO, KAD ŠI BENROVĖ YRA SAUGIAUSIA IR PELNINGIAUSIA NUO 1922 METŲ.
- KIEKVIENA TAUPYMO SĄSKAITA YRA APDRAUSTA IKI $10,000.00 FEDERALINĖS VALDŽIOS AGENTŪROS, WASHINGTONE.

MOKAMAS DABARTINIS DIVIDENDAS 3% ANT PADĖTŲ PILNOS SUMOS PINIGŲ

RAŠTINĖJE GALITE ĮSIGYTI TAUPYMO BANKELES

RAŠTINĖS VALANDOS JŪSŲ PATOGUMUI YRA TOKIOS: kasdien nuo 9 ryto iki 5 po pietų; pirmadieniais nuo 9 ryto iki 8 vakaro, šeštadieniais nuo 9 ryto iki 1 val. po pietų; trečiadieniais uždaryta visą dieną.

Telefonai: TOWNHALL 3-8131 ir TOWNHALL 3-8132

VALDYBA:
JUOZAS MANSTIS, Pirmininkas
RAYMONDAS L. EISINAS, Vicepirmininkas
JUOZAS GRIBAUSKAS, Sekretorius ir Vedėjas
ADOMAS BERNADIŠUS, Iždininkas
NORBERTAS TUMAVIČIUS, Advokatas

DIREKTORIAI:
ADOMAS BERNADIŠUS
RAYMONDAS L. EISINAS
JUOZAS GRIBAUSKAS
JUOZAS MANSTIS
PETRAS ŽIČKUS
ADOLFAS MONDEIKA
MATAS SRUBAS
ADOMAS STULGINSKAS
ALEKSANDRAS ZAKARAS

TARNAUTOJOS:
ELENA RUKUIŽA
SELMA SEPAVIČIUS
ZITA RIMKUS
MORTA WHITE
BARBORA VARPUCINSKAS
IRENE RAKAITIS
ANN MARIE BELLISARIO
ADELINE ROCKEY

LIETUVIŲ ĮSTEIGTA IR VALDOMA FINANSŲ ĮSTAIGA

Tautų Išlaisvinimas Turėtų Prasidėti Nuo Baltijos Kraštų

Kersteno Rezoliucija ir Pavergtųjų Išlaisvinimas

Rašo P. DAILIDĖ

lietuvių veikėjai rūpinosi Kersteno rezoliucijos pravedimu, jie, žinoma, pirmoje eilėje siekė iškelti viešame politiniame forume Lietuvos ir kitų dviejų Baltijos valstybių neteisėtos okupacijos klausimą ir žiaurų Baltijos tautų naikinimą per tą okupaciją. Bendros politikos klausimai buvo paliesti tik tiek, kiek jais galima buvo galima paremti Kersteno rezoliuciją. Ligi šiol ir mūsų spaudoje Kersteno rezoliucija buvo nušviečiama daugiausiai tą prasme.

Tačiau ta rezoliucija turės neginčijamos reikšmės ir bendroje politikoje. Vakarų santykiuose su Sovietų Sąjunga ji turi suvaidinti nemažą vaidmenį, ir tai ne tik dabar einančiame šaltajame kare. Tą rezoliuciją įgyvendinus, turės atsiskleisti nauji horizontai pavergtųjų tautų išlaisvinimui iš bolševikų vergijos.

Prieš penkis metus, kai Amerikos spaudoje dar buvo vengiama ištarti šiurkštesnį žodį sovietų adresu, šio straipsnio autorius yra kėlęs dienraščio "Draugo" skiltyse mintį, kad jeigu JV kuomet nors rim tai susirūpins pavergtųjų tautų išvadavimu iš bolševikų jungo, tai tas vadavimas turės prasidėti nuo Baltijos valstybių. Baltijos valstybių vardas turės būti įrašytas į vėliavą, kuri bus iškelta kovai už pavergtųjų išlaisvinimą, nes Baltijos valstybės yra pirmosios ir aiškiausios raudonojo imperializmo aukos.

Kersteno Rezoliucija Išjudina Pavergtųjų Klausimą

Ligi šiol vakarų politikos užkulisiuose galima buvo pastebėti nenorą ir net vengimą kalbėti apie bolševikų pavergtas tautas. Ypač griežtas buvo tylėjimas del Baltijos tautų pavergimo. Tokios taktikos buvo laikomasi del nenoro skersuotis su Maskva. Be to buvo tikimasi, kad taiką pasirašius, bolševikai iš užimtų karo metu sričių pasitrauks, ir tuo keliu nemalonus vakarams klausimas savaime išsispręs.

Tam reikalui Londone buvo planuojamas net tam tikras susitarimas su sovietais, numatąs plačius nusileidimus Maskvai. Bet laikui bėgant paaiškėjo, kad be pilnos sovietizacijos bolševikai iš užimtų kraštų nepasitrauks. Tai privertė vakarų politikus kitokiomis akimis pažvelgti ir į Baltijos kraštų "prisijungimo" prie Sovietų Sąjungos klausimą.

Tie kraštai vakaruose visą laiką buvo skiriami nuo vadinamų satelitų. Jie buvo užimti bolševikų dar prieš karo pradžią, ir Maskvos propaganda buvo įvyniojusi tą užėmimą į "laisvo prisijungimo" bovelną. Delto ir JV vyriausybė, kuri iš pat pradžių pasmerkė bolševikų smurtą, Baltijos valstybių išlaisvinimo klausimu buvo užėmusi lūkuriavimo poziciją, kol randonųjų siekimai Europoje nepasidarė visiškai aiškus.

Kai JV Kongresas Parodė Baltijos Tautų Tragedijos Supratimą

Netenka abejoti, kad vienu balsu priimta Kersteno rezoliucija bus visu pilnumu įvykdyta, ir pasaulis gaus autoritetingus įrodymus ne tik baisaus melo, kuriuo Maskva siekė pridengti savo smurtą Baltijos tautų atžvilgiu, bet ir aiškesnį pažinimą tų priemonių, kuriomis bolševizmas plinta.

Kalbėję už Kersteno rezoliucijos priėmimą kongresmanai tai įsakmiai yra pabrėžę. Delto į tos rezoliucijos vykdymą reikia žiūrėti, kaip į svarbų viešą bolševikų kėslų demaskavimą, kurs negalės neatsiliepti į bendras vakarų pažiūras į raudonąjį imperializmą ir jo sukeltą laisvajam pasauliui pavojų.

Po tos rezoliucijos įvykdymo Baltijos valstybių bylai bus atviras kelias ir į JT.

Kas Verta Žinoti

Patarimai Darbo Ieškantiems

Jei kam tenka eiškoti darbo, nevenkit šių patarimų:

1. Niekad nenustokime savimi pasitikėti, jei atėjote darbo prašyti.
2. Su darbdaviu kalbėkime ramiai, ne pergarsiai ir ne pertyliai. Nebandykime skubėti, reikalą pagreitinti.
3. Nepasakokime apie naminius reikalus, nepasisekimus ar pan.
4. Nenorėkime supažindinti apklausinėjantį su smulkmenomis.
5. Nekalbėkime apie nieką, kas nesurišta su reikalu, nesirgilinkim į politiką ir nebandykime pasakoti dienos įvykius.
6. Neklauškime bereikalingų dalykų.
7. Nesistenkime įtikinti, kad dirbsime labai sąžiningai.
8. Ir neįkalbėkime patys sau, kad darbdavis mus išnaudos ir kad dirbsime už darbą tinkamai neatlyginti.

Tik Spygliuota Tvora Apgins Juos Nuo Moterų

Aplink amerikiečių lakūnų karinę bazę Škotijoje vyresnybė buvo priversta pastatyti net 10-ties pėdų spygliuotą tvorą, kad tuo būdu sutrukdžius jaunoms merginoms nakties metų patekti į lakūnų stovyklą. Prieš tai nemažai aviacijos karių buvo nubausti už atgabenimą moterų į stovyklavimo patalpas. Bet lakūnai skundėsi, kad merginos pačios savo valia naktimis atvyksta į bazę. Net ir karo patruliai nepajėgė tiems moterų įsiveržimams pastoti kelią, todėl beliko tik tverti tvorą.

Nei gimė nei gims, kas duodamas neims.

Kiek Blogiau Pasisekė

— Kaip tavo žmonai sekasi vairuoti automobilį?

— Nuo vakardienos blogiau. Sudaužė automobilį ir pati gulį ligoninėje.

Gitara turi šešias stygas.

Taupymas yra turtingumo šaltinis

Pradėk taupyti tuojau... Mes mokam aukštus dividendus.

Mūsų bendrovės laikomi pinigai Federalės valdžios apdrausti iki 10,000 dolerių.

Midland Savings AND LOAN ASSOCIATION
4038 Archer Avenue
Telefonas: LAfayette 3-6719
Sekretorius AUGUST SALDUKAS

Už Taupomus Pinigus Mokame 3½ Nuošim.

M-E-N
18—45
General Factory Work
$1.77 per hour
WITH INCREASING TO $1.84 AFTER 30 DAYS
4:00 P. M. — 12:30 MIDNIGHT
3:30 P. M. — 12:00 MIDNIGHT
2:30 P. M. — 11:30 P. M.
Good working conditions — Uniform furnished
Cafeteria on premises — Free hospitalization and Surgical Plan
Must have 2 years of high school
Must read, write and speak English
APPLY IN PERSON
Kraft Foods Company
505 NORTH SACRAMENTO BOULEVARD
NEvada 2-0200 — Extension 453

We Have Immediate Opening for
Assistant Foreman

We are in need of an assistant foreman to help supervise our automatic department.

Must not only be capable of supervising, but also have experience in operation, set-up and tool procurement for Acmy-Gridley, conomatic and New Britain screw machine and automatic chucking machine.

Tool room grinders, tool and die designers, Automatic machine set-up men; Lathe men. Must be experienced A-I.

Top wages to top men. 40 hour week, plenty of overtime available.

Free Blue Cross and Blue Shields, plus group insurance plan.

Pleasant working conditions in beautiful resort area, on main highway, Route 30.

One hour drive from South Bent and Fort Wayne.

Steady year round work. For further information write to the Personnel Department:

ARNOLT CORPORATION
Warsaw, Indiana

We Want
MEN and WOMEN Assemblers
Hours: 7:30 a. m. to 4 p. m.—8 a. m. to 4:30 p. m.

1. Clean, modern plant
2. Automatic pay increases
3. Cafeteria
4. Good Starting Wages
5. Free insurance
5. Bus service to door.

Don't wait—Good jobs go to good people who get here first
Crescent Industries
5900 WEST TOUHY — ROdney 3-6464 — NIles 7-8900

WORK CLOSE TO HOME
GIRLS and WOMEN
For General Factory Work. Also Part Time Workers
Hours 5-10 p. m., 5 Day Week; Time and a Half over 40 hours
Paid Holydays; Free Uniforms
Apply
BORDO PRODUCTS
2825 North Sheffield Ave.

-WOMEN-
18 to 35
General Factory Work
OPENINGS ON
1st and 2nd Shift
• 7:30 a. m. to 4 p. m.
(starting rate on 1st Shift $1.39)
(starting rate $1.51 on second Shift)
• 4 p. m. until 12:30 a. m.
PAID HOLIDAYS — CAFETERIA IN BUILDING.
FREE HOSPITAL PLAN — UNIFORMS ISSUED.
GOOD WORKING CONDITIONS.
ALL APPLICANTS SHOULD HAVE
AT LEAST 2 YEARS HIGH SCHOOL EDUCATION.
APPLY PERSONNEL DEPARTMENT
KRAFT FOODS CO.
505 N. Sacramento Blvd.
NEvada 2-0200 — Extention 453

CLASSIFIED ADVERTISEMENTS

Female Help

NEED AT ONCE
Billers
Typists
5 day week
Good Starting Salary
Merit Raises
Pleasant Surroudings; vacation and sick leave pay.
Free Insurance and Hospitalization. North West location.
Chicago Sholl Printing Co.
2635 NORTH KILDARE AVE.

FEMALE HELP
Assemblers
Experience Desirable But Not Necessary
Good Rates Paid
Some Overtime Available
Steady Year Around Work
Dormeyer Corp.
500 W. Huron

Mums Reikalingas
Modelis
MALONIOS SĄLYGOS, PASTOVŪS DARBAS.
Telefonuokit: Paul Braus
Capitol 7-6600, Ext. 207
Helen Curtis Industries, Inc.

WOMEN-SORTERS
Experience is fine but we will teach willing workers
Apply
Louis Dray & Sons
2335 S. La Salle St.
DAnube 6-2228

IMMEDIATE OPENING FOR STENO-CLERK
Excellent working condition, Light dictation for interesting varied work.
40 hours, 5 day week
Liberal employee benefits.
Apply now for interview.
SEIBERLING RUBBER CO.
1800 N. Pulaski Road

Domestic Help

Will give 4 room bas. furnished apartament to displaced couple, man employed elsewhere, woman to do housework and cooking for salary. Call:
SUnnyside 4-2695

General housework — $45 week to conciencious woman; own room; lovely Glenview home; plain cooking; all electric appliances; assist 2 children. Call
Mrs. May, Danube 6-5577, days

Light Housework 3 adults. Northwest side. Phone
Central 6-4088

Business mother needs competent woman to care for child during working hours.
Nevada 8-0061

Eina gandai, kad Argentinos prezidentas Peron šių metų pabaigoje antrą kartą kelsias vestuves.

Italijos premjeras De Gasperi planavo 1955 m. kandidatuotis į Italijos prezidentus. Po nepasišekusių rinkimų, tos minties atsižadėjo.

Help Wanted

CAR HOPS
FOUNTAIN BOY
WAITRESSES
For
Day and Evening Work
Excellent Earnings
Box-o-Chicken
6045 N. CICERO

Male Help Wanted

Car Washers
Needed At Once
Experienced
GOOD PAY
Steady Work
Good Working Conditions
Bauers Service
7618 West Touhy Ave.
ROdney 3-9727

Business Opportunity

Cleaning Store — Unusual opportunity. Sleeping rooms in rear that pay rent. 1365 W. Erie.
Haymarket 1-9634

Meat Market — North side; 2 man shop; estab. 30 years; new fixtures. Call any time Saturday and Monday: Kildare 5-1868.

Tavern South of Loop
Will lease fully equipped to responsible party. Live spot. STate 2-2838.

Shoe repair shop — Good location, good opportunity, excellent machinery. Rent $30 month. See to appreciate. Reasonable. 2357 W. Harrison. SEeley 3-3671.

Liquor store and tavern — R. R. and housing project trade. $60,000 yearly gross. Reasonable rent. Regent 4-2625

Grocery-Delecatessen — Doing $1,200 to $1,400 weekly.
HEmlock 4-0804

Delicatessen and grocery — 4503 W. Belmont. Very reasonable.
Kildare 5-6680

Shoe repair shop — Due to illness am forced to sacrifice thriving bus. Modern machinery and fine stock; living quarters; rent $42.50. 3610 N. Wilton.
Eastgate 7-1577

Hardware retail — Paints, housewares, old estab. corner double store. North W. side. $60,000 yearly sales; good return for partners. ALb. 2-9104.

Tavern-Bar and Package. Going business in new neighborhood. Must sell due to illness.
7620 Belmont. Tuxedo 9-3438

Barber Shop — 2 chairs; 3 room flat in rear. Reasonable. Best offer. 3304 Fullerton. ALbany 2-0898.

Dental office in north suburban medical center; completely equipped. Call:
AUstin 7-2575

Meat Market — South Side; doing annual business $130,000. Bargain.
COmmodore 4-6035

Business Opportunity

Rooming house — De luxe home, 12 rooms, 4½ baths, sleeping porch, 2 car brick garage. Income $6,000. Price with furniture $39,500.
SUnnyside 4-7785

Meat Market — Loop location, fully equipped. Reasonable rent.
WEbster 9-2624
after 12 noon.

Shoe store — fully equipped. Carpet, Modern Fixtures — $1,800 or will sell stock and fixtures.
2339 W. Chicago Ave.
Mulberry 5-5041

Job-Shop-Polishing
BRunswick 8-1320

Metal cabinet shop — Small, completely equipped. Call
HAymarket 1-2614

Real Estate For Sale

Lake In The Hills — Algonquin — 60x145 lot. Shade trees; water. Reasonable. Call between 6—7 p. m.
Merrimac 7-7868

Highland Park — 2 flat, 4 up, 5 down. — HighlandPark 2-1476.

Rooming house — 25 rooms; steady income; asking $4,000. Selling due to illness.
Museum 4-8763

For Sale — By Owner
4 bedroom, S. Shore home; 3 car garage; cyclone fence, Sprinkling system, mod. Call South Shore 8-2177.

Leyden Township. — For sale by owner: 4 larlge rooms, ranch style home; full basement; attach. gar. GLadstone 5-3669.

La Grange — 6 rm. brick, expand. Semi-English type. 100x150 ft. lot. Gas ht., many other extras. Suitable for business man or doctor. Call for appt. La Grange 9454.

Beautiful landscaped Deerfield Brick Residence in preferred wooded section. 4 bedrooms; attached garage, ¾ mile to business district. Ideal for children with playhouse in rear. Public and parochial schools nearby. — $26,500.
Deerfield 937 or
Wabash 2-7959.

Villa Park — 2 Flat
6 rooms dawnstairs, 3 rooms upstairs. $3,000 down; $16,900. See Bolton.
110 E. St. Charles
Villa Park 6727

Wanted to Rent

Young responsible business couple need 3-4 room unfurnished apartment — any good location. Moderate rental. Call up any time Sunday; week days after 5 p. m.
Garden 2-0179

Responsible couple — 8 years old child urgently need 4 room unfurnished apartment, any good location. Moderate rental.

KAS NAUJO

CHICAGOJE

IR JOS ARTIMOSE LIETUVIŠKOSE KOLONIJOSE

Už Sūnelio Apdegimą $28,750 Atlyginimo

Septynių metų Jonukas Norkus 2000 S. Halsted St., begaudydamas sviedinį, įkrito į atmatoms deginti laužą, kurį buvo užkūręs neapgyventoje vietoje Rubber Products, 2010-18 S. Halsted darbininkas. Berniukas gan stipriai apdegė. Dabar jo tėvai, nuostoliams atlyginti, yra gavęs iš tos įmonės — $28,750.

Susižiedavo Gerai Žinoma Lietuvaitė June Mankus

Šiomis dienomis p-lė June Mankus, duktė Stanley ir Julės Mankų, susižiedavo su Ben Hill, iš West Virginijos.

Jiedu susipažino lankydami Northwestern universiteta.

Mažutis W. Rockefeller Norėtų Grįžti į Farmą

Pasirodo, jog ir puošnūs palociai New Yorke kai kam nėra taip smagūs kaip žaliuojanti laukai ir pievos paprastoje Indiana valstijos farmoje.

Pakliuvęs su savo motina į New Yorką ir apsigyvenęs dideliuose rūmuose, 5 metų Winthrop Rockefeller, Jr. norėtų grįžti į seną farmą Lowell, Ind., kur jis anksčiau yra buvęs. Jis nuolat prašo motinos vykti į tą ūkį, kur galėdavo laisvai pabėgioti ir žaisti. Bet tas jo troškimas vargiai ar grei tai išsipildys.

Žuvo Automobiliui Susidūrus Su Traukiniu

Vito Markūnas, 49 metų, gyv. 509 W. 46th St., buvo užmuštas vietoje, kai automobilis, kuriame jis važiavo su Edward A. Nolan, susidūrė su greituoju traukiniu.

Nelaimė įvyko prie 143 gatvės ir Southwest kelio Susidūrimas buvo toks baisus, kad abu vyrai buvo išmesti iš automobilio, kurio motoras tapo nublokštas net 250 pėdų nuo nelaimės vietos.

Chicaga Buvo Apgulta Tropiškų Karščių

Pereitą trečiadienį, prie Sandaros ofiso termometras rodė 112 laipsnių karščio. Reiškia buvo karščiau negu pačioje Floridoje. Toks kepinimas privargino žmones ir kiekvienas nekantriai laukė savaitės pabaigos, kad išsprukti kur nors ir atsikvėpti.

Tokių karščių pradžioje rugsėjo mėnesio Chicaga tur būt nebuvo mačiusi nuo savo įsisteigimo dienos. Jiems užsibaigus, niekas jų daugiau ir nebelauks.

Atvykęs į Chicagą Aplankė Draugus

Stepas Zobarskas, rašytojas ir "Gabijos" žurnalo redaktorius, visą savaitgalį praleido Chicagoje. Čia St. Zobarskas aplankė eilę pažįstamų ir draugų, jų tarpe dr. J. Šaboną, dr. Laboką ir kt.

St. Zobarskas gyvena Brooklyne ir kasdienę duoną pelnia darbu viename banke.

Sen. McCarthy esąs katalikas, bet nepaisąs pasninkų ir ne kas šventadienį einąs bažnyčion.

Buvusi V. Stankūno Namą Nupirko A. Stelmokas

Ilgamečio fotografo V. Stankūno namą, 3315 S. Halsted St. šiomis dienomis nupirko Antanas Stelmokas, kuris ruošiasi įrengti ten savo fotografijos studiją. Už tą namą užmokėta $26,000.

Jų Vestuvės Įvyksta Rugsėjo 12 Dieną

Albina Saukaitytė ir Vytautas Gaižutis sutarė sukurti šeimą. Vestuvės įvyksta rugsėjo 12 d., vestuvių puota bus Lietuvių Auditorijoje.

Abu jaunieji yra atvykę į šį krašta prieš kelerius metus iš Vokietijos. Vestuves kelia jaunosios tėvai, Adelė ir Jonas Saukaičiai, kartu su Albina, dar jauna mergyte, prieš devynerius metus pasitraukę iš Lietuvos į Vokietiją ir dabar gražiai įsikūrę šiaurinėje Chicagos dalyje, 4024 W. Cortland Ave.

Prieš Lietuvių Atėjimą Brighton Parkas Buvo Čigonų Apgyventa

Lietuviai Pradėjo Traukti į Tą Apylinkę 1914 Metais

Mūsiškė kolonija Brighton Parkas yra palyginamai dar jauna. Ji ėmė kurtis 1914 metais, kai ten persikėlė didžioji Crane kompanija, anksčiau buvusi 18-tos gatvės apylinkėje.

Kadangi prieš tuos laikus Brighton Parke gyveno daug čigonų, tai persikeliančius ten lietuvius bandydavo atbaidyti įspėjimais: "Ka, ar ir jūs norite tapti čigonais?".

Nemažai žinių apie lietuvių įsikūrimą Brighton Parke suteikė senas real estate agentas Mykolas Roženskis, kuris šiuo metu gyvena 6458 S. Campbell Ave. Jis vienas išpardavė Brighton Parke apie 800 lotų.

M. Roženskis atvyko į Ameriką 1900 metais, o į real estate biznį įėjo 1910 metais. Jis iš tos srities nepasitraukė ir iki šiam laikui.

Atostogų Metu Jos Ofisas Bus Uždarytas

Gydytoja A. Zauniūtė-Šaulienė atostogauja ir savo ofise 4645 S. Ashland Ave. nepriima ligonių. Svarbiam reikalui esant galima šaukti į jos butą telefonu YArds 7-6388.

TRUMPOS ŽINIOS

Povilas Milleris, Chicagos Lietuvių Draugijos "finansų ministeris" — sekretorius išvažiavo dešimčiai dienų atostogoms į Ceder River, Mich. Su juo kartu išvyko rašytojas Juozas Balšiūnas — Švaistas ir žurnalistas P. Morkus.

Bridgeportiečiai Antanas ir Aldona Beinarauskai, 939 W. 33 St., susilaukė dvynukų sūnelių. Vienam jų suteiktas Antano, o kitam Juozo vardas. Motina ir kūdikiai randasi Lewis Memorial ligoninėje.

Jonas Vaznelis, mėgiamas Chicagos lietuvių dainininkas, susituokė su p-le Natalija Rauchaite. Jaunavedžiai povestuvinei kelionei išvyko į Ameriką.

Pereitą pirmadienį, Lietuvių Tautinėse Kapinėse tapo palaidotas Petras Slakis, atvykęs į Ameriką prieš 40 metų. Jis priklausė keletai vietinių lietuvių organizacijų. Laidotuvėmis rūpinosi Magdalena ir Jurgis Miliūnai.

Pranas Kupris, 3126 S. Lowe Ave., ištarnavęs Chicagos paštę 27 metus, pereitą antradienį pasitraukė į pensiją. Laisvą laiką jis dabar pašvęs susipažinimui su Lietuvos praeitimi.

Amerikos Lietuvių Ekonominio Centro valdybos susirinkimas įvyks šį penktadienį, pirmininko J. P. Varkalos ofise, 2404 W. 63rd St.

Adv. Jonas Borden-Bagdžiūnas, kuris buvo susižeidęs koją savo ūkyje, dabar jau pasveiko ir galįs vaikščioti kaip reikiant.

Perkėlė Savo Biznį į Naują Vietą

P-nia Elena Vambutienė virš dviejų metų išlaikiusi madų salioną "Gintaras", 3236 S. Morgan St., šiomis dienomis tą biznį perkėlė į 3228 S. Halsted St.

Visi kostumieriai, seni ir nauji, prašomi neužmiršti šios įstaigos.

Sveikinam Gimtadeinio Proga

Teko nugirsti, jog mūsų kaiminka p-nia Veronika Kasiliauskienė, 3356 S. Halsted St. rengiasi iškilmingai atžymėti savo gimtadienį, kuris pripuola antradienį, rugsėjo 8 dieną.

Linkėjimai laimingai atšvęsti dar daug, daug gimtadienių.

Blogai pasitarnavo

— Ar dainininkas dainavo koncerte tavo mėgiamą dainą?

— Dėja, ji buvo mano mėgiama, kol jis jos nepadainavo.

SAUGESNĖS vietos taupymui niekur nerasite. Kiekviena sąskaita apdrausta iki $10,000. Penkiasdešimt penki metai patyrimo ir draugiško patarnavimo.

Štabas kalba lietuviškai

DISTRICT SAVINGS and LOAN ASSOCIATION

3430 South Halsted Street

Kai Musiškiai Buvo Susirinkę į Šį Naujai Įkūrtą Lietuvių Centrą

P-nios Slapikienės Vardadienis Atžymėtas P-nų Miliauskų "Dvarelyje"

Praeitą sekmadienį, kai pasitaikė nepaprastai karštas oras, miesto gyventojai traukė surasti kur nors pavėsį.

Gerokas būrelis draugų ir bičiulių susirinko pas p-nus A. Miliauskus, kurie turi įsirengę tikrai puošnius namus ir turi dešimtį akerių ąžuolais apaugusios žemės netoli Worth miestelio, apie 20 mylių nuo Chicagos. Ši apylinkė jau garsėja, nes daug plačiai žinomų tautiečių yra čia nusipirkę žemės sklypus ir nekurie jau rengiasi statyti gyvenamus namus, kaip pav. p-nai Spitliai, Skinuliai, Šlepikai, Žiuraičiai ir kiti.

Kadangi svečių suvažiavo skaitlingas būrys, tai reikėjo nutiesti šiame gražiame ąžuolyne gana ilgą stalą. Darbščios moterys parūpino daug įvairių valgių ir kitko. Kuomet svečiai susėdo prie stalų, Mrs. B. Spitlis praneša, kad šios sueigos priežastis — pagerbimas Mrs. Slepikas ir Mrs. Špokas jųjų vardadienių proga, nes abi yra Rozalijos. Mrs. Spitlis vardininkes pasveikino, įteikdama gražių gėlių bukietą, kuris buvo pastatytas ant nepaprasto pjedestalo. Na, ir p-nia Miliauskienė patiekė gėlių puokštę iš savo pačios gėlyno

Bepietaujant, teko pastebėti prie stalo malonius tautiečius ir gerus šio laikraščio remėjus, vyresniųjų ir jaunesniųjų pp. Miliauskų bei Šlepikų šeimas. Dalyvavo taip pat Dr. V. Slepikas su šeima, p-nai Chingos, p-nai Spitliai ir sūnus Al., p-nai Sriubai su dukrele Rūta, p-nai J. Marcinkai, p-nai Skinuliai, vyresnieji ir jaunesnieji Žiuraičiai, p-nai V. Schltz'ai, p-nai Užandai, p-nai Špokai, p-nia Jokubauskienė, p-nai Kasmauskai, p-nas Daunis, p-nas J. Krukas ir dar kiti, kurių pavardžių dėja, negaliu šiuo metu prisiminti

Po vaišių svečiai, p-niai Fl. Chingai grojant jos garsiuoju akordenu, gražiai padainavo, o dar kiti net ir smarkiai pasišoko.

—J. K.

Lankėsi Rytinėse Valstijose

Chicagiškis prekybininkas J. Karvelis kelias dienas buvo išvykęs biznio reikalais į rytines valstybes. Ta proga aplankė Worcesterį, Brooklyną, Bostoną ir kt. lietuvių kolonijas.

Išnuomuojamas ofisas MED. DAKTARUI
2723 W. 71st St.
Chicago 29, Illinois

MIDWEST STORES
Grocery and Meat Market
Šviežia Mėsa, Paukštiena, Daržovės, Vaisiai.
Mes pristatom į namus.
3600 S. Halsted St.
Tel. YArds 7-6496
BRUNO POCIUS, Sav.

Lietuviška Valgykla
Auditorium Restoranas
3131 So. Halsted St.
Savininkai:
T. Kazlauskas ir J. Milius

VICTOR BALANDA

Real Estate Loans
Mortgages
Notary Public
3133 S. Halsted
Chicago 8, Ill.
Tel. DA 6-3859
Norėdami pirkti ar parduoti namą ar biznį pasimatykite su mumis. Turime namų ir biznių visose Chicagos kolonijose.

Laidotuvių Direktorius
Antanas M. Phillips
3307 S. Lituanica Ave.
Tel. YArds 7-3401
AMBULANSO PATARNAVIMAS YRA TEIKIAMAS DIENĄ R NAKTĮ

Skaniausia Lietuviška Ruginė Duona
Iš Rinktinės Rūšies Ruginių Miltų
Taipgi Balta "Winner Bread" ir Whole Wheat Bread.
Visokios Rūšise Pyragaičiai Skirtingų Skonių.
Mūsų Produktai yra Geriausios Rūšies.
PIVARONO KEPYKLA
4622 So. Marshfield Ave.
Tel. FRoutier 6-4622

NAMŲ TAISYTOJAS KONTRAKTORIUS
Geo. Borchert
Pataiso senus namus ir stato naujus. Turi pilną apdraudą savininkams ir darbininkams.
8561 So. State Road
OAKLAWN, ILL.
Tel. YArds 4-0418

Columbia Roofing Co.
Not. Inc.
P. KLUJKA VEDĖJAS
Uždengiam stogus, atliekame skardos darbus, pritaisome "gutters". Darbas garantuotas.
3319 SO. MORGAN STREET
Chicago 8, Ill.
Telefonai: Ofiso YArds 7-0706
Rezidencijos:
LAfayette 3-4557
4800 So. Wood Street

Seniausia ir Populiariausia Lietuvių Bendrovės Baldų Krautuvė Chicagoje
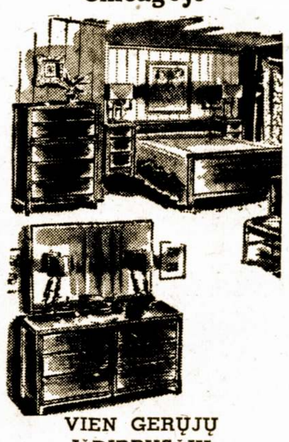
VIEN GERŲJŲ IŠDIRBYSČIŲ RAKANDAI, TELEVIZIJOS, REFRIGERATORIAI, PLOVYKLOS, KILIMA, PEČIAI IR VISOS KITOS NAMAM REIKMENYS APKAINUOTOS MAŽOM KAINOM.
Lengvi Išmokėjimai
Visuomet Kreiptis:
PROGRESS FURNITURE Co
4181-83 Archer Ave.
Prie Richmond Gatvės
Tel. LAfayette 3-3171

Atvyko Aplankyti Tėvus ir Paviešėti Chicagoje

Advokatai Adelė ir Albert Lidy su dviem vaikučiais buvo atvykę iš Californijos pasisvečiuoti Chicagoje pas p-nios Adelės tėvus pp. Barborą ir Martyną Gilason, 7216 S. Francisco.

Viešnia ir svetys Chicagą buvo apleidę jau virš metų laiko. Džiaugiasi sutikę pas senus bičiulius daug svetingumo ir nuo širdumo.

Indijos Nehru ir Kinijos Mao Tse-Tung konkuruoja už vadovybę Azijoje.

Mes Kepame Sveiką ir TIKRAI EUROPINIO SKONIO
Ruginę Duoną
Paragaukite ir Jūs Įsitikinsite
Taipgi Gaminame Visokios Rūšies Pyragaičius
Bruno Kepykla
3339 So. Lituanica Ave.
Tel. CL. 4-6376

GUŽAUSKŲ
Beverly Hills Gėlinvčia
Graziausios gelės del vestuvi. bankietų, laidotuvėms ir del kitų visokių papuošimų.
6901 S. WENTWORTH AVE.
Tel. ST. 3-2454 ir HU. 3-2224

Dr. Anthony Rudokas
OPTOMETRISTAS
4701 S. Damen Ave., Chicago 9
Ofiso Valandos—Vakarais:
Nuo 6 val. vak. iki 9 val vak.
Šeštadieniais:—
Nuo 10 val. ryto iki 6 val. vak. išskyrus trečiadienį.
Šaukite: YArds 7-7381

Dr. G. SERNER
LIETUVIS AKIŲ GYDYTOJAS
26 metų patyrimas

Tel. YArds 1828
Pritaiko Akinius Kreivas Akis Ištaiso
Ofisas ir Akinių Dirbtuvė
756 WEST 35th STREET
Valandos: nuo 10 iki 2, nuo 6 iki 8. Trečiadieniais nuo 10 iki 12.

Perka Ir Parduoda Įvairios Rušies Šautuvus
Naminius Ir Iš Užsienio
Taipgi šovinius — Amuniciją.
Galite Gauti Visokius Prietaisus Žuvavimui ir Motorus Laivukams.
Kreipkitės į Savo Tautietį
A. L. PAULSON
GUNSMITH
2614 W. 59th Street
Phone HEmlock 4-0384

Jei Norite Pirkti Arba Parduot Namą – Farma
Ir Kitokiais Real Estate Reikalais Kreipkitės Į Savo Tautietį
GEORGE WASLO
911 West 59th Street
Tel. Wentwoth 6-4837

Apdrauda--Paskolos
REAL ESTATE
Norėdami apdrausti savo nuosavybes, ar gauti paskolos, ar pataisyme savo namo kreipkitės į mano ofisą.
Esu pasirengęs visiems tinkamai patarnauti
August Saldukas
4038 Archer Ave.
Prone LAFayette 6719

Radio Programa

Ka Girdėsime Ketvirtadienį

Kam nėra malonu pasiklausyti gražių lietuviškų dainų bei muzikos? O tą malonumą turi, kurie klausosi Budriko radio programų ketvirtadienio vakarais nuo 6 iki 7 val. iš stoties WHFC, 1450 kil. Tad pasiklausykite kiekvieną ketvirtadienį. Programas patiekia Jos. F. Budrik, Inc., 3241 So. Halsted St. — L. M.

Telef.. ofiso DAnube 6-1125
Dr. A. Valis - Labokas
GYDYTOJAS IR CHIRURGAS
Spec. MOTERŲ LIGOS
3267 S. Halsted Street
Val.: 1—4 ir 6—8 vak.
Šeštadieniais 1—4 v. p. p.

Phone GRovehill 6-6785
DR. A. P. STULGA
DENTISTAS
2723 West 71st Street
CHICAGO 29, ILL.

DR. V. P. TUMASONIS
GYDYTOJAS ir CHIRURGAS
Ofiso telef. HEmlock 4-2123
6255 SO. WESTERN AVE.
Rez. telef. PRospect 6-8484
Valandos: 2-4 ir 6-8 vak.
Šešt. tik 2-4 p. p.
Neturi valandų Treč. ir Sekm.

Ofiso tel.: YArds 7-1166
Rezid. tel.: DAnube 6-1126
Dr. J. Gudauskas
GYDYTOJAS IR CHIRURGAS
756 West 35th Street
Kampas Halsted ir 35-tos gatvės
Valandos 1-4 p.p. ir 6:30-8:30 val. kasdien. Šeštad. nuo 1 iki 4 p.p.
Rezid.: 3247 So. Emerald Ave.

DR. S. NAIKELIS
GYDYTOJAS IR CHIRURGAS
3417 So. Halsted Street
Phone LAfayette 3-7020
VALANDOS:
Nuo 2 iki 4 ir 7 iki 9 vakare
Nedėliomis pagal sutartį.

Telephone VIrginia 7-6583
DR. S. BIEŽIS
GYDYTOJAS IR CHIRURGAS
2201 W. Cermak Road
Valandos: 1-3 p.p. ir 7-8 v. vak.
Šeštadieniais nuo 1 iki 3 popiet
Trečiad. ir Sekmad. Ofisas yra uždarytas.
REZIDENCIJA:
3241 West 66th Place
Tel. REpublic 7-7868

Telephone PUllman 5-8277
I. E. MAKARAS, M. D,
GYDYTOJAS IR CHIRURGAS
11750 PARNELL AVE.
Chicago 28, Ill.

Phone YArds 7-2246
DR. C. Z. VEZEL'IS
DANTISTAS
4645 So. Ashland Ave.
arti 47th Street
Valandos nuo 9 iki 8 vakaro.
Seredoj pagal sutartį.

DR. STRIKOL
GYDYTOJAS IR CHIRURGAS
Ofisas: 4645 So. Ashland Ave.
Chicago 9, Ill.
Ofiso Valandos: nuo 2—4 ir 6—8
Ser's, Sub' ir Ned. tik pagal sutartį
Ofiso Telefonas YArds 7-4787
Namų Tel. PRospect 6-1930
Jei neatsilieps viršutiniai telefonai, šaukite MIdway 3-0001

Phone YArds 7-5921
Res. Tel. KEnwood 6-5107
DR. BERTASH
756 West 35th Street
Corner of 35th and Halsted S.
Ofiso valandos nuo 1-3; 6-8
Šeštadieniais visą dieną. Kitomis valandomis — pagal sutartį