MIDWEST
INTER-LIBRARY
CENTER
CHICAGO

SANDARA
THE LEAGUE
LITHUANIAN NEWSPAPER

SANDARA
Published by the
Lithuanian National League
of America
Consisting of 100 Branches Located
in all Principal Cities of the
United States.
840 W. 33rd St., Chicago 8, Ill.
Phone YArds 7-4789

METAI XXXX — PENKTADIENIS, SPALIO-OCTOBER 16 D., 1953 M. — No. 42

Kongr. Kersten Iškilmingai Sutiktas New Yorko Uoste

BRUOŽAI

Rašo V. G.

TOKIOS "TVARKOS" NEGALI PRIIMTI

MOKSLININKO NUOMONĖ AJIE SAULĖS SUSKILIMĄ

SYKIU SU KERSTENU ATVYKO IR ŠI "DIPUKĖ"

Vakarinės Europos diplomatai dabar zuja Washingtone, siūlydami prez. Eisenhoweriui nauja planą užbaigimui šaltojo karo su Sovietais. Tų politinių meklerių priešakyje stovi Belgijos užsienio reikalų ministeris Paul Van Zeeland, kuris desperatiškai bando sustabdyti vokiečių apginklavimą ir Rytų Vokietiją paversti savotiška neitralia zona.

Pagal tą planą, amerikiečių ir anglų kariuomenės pasitraukia iki Rhine upės, o Sovietai ištraukia savo armiją iš rytinės zonos. Ir tokios operacijos, pasak Van Zeeland užtikrintų Europai pastovią taiką.

— o —

Mūsiskis valstijos departamentas, tačiau, šaltai žiūri į tokius pasiūlymus. Priėmus juos, visa Vokietija, faktinai, pasiliktų be jokios apsaugos ir Sovietų karo jėgos lengvai galėtų ją užgrobti, bent iki Rhine upės. Toliau, Baltijos kraštai, Lenkija, Čechoslovakija, Vengrija, Rumunija, Bulgarija pasiliktų maskolių kontrolėje. Paties Berlyno apsauga nuo staigaus užpuolimo būtų neįmanoma; susisiekimas su tuo miestu irgi apsunkėtų.

Visas tas Zeelando planas yra ne kas kitas kaip bandymas apgauti amerikiečius ir galutinai išstumti juos iš Europos kontinento.

— o —

Žinomas amerikiečių astronomas David Todd, iš Amherst kolegijos, tikrina, jog kada nors nenumatomoje ateityje Saulė suskils į dvi dalis ir mūsų Žemė prisiartins prie vienos tų dalių. Pasėkoje to, Žemės paviršiuje įvyks didelės permainos klimatinėse sąlygose.

To spėjamo skilimo reiškiniai jau dabar esą galima pastebėti rytinėje Saulės pusėje. Tamsoka juosta, šimto tūkstančių mylių ilgio, darosi vis aiškesnė, ir tai yra ne kas kitas, kaip tik plyšis pačioje saulėje.

Kadaise ir mūsų Žemė buvo maža saulutė ir ji taipgi pergyveno panašią katastrofą. Ji sprogo ir iš jos vidurio atplyšo Mėnulis, niekad nebegrįždamas atgal.

Bet dėl to suskilimo Saulėje neverta jaudintis, nes gal įvyks tik už miliono, kito metų.

— o —

Kongr. Charles Kersten, grįždamas i švakarų Europos su savo šeima ir p-lė M. Kižytė, atsivežė su savim ir vieną "dipukę" lietuvaitę Nijolę Braženaitę, kurios artimuosius bolševikai likvidavo. Pasiekusi New Yorko uostą, Nijolė taip susijaudino, kad pradėjo ašaroti. Gal būt delto, kad pasiekė tą svajonių kraštą, o gal dėlto, kad daugelis susirinkusių uoste tautiečių ją taip širdingai pasitiko ir apdovanojo gėlėmis.

— o —

Aną dieną buvo paskelbta, jog Jieva Rockofeller - Paulekiutė sutiko atsipalaidoti nuo savo vyro ir duoti jam divarsą už pusšešto miliono dolerių. Iš jų du ir pusė miliono būtų skirta jų sūneliui Winthrop, kuris jau peržengė 5 metus.

Pinigai, ištikro, suriša ir atmezga. Dar nelabai seniai Jievutė skelbė, jog ji nenori divorso, nes tas pakenktų sūnaus ateičiai. Bet įtakoje milionų, pasikeitė ir toji nuomonė.

— o —

Lenkai ir šiandieninėse sąlygose neišsižada šlektiško "unoro". New Yorke dabar vieši gen. Sosnkowski, būsimas įpėdinis dabartinio Lenkijos prezidento tremtyje, Augusto Zaleskio. Pereitą sekmadienį, spalio 11 dieną, New Yorke buvo suruoštas bankietas ir paradas. Į garbės vietą buvo pakviestas ir gen. Sosnkówski, bet jis griežtai atsisakė dalyvauti vienoje ir kitoje iškilmėje.

Priežastis buvo tokia: kaip bankiete, taip ir parade nebuvo nei vieno žymaus amerikiečių valdžios atstovo, o su mažesnio rango politikieriais jam esą ne garbė maišytis.

— o —

Stalino šlovinimas pačioje Rusijoje žymiai sumažėjo, bet okupuotose šalyse jis palaikomas visu grežtumu. Vienas žmogelis Taline, Estijoje, paėmė seną plokštelę, kurioje buvo įrekorduota Stalino kalba, ir ją sulaužęs, pradėjo gaminti sau sagutes.

Raudonieji jį sučiupo ir už tą "baisų" prasikaltimą nuteisė 20 metų kalėjimo.

— o —

Kas sudaro žmonių supratimu tikrąją laimę gyvenime? Vienas anglų laikraštis išsiuntinėjo savo skaitytojams ankietą užklausiant ką reiškia jiems laimė — "happiness".

38 nuoš. atsakė, jog jie jaustusi laimingi turėdami užtektinai pinigų; 21 nuoš. pareiškė, jog šeima sudaro didžiausį smagumą, 18 nuoš. — sveikata; paskiau sekė geri draugai, laisvė, religija ir pan.

Neatrodo, kad bent vienas būtų suminėjęs, jog laimė yra sulipdyta ne iš vienos medžiagos, bet iš keletos ir kad ji pilnumoje vargiai ar būna atsiekiama.

"VOICE of AMERICA" PAKEITĖ VALANDAS ŽINIOM Į LIETUVĄ

Įvyko šiokie tokie pakeitimai transliacijom iš "Voice of America" į Lietuvą. Du programai į dieną bus siunčiami Chicagos laiku 10 val. iš ryto ir 3 valanda popiet. Lietuvoje gi bus girdimi 7 val. vakare ir 12 val. nakties.

Toks gana vėlus laikas Lietuvai parinktas delto, kad kuo arčiau vidurnakčio, tuo mažiau būna pasipriešinimo radio bangoms.

Paleckiniai kvislingai yra gerokai susirūpinę tomis Voice of America programomis ir bando jas visaip išniekinti ir paraližuoti.

IŠ VISO JAU YRA AREŠTUOTA 102 KOMUNISTŲ

Teisingumo Departamento žiniomis, FBI iki šiol jau areštavo iš viso 102 komunistų partijos Amerikoje nareigūnus.

Iš to skaičiaus 94 buvo apkaltinti, 56-iems buvo paskirtos įvairios bausmės; 2 buvo išteisinti. Šiuo metu šeši komunistai laukia Seattle, Wash. teismo sprendimo, o penki bus neužilgo to paties teismo teisiami. Detroite bylos laukia kiti 6 komunistų partijos nariai.

ST. JOSEPH, MO. — Atkasamas šešių metų amžiaus Bobby Greenlease lavonas. Bobby buvo pagrobtas ir nužudytas, o vėliau žmogvagiai išreikalavo iš berniuko tėvo, kuris yra milijonierius, $600,000 išpirkimo. Du žmogvagiai policijos jau yra suimti, o trečias—ieškomas.

Farmerių Protestai Sukėlė Ant Kojų Abidvi Partijas

Maistas Brangsta, O Farmeriai Gauna Mažiau Už Produktus

Washington. — Netikėtas demokratų kandidato į J. V. Kongresą laimėjimas 9-tam Wisconsino distrikte išjudino abi partijas. Ši apylinkė per ilgą metų eilę skaitėsi republikonų tvirtove, bet šį kartą demokratas Lester R. Johnson ją lengvai nusinešė, supliekdamas savo oponentą Arthur L. Padrut. Pirmasai gavo 27,790, o antrasis — republikonas tik 21,097.

Toks republikonų prakišimas aiškinamas tuom, kad farmeriai yra nepatenkinti žemomis kainomis už savo produktus. Bušelis kviečių, už kurį jie pirmiau gaudavo su valdžios subsidija $2.95, dabar vertas tik $189. Tuom gi tarpu duonos kaina pašoko nuo cento iki dviejų už kepalą.

Svaras steiko ir kitokios geresnės jautienos kraštuvėse kainuoja 98 centai, tuom tarpu farmeriams mokama už tokios pat rūšies mėsą tik 14 centų.

Pralaimėję ta distrikta Wisconsine, republikonų vadai sukruto ir pradėjo ieškoti būdų kaip pakėlus farmerių įeigas. Vienintėlis kelias prie to, tai pašalpą, kuri eitų iš kitų taksų mokėtojų kišeniaus. Bet tai nėra sveika ekonomija, kurią buvo pasižadėję ginti republikonai.

Daugiausia Įeigų J. V. Turėjo Moteriškė

Pasirodo, jog daugiausiai uždirbo pinigų pereitais metais, tai moteris, kurios vardas nėra skelbiamas. Jos metinės įeigos siekė $6,413,000, bet iš tos sumos ji turėjo sumokėti $4,309,000 taksų.

SLA. Pildomoji Taryba Posėdžiauja New Yorke

Nuo pereito pirmadienio centro ofisuose vyksta SLA. pildomos tarybos posėdžiai. Tarpe kitų klausimų, buvo svartomas ir namo remontas. Numatytos išlaidos namo pataisymui buvo pakeltos nuo $10,000 iki $12,000.

Šio Sezono Medžioklėse Gali Žūti 800 Žmonių

Boston. — Pasirodo, jog medžioklė yra pavojinga ne vien miškų gyvūnams ir laukų paukščiams, bet ir patiems "strielčiams".

Gyvybės apdraudų institutas apskaitliuoja, jog bėgyje sekančių trijų mėnesių, apie 800 medžiotojų neteks gyvybės, o arti devyni tūkstančiai bus sužeisti. Nelaimės įvyksta svarbiausia dėlto, kad medžiotojai nemoka kaip reikiant apsieiti su šauttuvais.

Jie Kitaip Galvoja

Paryžiuje, Eliziejaus Laukų apylinkėje, vienos smuklės lange šiomis dienomis pasirodė didelis, gražus skelbimas. Skelbime sakoma:

"Amerikiečiai, nevažiuokit namo, užeikit pas mus — į vidų!"

Japonų-Australų Ginčas Dėl Perlų Gaudymo

Japonija ruošiasi Tarptautiniam Haagos Tribunolui patiekti skundą prieš Australiją dėl perlų jūros dugne medžiojimo. Mat, australai keliais atvejais buvo areštavę japonų — perlų medžiotojus, nes remiasi nuostatu, kad jūros dugno turtai net 100 mylių atstumu priklauso artimam kraštui.

Tie nuostatai yra išleisti pačių australų ir neturi tarptautinės teisės patvirtinimo. Ir todėl Tarptautinis Tribunolas, japonų prašomas, turės šiuo klausimu tarti savo svarų žodį.

TAIP JIE ĮVERTINA SOVIETŲ ARMIJĄ

New York. — Sugrįžęs į Ameriką kongr. Kersten papasakojo, jog būnant jam vakarinėje Vokietijoje teko susitikti su trim sovietų karininkais, prasmukusiais pro geležinę uždangą.

Tie karininkai pareiškė, jog ištikus naujam karui didelė dalis maskoliškų kareivių bandys masiniai pasiduoti į nelaisvę, kad nereiktų ginti komunizmo.

Gen. S. Raštikis Grįžo Iš Vakarų Europos

Praleidęs prie Lietuvos gelbėjimo keletą mėnesių, ats. gen. S. Raštikis sugrįžo iš Vakarų Vokietijos į Jungtines Valstijas ir pradėjo eiti savo senas pareigas — dėstyti kalbas vienoje kolegijoje.

Šiais metais Jungtinėse Valstijose apie vienas milionas studentų užbaigė vidurines mokyklas (high schools).

Užtikęs Svarbios Medžiagos Tyrimui Baltiečių Pavergimo

SUTIKTUVĖSE DALYVAVO DIDELIS BŪRYS LIETUVIŲ, LATVIŲ IR ESTŲ VISUOMENĖ ATSTOVŲ

Grįžusi iš Vakarų Europos kongresmaną Charles J. Kerstena, jo žmoną ir dukrą, drauge su Lietuvių Informacijos Biuro direktore Marijona Kižyte, New Yorko uoste iškilmingai pasitiko skaitlingas būrys lietuvių, latvių, estų atstovų; daugelis laikraštininkų, fotografų ir Kersteno komisijos štabo nariai: Robert Welsh, W. Allen ir David Keyser.

Nespėjus Kersteno grupei išlipti iš laivo "America", prasidėjo džiaugsmingi pasveikinimai, gėlių įteikimai, trumpi apklausinėjimai, fotografavimai ir bėgojimai vieni prie kitų. Toks sumišimas tęsėsi ištisą valandą.

Lietuvių būryje buvo Amerikos Lietuvių Tarybos vykdomojo komiteto nariai, chicagietis Antanas J. Rudis, BALF,o pirmininkas kanaun. Dr. J. Končius, vietinio tarybos skyriaus pirmininkas adv. St. Briedis, Lietuvių Laisvės Komiteto pirmininkas V. Sidzikauskas ir nariai: p. Trimakas, p. Vainauskas, p. Vaitekunas; "Voice of America" atstovai K. Jurgela, P. Labanauskas ir Barbora Darlys; SLA. Pildomosos Tarybos nariai: K. Kalinauskas, P. Dargis, Dr. M. J. Vinikas, adv. K. Gugis. Dr. S. Biežis, J. Maceina ir legalis patarėjas adv. J. Virbalis.

Lietuvos generalis konsulas J. Budrys atvyko su savo štabu. Gėlės atvykusiems keliautojams įteikė Elzė Veveliutė, p-nia Elena Jurgelienė, p-nia Aldona Stašinskienė, p-nia Jadvyga Averkienė. Fox filmų kompaniją atstovavo Juozas Kizas.

Laikraščių korespondentai su "Voice of America" atstovais K. Jurgela ir P. Labanausku išplaukė 20 mylių į jūrą pasitikti kongr. Kersteną ir gauti iš jo pirmasias žinias. Iš pasikalbėjimų paaiškėjo, jog kongr. Kersten suradęs vakarų Europoje, ypatingai Anglijoje, labai svarbios medžiagos savo tyrinėjimams. Tarpe užtiktų dokumentų yra užrašai Stalino-Ribbentropo pasikalbėjimų apie pasidalinimą Baltijos kraštais. Kongr. Kersten dirbęs veik ištisą naktį peržiūrėdamas tą slaptą archyvą.

Didelio įspūdžio padarė į keliautojus Baltiečių sargybinės kuopos Vakarinėje Vokietijoje, kurias užlaiko amerikiečių karo vadovybė. Lietuvių kuopa, vadovaujama majoro Augustausko, geriausiai pasirodžiusi parade.

Atlikus sutiktuvių ceremonijas, kongr. Kersteno grupė, lydima lietuvių atstovų, nuvyko į Hotel New Yorker, kur Amerikos Lietuvių Taryba surengė jiems šaunią puotą. Sekančią dieną, kongr. Kersten buvo pakviestas į Leon Pearson televizijos programą, kurioje jis plačiau atpasakojo savo įspūdžius ir Baltijos kroštų pavergimo tyrinėjimo eigą.

Taigi, grįžusieji iš reikšmingos kelionės p-nai Kerstenai ir p-lė Marijona Kižytė buvo įspūdingai sutikti. Tokio sutikimo jie ištikro buvo nusipelnę.

Bavarijoje Užtiktas Kapas 3,000 Metų Senumo

Bavarijos pelkėse, netoli Bambergo miesto, buvo surasti akmeninio amžiaus 40 vyrų griaučiai. Įdomu, kad tie vyrai buvo palaidoti virš kapo, kur anksčiau buvo palaidotos nuo 6 iki 14 metų mergaitės.

Ši atkasta laidojimo vieta priskiriama 3,000 prieš Kristaus gimimą laikotarpiui ir — vokiečių mokslininkų teigimu — tai yra pats didžiausias priešistorinių laikų kapinynas, kokį iki šiol vidurinėje Europoje buvo pavykę užtikti.

Estas Norėjo Atkeršyti Komunistams Italijoje

Estas jūrininkas Petras Kauri, kuris tarnauja anglų laive, vaikščiodamas La Spezia mieste, Italijoje, pradėjo plėšyti komunistų išklijuotas afišas.

Policijos sulaikytas, jis aiškinosi, jog bolševikai nužudė jo tėvą ir motiną, todel bent tuomi jis norėjo atkeršyti raudoniesiems. Išklausius šių argumentų, policija visgi pasiuntė estą atgal į laivą.

Sunkios Gyvenimo Sąlygos Tiems Kurie Neseniai Atvyko į Braziliją

Nauji Ateiviai Bėga Iš Brazilijos Krašto Kur Tik Įmanydami

Klimatas Žiaurus, Gyvenimo Sąlygos Sunkios

Prieš porą dienų gautas iš Brazilijos laiškas tikrina, jog naujieji ateiviai, buvę, D. P. pradeda didesniais būriais paleisti Braziliją ir bėga atgal į Europą.

Tarpe neseniai grįžusių į Europą yra B. Kazlauskas, J. Žilinskas, K. Beržinis, dailininko A. Kairio duktė ir kiti. Tie, kurie anksčiau tarnavo amerikiečių Darbo Kuopose Vokietijoe, dabar vėl grįžta į tas pačias kuopas, jei tik gauna užtikrinimą, kad bus priimti atgal.

Nepakenčiamas klimatas ir sunkios gyvenimo sąlygos verčia naujus ateivius ieškoti vietos kitur. Tik maža dalis jų sugebėjo žmoniškiau įsikurti Brazilijoje.

Su Pavogtu Dviračiu Netoli Nuvažiavo

Lauder, Wyo., miestelio gyventojas Don Chapman pavogė svetimą dviratį. Bet policijai pavyko jį gana greit areštuoti, — saugioje vietoje ir toli nevykstant.

Mat, su vogtu dviračiu Don Chapman nuvažiavo iki vietos kalėjimo vartu ir pradėjo į juos belstis, prašydamas priimti į nakvynę ir aprūpinti vakariene.

Atvykusi policija parūpino jam ir pastogę bei maistą, bet ir atsiėmė pavogtą dviratį.

SANDARA

LITHUANIAN NEWSPAPER — THE LEAGUE

LITHUANIAN WEEKLY NEWSPAPER
Published Every Friday by the
LITHUANIAN NATIONAL LEAGUE of AMERICA
General Office:
840 West 33rd St., Chicago Telephone YArds 7-4789.

SUBSCRIPTION RATES:
In The United States per year $3.00
In Canada and all Foreign Countries per year $4.00

Entered as second class matter OCTOBER 25th, 1929, at the Post Office at Chicago, Illinois, under the ACT of MARCH 3, 1879

Sandara yra Savaitinis Laikraštis, leidžiamas kas Penktadienis
Sandara yra Organas Amerikos Lietuvių Tautinės Sandaros.
UŽSAKYMŲ KAINA:
Suvinytose Valstijose metams $3.00
Užsienyje metams $4.00

Mūsų Tautiečio Pasiūlymas Rimtai Svarstomas

Chicago dienraštis" Daily News" savo editoriale "Water is Water" labai palankiai vertina Antano A. Olio, Sanitarinio Distrikto prezidento pastangas visiems Chicagos ir šio didmiesčio apylinkių gyventojams parūpinti gerti švarų, pigų ir sveiką vandenį. Minėtas dienraštis savo editoriale nurodo, kad Cook ir kitose apskrityse vandens tiekimas gyventojams yra patekęs į politines džiungles, nėra tinkamai tvarkomas, yra netobulas ir kad tas opus klausimas nerodo jokios pažangos išsisprendime.

Ir todėl šiose neviltingose aplinkybėse yra sveikintinas Sanitarinio Distrikto pasiūlymas visą klausimą nedelsiant rimtai studijuoti ir, pagaliau, imtis griežtų ir energingų priemonių sutvarkyti vandens tiekimą platesniu mąstu. Su šiuo sumanymu, kuris apima šešias apskritis, yra jau supažindintas ir gubernatorius Stratton.

"Chicago Daily News" pritaria tokiam klausimo išstudijavmui. Tai kaštuos nedaug pinigų ir, jeigu reikalas bus tinkamai tvarkomas, padės įgyvendinti moderninę tikslią vandens tiekimo sistemą.

Savo Šunybes Bando Primesti Kitiems

Komunistų partijos oficiozas "Pravda" savo skiltyse griežtai pasmerkė mūsų valstijos sekretoriaus Dulles netiesioginiai pasiūlytą Maskvai nepuolimo sutartį.

Gal todėl kad pati Rusija, kaip visiems yra žinoma, tų savo duotų "garantijų" mažai paisė ir dabojo, nes visus panašios rūšies pasižadėjimus yra begėdiškai sulaužiusi, tai, matomai, abejoja ir dėl kitų sąžiningumo. Bet, antra vertus, kiekviena Šiaurės Atlanto susitarimo šalis, kiekvienas kraštas iš savo pusės irgi puikai numano sovietų "garantijų" vertę bei reikšmę.

Po "Pravdos" straipsniu pasirašęs "Apžvalgininkas" teigia, kad amerikiečių agresyvieji sluogsniai, besiruošdami karui prieš Sovietų Sąjungą, nori savo tikslus paslėpti po įvairių "apsigynimo paktų" priedanga. O Amerikos propaganda, girdi, savo puolimo tikslus bando paslėpti po apsigynimo nuo rusų skraiste.

Vakariečių saugumo garantijų siūlymus tas "Pravdos" rašeiva vadina "melaginga propaganda", kurios pagalba norima apgauti mases ir kurią, neva, galima paaiškinti tik pasireiškusia Amerikoje užsienio politikos krize (!).

"Pravda" nurodo į slaptą JAV armijos pamfletą, kurį neseniai viešai buvo paskelbęs senatorius McCarthy. Komunistų apžvalgininkas tame pamflete mato įrodymą, kad... Amerika ruošiasi karui prieš Sovietų Sąjungą.

Ištikrųjų gi tasai pamfletas vaizduoja tik Sibiro žmonių psichologiją, nuotaikas bei kultūros stovį. O senatorius McCarthy jį viešumon iškėlė vien dėl talpinamos pamflete prokomunistinės agitacijos.

Bet sovietiški orakulai bando apversti viską aukštyn kojom ir prie kiekvienos progos primesti kitiems savo žiaurius nusikaltimus.

Šiame Darbe Reikalinga Jūsų Talka

Jau buvo pranešta, jog Tėvynės Mylėtojų Draugija yra nusitarusi išleisti didelę, iliustruotą Lietuvos Istoriją, kuri būtų vertinga mokslo atžvilgiu ir kuriuom pat sykiu būtų užtektinai populiari ir kiekvienam įdomi. Kaip tik tokį balansuotą veikalą, paremtą vėliausiais tyrinėjimų rezultatais, parūpina Dr. V. Sruoga, žymiausia mūsų istorikė ir rašytoja. Šis veikalas neužilgo bus pradėtas spausdinti.

Bet jo sekmingam išleidimui ir platinimui, reikalinga yra visų mūsų gerų tautiečių parama ir talka. Knygų spausdinimas šiais laikais yra gana brangus dalykas. Yra apskaitliuota, jog minėtos Lietuvos Istorijos išleidimas pareikalaus nemažiau ketverto tūkstančių dolerių. Tėvynės Mylėtojų Draugija tuom tarpu negali pasigirti tokia suma pinigų. Ši draugija tik pradeda įsisiūbuoti ir vėl užimti atatinkamą vietą mūsų išeivijos gyvenime. Todėl pradinė parama jai reikalinga ir neatbūtina. O kokiu būdu ją galėtumem suteikti?

Labai paprastai. Užsiprenumeruokite tą svarbų veikalą iš anksto, įmokant penketą dolerių. Kai jis bus atspausdintas, tai jūs gausite vieną jo kopiją gražiuose apdaruose ir jūs tikrai pasidžiaugisite ta knyga. Jei kas paskirs Lietuvos Istorijos išleidimui dešimtį ar daugiau dolerių, tai to vardas bus įtrauktas į garbės sąrašą ir atspausdintas gale knygos. Ne gana to, jūs gausite ir atitinkamą skaičių tos knygos kopijų.

Tėvynės Mylėtojų Draugijos leidžiama Lietuvos Istorija turėtų būti kiekvieno lietuvio namuose. Atliekamu laiku pažvelgdami į jos puslapius, mes daug ką prisiminsime, daug ką patirsime apie protėvių gyvenimą bėgyje ilgų, ilgų šimtmečių. Pažinę geriau savo praeitį, mes daugiau įvertinsime patys save, ir turėsime ką pasakyti mūsų priaugančiai kartai.

Prisidėdami gi iš anksto prie Lietuvos Istorijos išleidimo, jūs būsite rėmėjai svarbaus kultūrinio darbo ir lietuviškumo ugdytojai. Susiburkime arčiau šio tikslo ir atlikime jį bendrai. Amerikos lietuvių pastangomis buvo atspausdinta reikšmingoji Simano Daukanto parašyta Lietuvos Istorija, dabar gi tokiu pat pasiryžimu ir tokiu savo praeities įvertinimu atlikime ir šį žygį.

Tėvynės Mylėtojų Draugija neužilgo išsiuntinės į plačią visuomenę laiškus bei atsišaukimus, prašant talkos, ir reikia tikėtis, jog tie prašymai nepasiliks be prielankaus atgarsio.

Apžvalga

LENKAI BANDO SUSIARTINTI SU UKRAINIEČIAIS

Pastaruoju laiku amerikiečiai lenkai išvystė platesnę akciją už susiartinimą su ukrainiečiais. Lenkai mano, jog Jungtinės Valstijos yra geriausia vieta kur galima esą išrišti visus nesusipratimus.

Pereitą sekmadienį, Woodrow Wilson bibliotekoje, New Yorke, buvo laikyta paskaita apie Lenkiją ir Ukrainą. Prelegentas Dr. I. Rudnickis tarp kitko pasakė, jog dabar nėra laikas ginčytis del praeities, bet reikia žiūrėti į ateitį. Girdi, išsilaisvinusi Ukraina ir Lenkija galėtų sudaryti federaciją lygus su lygiu pagrindais.

Anksčiau buvo kliusi mintis, kad ir lietuviai užmegstų artimęsnį kontaktą su ukrainiečiais, bet iki šiam laikui nieko apie tai nebuvo girdėti.

TIEK PAT REŽIMO PRIEŠŲ KIEK IR VISOJE RUSIJOJE

Iš Budapešto yra atsklidęs toks anekdotas.

Žinomas vengrų pabaisa — komunistas Matyas Rakoci nuvyko į Maskvą, išminties pasisemti pas Malenkovą. Pasveikinęs "tautų vadą" 9 milionų vengrų vardu, pripasakojęs iš komunizmo laimėjimų būtų ir nebūtų dalykų, Rakoci pradeda politinėmis temomis pasikalbėjimą ir, tarp kitko, klausia Malenkovą:

— Atsiprašau, drauge vade, kiek Rusijoj dar yra komunizmo priešų?

— Maždaug devyni milionai — pro dantis praskiedė Malenkovas.

— Tai mane labai džiugina — suriko Rakoci — vadinas lygiai tiek pat, kiek ir pas mus Vengrijoje!

APIE TĄ PASAULIO ATNAUJINIMĄ KRISTUJE

Vienas uolesnių katalikiškos akcijos judintojų ir įvairių dogmų aiškintojas, Antanas Maceina parašė Brooklyno "Darbininke" štai ką:

"O koks yra pagrindinis katalikiškos akcijos tikslas, jeigu ne pasaulio atnaujinimas Kristuje? Kaip kadaise Šv. Pranciškus, taip ir šiandien visas pasauliškių apaštalavimas stengiasi įvykdyti pagrindinį krikščioniškojo gyvenimo dėsnį, gražiai išreikštą pop. Pijaus X: 'neužtenka tik priklausyti Krisaus Bažnyčiai, bet reikia būti tos bažnyčios, pilnu gyvos dvasios ir tiesos sekėju. Reikia visą gyvenimą perkeisti Evangelijos dvasia ir atvesti jį prie Išganytojo sosto'."

Perskaičius tuos žodžius sunku būtų pasakyti kiek juose yra poezijos, o kiek yra tos "amžinos tiesos". P-no A. Maceinos pakartotas šūkis apie pasaulio atnaujinimą Kristuje ir apie gyvenimo priartėjimą prie Išganytojo sosto, yra taip toli siekiantis, kad pameta ryšius su paties gyvenimo realybe.

Istorijos nepasuksi poros tūkstančių metų atgal ir dabartinio mūsų būvio nepriartinsi prie tų sąlygų, kurios vyravo Kristaus laikais. Jodinėjimas ant asilėlių, įtariamų nusidėjimuose moterų baudimas, mėtant į jas akmenimis viešose vietose, žmonių nelygybė ir vergavimas — visa tai yra surišta su ta gadyne, kurią p. A. Maceina siūlo atnaujinti ir laikyti pavyzdžiu. Mes nemanome, kad iš to visko išeitų kas nors gera.

Laiškas Redakcijai

MY DEAR MR. VAIDYLA:

Evere since the charming Benefit Concert at International House under the auspicies of the Lithuanian Committee to Aid the Immigrants, Protective League, we have wished to send you a personal message.

Your interest and cooperation greatly contributed to the success of this event. We are told that it was especially noted by the readers of your paper, as publicity of personal importance to them.

We are writing to tell you that your items are of interest to American readers as well, and to express to you from the Immigrants' Protective League, warm appreciation of your kindness.

Sincerely,
Kenneth M. Rich.
Director.

Humoras

Abiem Bus Gerai

— Ponas direktoriau, ar negalėčiau paprašyti jūsų padidinti mano algą?

— To tai negaliu padaryti...

— Bet iš to bus nauda ir ponui direktoriui.

— Kokiu būdu?

— Aš rengiuosiu apsivesti su jūsų dukra...

Geras Patarimas

— Kodel tu apsivedei tokią negražią žmoną?

— Taip, iš viršaus ji nėra patraukli, bet viduje ji yra tikras puikumas!

— Taip? Ar žinai ką? Pabandyk išversti vidų į lauką.

Darbas darbininką giria.

Ner mano koštuvą

Pasirodo, jog mirusio žymaus republikono Roberto Tafto vieta J. V. Senate dabar atiteko demokratui Thomas A. Burke, kuris iki šiam laikui buvo Clevelando majoras.

Tam paskyrimui nereikėjo nei balsavimų, nei rinkimų, o užteko tik vieno gubernatoriaus parašo.

Išeina gana keistai. Ohio republikonus dabar atstovaus J. V. Senate nerinktas demokratas!

Tiktai ekspertas moteriškų madų gali priversti moterį mokėti daugiau pinigų už mažesnį kiekį drabužių.

Lenkai dabar mini 345 metų sukaktuves nuo atvykimo jų pirmųjų žmonių į Jamestown, Virginia. Girdi, ne kas kitas tik lenkai surengę pirmutinį streiką Amerikoje gegužės mėnesyje, 1660 metais, ir tą streiką laimėjo.

Lengva girtis lenkams tokiais "ideliais" žygiais, kuomet nėra užsilikę tų ankstyvųjų ateivių vardai. Kitaip, gal ir ten figuruotų grynai lietuviškos pavardės!

Mūsų spaudoje prasidėjo kivirčiai labai svarbiu klausimu, būtent — kas buvo sukėlęs ūkininkų riaušes Suvalkijoje prieš pereitą karą: komunistai ar demokratinės grupės?

Kad vėl neįbridus į begalinius ginčus, aš noriu autoritetingai paliūdyti, jog tikroji sukilimo priežastis buvo uždarymas vokiečių sienos Lietuvos maisto produktams.

Neseniai susilaukėm naujo J. Gliaudos romano "Ora Pro Nobis". Knyga yra gera tuom, kad ji prasideda lotyniškai, o baigiasi visgi lietuviškai.

Aš manau, kad visi šūkiai apie reikalingumą lietuviams bendrai dirbti ir laikytis vienybėje, nėra geri. Ir štai dėl ko. Kaip tik mūsiškiai sueina į krūvą, tuojau pradeda ergeliuotis tarpusavyje, ginčytis dėl mažmožių ir vieni kitiems išmėtinėti.

Todėl, sakyčiau, ateityje reiktų rūpintis ne apie vieningą, bet apie taikingą veiklą Lietuvos išlaisvinimui.

Paleckinė spauda Vilniuje paskelbė tokį dalyką:

"Panevėžio vaisių-daržovių kombinatas įsipareigojo išleisti produkcijos žymiai daugiau. Vien rugpiūčio mėnesį kombinatas davė penkis kartus daugiau daržovių konservų, negu buvo numatoma anksčiau".

Tai kokie geri apskaitliuotojai tie kolchozų tvarkytojai! Penkis sykius gauta daugiau, negu buvo numatyta.

Gal būt bolševikai surado būdą kaip iš vieno išrauto buroko padaryti penkis tokio pat dydžio.

— Kodėl gerdamas degtinę tu visados užmerki akis?

— Matai, esu pažadėjęs žmonai niekad nepažvelgti į čerkutę.

Iš Detroito atėjo pranešimas, jog šiuo metu Jungtinėse Valstijose esama 54,700,000 motorinių vežimų.

Kas bus toliau sunku ir įsivaizduoti. Už desėtko metų, visi keliai bus taip užkimšti, kad norinčiam kur nors greičiau nukeliauti, teks pasikinkyti arkliuką ir traukti tiesiai laukais ar pievomis.

Latvių ir estų atstovai pasnabždomis kaltina lietuvius būk jie yra užsimoję "uzurpuoti" Kersteno tyrinėjimų komitetą ir stumti pirmyn tik Lietuvos reikalus.

Mano supratimu, tai bereikalingas susijaudinimas. Yra dar penki mėnesiai laiko ir mūsų broliai latviai bei estai turės tiek progų nušviesti savo pusę, kiek tik jiems bus reikalinga.—**Eolas.**

Neregėta Šalis

Nuotykiai Sapnų Karalijoj

Buvo sapnas, ne tikrovė.
Lyg bridau aš per rugienas,
Lyg veršelis ten subliovė,
Lyg du buvom, lyg aš vienas.

Lyg diena jau aušt pradėjo,
Lyg saulutė langą vėrė,
Lyg mėnulis užtekėjo,
Lyg perlus raselė bėrė.

Pilkas rūkas gaubė šalią.
Trekšt šakelė, pupt lapelis.
Sušlamėjo ir nutilo,
Lyg žebenkštė, lyg zuikelis.

Lyg oželis sumikeno,
Lyg balandis suplasnojo.
Gal gegutė sukikeno,
Gal ant žirgo kas atjojo.

Plumpt nuo medžio kas nukrito,
Lyg prie kelmo susiraitė,
Lyg nuo kalno nusirito,
Lyg sukliko ten mergaitė.

Lyg vaiduoklis sudejavo,
Lyg pagavo, lyg nutvėrė.
Ar vilnis ten subangavo,
Kas nuskendo, kas prigėrė.

Lelija lyg subaltavo,
Gal tai gulbė kaklą rietė?
Sujudėjo, sulingavo,
Lyg snieguolė nuolat švietė.

Ar čion kelias ar takelis?
Karieta ar tik vežimas?
Ar tai šauksmas, ar vėjelis?
Ar daina, ar tik užimas?

Gal-gi balsas koks iš kalno?
Ar senuolis ima kilti?
Lyg jis tiesia savo delną,
Barimus gal ims man pilti.

Bet už ką, už ką ims pilti?
Ar už tiesą, ar už melą?
Gal už lūžtančią jau viltį?
Gal už siektą idealą?

Kas šį sapną nor suprasti,
Jojo reikšmę nor atspėti,
Tur patikrint būdą rasti,
Pats tur bėgt ten apžiurėti.

— **Perkunas.**

L. Valatkaitės Rečitalis Universiteto Salėje

P-lė Liucija Valatkaitė, veikli Lietuvių Universiteto Klubo narė, šį penktadienį, spalių 16 d. Northwestern universitete, Evanstone dainuos savo "graduation recital" programą, kurios metu jinai išpildys antroje programos dalyje išimtinai lietuviškų kompozitorių kūrinius ir lietuvių liaudies dainas. P-lė L. Valatkaitė yra Northwestern universitete pasiekusi Master of Arts laipsnį.

Jos motina, p-nia Valatkienė, yra žymi mūsų veikėja, Balfo ir kitų organizacijų narė, nepailstamai dirbanti tautinį ir visuomeninį darbą.

Dr. P. Grigaičiui 70 Metų

Šiandien, spalių 16 d. ALT. Vykdomasios Tarybos sekretorius ir "Naujienų" vyriausias redaktorius Dr. Pijus Grigaitis mini savo gyvenimo 70 metų sukaktį.

Moterys Laimėjo Kovą

Johannesburge, Pietinėje Afrikoje, moterys buvo sukėlusios maištą prieš cenzo rinkėjus, kurie tarp kitko paklausdavo ir moterų amžiaus.

Kilus dideliems ergeliams, cenzo direktorius J. Raats kapituliavo ir pažadėjo ateityje nereikalauti kad moterys atidengtų gilią savo amžiaus paslaptį.

Taupymas yra turtingumo šaltinis

Pradėk taupyti tuojau... Mes mokam aukštus dividendus.

Mūsų bendrovės laikomi pinigai Federalės valdžios apdrausti iki 10,000 dolerių.

Midland Savings
AND LOAN ASSOCIATION
4038 Archer Avenue
Telefonas: LAfayette 3-6719
Sekretorius AUGUST SALDUKAS
Už Taupomus Pinigus Mokame 3½ Nuošim.

UŽEIKITE KIEKVIENĄ ALGOS DIENĄ!

Tiktai tie tikrai laimi taupymo programoje, kurie reguliariai pas mus ateina ir pasideda sutaupas savo apdraustose sąskaitose. Jūs taip pat laimėsite atidarydami taupymo sąskaitą ir taupydami reguliariai. Pabandykite tai tuojau. 3 procentai mokami nuo mėnesio 1 dienos už tas sutaupas, kurios į naujas ar jau turimas sąskaitas įnešamos ligi mėnesio 10 dienos.

FEDERAL SAVINGS AND LOAN INSURANCE CORPORATION — SAFETY OF YOUR SAVINGS — INSURED UP TO $10,000

UNIVERSAL SAVINGS & LOAN ASSOCIATION
1800 So. Halsted Street Chicago 8, Ill.
Telefonas: HAymarket 1-2028

VALANDOS: Pirmadieniais, antradieniais ir penktadieniais nuo 9 ryto iki 4 val. vakaro. Ketvirtadieniais nuo 9 ryto iki 8 vakaro. Trečiadieniais uždaryta. Šeštad. nuo 9 val. ryto iki 3 val. po pietų.

Apie Ivairius Dalykus

Mergina Betty Crocker, Kuri Yra Tikrai Nemirtinga

Per pastaruosius 40 metų didysis grūdų malūnas ir kepyklos — "General Mills",, Buffalo, N. Y. užlaiko propagandistę Betty Crocker, kuri kalba per radio, atsakinėja į laiškus, duoda patarimus virimo klausimuose ir pan. Prie jos dirba net 25 raštininkės.

Garsinimuose Betty Crocker atvaizduojama kaipo graži, jauna moteriškė, kuri nepasikeitė bėgyje veik pusės šimtmečio. Ji tokia pasiliks ir toliau.

Kodėl? Dėlto, kad Betty Crocker yra išgalvota asmenybė ir gyvos tokios nėra. Jei ji ištikro egzistuoti, tai jos prasišalinimas ar mirtis atneštų malūnų kompanijai milionus dolerių nuostolių.

Patikrinsime Žiemos Metu

Mokslininkai tikrina, jog temperatūra žemės paviršiuje vidutiniai pakila pusę laipsnio į metus. Toks atšilimas prasidėjęs prieš šešeta metų ir jis vis dar nepaliauja veikęs.

Jeigu ištikro taip būtų, tai sekančia žiema bus trims laipsniais šilčiau, negu 1947-48 metais

Ir Toks Vargšas Surado Būdą Uždirbti Pragyvenimui

Toronto, Kanadoje gyvenas Myron Angus iš mažens negali valdyti nei kojų, nei rankų. Nujausdamas, jog surasti kokį nors darbą jam bus neįmanoma, jis išmoko paišyti lupomis ir dabar nutepa tokius gražius paveikslus, kad žmonės juos kaip bematant išperka.

Po Torontą jis važinėja automobiliu su specialiai pritaikinta jam kontrole.

Deportuoja Redaktorių Rusų Laikraščio New Yorke

Komunistuojančio "R u s k i "Golos" dienraščio New Yorke redaktorius Borys Sklar, 68 metų, dabar sėdi Ellis Island saloje, laukdamas deportacijos. Jis yra narys komunistų partijos.

Gamyba Gali Sumažėti Tik Nuo 5 iki 10 Nuošimčių

Jei tikėti bankierių pranašavimams, tai depresijos šioje šalyje dar taip greitai nebus. Galimas daiktas, jog pabaigoje šių metų ar pradžioje kitų, biznis šiek tiek sumažės, bet jo kritimas sieks nuo 5 iki 10 nuošimčių.

Karinė gamyba ir parūpinimas namų moderniškomis skalbimo, siuvimo, atšaldymo ir kitokiom mašinom palaikys gyvumą pramonėje.

Blogas Spėjimas

Moteriškė klausia vėliausio savo pažįstamo:

— Jūs tikrinate, jog galite spėti žmones iš išvaizdos.

— Aišku. Štai pažvelgkite į aną vyriškį. Jo nebuvau anksčiau sutikęs, bet aš žinau jog jis yra nevedes.

— — Ar tik tamsta neklysti?

— Atrodo, kad ne. Tik pažiūrėkite: marškiniai nešvarūs, apsiauste trūksta dviejų sagučių, o trečia kabo ant siūlo. Jei jis būtų vedes, tai žmona tikrai jį aptvarkytų.

— Gerbiamasis, atsiprašau! Kaip tik jūs neatspėjote; jis yra vedęs su manim...

Staigi Mirtis Parbloškė Edvardą Dailydę

Wilkes Barre, Pa. — Sekdamas footbollo rungtynes tarpe dviejų mokyklų Pittstone, Pa. Edvardas Dailydė matomai taip susijaudino, jog gavo širdies ataką, nuo kurios greitai mirė. Vėlionis ilgus metus užlaikė karčiama prie Dupont Highway. Paliko žmoną Eleonor, sūnų Robertą ir dukterį Nancy.

Rengia Koncertą Al. Braziui

Lietuvių Kambario Komitetas prie Pittsburgho univ-to nutarė surengti koncertą pradžioje sekančių metų ir pakviesti Metropolitan Operos solistą Algirda Brazį.

Neilgai Jis Išgyveno Schenectady, N. Y.

Mykolas Pepčius, kuris be petraukos praleido 45 metus Scrantone, Pa., prieš porą savaičių persikėlė į Schenectady, N. Y. pas savo dukrą Adelę. Bet ten jis greitai susirgo ir už kelių dienų mirė.

Jo lavonas buvo nugabentas į Scrantoną ir ten palaidotas Tautiškose Kapinėse.

Išrinko Atstovus Ekonominei Konferencijai

Į Amerikos Lietuvių Ekonominio Centro konferenciją, įvykstančią Chicagoje pabaigoje lapkričio mėnesio, tapo išrinkti sekanti asmenys, atstovauti Pittsburgho Lietuvių Prekybos Butą: Kazys Pikelis, P. Pivaronas, A. Suvalskis, M. Norbutas ir J. Griebliūnas.

Pittsburghas Ruošiasi Svarbiems Įvykiams

Amerikos Lietuvių Tarybos skyrius šaukia visų Pittsburgho organizacijų susirinkimą sekmadienį, lapkričio 1 dieną, Lietuvių Piliečių Salėje. Bus svarstoma kaip geriausiai pasiruošti įvykstančiam Chicagoje lietuvių kongresui.

Radio Programa

Budriko Radio Programa

Pasiklausykite ketvirtadienio vakare Budriko radio lietuviškos programos iš stoties WHFC 1450 kil nuo 6 iki 7 val.

Praėjusioje programoje dalyvavo žinomi dainininkai Alvina ir Antanas Giedraičiai.

Šias programas oro bangomis siunčia Juozo Budriko baldų, namų rakandų, televizijų ir auksinių daiktų krautuvė Chicagoje, 3241 S. Halsted St.

Kad nuo didumo pareitų, tai karvė kiškį pavytų.

Musų Gyvenimo Margumynai

Rašo Dr. A. MONTVIDAS

Dr. A. MONTVIDAS

Brazilijoje gyvena nemažai lietuvių. Laikraščių korespondentai iš tos aplinkos į mūsų spaudą parašo įdomių dalykų.

Viename laikrastyje esu užtikęs žinią, kad Sao Paulo miestas turi 2 milionus gyventojų ir didelę moderniską industriją.. Miestas Rio turi futbolo stadioną, kuriame yra vietos virš 230,000 žiūrovų. (Buenos Aires — Argentinoje, sporto arena gali sutalpinti 180,000 žiūrovų). Pietų Amerikos ir Brazilijos pastatai architektūros atžvilgiu yra didesni vertės, negu mūsų krašte esa.

Bet Brazilijoje gyventoju viena dalis gali pasigirti dideliais turtais, o kita skursta. Jei Amerikoje mūrininkas per valanda uždirba $3, tai brazilietis šios rūšies amatininkas turi tenkintis 30 centų į valandą uždarbiu.

*

Vienas raudonosios Kinijos karys, patekęs į nelaisve Korėjoje skundėsi, kad jis buvo žiauriai kankinamas. Mat, jam buvo nukirpti jo ilgi plaukai ir jis buvo verčiamas kas dieną maudytis.

Mes žinome, kad katinui maudynė irgi yra didelė kankynė.

*

Būdamas JAV vice-prezidentas Wallace savo laiku siūlė kiekvienam pasaulio gyventojui dovanoti po porą batų ir duoti visiems žmonėms už dyką po kvortą pieno.

Bet kaikurių kraštų gyventojai per visą savo amžių pieno niekad nėra gėrę ir nuo jo bematant susirgtų. O nuo batų jų, prie tokio apavo neįpratintos, kojos irgi pasidarytų nesveikos.

*

Chicagos spauda labai daug rašo apie lušnų apylinkes, t. y. apie tas miesto dalis, kur pasenę namai yra visais atžvilgiais apleisti ir gyventi juose yra tikrai pavojinga.

Tik tinkamų namų stoka ir žmones ieškoti bet kokios pastogės.

Užtinki neturtingas šeimas su eilu vaikų būriu. Pastarųjų elgesys būtų pavojingas kiek geresniam pastatai. Ir pagalvoji: jei tie vaikai būtų augę kitokioje aplinkoje, gal būtų buvę geriau išauklėti.

Tačiau nemažas lušnų gyventojų skaičius nėra, tikra to žodžio prasme, skurdžiai: tie žmonės turi naujus automobilius, televizijos ir radijaus aparatus, brangius šaldytuvus ir nemažai išgeria nepigios degtinės.

Tos rūšies miesto gyventojai galėtų nusipirkti namus priemiesčiuose, jeigu už tokią nuosavybę būtų menkas mėnesinis mokėjimas ir pradinis įmokėjimas, ir jeigu iš jų algų būtų skiriama žmoniška suma namui įsigyti.

Savo laiku netoli visi Fordo fabrikų darbininkai panašiu būdu įsigijo nuosavus namus.

*

Sklinda kalbos, kad dabartinėje SLA pildomoje taryboje turime senstelėjusių ir nesveikų narių. Teisybę pasakius, jei į sveikatą atsižvelgtumem, tai iš septynių narių tik pusantro kandidato teturėtumem.

—:—

Chicagos mieste yra 59 pakeliami ir 35 pastovūs tiltai. Be to, Lake Shore Drive dar turi du tiltus. Miesto savivaldybės žinioje yra, tarp kitko, 83 viaduktai ir 6 judantieji šaligatviai.

Šiuo metu Sovietų Sąjungoje yra tik trys televizijos stotys — Maskvoje, Kieve ir Leningrade. Jungtinėse Valstijose jų esama 149.

Povilas Dargis Pardavė Bizni Vidurmiestyje

Šiomis dienomis Povilas P. Dargis pardavė savo gražią valgyklą ir "cocktai lounge" Pittsburgho vidurmiesty, 524 4th Ave. Tą vietą jis buvo įrengęs prieš trejetą metų.

Anot žmonių — vienu šūviu dviejų zuikių nenušausi. Pittsburgho miesto majoras David Lawrence paskyrė Povilą Dargį miesto inspektoriu. Einant tas pareigas, sunku prižiūrėti restorano bizį, todel nuo jo ir reikėjo pasiliuosuoti.

Ant aruodo ir kiaulė ūkinin kė.

Pirmas garvežys Amerikoje tapo pagamintas 1825 metais Hoboken, N. J.

Apsėti vieną akerį žemės rei kalinga 8 svarų "kornų" arba kukuruzų.

George Borchertas Ir Sūnus, Inc.

NAMŲ KONTRAKTORIUS

Stato naujus namus, atlieka visokius remontus senesniems namams visose Chicagos apylinkėse. Pašaukite:

GArden 4-0418

8561 So. State Road

OAK LAWN, ILL.

CHICAGO'S LIETUVIŲ CHORAS "PIRMYN"

KVIEČIA JUS Į RENGIAMĄ

Strauss'o Komiška Operetė "CUKRINIS KAREIVIS" (CHOCOLATE SOLDIER)

Sekmadieny, Spalio-October 18, 1953

SOKOL SALĖJE

2339 South Kedzie Avenue

PRADŽIA 3 VALANDĄ PO PIETŲ

Dalyvauja Metropolitan Operos artistas ALGIRDAS BRAZIS; Skever-Stephens, Vanda Zabello, Eleanor Mellas, Jonas Avelis, Albertas Snarskis, Jonas Dambros, Irene Protas ir simfoninis orkestras.

Režisorius - Dirigentas — K. STEPONAVIČIUS

Lietuvių Automobilių Prekyba

HARMONY MOTORS

Dabar Jau Didelis Pasirinkimas Įvairiausių Firmų Automobilių (BUICK, Dodge, Chrysler, Oldsmobile, Chevrolet, Pontiac, Plymouth, Ford ir kitų.)

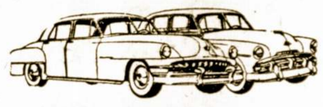

Apsidrauskite pirkdami pas savo žmones už pigiau su sąžiningesniu patarnavimu, su garantuota pagalba kiekviename reikale.

Nemokamai išrūpiname šoferio ir automobilio leidimus. Nemokančius išmokome važiuoti, geros išsimokėjimo sąlygos

HARMONY MOTORS

TOLIUS SLUTAS IR JONAS TALANDIS

5805-07 So. Western Ave. Telefonas REpublic 7-6480

CHICAGO, ILL

Lietuvių Prekybos Namai

SEKMADIENIAIS NESKAITOME JOKIŲ TAKSŲ

Baldai ir Namų Įrengimai iš Fabriko ir į Jūsų Namus

Mes parduodame tik moderniškus, geros rūšies, be sugadinimų ir brokų už žymiai geresnes kainas

Nuolatinių išpardavimų ir likvidacijų mūsų įmonė nedaro. Kainos be užprašymo.

Furniture Center, Inc.

3224 S. Halsted Street

TELEFONAS VICTORY 2-4226

Įmonės vedėjas Justas Lieponis

ĮMONĖ ATIDARYTA: PIRMADIENIAIS, KETVIRTADIENIAIS NUO 9 RYTO IKI 9:30 VAKARO.

KITOM DIENOM NUO 9 RYTO IKI 6 VAKARO. SEKMADIENIAIS NUO 10 IKI 5.

MUTUAL FEDERAL SAVINGS REKORDAS...

- Įsteigta Chicagoje 1905 metais.
- Nuo 1905 metų ši bendrovė pergyveno karus ekonomines depresijas, panikas, ir krizes, ir savo taupytojams išmokėjo kiekvieną sutaupytą dolerį.
- Augštus dividendus išmokėjo visada be perstojimo.
- Partrauksim jūsų pinigus iš kitur, jei atnešite savo banko knygutę.

Nelaikykite — pradėkite taupyti šiandien!

ĮSTAIGOS VALANDOS: Kasdien nuo 9 ryto iki 5. v. po pietų, Ketvirtadieniais nuo 9-tos val. ryto iki 8 val. vakaro, Trečiadieniais visai neatidaroma.

MUTUAL FEDERAL SAVINGS — SAVINGS INSURED UP TO $10,000

AND LOAN ASSOCIATION

2202 W. Cermak Rd. • Chicago 8, Ill.

JOHN J. KAZANAUSKAS, Pres. • Tel. VIrginia 7-3740

1953 Naujas PLYMOUTH $1,695.00

Su Visais Taksais

Turime daugybę vartotų automobilių, už labai žemas kainas.

LENGVOS IŠSIMOKĖJIMO SĄLYGOS

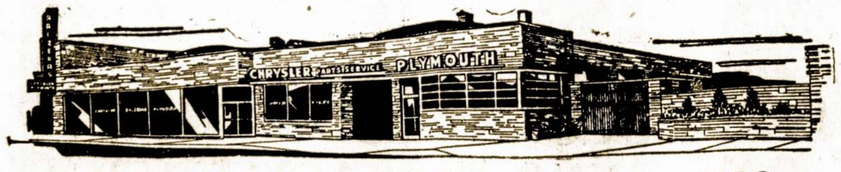

BALZEKAS MOTOR SALES, INC.

"U WILL LIKE US"

4030 S. ARCHER AVE. Chicago 32, Ill. Telephone VIrginia 7-1515

1953 Naujas CHRYSLER $2,595.00

Su Visais Taksais

Teisingas nemokamas patarnavimas leidimams ir apdraudai parūpinti.

PUIKIOS REMONTŲ DIRBTUVĖS

Chicagos Žinutės

P-lei Stellai Wodmanaitei "Shower Party"

Kaip jau buvo "Sandaroje" minėta, jog p-lė Stella Wodmanaitė pradžioje sekančio mėnesio susituokai su Adolfu Kaulakiu, tai pereito antradienio vakare, pp. F. Želvių bute buvo suruošta jai šauni "bridel shower party", kurioje dalyvavo apščiai viešnių ir sunešė daug įvairių dovanų.

J. Juzėnas Sveiksta Po Sunkios Operacijos

Juozas Juzėnas, 7216 South Albany Ave., Chicagoje, buvo staigiai ir sunkiai susirgęs. Sėkmingai padaryta operacija Šv. Kryžiaus ligoninėje. Operaciją darė vienas chirurgas-profesorius, turįs savo klinikas pietinėje Chicagoje. Dabar Mr. Juzėnas jau kuris laikas namuose ir sveiksta. Jį atlanko artimieji giminės, pažįstami ir organizacijų atstovai.

Lietuvių Evangelikų Reformatų Pamaldos

Lietuvių evangelikų reformatų pamaldos bus laikomos šį sekmadienį, spalių 18 d. Salem bažnyčioje, 6824 So. Emerald Ave. Sekančios pamaldos yra numatytos, minint reformacijos šventę, lapkričio mėn. 8 d.

Po pamaldų parapijos salėje įvyks einamasis parapijos reikalais pasitarimas.

Kun. St. Neimanas,
Parapijos Valdybos vardu.

"Karčiama Ružava", Kurios Vardas Paimtas iš Lietuvių Dainos

Brighton Parke (2532 W. 47 St.) naujai atidaryta su persitvarkymais **"Karčiama Ružava"**, lygiai ta pati kaip liaudies dainose apdainuojama. Nauji savininkai V. Prancūzevičius ir J. Sabukonis taip stengiasi tvarkyti, jog pavadinimas atitiktų tikrenybę.

Jie numato dar ir sienas perdekoruoti ružavai, kad ir aklas matytų, kad karčiama ružava (vadinas lietuviškai), bet ne kitos spalvos. Pereita savaitę jie turėjo Grand Opening. Daug atsilankė svečių, jog nė staliukų, nė kėdžių visiems neužteko.

Nauji Leidiniai

Išėjo Mažlietuvių Spaudos Naujas Numeris

Mėnesinio laikraščio "Keleivis", kurį leidžia Mažosios Lietuvos atstovai, naujas numeris yra papuoštas kongr. Kersteno nuotrauka ir per jį lietuvių tautai atsiųstais Amerikos žmonių linkėjimais.

Šiame naujame "Keleivio" numeryje patiekiamos žinios, ką yra padaręs ir numato nuveikti rašytojo Vydūno paminklo ir raštų išleidimo reikalu neseniai sudarytas komitetas.

Džiūgu, kad Mažosios Lietuvos tautiečių spauda vis labiau tobulėja ir kad šia linkme ryžtas ateityje žadama dar labiau sustiprinti.

Nėra Apetito

Vieną dieną atnešta sriubos iš katilo šešiems kareiviams. Penki iš jų pradėjo valgyti, o šeštas neina nei paragauti.

— Kodel nevalgai? Ar nesi alkanas?

— Alkanas tai esu, bet...

— Kokia gi priežastis, pasakykį — ragina jį kiti.

— Matote, tą sriubą aš pats šiandie viriau...

Geri tik savi namučiai, nors ir po smilga.

VISOKIE NUOTYKIAI IŠ BOSTONO PADANGĖS

Pagerbs Senus Veikėjus

South Boston'o Lietuvių Piliečių, Draugija, vertindama senų veikėjų nuopelnus Draugijos naudai, nutarė juos pagerbti, suruošiant jų garbei šaunų bankietą, lapkričio 1 d., 6 val. vakare, Draugijos Auditorijoje, 368 W. Broadway.

Kad mūsų Draugija taip išaugo narių skaičiumi, įsigijo ir išsitaisė tokį gražų namą, tai tik dėka, šių narių, kurie per metų eiles stovėjo Draugijos sargyboje ir jai sumaniai vadovavo.

South Boston'o ir apylinkės lietuviai, lapkričio 1 d., turėtų skaitlingai susirinkti ir parodyti savo nuoširdumą nenuilstantiems veikėjams. Šie nariai Draugijoje išbuvę 25 metus ar daugiau:

Šai jų vardai: Kazys Protaps, Bronius Kontrim, John P. Tuinila, Charles Vilaišis, Joseph Lekys, Dr. Paul J. Jakmauh, John Poszkus, William F. J. Haward, Esq., John Pranaitis, Anthony Ashmenskas, Mikolas J. Venis, Leon J. Stasiulis, John L. Kass-Kasmauskas, Antanas Rimkus, Peter Akunevičius, John Petrauskas, Jonas Auskelis, George Stukas, Alex Grubinskas, Antanas Pastelis, Juozas Sakatauskas, Florijonas Yanulis, Alexander P. Bernot, Stanley Mockus, Leo M. Ziminsky, Ronald Yankun, Adam Mitchell, Joseph Capachūnas, Frank Zokas, Anthony Kertiklis, Stanley Naudžūnas, Peter S. Remeika, Antanas Macejūnas, Antanas J. Žardeskas, Joseph Yasiūnas, Dr. Joseph Pašakarnis. — **Komitetas.**

Per Šerengą

Rašo PUSTAPĖDIS

Raudonieji maskoliai jau pradėjo girtis kad jie pirmutiniai išrado atominę bombą, tik tą paslaptį iš jų pavogė amerikiečiai ir užbėgo ruskeliams už akių.

Tai jau sakysiu, iš tokių pasigyrimų galėtų pasijuokti ir tvoros stulpai!

o-O-o

Kaip atrodo, tai Chicaga smarkiai progresuoja ir kas metai užkraunama žmonėms milionai naujų taksų.

Gal taip yra delto, kad laimėjimui rinkimuose reikalinga palaikyti daugiau politiškų "džiabų", be kurių kitaip būtų lengva apsieiti.

o-O-o

Ar žinote, kas daugiausiai kreipia dėmesio į didelių "bargenų" garsinimus? Moterys! Mat, joms gandai ir perdėjimai yra įdomesni, negu paprasta tikrovė.

o-O-o

Viskas pasaulyje keičiasi. Seniau kalbėdavom apie savo visuomenę; vėliau buvo įėję į madą vartoti žodį "liaudis". Pastaruoju laiku bandoma įpiršti mums "bendruomenę", tartum nuo to priklausytų visas lietuvių išganymas.

Tačiau, nepaisant ir tų vardų kaitaliojimų, mes kokie buvome me užgimę, tokiais ir pasiliksime.

o-O-o

Kai kam atrodo, jog lietuvių kalba taip staigiai pasikeičia, kad ji gali virsti tikrai asperantiška. Jau šiandien eiliniam žmogeliui nebesuprantami dau gelis naujai išrastų žodžių, o kas bus ateityje?

o-O-o

Tikri du broliukai — Trumanas netekęs prezidentystės, o Stevensonas jos negavęs. Nenuostabu, kad pastarasis daugiau susirūpino Sovietų Sąjunga, negu savo šalies gerove. Jis, Stevensonas, pasiūlė Maskvai nepuolimo garantiją, nepasiteiravęs ar kartais toji neplanuoja užpulti Ameriką.

o-O-o

Senovės laikais, kuomet žmonės nemokėjo nei rašyti, nei skaityti ir nebuvo taip išgudrėję, tai pats Dievas juos mokindavo ir visokius prisakymus duodavo.

Dabar, kai žmonės yra mokinti, tai jie patys prisirašo tiek įstatymų, kad iš Aukštybių nieko jiems nebereikia.

o-O-o

Jugoslavai ir italai dabar kivirčijasi del Triesto; vieni ir antri bandydami jį pasisavinti.

Nieko nuostabaus. Amerikiečiai gerai apginklavo vienus ir kitus, tai dabar abi pusės nori persitikrinti, kuri yra galingesnė.

Valgių Receptai

Grybų Padaras — "Sosas"

Porą džiovintų grybų išplauti ir išvirti su viena svogūno galvele. Išvirus, grybus supjaustyti siaurutėmis juostelėmis. Į vandenį, kuriame buvo verdami grybai, dadėti pakeptus miltus ir sviestą, vėl įdėti supjaustytus grybus ir du šaukštus rugščios grietinės. Druska įdedama pagal skonį.

Agurkinė Sriuba

Paimkite sriubai pagaminti:
3 didelius raugintus agurkus
1 šaukštą miltų
3 šaukštus sviesto
1 agurkų rasalo kvortą
1 rugščios grietinės puoduką.

Nuo žievės nulupti agurkus, supjaustyti mažai gabalėliais, pabarstyti miltais ir pakepti jau išlidytame, karštame sviestė. Kai agurkai bus jau gerai apkepę, užpilti juos agurkų rasalu ir pastatyti ant ugnies bent pusvalandį virti. Po to persunkti, užtaisyti rukščia grietinėle ir paduoti ant stalo su virtom bulvėm.

Paskutinis Nuraminimas

Prie mirštančio seno jūrininko atėjo kunigas. Pastebėjęs ant stalo bonką degtinės, kunigas klausia:

— Ar tai ištikro yra vienintėlė ir paskutinė jūsų paguoda?

— Ne, dvasiškas tėveli, po lova dar turiu dvi bonkas.

LIETUVAIČIŲ SESERŲ INSTITUTAS SKELBIA PIRMĄJĮ SCENOS VEIKALŲ KONKURSĄ

Tikslas: Lietuviškų (ypatingai vaikams) scenos veikalų trūkumui užpildyti, sukūrti veikalų, kurie būtų tinkami pradžios mokyklų vaikams, maždaug nuo 6 iki 14 metų amžiaus.

Premijos: Pirma $125.00; antra — $75.00; trečia — 50.00.

Temos: Temos parenkamos pačių autorių, religiniais bei lietuviškais - tautiniais motyvais, pvz. tautinių švenčių tema; iš šventųjų gyvenimo — pvz. Šv. Kazimiero iš lietuvių tautos didvyrių bei žymiųjų asmenų gyvenimo; iš tautosakos; iš lietuvių gyvenimo Amerikoje, Lietuvoje, tremtyje, ir pan.

Taisyklės: Veikalas turi būti originalus. Negali būti vertimas. Veikalui suvaidinti turėtų trūkti maždaug viena valanda laiko.

Veikalas turi būti lengvai pritaikomas, be didelių išlaidų, vaidinimui mokyklų salėse ir panašiai.

Veikalas turi būti parašytas mašinėle, (double space), vartojant tik vieną popierio lapo pusę.

Konkurse dalyvaujanti autoriai gali prisiųsti daugiau negu vieną kūrinį, tačiau tik vienas jų veikalas tegali būti premijuotinas.

Teisėjų komisijos nariai neturi teisės konkurse dalyvauti.

Premijuoti veikalai pasiliks L.S.I. nuosavybe.

Bešališkumui patikrinti autoriai turi pasirašyti slapyvardžiu, o atskirame voke pažymėti savo tikrąją pavardę, adresą ir veikalo antraštę sykiu su slapyvardžiu.

Laikas: Konkursas prasideda spalio 15 d., 1953 m. Konkursas baigiasi sausio 15 d., 1954 m. Konkurso laimėtojai bus paskelbti vasario 16 d., 1954 m.

Teisėjų Komisija: Dr. Jonas Adomavičius (Chicago, Ill.); Magdalena Avietėnaitė (New York); Kun. Dr. V. Bagdanavičius MIC (Chicago, Ill.); Edvardas Kubaitis — (Willow Springs, Ill.); Sesuo M. Felicija (Putnam, Mass.); Stepas Zobarskas (New York).

Kūrinius siųsti: LSI Play Contest, c-o J. J. Bachunas, Tabor Farm, Sodus Michigan.

Parduodu Taverną

Prie jos 4 kambariai gyventi. Patalpa šildoma alyva. Nauji įrengimai. Ant gatvės kampo. Visais atvėjais patogi.
3259 So. Union Ave.

BALTIMORE, MD.
LAIDOTUVIŲ DIREKTORIUS
Charles W. Kachauskas
FUNERAL DIRECTOR
637 Washington Blvd.
BALTIMORE, MD.
Tel. LExington 5714
Ofisas: 703 McHenry St.
Tel. MUlberry 8617

Brighton General Store
Taipgi Drabužių Valymas
Tinkamai ir Greitai
Patarnaujame.
2542 WEST 47TH STREET

Viktoras Bagdonas
Krausto Baldus į Artimas ir Tolimesnes Vietas.
Turi ilgų metų patyrimą
Pašaukite VIrginia 7-1049
2542 WEST 47TH STREET

Conrad'as – Fotografas
(LIETUVIS)

Miderniškai įrengta vieta įvairiom nuotraukom. Specialybė — vestuvės. Jaunavedžiams duodama puiki ir brangi dovana. Sąžiningas ir gražiai atliktas darbas.
414 West 63rd Street
Tel. ENg. 4-5883 arba EN. 4-5840

Mes Kepame Sveiką ir TIKRAI EUROPINIO SKONIO
Ruginę Duoną
Paragaukite ir Jūs Įsitikinsite
Taipgi Gaminame Visokios Rūšies Pyragaičius
Bruno Kepyklą
3339 So. Lituanica Ave.
Tel. CL. 4-6376

Įsidėkite į Savo Namus Lincoln Storm Windows

Juos Gaminame Nuosavoje Dirbtuvėje
JUOZAS SPAITIS
3261 S. Halsted St.
Telef. Victory 2-6469
Pašaukite Dėl Informacijų Ir Apkainavimo.

LIETUVIŲ KRAUTUVĖJ DABAR YRA DIDELIS PASIRINKIMAS
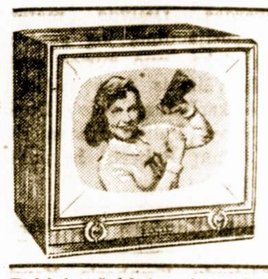
Turime Puikių, Naujų Televizijos Setų Vėliausiai Pagamintų, Kurie Atneš Smagumo
Baldai, šaldytuvai, pečiai, skalbiamos mašinos, lovos, matrasai, kilimai, radio, televizijos setai, baldai vaikučiams.

Žemos Kainos, Lengvi Išmokėjimai, Tuojau Pristatoma
BALDAI PAGAL UŽSAKYMĄ
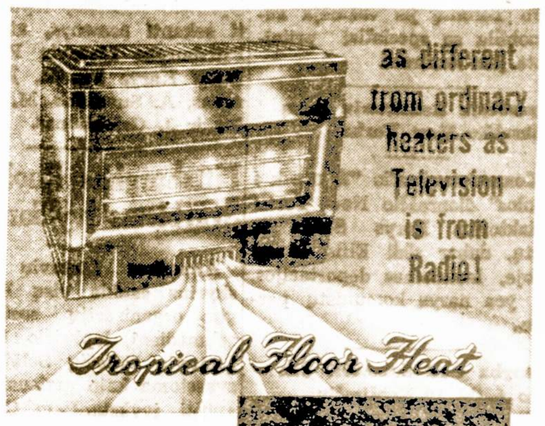

Jūsų Namuose Suteikia Geresnį Aptarnavimą Namų Apšildymo Srityje Pamatykite Jį Patys!
Siegler PATENTED AUTOMATIC GAS HEATER
ROOSEVELT FURNITURE COMPANY
2310 W. Roosevelt Road
Tel.: SEeley 3-4711 Chicago, Ill.
Kratuvė atidaryta sekmadieniais nuo 11 iki 4:30.

ROOSEVELT FURNITURE COMPANY
Čia gaunami geriausieji baldai, televizijos ir radijo aparatai, siuvamos mašinos, šaldytuvai ir visi kiti namų apstatymui reikalingi dalykai
DUODAMA IŠMOKĖJIMUI 15 MĖNESIŲ.
JOKIOS GARANTIJOS NEREIKIA

2310 West Roosevelt Road Phone SEeley 3-4711
CHICAGO 8, ILLINOIS
Atdara Pirmadieniais, Ketvirtadieniais iki 9:30 val. vak.: Sekmadieniais nuo 11—4:30 popiet

TAUPYKITE
KUR visada buvo ir yra aukštas dividendas.
KUR pinigai buvo ir yra išmokami pagal reikalavimą.
FEDERAL SAVINGS AND LOAN INSURANCE CORPORATION — SAFETY OF YOUR SAVINGS INSURED UP TO $10,000.
ATEIČIAI, PASIDĖKITE TAUPOMUS PINIGUS į CHICAGO SAVINGS AND LOAN ASSOCIATION, KUR KIEKVIENA SANTAUPA PILNAI APDRAUSTA IKI $10,000 BY AN AGENCY OF THE U. S. GOVERNMENT.
KUR tamsta pats gali atlikti visus savo ir savo šeimos finansinius reikalus.
KUR 30 metų patyrimas užtikrina visiems saugų ir teisingą patarnavimą.
Taupykite šioj tvirtoj, lietuviškoj finansinėj įstaigoj. MŪSŲ TURTAS YRA $12,000,000.00. Dėl paskolų geresnėm sąlygom, perkant arba statant namą, pasimatykite su mumis.
CHICAGO SAVINGS and LOAN ASSOCIATION
JOHN PAKEL, Prezidentas
6234 So. Western Ave. : Tel.: GRovehill 6-7575
VALANDOS: Pirmad. nuo 12 iki 1 v. vak. Antrad. ir Penktad.. nuo 9 iki 4 po piet. Ketvirtad. nuo 9 iki 8. Tečiad. uždaryta visą dieną. Šeštad. nuo 9 ryto iki 2 po pietų

Padavimas Apie Tą Nemuno Akmeni

Kaip Velnias Bandė Pastatyti Tiltą Per Nemuną

Dvareliškių dvaras prie pat Nemuno, žemiau Rumšiškių. Kadaise dvare buvo spirito varykla — bravoras. Spiritą varydavo iš bulvių. Ypač Dvareliškės pagarsėjo kaip velnių lizdas. Ten nuolatos tų velnių pilna ir jie naktimis neduoda žmonėms ramybės. Prie pat dvaro yra spyglinis miškas. Kai kada ten žmonės matydavo tuos velnius ne tik naktį, bet ir diena. Ponai tų velnių nebijojo, jie patys buvo, kaip velniai. Labai bijojo tų velnių paprasti, tikintieji žmoneliai, o ypač moterėlės. Jie visur juos matė ir jų bijojo. Naktimis dvaro rūmuose pasirodydavo įvairiausi vaiduokliai. Naktimis tie vaiduokliai tokį bildesį sukeldavo ir labai žmones išgąsdindavo.

Svarbiausia, tai ties Dvareliškėmis tas velnio bandytas statyti tiltas. Mat, kadaise Dvareliškių ponas turėjo gražią dukrą. Toji mergina buvo labai gudri ir išdidi. Daug jai piršosi įvairių įvairiausių jaunikių. Viena syk nuo spyglino atėjo juodai apsirėdes gražus ponaitis. Ir jis pradėjo pirštis.

— Gerai, — sako toji mergina. — Pastatyk per Nemuną tiltą šią naktį, — aš būsiu tavo.

Juodas ponaitis, vakaro sulaukęs, persirengė, išėjo už dvaro į spyglyną. Švilptelėjo kelis sykius. Iš spyglyno ir anapus Nemuno giraitės, kaip juodvarnių pulkai, pakilo ir pradėjo kranksėti. Kaip juodas debesis uždengė Dvareliškių dvarą, jo apylinkes. Jų tūkstančiai skrido iš visų pusių ir vis nešė ir metė į Nemuno vidų po didžiulį granito gabalą.

Tylus Nemunas supyko, susiraukė, pasišiaušėjo, kriokė, ūžė. Juodi didžiuliai paukščiai vis skrido iš tolimos šiaurės ir vis metė didžiules granito skeveldras. Juodas ponaitis, nučiupęs didžiulį granitą, tempė ant nugaros ir ruošėsi įmesti į Nemuno vidų, sujungti tiltą iš abiejų pusių. Jau jis atsitempė prie pat Nemuno kranto tą didžiulį granitą, visas jėgas įtempė ir jau jau... pakils ir imes į Nemuna. Vėlus jau buvo nakties laikas. Kaip tik gaidys spar nais suplazdeno ir visa gerkle užtraukė — Ku-ku-rėkū!...

Visi juodi krankliai metė akmenis, išsigando ir kaž-kur nakties tamsoje dingo. Juodasis ponaitis irgi supyko, trenkė ant pat Nemuno kranto tą paskutinę didžiulę granito uolą, pliaukštelėjo iš pykčio plaštaka per jo viršų, koja spyrė. Paskui jis ir pats pranyko nakties tamsoje.

Taip gaidys išgelbėjo Dvareliškio pono dukrą nuo velnio pinklių. Būtų pražuvusi krikščioniška siela.

Ant Nemuno kranto gulėjo tas didžiulis akmuo su paliktos plaštakos pėdsakais. Mes, maži vaikai, ganėm karves su dvaro kumečių vaikais. Dažnai eidavome to velnio nešto didžiulio akmens pažiūrėti. Ir tikrai, ant to akmens buvo matyti plaštakos pėdsakai. Daug žmonių, net ir ponų, atvažiuodavo to akmens pažiūrėti. Vienas kitas ponas atvažiuodavo net iš Šveicarijos. Mes, vaikai, nuvesdavome juos prie to akmens ir už tai gaudavome dešimtuką arba net visą auksiną — 15 kapeikų.

Pradėjo Lietuvos užgrobikai rusai statyti fortus, prireikė jiems akmenų. Daug tų akmenų ištraukė iš vandens, sukrovė į botus ir išvežė į Kauną tvirtovei statyti. Nepaliko ir to didžiulio akmens su plaštaka. Atėjo akmenų skaldytojai, iškalė gilią, ilgą skylę, pripylė sprogstamosios medžiagos, užtaisė ir uždegė. Sprogo tas didžiulis akmuo, skeveldros išlėkė aukštai į padanges. Tas sprogimas sukėlė tokią viesulą, kad sugriuvo dvaro kumečių trobesiai. Visi Spyglyno velniai sujudo, pykdami už to akmens suskaldymą.

Iš Dr. A. Garmaus Knygos "Nemuno Pakrantėmis".

Keletas Žinių Iš Los Angeles, Cal.

Los Angeles Lietuvių Gyvenimo Nuotykiai

Los Angeles, Calif. — Spalio 3 d. šeštadieninė-sekmadieninė lietuvių mokykla pradėjo darba. Kol kas mokinių mažoka. Tėvai turėtų tuo susirūpinti. Mokykla veikia parapijos patalpose.

— ALT vietos skyrius pakvietė teisininkus A. Dabšį, Dr. P. Pamataitį ir A. Kaminską surinkti medžiagą Kersteno komisijai. Teisininku komisija darbą pradėjusi. Teisininkų pirm. A. Dabšys tuo reikalu kalbėjo į Los Angeles lietuvius spalio 3 d. lietuviškoje radijo programoje.

"Lietuvių Dienų" spalio numeris jau išėjo. Telpa virš 50 nuotraukų iš viso pasaulio lietuvių gyvenimo. "Lietuvių Dienos" prieinamos ir čia gimusiems bei menkiau bemokantiems lietuviškai, nes parašai po nuotraukomis duodami abiems kalbomis, o taip pat žurnalas turi ir angliška skyrių. Susipažinimui vienas numeris siunčiamas nemokamai. Rašykite: "Lietuvių Dienos", 9204 S. Broadway, Los Angeles 3, Calif.

— —

Los Angeles lietuviai žurnalistai spalio 3 d. turėjo p. V. Bakūno bute susirinkima. Netolimoje ateity numatomas sušaukti visų spaudos darbuotojų pasitarimas.

Lietuviai studentai, kurių čia yra virš 20, spalio 17 dieną Biltmore viešbutyje šaukia susirinkimą ir turės bendrą vakarienę.

Nori Išvengti Liūdesio

Mexico City savivaldybė uždraudė laidotuvių procesijų vadamas sustoti su karstu prie privačių namų, nes tai "slėgiančiai veikia į namo gyventojus".

Svarsto Planus Dainų Šventes Surengimui

Mūsų žymesni muzikai: J. Žilevičius, prof. V. Jakubėnas, L. Šimutis, J. Kreivėnas yra sumanę įvykinti sekančiais metais didėlį projektą. Tai bus surengimas Dainų Šventės, kurioje dalyvaus dainoriai iš visų apylinkių.

Panašią šventę turėjo latviai Chicagoje, pereitą vasarą.

Amerikiečiai 1952 m. suvalgė trigubai daugiau vištienos, negu kad 1940 m.

Žemė yra toks gražus ir brangus kaiba.

District Savings and Loan Ass. Paminėjo Šias Sukaktuves

Pabaigoje pereitos savaitės District Savings and Loan Association minėjo metines sukaktuves persikėlimo į naują, gražų pastatą, 3430 S. Halsted St. To minėjimo proga, visa įstaiga buvo papuošta gėlių bukietais ir gražiu "birthday cake". Žemiau paduodame keletą vaizdų iš tos celebracijos.

Valdyba ir Direktoriai, (iš kairės į dešinę) — Jonas Janulis, Stanley Stanevičius, Jonas Budrick, Juozas Mozeris, Mary Eisin, Thomas J. Janulis, Kazys Demereckas, Pranas Diksas.

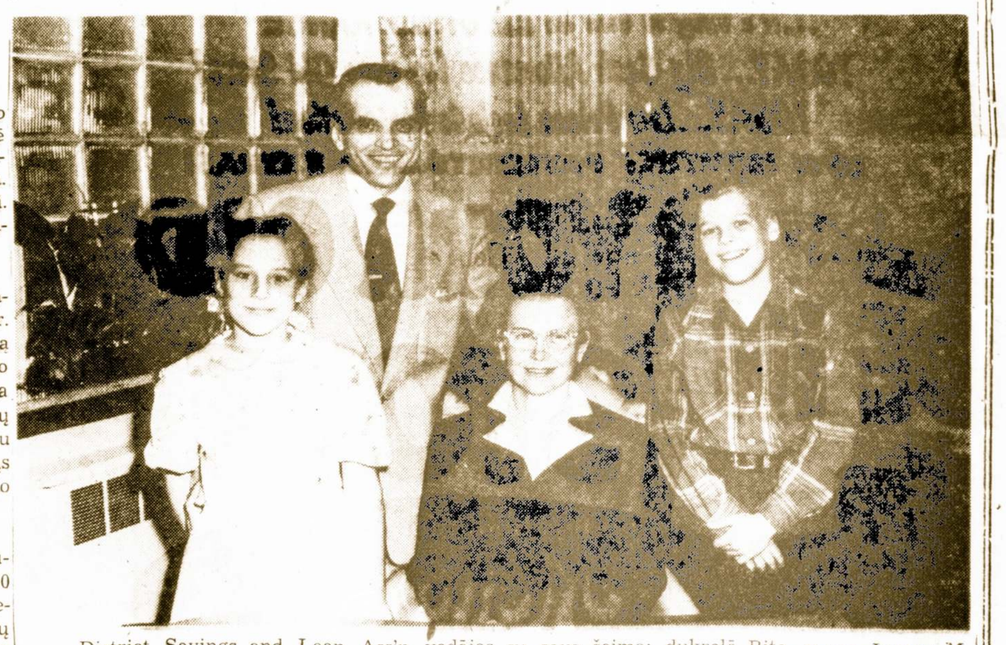

District Savings and Loan Ass'n vedėjas su savo šeima: dukrelė Rita, p-nas Juozas M. Mozeris, p-nia Catherine Mozeris ir sūnus Dennis.

Vedėjas p-nas Juozas Mozeris tarpe savo bendradarbių, (iš kairės į dešinę) — Theresa Kripas, Dorothy Selek, Jonas Janulis, Rita Miller, Juozas M. Mozeris, Mary Eisin, Jonas Budrick, Patricia Mitchell, Jonas Seputis, Maria Grebliunas ir Laura Gailius. Iš visko matyti, kad p. J. Mozeris didžiuojasi tokiais savo bendradarbiais ir visu savo štabu.

ANTANAS TAMKEVIČIUS

PARDAVINĖJA ĮVAIRIAUSIOS RŪŠIES PAMINKLUS, PAPRASTO IR STIPRAUS AKMENS. PAS JĮ GALITE UŽSISAKYTI KOKĮ NORITE PAMINKLĄ, MAUZOLIEJŲ AR AKMENINĮ ANTKAPĮ. TURI AKMENŲ, KURIE NIEKAD NEPASENSTA.

Tamkevičiaus parduodamus paminklus galite pamatyti prieš pačias Lietuvių Tautines Kapines.

Kreipkintės telefonu WAlbrook 5-6326 (7241 S. Troy St.) arba SUMMIT 638

Dėl kainų su Tamkevičiu visuomet galima susitarti.

D. JURJONO KRAUTUVĖ

Įvairių Naminių Reikmenų

3524 S. HALSTED STREET. **TEL. BISHOP 7-3371**

Pasiūlo iš savo naujos krautuvės: apmušalų (sienoms klijuoti popierių) dažų; namų ruošos reikmenų, kaip taip indų, puodų, mapų, šepečių, dulkių siurblių ir pan. Taipgi batų, kojinių ir kitokių prekių.

Atidara darbo dienomis paprastomis valandomis, o sekmadieniais nuo 12 iki 5 val. p.p.

NAMŲ APRŪPINIMUI DIDELIS RUDENINIS

IŠPARDAVIMAS

YRA PASKELBTAS PIRMOJE IR SENIAUSIOJE LIETUVIŲ BENDROVĖS KRAUTUVĖJE

Progress Furniture Co

Dabar Pirkdami Namų Reikmenis Turite PROGOS SUTAUPYTI NUO 30% IKI 60%

Setngkites, kad jokios priežastys ir kiti skelbimai nenukreiptų Tamstų nuo pasinaudojimo šiu didžiausių vertybių. Prie pirmos progos atvykite į Progress Krautuvę pamatyti sekančiai talpinamas prekes ir šimtus kitų panašių vertybių.

LENGVI IŠMOKĖJIMAI PRITAIKOMI VISIEMS!

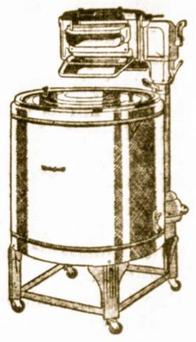

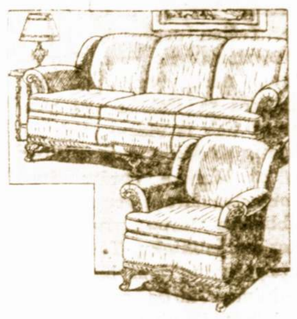

ŠTAI IR KITOS VERTYBĖS:

$189.50 vertės dviejų dalių seklyčioms setai, dengti vilnoniu frieze	$98.50
$225.00 vertės 3-jų perskiriamų dalių seklyčiom setai-sofos po	$134.50
$128.00 vertės 3-jų dalių miegamųjų kambarių setai tik po	$78.00
$135.00 vertės virtuvėm gaziniai pečiai, žymių išdirbysčių dabar tik po	$84.50
$260.00 vertės aukštos rūšies gazo virtuvėm pečiai, dabar tik po	$168.00
$225.00 — 1953 metų mados 20 colių screen televizijos setai tik po	$169.50
$45.00 vertės gerai padarytos ir gražiai nubaigtos komodos, dabar tik po	$28.75
$.200 vertės maži, gražiai nuausti "rag rugs", dabar tiktai po	98c.
$2.00 vertės plunksniniai pagalviai tik po	98c.
$15.95 vertės Pull-up kėdės tiktai po	$9.95
$1.50 vertės penkių susiuvimų šluotos tik po	98c.
$129.00 vertės Thor drabužių plovyklos po	$98.50
$135.00 Gazu kūrenami šildomi pečiai po	$98.50
$45.00 — 30 x 48 Plate stiklo veidrodžiai po	$27.75
$32.50 vertės springsiniai matracai, visokių dydžių, dabar tiktai po	$16.95
$60.00 vertės pilni lovų įrengimai, graži lova, matracas ir springsai	$34.50
$65.00 vertės gerai padaryti, dviem gulėti, studio couches tiktai po	$39.50
$160.00 vertės 3-jų dalių parlor setai su lovos įrengimais tik po	$89.50
$98.00 vertės alyva arba gazu kūrenami šildomi pečiai po	$69.50
$20.00 vertės visokių dydžių vatiniai matracai tiktai po	$9.95
$7.50 vertės šiltos ir gražios kaldros (antklodės) dabar parduodamos tik po	$4.45
$95.00 vertės gražaus piešinio vilnoniai kaurai 9 x 12 dydžio tik po	$59.50
$7.50 vertės, 9 x 12 gražios klijankos didelis pasirinkimas po	$4.45
$15.00 vertės 18 x 24 artistiški veidrodžiai, labai gražūs tik po	$4.95
$7.50 vertės žymių išdirbysčių kaurų valytojai, dabar tiktai po	$3.95
$295.00 vertės miegamųjų kambarių setai, 3-jų dalių, tik po	$187.50
$9.95 vertės radio arba lempų staliukai po	$4.95
$7.50 vertės sveikatos svarstyklės po	$4.95
$7.50 vertės didelės mieros hampers po	$4.95
$7.75 vertės metalinės prosinimui lentos po	$4.95

Šimtus ir kitų panašių vertybių rasite atsilankę šioje pirmoje lietuvių bendrovės krautuvėje. Prekės yra pilnai garantuotos. Jei pirkėjas nepatenkintas, gali grąžinti ir atsiimti visus įmokėtus pinigus.

PROGRESS FURNITURE Co INC

4183 ARCHER AVE. — prie Richmond

Eidami atsineškite gazo ir elektros bilas — užsimokėsite be ekstra mokesčių. Taipgi priimame vandens taksų, mėlynojo kryžiaus apdraudos mokesčius ir telefono sąskaitas. Galite išpirkti American Express money orderius — yra saugu ir patogu. Krautuvė atdara kasdien nuo 9 val. ryto iki 6 val. popiet. Pirmadieniais ir ketvirtadieniais iki 9 val. vakaro dėl Tamstų patogumo.

Ko Ištikro Būt Vertas Naujas Saugumo Paktas Su Maskva

Nepuolimo Sutartį Su Sovietų Sąjunga Projektuojant

Rašo P. DAILIDĖ

Atrodo, kad kai bolševikai pradėjo raklamuotis savo atominiais ginklais, vakarai pusėtinai nusigando. Dabar čia vis daugiau atsiranda politikų, kurie perša susitarimą su sovietais naujų nusileidimų keliu. Oficialinė Amerikos politika tuo tarpu dar laikosi savo pirmykščio nusistatymo, kad su bolševikais nėra prasmės kalbėtis, kol nėra apginkluota Vakarų Vokietija ir nesudaryta vakaruose karinių pajėgų persvara. Tačiau paskutiniu laiku Washingtonas yra spaudžiamas tą savo nusistatymą pakeisti. Spaudimas ta linkme jau yra daromas tiek iš vidaus, tiek iš užsienių. Krašto viduje susitarimo su Maskva norėtų Stevensono demokratų grupė. O ir republikonų tarpe yra daug susitarimo šalininkų. Tuo tarpu iš užsienių vyriausybė gauna paraginimus tartis su bolševikais kuone iš visu savo svarbesnių sąjungininkų. Be Churchillio, kuris jau nuo gegužės mėn. pradžios perša Rytu-Vakarų Locarno, dabar derybas su Maskva siūlo ir prancūzų premjeras, ir Vakarų Vokietijos kancleris. Nurodomas ir konkretus derybų objektas — nepuolimo sutartis su Sovietų Sąjunga.

Kokie gi to Pasiūlymo Metmenys?

Pirmaiusiai Vakarų-Rytų nepuolimo punktu norima užtikrinti sovietams sauguma iš vakarų pusės (sic!). Tuo keliu tikimasi atimti iš bolševikų pagrindą išsisukinėjimams nusiginklavimo klausimu, susitarti del nevartojimo atominių ginklų ir užtikrinti ilgesniam laikui taiką.

Toliau, garantuodami Sovietų Sąjungai sienas, vakarai turėtų del tų sienų susitarti. Tuo keliu sovietai būtų įtraukti be ko kita ir į derybas del Vokietijos ir Austrijos taikos sutarčiu, kurių ligi šiol Maskva vengė.

Pagaliau, siūlydami bolševikams nepuolimo sutarti, vakarai siekia užimti stipria poziciją šaltajame kare. Bolševikų propaganda visa laika kaltina vakarus ruošiant puolima prieš Sovietų Sąjunga. Nepuolimo pakto pasiūlymas išmuša tokiai propagandai visoki pagrinda. O jeigu Maskva atsisakytų del to pasiūlymo derėtis, visos šaltojo karo patrankos pasirodytų prieš ją atsuktos.

Be nurodytų bendrų metmenų, atskiri vakarų kraštai turi ir individualinių interesu susitarti su Maskva. Britai, pavyzdžiui, tikisi didesnio biznio su raudonaisiais, Adenaueris laukia sujungtos Vokietijos ir sienų revizijos, o prancūzai — tikisi baigti įkyrėjusį jiems iki gyvo kaulo karą Indokinijoje.

Bet iki Projekto Realizavimo Toli Šaukia

Vakarai negali pamiršti, kad anot buv. prezidento Trumano, susitarimai su bolševikais neverti popierio, ant kurio jie yra surašyti. Juk Sovietų Sąjunga, pradedant 1926 m., turėjo pasirašiusi nepuolimo sutartis su Lietuva, Latvija, Estija, Lenkija, Turkija, Persija ir Afganistanu. O kurio iš tu kraštų Sovietų Sąjunga nėra užpuolusi arba nėra mėginusi užpulti? Delto, jeigu toks paktas ir sudaro tikrą garantija iš vakarų pusės, jis niekuo neapsaugoja vakarus nuo sovietų puolimo. O kokias čia garantijas vakarai galėtų gauti iš bolševikų.

Dar didesnė kliūtis tokiam paktui yra raudonųjų užgrobtų kraštų klausimas. Projekto autoriai, be abejojimų numano, kad esant bolševikams pilnais šeimininkais satelitiniuose kraštuose, apie grąžinimą tiems kraštams nepriklausomybės tuo keliu netenka ir galvoti. Visa, del ko ketinama derėtis su bolševikais pavergtųjų reikalu, tai del suteikimo šiokių tokių laisvių gyventojams.

Tačiau iš F. D. R. susitarimo su Stalinu del laisvų rinkimų Lenkijoje ir kituose satelitiniuose kraštuose jau žinome, ko tokie susitarimai yra verti. Bolševikai vėl gali visko prižadėti, bet padėtis paliks ta pati.

Delto čia ir kyla klausimas, ar demokratinė mintis gali sutikti su prileidimu, kad 100 milionų žmonių Europoje ir 400 mil. Azijoje būtų palikti bolševikų vergijoje vardan labai problematinio susitarimo? Ta mintis bent Amerikoje negali būti ignoruojama.

Stai delko tenka abejoti, kad Europos gešeftmacheriams pavyktų tuo projektu Ameriką sumasinti ir priversti ją tuo keliu palengvinti raudoniesiems įvykdyti pasaulinės revoliucijos programą. Smarki opozicija jau dabar pradeda reikštis Amerikos spaudoje.

New Yorko Metropolitan Museum of Art turi, tarp kitko, retą senųjų laikų ir dabarties 4,000 muzikos instrumentų rinkinį.

Mikas Šileikis — Komp. Miko Petrausko portretas

Dailininkui Mikui Šileikiui spalių 15 d. suėjo 60 metų amžiaus. Miko Petrausko portretą jis yra daręs, kompozitoriui gyvenant Chicagoje

Dailininkas M. Šileikis Mini 60 Metų Sukaktį

Ketvirtadienį, spalių 15 dieną sukako 60 metų, kai Leminėlio vienkiemy, Zarasų apskr. gimė Mikas Šileikis, Amerikos lietuvių pasižymėjęs dailininkas ir visuomeninipkas — spaudos darbuotojas.

Nuo pat į Ameriką 1913 metais atvykimo dienos, Mikas Šileikis bendradarbiavo lietuvių spaudoje. Jausdamas patraukimą menui, jis baigė Bostono Meno Mokyklą ir vėliau, Chicagon persikėlęs, 1923 m. šio miesto Meno Institutą. Po to, iki šių dienų, kaipo dailininkas-tapytojas dalyvauja įvairiuose amerikiečių meno samburiuose ir jų ruošiamose parodose. Priklauso Art Institute of Chicago Alumni Association, Hoosier Salon (Indiana), All-Illinois Society of the Fine Arts, Chicago Painters Ass'n ir kitoms dailės organizacijoms.

Už išstatytus amerikiečių parodose paveikslus daug sykių yra gavęs atžymėjimus, pinigines dovanas, pripažinimo lapus.

Savo laiku redagavo "Moksleivių kelius", visą laiką daug rašė meno klausimais, o slapyvardžiu "Šepetys" paliesdavo įvairius visuomeninio gyvenimo įvykius, redagavo dienraščių meno skyrius.

Dėl atviro rytų aukštaičio būdo, dėl didelio darbštumo, jautraus menininko talento ir dėl jo nuoširdumo dailininkas Mikas Šileikis visada buvo ir pasilieka visų mylimas ir gerbiamas. Ilgiausių Mikui metų! Ir jo kūrybai dar ilgo, negęstančio klestėjimo!

— St. M.

Bolševikiški 1940 m. Rinkimai Lietuvoje Apibudinti Per Televiziją

Einant pasitarimams prie š. m. lapkričio 3 d. vietinių rinkimų mūsų bendradarbis P. Dailidė rugsėjo 29 d. (savo 65-tą gimtadienį) buvo pakviestas į televizijos Stotį WHEN, Syracuse, N. Y. pasisakyti del tų rinkimų reikšmės. Kadangi programos vedėjas jį pristatė stoties klausytojams ir žiūrovams, kaip "prominant voter from Lithuania", tai P. D. pasinaudojo ta proga ir palygino rinkimus Amerikoje su tais, kuriuos jis yra matęs Lietuvoje 1940 m., užgrobus Lietuvą bolševikams.

— Jūs, amerikiečiai, taip esate pripratę prie laisvų rinkimų, — suglaudė savo mintis P. D., — kad ir nepastebite ju reikšmės. Bet tautos, kurios del bolševikų agresijos tos laisvės yra nustojusios, gerai žino, kad ta laisvė sudaro vieną iš pagrindinių skirtumų tarp demokratijos ir bolševizmo.

Po to vietinėje spaudoje jau kelis kartus buvo prisiminta net vedamuose straipsniuose Lietuvos ir kitų dviejų Baltijos valstybių tragiškas likimas.

Aklumas yra labiausiai išplitusi Afrikos žmonių tarpe liga.

40 Metų Prekybos Sukaktuvių Proga dovanos kostumeriams.

Geros rūšies rakandai, pečiai, šaldytuvai, skalbiamos mašinos, kaurai, kilimai, dulkių valytuvai, siuvamos mašinos, radios, televizijos, jewelry, deimantai, laikrodėliai.

Jos. F. BUDRIK, Inc.
3241 So. Halsted St.
CHICAGO 8, ILL.
TEL. CALUMET 5-7237

Atdara pirmadienio ir ketvirtadienio vakarais iki 9:30 P. M.

Budriko Radio Valanda iš WHFC 1450 kil. radio stoties, ketvirtadienio vakarais nuo 6 iki 7 val. vakare.

Vagims Gera Šienapiūtė

Pakistano geležinkelio mazgo stotis Rohri yra, pasirodo, kešenvagiams tikras rojus. Kasdien policija ten sugauna ir areštuoja bent šešius kešenvagius.

Justin F. Chilauskas
Insurance Broker
Notary Public
Income Tax Service
2404 W. 46TH PLACE
Chicago 32, Ill.
Tel. LA. 3-3121

Real Estate — Insurance
SAFE DEPOSIT BOXES
Parduodam Namus, Prižiūrim Nuosavybes. Teikiam Įvairios Rūšies Apdraudą; Sudarom Pirkimo ir Pardavimo Dokumentus.
Saugumo Dėžutės Prieinamomis Kainomis.
Sukys-Doody-Antonisen
3252 S. HALSTED ST.
Tel. CAlumet 5-2520

Vaistas "aziva"

1—Vaistas nuo nudegimo ir nuo nušutimo vandeniu.
2—Vaistas nuo atdarų žaizdų — mostis.
3—Akių vaistas.
4—Vaistas nuo kojų niežėjimo, pirštams, tarpupirštėms ir paprištėms.
5—Vaistas nuo galvos niežėjimo.
6—Vaistas nuo kosulio. Greit pagelbsti.

Reikalaukite šitų vaistų pažymėtais numeriais. Kaina už kiekvieną numerį $1.00. Pinigai, čekis ar money orderis iš kalno. Adresuokit: (4-4)

Joseph Machinskas
295 Silver Street
South Boston 27, Mass.

Nepraleisk šios progos gerėtis švaresniu, greitesniu, šaltesniu virimu! Dabar jūs galit turėti šį naująjį Monarch Elektrinį Pečių **įdėtą** į jūsų virtuvę tik už $169.95! Nėra nieko EXTRA — viskas įeina į šį vieną žemos kainos pirkinį! Lengvi mėnesiniai išmokėjimai. ŠIS PASIŪLYMAS YRA TRUMPALAIKIS! Skubėkit! Specialūs ir kiti šeimai pasiūlymai.

See Petticoat Party on TV every Monday thru Friday—3:00 to 3:30 PM—WBBM-TV—Channel 2

MATYK ŠIĄ VERTINGĄ KROSNŲ Šiandien – KARTU SU GARSIAIS MONARCH PATOBULINIMAIS

Automatiška pečiaus temperatūros kontrolė
Didelės jėgos, septyni — kaščio vienetai
Elektrinis iki minutės tikslus laikrodis
Šešių kvortų gilaus virimo įtaisas
Žavus vien iš porcelianos paviršius
Visiems vienetams įspėjimo šviesos
Trys erdvūs padėlio vienetai —
Apšviečianti lempelė

Matyk šį retos vertės elektros pečių Pas jūsų Monarch dyleri ar mūsų krautuvėj.

INSTALLED COMPLETE
only $169.95
AND YOUR OLD STOVE
IN CHICAGO SINGLE FAMILY HOMES NOW USING EDISON SERVICE

TODAY'S THE DAY
ELECTRIC RANGE

COMMONWEALTH EDISON COMPANY

4749 N. Western Ave.
4833 W. Irving Park Rd.
3430 W. Diversey Ave.
4231 W. Madison St.
3225 W. 26th St.
424 E. 47th St.
852 W. 63rd St.
9025 S. Commercial Ave.
11046 S. Michigan Ave.

• IN CHICAGO AND NORTHERN ILLINOIS, ELECTRICITY IS YOUR BIGGEST HOUSEHOLD BARGAIN!

Ar Jūsų Televizija Bei Radio Gerai Veikia?
Patyrę Lietuviai Inžinieriai
MIELAI JUMS PADĖS.
SĄŽININGAS, GERAS IR PIGUS PATARNAVIMAS YRA GARANTUOTAS
DAINA TELEVISION COMPANY
QUALIFIED ENGINEERS' SERVICE
3130 S. Halsted St. Chicago 8, Ill.
Skambinkite: DAnube 6-6887

Didelis Išpardavimas Lietuvių Krautuvė
TAIPGI TURIME VISOKĮ PASIRINKIMĄ REIKALINGŲ DALYKŲ: VYRAMS, MOTERIMS IR VAIKAMS.
Gavome didelį kiekį žieminių rūbų ir baltinių, ir parduodame sumažintomis kainomis.
KVIEČIAME ATSILANKYTI — BŪSITE PATENKINTI MŪSŲ KAINOMIS IR PATARNAVIMU.
Lietuvių Krautuvė
JOSEPH'S DRY GOODS STORE
3218 So. Halsted Street Chicago 8, Ill.

Atidarykite Dabar Taupymo Sąskaitą

Sąskaitos yra apdraustos J.V. valdžios iki $10,000.

Ką Šiandie Atidėsite, Tą Lietingoj Dienoj Turėsite!

MES MOKAME 3% DIVIDENDŲ.

CRANE SAVINGS & LOAN ASS'N
B. R. PIETKIEWICZ,
PRESIDENT, MANAGER
2555 W. 47th Street LAfayette 3-1083
CHICAGO, ILLINOIS

Apie Tą Keisteuybę Mūsų Literaturoje

IMPRESIONISTINĖ NESĄMONĖ

Akademinio Sambūrio subuvime Montreale aiškinama impresionizmas. Žodis kilęs iš lotynų "spausti" ir, tarp kitko, primena kauniškį šlagerį:

Šeimininkė Rozalija
Daug gabumų turi:
Atsikėlus anksti rytą
Ir suspaudė sūrį!

Literatūroje impresionizmas, pasirodo, esąs teorija meniškai pareikšti pati pirminį įspūdį visu jo nuogu gyvumu ir stiprumu, nedailinant ir netašant. Reiškia, publikai teikti ne tai nuskustą barzdą, ne tai neraliuotą verši. Gyvenimas spusteli pasąmonę, o ši išspusteli meniską sūrį.

Pasąmonė. Brangus žodis! Sakoma, pasąmonė galingesnė negu sąmonė. Ji tūno neįžiūrimuose sielos patamsiuose ir su mūsų šviesiausiu protu juokus krečia.

Pas anglus esama limerikų tipo eilėraščių, varda pavogusių iš airių. Nelyginant —

Veža tėvas sūnų,
Šalia pasodines,
O sūnelis verkia,
Tėvą apkabines.
Vienas tokių limerikų skelbia:

There was and old man in a tree,
Who was stung by a bee;
When asked: "Does it buzz?"
He said: "I should say it .. does!"
A regular brute of a bee!

Kas lietuviškai gal skambėtų:
Sėdi senis po medžiu,
Bitė dūrė jam galu,
Jo paklausus: "Ar įgėlė?"
Jis atsakė: "Kaip pašėlus!"
Velnias bitė, tart turiu!

Paviršutiniškai skaitant, eilėraštis, rodos, be prasmės, juokas, margas niekutis. Bet padailinimus paskutus ir prsisikasus prie impresionistinio branduolio, iškyla rimtas dalykas.

"Senis sėdi po medžiu". Tai ne paprastas senis, bet pats pasaulio Kūrėjas, Viešpats Dievas. Tai mūsų liaudies pasakų senis-senelis, arba latvių "vecajs tėvas". Medis — rojus. Nuo giliausios senovės, jau senų minojėnų ir sumerų civilizacijose, pirmoji pora, Adomas ir Jieva, stovi prie gyvybės medžio — rojaus.

"Bitė dūrė jį galu". Savo darbštumu ir pramoningumu bitė, aišku, atstovauja bizį, kuris, kaip visi poetai ir menininkai vienu balsu per amžius teigia, pasaulį darko, darkė ir darkys. Sudarkytas pasaulis aštriai duria savo senam Viešpačiui. Todėl Šis teisingai ir sako, kad bitė gėlė kaip pašėlus. Bitė? Ne, tai velnias ne bitė, kaip pasakoje velnias ne boba. Pasaulis, kaip žinoma, stovi velnio gundymų valdžioje ir mums privalu nuo jo kuogreičiausia atsitolinti ir atsisakyti, kaip visi su dievybe susipažinę mistikai mus per amžius ragina.

Taigi matome, impresionistiškai prisikasėme prie meniškai limenike įrašyto nepagadintojo gyvo ir stipraus pirminio įspūdžio apie pasaulį ir jo tvarką. Reiškia, priėjome prie pačių pirmųjų simbolių.

Lietuviai ne pėščia tauta. Jų rašytojai, taip pat, yra pagaminę meno veikalų, kurie, pirmu žvilgsniu, rodosi niekai, arba juokai, bet, rimčiau pastudijavus, mus parmuša savo galia ir visa — apimančia prasme.

Štai, kunigo Strazdelio:

Ak, tu, Dieve, visko pilnas,
Kur padėjai plikio vilnas?
Nei tu audi, nei nešioji,
Kur tu vilnas sudoroji?

Tema panaši mūsų cituotam anglų limerikui: pasaulio tvarka ir surėdymas. Lietuviai dievobaimingesni ir Dievui artimesni, negu nuo tikrosios Bažnyčios atskilę anglai. Todėl Viešpatį ne sniegu, bet tiesiog Dievu vadina.. Dievas, kaip senis po medžiu, visko pilnas. Rodos, Jam nieko nereikia. Bet, štai, Jis iš žmogaus atima vilnas ir palieka apiplikintą kaip apkirptą avį. Žmogus pluša, dirba, vargsta, bėga. Jis turi verpti, austi, siūti, nešioti ir net lopus kloti.

Jo pastangos tuščios ir bergždžios, nes Tas, Kuris nei audžia nei nešioja, apilikinamo žmogaus vilnas sudoroja.

Ir anglas, ir lietuvis, švelniai kritikuoja pasaulio tvarką ir surėdymą. Anglai Viešpaties nekaltina, ir bėdą sumeta velniškai bitelei, kuri bizniškai nusiteikusi pašėliškai gelia. Nekaltina Viešpaties nei lietuvis, tik liūdnai paklausia, kodėl iš plikio atimtos vilnos?

Impresionizmas — brangus dalykas. Dar brangesnis — už sąmonę, kurią mūsų kalbininkai linkę taisyklingiau nesąmone vadinti. Ji mąstančiam daug pasako. Pavyzdžiui:

Jei devynioms šluotoms
devynios laumės
Šluotų be perstojos kas dieną,
Ar išvalytų dulkių kalnus
Iš lietuviškojo kiemo?

"Oi, ne!" suriko vyras su barzda,
Ir jam iškkrito gaili ašara!

—Vyt. Širvydas.

Nepatiko Ispanija

Viduramžių Suvaržymai Ispanijos Maudynėse

Amerikiečia, kurie pereitą vasarą aplankė Ispanijos kurortus ir maudynes, ne kažin kiek tuomi pasidžiaugė. Juos nustebino sezono pradžioje išleisti valdžios įsakymai del aprėdalo. Maudynių kostiumai turėjo apdengti vyrų ir moterų pečius, krutinę ir kojas virš kelių.

Einant į vandenį reikėjo apsidengti apsiaustais, o išlipus iš vandens tuč tuojau vėl juos turėjo užsivilkti.

Ispanai, pasirodo, labai "moralūs" apsirėdyme, bet kitais atvėjais jie neprisilaiko papras čiausių dorybių.

Geras Patarimas

Duktė į motiną: — Susipykau su savo sužadėtinu ir dabar mes nebekalbam. Pasakyk, kuris mudvieju turime nusileisti — jis ar aš?

Motina: — Prieš vestuves tu, o po vestuvių jis!

NEW LIFE LIQUORS

Galite gauti visokios rūšies Vynų, Degtinės, Alaus Likerių žemiausiomis kainomis.

Draugiška Užeiga Lietuvių Centre — Bridgeporte.

3234 South Halsted Street

JOHN ZAVIS — Savininkas

Apsižiūrėk ir Taupyk Saugiai

STANDARD FEDERAL turtas virš $41,000,000.00
Atsargos Fondas virš ---------- $3,250,000.00

STANDARD FEDERAL yra Federal Savings and Loan Insurance Corp. ir Federal Home Loan Bank System narys.

Įstaigos valandos: Kasdien nuo 9-tos ryto iki 4 v. popiet.
Ketvirtadieniais nuo 9-tos ryto iki 8 val. vakaro.
Trečiadieniais visai neatidaroma.

JUSTIN MACKIEWICH
President and Manager

STANDARD FEDERAL SAVINGS AND LOAN ASSOCIATION OF CHICAGO
4192 ARCHER AVE., CHICAGO 32
PHONE: VIrginia 7-1141

Diena Ateis – Būsi Linksmas Sutaupęs

Taigi pradėk taupyti šioje lietuviškoje įstaigoje.

BRIGHTON SAVINGS moka 3% pelno.

Kiekvieno taupytojo indėliai yra apdrausti iki $10,000.00

Brighton Savings and Loan Ass'n

4071 Archer Avenue, West of California Ave.

CHARLES ZEKAS — Sekretorius

DARBO VALANDOS: Pirmadienį, antradienį, penktadienį ir šeštadienį nuo 9 val. ryto iki 4:30 po pietų. Trečiadieniais nuo 9 val. iki 12-tos. Ketvirt. nuo 9 ryto iki 8 val. vakaro.

BUICK'AS "LIETUVIŠKAS" AUTOMOBILIS

WAREHOUSE MEN

Carpenter Paper Co.

Not over 50 years of age

Some Experience desirable but not necessary

Steady — Guaranteed 52 weeks work per year — 5 day week — time and a half over 40 hours. Excellent starting rate — Union scale, Free Hospitalization, Surgical Expense, Life Insurance and Pension Plan, Paid Holidays and Vacation

Call or see MR. LUEDTKE — WAbash 2-2525

8:30 to 5:00 p. m. and Saturdays until 12 noon.

723 SOUTH WELLS — 1st Floor

DOUGLAS FURNITURE CORP.

has immediate openings for –

5 Production Line Inspectors

Some experience desired — WILL TRAIN FURTHER
Steady employment
GOOD WAGES — AUTOMATIC INCREASES
Overtime available.
Hospitalization and insurance
Paid vacations and holidays
See MR. GREEN — REliance 5-0500

5555 W. 65th ST.

Open Monday through Friday — 8 a.m. to 5 p.m.

CLASSIFIED ADVERTISEMENTS

Real Estate for Sale

Berwyn — Ostagon front brick bungalow; 6 rooms, plus enclosed porch; gas heat; new carpeting; 2 car garage. Near school and transp. Early poss. 1515 Wisconsin Ave.
Gunderson 4-5798.

Northbrook — 3 years old Cape Cod home on ½ acre lot; auto, forced air heat, tile bath. Electric range, refrigeration. Near school and shopping. $12,950.
Phone Northbrook 1439 J.

Elmhurst — New 3 bedroom brick ranch home on 1½ acre; 1½ car garage and other buildings. Best offer. See to appreciate.
Elmhurst 3445 M I.

For Sale — 5 Room Cottage — full basement, furnace heat, 2 car garage. Lincoln and Belmont district. See to appreciate. Call:
Wellington 5-2198

REAL ESTATE
Brick, four stores, four flats, 5 and 6 rooms. Brick garage, Driveway. Excellent transit corner Cermak and Central Park. Income $450 — $34,950.
Northbrook 10415-J, after 5.

St. Ferdinand's, 2 blks. — Bungalow, 5 down, one up; enclosed rear porch, tile bath plus three quarters bath; 2 car garage; 3 cedar closets, gas hot water heat.
Berkshire 7-5782

ELMHURST AREA
6 rooms, 2 bedrooms, (Cape Cod). Lot 75x200. Auto. oil heat, hot water, carpeting, blinds. Immediate possession. $13,400. 525 E. Lexington. Linden 4-3967.

Female Help

EXPERIENCED
WAITRESSES
WANTED. Day or night shift. Full or part time. Excellent earnings. See Personnel Manager.
7330 W. NORTH AVENUE
GLadstone 3-6650

IMMEDIATE OPENING
GIRL for GENERAL OFFICE WORK
In small office, preferably to take dictation; must be able to answer phone and do general typing necessary for invoicing, etc.; office very near Ogden-Loomis stop, Lake St. "L"; good hours, hospitalization insurance; pay dependent on abilities.
Phone or interview.
Victor Equipment Co.
1312-14 West Lake St.
Phone TAylor 9-5335

Garsusis Prencenton universitetas yra New Jersey valstijoje.

Business Opportunity

CAMELLIA Cleaners — Must sell at once. Exc. location, well established, pressing machines, puffers, etc. Best offer. SHeldrake 3-4173 'til 7 or ROgers Park 4-1962.

TAVERN — Good neighborhood bus. Ideal for couple; fully equipped.
1642 N. WESTERN
HUmboldt 6-9521

Tavern-lounge. Vicinity of 79th and Racine Ave. See to appreciate. Reasonable; good business.
Steward 3-9742

Grocery-Market. Good business, clean stock, lite 4 rooms flat rear; garage; reasonable rent. Priced to sell. Leaving state.
Berkshire 7-1608.

Good chance to buy Delicatessen. Well established trade — just ideal for couple. Nice living quarters. Selling — cannot handle alone.
Tuxedo 9-9672

Cleaning Store — Unusual opportunity. Sleeping rooms in rear that pay rent. 1365 W. Erie.
Haymarket 1-9634

Meat Market — North side; 2 man shop; estab. 30 years; new fixtures. Call any time Saturday and Monday: Kildare 5-1868.

Shoe repair shop — Good location, good opportunity, excellent machinery. Rent $30 month. See to appreciate. Reasonable. 2357 W. Harrison. SEeley 3-3671.

Grocery-Meat Market. Good buy — store near Adams school. Best offer; see to appreciate.
South Chicago 8-2324.

Tavern — $4,000 plus stock. Retiring. 510 W 81 St.
Hudson 3-6270.

Tavern - Bar and Package. Going business in new neighborhood. Must sell due to illness.
7620 Belmont. Tuxedo 9-3436

Domestic Help

Cook and lite housekeeping. Room ant board; young woman. Good salary. Call, only before 11 A. M. of after 6 P. M.
Graceland 7-5678

Pirmasis moterų klubas Amerikoje buvo įsteigtas 1859 metais New Harmony, Ind. mieste. Klubas buvo pasivadinęs Minerva Club.

FEMALE HELP

NEW OFFICE --NEW LOCATION

January 1954 Prudenial Insurance Co., Northeast Cor.
35th and 58th Ct. Cicero, Illinois

Typist - Steno - Permanent Positions

5 day week, 37½ hrs, Paid Vacations

SPECIAL VACATION DAYS AND HOLIDAYS OFF

APPLY TO-DAY

2205 S. Marshall Blvd. BIshop 7-3414

Business Opportunity

TAVERN and Building. Established 21 years. Plus 5 apts. lot and 2 Car Garage. Good investment—$500 income from bldg. TAylor 9-9660.

Duonos Kepykla
Parduodama. Seniai įsteigta. Šeimos paveldėjimas. Įmonė visapusiškai įrengta; žema nuoma; įrengimus galima prielankiomis kainomis. 5 kambarių butas su sandėliais, jei būtų reikalas, kartu išnuomuojamas.
939 Armitage — Lincoln 9-0433

DRESSMAKING shop, rear apt. — going bus. Best offer.
HUdson 3-2088

Meat market — 3626 W. Ogden. Money making going market. Net $1,000 month. E-Z., try it before you buy. Low rental. Comp. equipped.
Bishop 7-8621

Shoe shop. Fully equipped. Reasonable. Selling due to health.
Hyde Park 3-5561

TAVERN — Owing to illness. Direct draw. Est. 20 yrs-Can be financed.
INdependence 3-9572

Beauty shop. Good going business. Large living room and bath. 5902½ So. Ashland Ave. Hemlock 4-1343.

Grocery- Delicatessen—Well equiped, semi-selfservice. Business restricted district. $40,000 or better a year. Reasonable. 6 rooms in rear, oil heat. Reasonable rent.
LYons 3-1216

FOR SALE—OWNER
Tailor Shop
Established 25 years. Well equipped for new and old work. Will sacrifice for quick sale. Reasonable rent. An opportunity you will appreciate. Selling—retiring. Call:
DEarborn 2-6516

Tavern – For Sale or rent
746 W. NORTH AVE.
Mohawk 4-4726

Real Buy—Bakery—30 years established business. Excellent location; see to appreciate.
COlumbus 1-1085

Grocery and meat — Selling because of illnesss. Living quarters in rear. Reasonable rent. Canal 6-6909.

Grocery store — reasonable. Selling on account of illness. Living quarters — 2 bedrooms, 1 living room, kitchen, enclosed porch.
AVenue 3-3190

Cocktail Lounge — West on North Ave. 40 foot bar. By owner.
Merrimac 7-9601

Established bakery. — By owner on account of death. Quick sale. 2 story building.
Belmont 5-9486

Grocery-Delicatessen. — All new equipment; 3 living rooms in rear. Moneymaker. Must sell due to death in family. Reasonable.
Belmont 5-4987

Good chance to buy Meat Market-Grocery and building. Good income—well established business NW. Selling due to health.
ALbany 5-6732

KAS NAUJO

CHICAGOJE

IR JOS ARTIMOSE LIETUVIŠKOSE KOLONIJOSE

A. ir K. Petruliai Mini Vedybinę Sukaktį

Žinomi Brighton Parke tautiečiai — Antanas ir Kazimiera Petruliai, 4420 S. Talman Ave., spalio 24 dieną paminės 25 metų vedybinio gyvenimo sukaktį.

Į šias celebracijas ruošiasi atvykti iš New Yorko ir Vincė Jonuškaitė-Zaunienė, žymi tuvių dainininkė.

Pastatymas Vieno Veikalo Kainuos Jiems Apie $4.000

Putino veikalas "Valdovo Sūnus" bus suvaidintas spalio 25 ir lapkričio 1, Maria High School. Pastatymas to veikalo scenoje kainuos nemažiau $4,000. Tai savotiškas rekordas mūsų teatrališkame gyvenime.

Senoviškos Staklės Ir Dabar Yra Naudingos

Pasirodo, jog staklės, kuriomis ausdavo seniau lietuvės kaimietės, neatgyveno savo naudingumo ir šiame moderniškame amžiuje.

Mokslo ir Pramonės Muziejus Chicagoje, beruošdamas lietuvių rankradbių parodą, įsigeidė pamatyti kaip tie musiškia rankdarbiai buvo audžiami. To visko negali parodyti be pačių staklių, todėl dabar pradėto jų ieškoti vietinių lietuvių tarpe. Jei nebus galima jų rasti ar paskolinti, tai stakles reikės pagaminti ir nuvežti į tą parodą. O su mokančioms austi nebus tiek vargo, nes tokių lietuvaičių, kurios atsimena tą amatą, yra nemažai.

B. Janulis Paaukavo $15 Spaudos Fondui

Gerai žinomas mūsų tautietis B. Janulis, 8112 S. Vincennes Ave. įteikė 15 dolerių auką Sandaros spaudos fondui.. "Aš noriu, kad mūsų spauda stiprėtų ir bujotų" pareiškė jis. P-nas B. Janulis iš senu laikų yra duosnus rėmėjas ir kitokių kultūrinių bei tautinių reikalų.

Adv. A. Olis Gali Būti Republikonų Kandidatas Į Miesto Majorą

Dvi didžiosios partijos Chicagoje — demokratai ir republikonai jau pradėjo rūpintis parinkimu kandidato į miesto majora. Dabartinis majoras M. Kennelly yra nusitares neješkoti trečio termino tose pareigose.

Daugelis įtakingų republikonų yra pasirengę remti Antano Olio kandidatūra. Didieji laikraščiai taip pat yra jo pusėje. Antanas Olis, kaipo Sanitarinio Distrikto prezidentas, atsižymėjo savo iniciatyva ir sumanumais. Pats vėliausias jo projektas apie pertvarkymą vandens tiekimo priemiesčiams, atkreipė platų dėmesį ir dabar svarstomas gub. Strattono.

Kvietė Dalyvauti Muzikalėje Komedijoje "Oklahoma"

Onutė Skever, muziko Kazio Steponavičiaus žmona, buvo pakviesta dainuoti garsioje muzikalėje komedijoje "Oklahoma", kur ji vaidino prieš keletą metų. Onutė tačiau atsisakė priimti šį pasiūlymą.

Vienok visiems to veikalo vaidintojams ji pažadėjo surengti vaišes savo "cocktail lounge", prie Archer ir Francisco Ave.

Oper. 'Cukrinis Kareivis' Statoma Šį Sekmadienį

Chicagos Lietuvių Choras "Pirmyn" suvaidins šį sekmadienį, spalio 18 dieną Strausso komišką operetę "Cukrinis Kareivis". Dalyvauja Metropolitan Operos artistas Algirdas Brazis, Ona Skever-Stephens, Vanda Zabello, Eleonor Mellas, Jonas Avelis, Albertas Snarskis, Jonas Dambros, Irene Protas ir simfoninis orkestras. Režisierius ir dirigentas K. Steponavičius.

Ši operetė bus suvaidinta Sokol Hall, 2339 S. Kedzie Ave. Pradžia 3 val. popiet. Visi esate kviečiami atsilankyti ir pamatyti "Cukrinį Kareivį", kuris yra vienas gražiausių muzikalių kūrinių.—T. G.

Papuošė Šią Cicero Salę Tautiniais Motyvais

Šv. Antano parapijos salė tapo išpuošta tautiniais motyvais ir Lietuvos miestų herbais. Darbą atliko dailininkas Juozas Pautienius ir Vladas Vijeikis. Toję salėje kabės taip gi žymesnių mūsų dailininkų kūriniai.

Tėvynės Mylėtojų Draugijos Antros Kuopos Pokilis

Šį sekmadienį, spalio 18 dieną, Mobra Klube, 2409 South Hoyne Ave. įvyksta Tėvynės Mylėtojų Draugijos, 2-ros kuopos pietūs. Įžanga $2.00 asmeniui. Svečiai prašomi atvykti 1 val. popiet. Po valgių bus ir trumpa programa.

Įsteigta Nauja Lietuvių Real Estate Firma

Šiomis dienomis tapo sukurta nekilnojamos nuosavybės ir apdraudos firma Marquette Parko kolonijoje, 2935 West 71 Street, prie Richmond Ave. Šios real estate firmos pirmininkas yra Frank E. Woidat, vice-pirmininku Petras P. Vilkelis, o sekretoriu — adv. Paul M. Smith.

K. Kasiliauskui Padaryta Operacija

Pereitą antradienį, Šv. Kryžiaus ligoninėje buvo padaryta operacija Kaziui Kasiliauskui, žinomam Bridgeporto biznieriui, 3356 S. Halsted St.

TRUMPOS ŽINIOS

Dr. S. Naikelis, 3417 South Halsted St. grįžo į Chicagą, apvažinėjęs apie 6,000 mylių. Daugiausiai jis keliavo tai Pacifiko pakrantėse.

Viktoras Balanda, nekilnojamo turto pardavėjas, buvo stai giai susirgęs nuo širdies atakos ir keletą dienų praleido ligoninėje.

Illinois valstijos dailininkų sąjunga, kurioje priklauso ir mūsiškiai: M. Šileikis, J. Pautienius, prof. Ig. Šlapelis ir kiti, atidarė savo parodą Conrad Hilton viešbutyje.

"Sandaros" red. M. Vaidyla buvo išvykęs į New Yorką pasitikti grįžusį iš Europos kong. Kersteną.

Stasio ir Leokadijos Paškauskų, 11600 So. Lafayette Ave., 25 metų vadybinio gyvenimo sukaktis buvo atžymėta gražioje puotoje, kurioje dalyvavo apie 70 svečių.

Nauju Dariaus-Girėno posto direktorių tarybos pirmininku išrinktas Larry Gubista, buvęs to posto komandierius.

Žinoma mūsų veikėja p-nia K. Katkevičienė susirgo pereitą penktadienį. Jos gydytojas Dr. S. Biežis pareiškė, jog liga nėra pavojinga ir p-nia K. Katkevičienė turi progos neužilgo pasveikti.

Teisėjas J. T. Zuris buvo nuvykęs į Paw Paw, Mich. dalyvauti savo brolio Antano Zurio sidabriniu vestuvių celebracnjose.

Gloria Railla, duktė Jono ir Onos Railių, 4839 Winnemeck Ave. laimėjo "gold ribbon" suruoštame mokyklos gėlių parodos konteste.

Glorijos tėvai turi gražų gėlių darželį ir iš ten nuskintos gėlės buvo pripažintos gražiausios.

Š. m. spalių mėn. 11 d. įvykusioje Skautininkų Ramovės sueigoj išrinkta nauja valdyba: skautininkai A. Daukas, O. Aglinskienė ir S. Rudys.

—:—

Š. m. spalių 18 d. įvyks Akademikų skautų-čių 29 metų sukakties minėjimas. Paskaitą tos iškilmingos sueigos proga skaitys Lietuvos konsulas Dr. P. Daužvardis.

—:—

Š. m. lapkričio mėn. 22 d. 3 val. p. p. studentės skautės rengia jaukią arbatėlę Pirmosios Lietuvių Tautinio Meno Parodos proga. Arbatėlė įvyks Maria High Schoil mažoje salėje. Paskaitą apie lietuvių tautinį meną skaitys p. Bronė Jameikienė.

Senas mūsų veikėjas K. Vilkevičius jau trečia savaitė yra parblokštas ligos, bet trumpoje ateityje tikisi ją nugalėti.

Dailininko Vlado Vijeikio automobilis tapo pavogtas nuo jo namų, 2313 W. 91st Street.

Eugenija Badauskienė, 7239 So. Honore St. pakliuvo į Southtown ligoninę užsinuodijusi kraują. Ligoninėje jai teks pabūti dar porą savaičių.

Šį penktadienį vakare, Dariaus-Girėno salėje įvyksta Lietuvių Chamber of Commerce direktorių susirinkimas.

P-nai Antanas ir Geneveive Valoniai, 2358 S. Leavitt, spalio 11 d. š. m. susilaukė pirmagimio gražaus ir sveiko sūnelio.

Chicagos Lietuvių Choras "Pirmyn" buvo nuvykęs į Toronto, Kanada ir ten suvaidino operetę "Cukrinis Kareivis". Žmonių buvo prisirinkęs pilnas Eaton teatras.

SLA. 134 Kuopa Rengia Jubiliejinį Bankietą

Sekmadienį, lapkričio 1 dieną, SLA. 134 moterų kuopa rengia jubiliejinį bankietą, atžymėjimui 30 metų tos kuopos gyvavimo. Bankietas įvyks Marquette svetainėje, 6908 So. Western Ave.

MIDWEST STORES
Grocery and Meat Market
Šviežia Mėsa, Paukštiena, Daržovės, Vaisiai.
Mes pristatom į namus.
3600 S. Halsted St.
Tel. YArds 7-6496
BRUNO POCIUS, Sav.

Namų Savininkų DĖMESIUI!
Dabar yra geriausias apžiūrėti savo namus. Ir jeigu jums reikalinga popieriuoti, maliavoti (pentuoti) arba atlikti kitus pataisymus — Pašaukite...
JOE
VIrginia 7-0626
PAINTER & DECORATOR

Seniausia ir Populiariausia Lietuvių Bendrovės Baldų Krautuvė Chicagoje

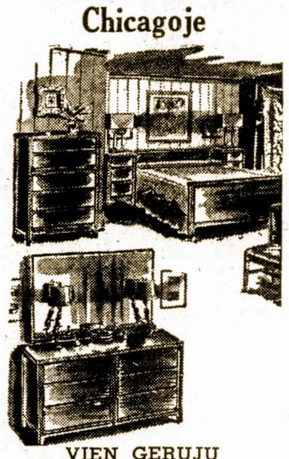

VIEN GERŲJŲ IŠDIRBYSČIŲ RAKANDAI, TELEVIZIJOS, REFRIGERATORIAI, PLOVYKLOS, KILIMA, PEČIAI IR VISOS KITOS NAMAM REIKMENYS APKAINUOTOS MAŽOM KAINOM.
Lengvi Išmokėjimai
Visuomet Kreiptis:
PROGRESS FURNITURE Co.
4181-83 Archer Ave.
Prie Richmond Gatvės
Tel. LAfayette 3-3171

Netekom Vieno Žymaus Mūsų Tautiečio

JONAS BERTULIS

Mirtis staigiai ištraukė iš mūsų tarpo vieną žymesnių Chicagos lietuvių — Joną Bertulį. Pereitą pirmadienį jis tapo palaidotas Šv. Kazimiero kapinėse, palydint jį skaitlingam būriui tautiečių.

Jonas Bertulis buvo ne tik sekmingas biznierius, vadovavęs plačiai žinomai Roosevelt Furniture Co., bet jis buvo ir nuoširdus lietuvis, gausiai parėmęs vertingesnius darbus ir mūsų veiklą, pats priklausydamas daugelyje lietuvių organizacijų.

Jonas Bertulis gimė gruodžio 24 dieną, 1891 metais, Balnių kaime, Užvalkio valsčiuje, Raseinių apskrityje. Į Amerika atvyko 1912 metais. Padirbėjęs vienur, kitur, jis 1927 metais su savo draugu M. Jovarausku nutarė atidaryti nedidelę baldų krautuvėlę, 2216 W. Roosevelt Road. Bzinis jiems gerai sekėsi ir neužilgo jie nupirko veik šalimais buvusį didelį namą ir ten perkėlė savo krautuvę. Toje vietoje krautuvė pasilieka ir iki šių laikų.

Spalio 25 dieną, 1922 metais jis apsivedė ir laimingai išgyveno su savo žmona Nellie arti 31 metų. Jie susilaukė dukters Ilain, kuri dabar yra žmona Leonardo Blatz. Vėlionis Jonas Bertulis džiaugėsi savo anukais Barbora ir Leonardu, kurie jį taip pat mylėjo.

Jonas Bertulis mirė palyginamai nesenam amžiuje, sulaukęs 62 metų. Smūgis ištiko jį besiprausiant, 6 val. iš ryto. Pašaukti ugniagesiai ir gydytojas nebegalėjo jo atgaivinti.

Ir taip Chicagos lietuviai neteko dar vieno gero ir nuoširdaus tautiečio, o šeimos nariai — žmona, duktė, žentas, anukai ir kiti giminės liūdi atsiskyrę nuo taip brangaus jiems asmens. Bet Jono Bertulio atmintis pasiliks mumyse visad gyva ir neužtemdyta.

— M. Vaidyla.

Vezuvijaus ugniakalnis pirmą sykį prasiveržė 79 m. po Kr. ir jo lava tuomet užliejo Pompejaus ir Herkulano miestus.

Lietuviška Valgykla
Auditorium Restoranas
3131 So. Halsted St.
Savininkai:
T. Kazlauskas ir J. Milius

VICTOR BALANDA

Real Estate Loans
Mortgages
Notary Public
3133 S. Halsted
Chicago 8, Ill.
Tel. DA 6-3859
Norėdami pirkti ar parduoti namą ar biznį pasimatykite su mumis. Turime namų ir biznių visose Chicagos kolonijose.

Laidotuvių Direktorius
Antanas M. Phillips
3307 S. Lituanica Ave.
Tel. YArds 7-3401
AMBULANSO PATARNAVIMAS YRA TEIKIAMAS DIENĄ R NAKTĮ

Skaniausia Lietuviška Ruginė Duona
Iš Rinktinės Rūšies Rugiinių Miltų
Taipgi Balta "Winner Bread" ir Whole Wheat Bread.
Visokios Rūšise Pyragaičiai Skirtingų Skonių.
Mūsų Produktai yra Geriausios Rūšies.
PIVARONO KEPYKLA
4622 So. Marshfield Ave.
Tel. FRoutier 6-4622

NAMŲ TAISYTOJAS KONTRAKTORIUS
Geo. Borchert
Pataiso senus namus ir stato naujus. Turi pilną apdraudą savininkams ir darbininkams.
8561 So. State Road
OAKLAWN, ILL.
Tel. YArds 4-0418

Columbia Roofing Co.
Not. Inc.
P. KLUJKA VEDĖJAS
Uždengiam stogus, atliekame skardos darbus, pritaisome "gutters". Darbas garantuotas.
3319 SO. MORGAN STREET
Chicago 8, Ill.
Telefonai: Ofiso YArds 7-0706
Rezidencijos:
LAfayette 3-4557
4800 So. Wood Street

GUŽAUSKŲ
Beverly Hills Gėlinvčia
Graziausios gelės del vestuvi. bankietų, laidotuvėms ir del kitu visokiu papuošimu.
6901 S. WENTWORTH AVE.
Tel. ST. 3-2454 ir HU. 3-2224

Dr. Anthony Rudokas
OPTOMETRISTAS
4701 S. Damen Ave., Chicago 9
Ofiso Valandos—Vakarais:
Nuo 6 val. vak. iki 9 val vak.
Šeštadieniais:—
Nuo 10 val. ryto iki 6 val. vak. išskyrus trečiadienį.
Šaukite: YArds 7-7381

Dr. G. SERNER
LIETUVIS AKIŲ GYDYTOJAS
25 metų patyrimas

Tel. Yards 1828
Pritaiko Akinius Kreivas Akis Ištaiso
Ofisas ir Akinių Dirbtuvė
756 WEST 35th STREET
Valandos: nuo 10 iki 2, nuo 6 iki 8. Trečiadieniais nuo 10 iki 12.

Perka Ir Parduoda Įvairios Rušies Šautuvus
Naminius Ir Iš Užsienio
Taipgi šovinius — Amuniciją. Galite Gauti Visokius Prietaisus Žuvavimui ir Motorus Laivukams.
Kreipkitės Į Savo Tautietį
A. L. PAULSON
GUNSMITH
2614 W. 59th Street
Phone HEmlock 4-0384

Jei Norite Pirkti Arba Parduot Namą – Farma
Ir Kitokiais Real Estate Reikalais Kreipkitės Į Savo Tautietį
GEORGE WASLO
911 West 59th Street
Tel. Wentwoth 6-4837

Apdrauda--Paskolos REAL ESTATE
Norėdami apdrausti savo nuosavybes, ar gauti paskolos, ar pataisyme savo namo kreipkitės į mano ofisa.
Esu pasirengęs visiems tinkamai patarnauti
August Saldukas
4038 Archer Ave.
Prone LAFayette, 6719

Telef.. ofiso DAnube 6-1125
Dr. A. Valis - Labokas
GYDYTOJAS IR CHIRURGAS
Spec. MOTERŲ LIGOS
3267 S. Halsted Street
Val.: 1—4 ir 6—8 vak.
Šeštadieniais 1—4 v. p. p.

Phone GRovehill 6-6785
DR. A. P. STULGA
DENTISTAS
2723 West 71st Street
CHICAGO 29, ILL.

DR. V. P. TUMASONIS
GYDYTOJAS ir CHIRURGAS
Ofiso telef. HEmlock 4-2123
6255 SO. WESTERN AVE.
Rez. telef. PRospect 6-8484
Valandos: 2-4 ir 6-8 vak.
Šešt. tik 2-4 p. p.
Neturi valandų Treč. ir Sekm

Rez. telef. STewwart 3-4511
Ofiso tel.: YArds 7-1166
Dr. J. Gudauskas
GYDYTOJAS IR CHIRURGAS
756 West 35th Street
Kampas Halsted ir 35-tos gatvės
Valandos 1-4 p.p. ir 6:30-8:30 val kasdien. Šeštad. nuo 1 iki 4 pp.
Trečiadieniais uždaryta.
Rezid. 3247 S. Emerald Ave.

DR. S. NAIKELIS
GYDYTOJAS IR CHIRURGAS
3417 So. Halsted Street
Phone LAfayette 3-7020
VALANDOS:
Nuo 2 iki 4 ir 7 iki 9 vakare
Nedėliomis pagal sutartį.

Telephone VIrginia 7-6583
DR. S. BIEŽIS
GYDYTOJAS IR CHIRURGAS
2201 W. Cermak Road
Valandos: 1-3 p.p. ir 7-8 v. vak
Šeštadieniais nuo 1 iki 3 popiet
Trečiad. ir Sekmad. Ofisas yra uždarytas.
REZIDENCIJA:
3241 West 66th Place
Tel. REpublic 7-7868

Telephone PUllman 5-8277
I. E. MAKARAS, M. D,
GYDYTOJAS IR CHIRURGAS
11750 PARNELL AVE.
Chicago 28, Ill.

Phone YArds 7-2246
DR. C. Z. VEZEL'IS
DANTISTAS
4645 So. Ashland Ave.
arti 47th Street
Valandos nuo 9 iki 8 vakaro
Seredoj pagal sutartį.

DR. STRIKOL
GYDYTOJAS IR CHIRURGAS
Ofisas: 4645 So. Ashland Ave.
Chicago 9, Ill.
Ofiso Valandos: nuo 2—4 ir 6—8
Ser's, Sub' ir Ned. tik pagal sutartį
Ofiso Telefonas YArds 7-4787
Namų Tel. PRospect 6-1930
Jei neatsilieps viršutiniai telefonai, šaukite MIdway 3-0001

Phone YArds 7-5921
Res. Tel. KEnwood 6-5107
DR. BERTASH
756 West 35th Street
Corner of 35th and Halsted S.
Ofiso valandos nuo 1-3; 6-8
Šeštadieniais visą dieną. Kitomis valandomis — pagal sutartį

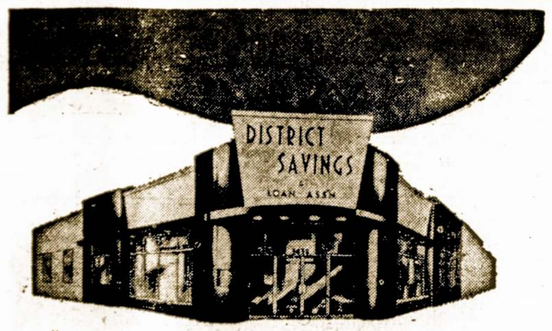

SAUGESNĖS vietos taupymui niekur nerasite. Kiekviena sąskaita apdrausta iki $10,000. Penkiasdešimt penki metai patyrimo ir draugiško patarnavimo.
Štabas kalba lietuviškai
DISTRICT SAVINGS and LOAN ASSOCIATION
3430 South Halsted Street