MIDWEST INTER-LIBRARY CENTER
CHICAGO

SANDARA
THE LEAGUE
LITHUANIAN NEWSPAPER

SANDARA
Published by the Lithuanian National League of America
Consisting of 100 Branches Located in all Principal Cities of the United States.
840 W. 33rd St., Chicago 8, Ill.
Phone YArds 7-4789

METAI XXXX — PENKTADIENS, SAUSIO-JANUARY 15 D., 1954 M. — No. 3

Negali Susitart Del Posėdžiu Vietos Berlyno Konferencijai

BRUOŽAI

Rašo V. G.

PAVERGTŲ IŠLAISVINIMAS — PIRMOJE EILĖJE

KARALIAUČIAUS ARCHYVAS — VAKARUOSE.

Besiartinant keturių "didžiųjų" konferencijai Berlyne, vienas amerikiečių laikraštis — New Yorko "Daily News" patarė, jog į pasikalbėjimų su Molotovu dienotvarkę būtų įtraukti ir tokie reikalai, kaip satelitinių ir Baltijos kraštų išlaisvinimas. Girdi, jau laikas yra atvirai ir griežtai paklausti Sovietų kada jie apleis Lenkiją, Čechoslovakiją, Vengriją, Rumuniją, Bulgariją, Lietuvą, Latviją ir Estiją. Jeigu Molotovas nesuteiks aiškaus atsakymo, tai toliau kalbėtis su juo nebeliktų prasmės.

Minėtas laikraštis suteikė ištikro rimtą patarimą. Jeigu vakariečiai nori patirti tikrąsias Maskvos "intencijas" ir jos taikingumą, tai tegul išbando New Yorko "Daily News" receptą ir viskas paaiškės kaip ant delno.

Australijoje išeinantis savaitraštis "Mūsų Pastogė", be finansinių vargų turi dar visą eilę kitokių galvosukių. Vietinės valdžios įsakymu, tas laikraštis privalo talpinti šiek tiek žinių ir strapsnių anglų kalba. Kartais viena ir ta pati žinia tilpsta dviejose vietose, vienur lietuviškai atpasakota, kitur — angliškai.

Uždėdami tokią pareigą svetimomis kalbomis išeinančiai spaudai, australų valdžios pareigūnai aiškinasi, jog priverstinas įterpimas anglų kalbos į laikraštį, pagelbės ateiviams greičiau pramokti angliškai ir priartins juos prie to krašto gyvenimo.

— o —

Tokie pasireiškimai skamba gana keistai. Kodel gi būtinai spauda, o ne pačios valdžios įstaigos turi rūpintis tais reikalais? Juk talpinimas tos pačios žinios ar aprašymo dviejose kalbose medžiaginiai skriaudžia laikraščio leidėjus ir apsunkina jiems darbą.

Iš kitos pusės, patsai užsimojimas mokinti žmones anglų kalbos su lietuviško laikraščio pagalba, yra tik laiko ir pastangų eikvojimas. Niekas dar nėra išmokęs jokios svetimos kalbos vien tik skaitydamas spaudą arba net knygas. Tam reikalinga visai kitokios priemonės.

— o —

Pasirodo, jog vokiečiai, besitraukdami nuo bolševikų, spėjo išgabenti toliau į vakarus bent gerą dalį Karaliaučiaus archyve, kuriame buvo sukrauta nemažai istorinės medžiagos apie Lietuvą.

Tas archyvas šiuo metu yra sudėtas Goettingeno universitete. Ir štai, pasirodo, jog tarpe tų senovės dokumentų esama keletas Vytauto Didžiojo laiškų, rašytų kryžiuočių ordinui. Užtikti ten kunig. Radvilų, Valavičių, Sapiehų ir kitokių Lietuvos didžiūnų užrašai ir dokumentai, kurie turi nepaprastai didelės svarbos mūsų tautos istorijos aprašymui. Gerai būtų, kad bent svarbesni dokumentai būtų nufotografuoti ir pristatyti į Jungtines Valstijas. Juos būtų galima sunaudoti ir pačiai Lietuvos laisvinimo bylai.

— o —

Išeinąs Columbus, Ohio, dienraštis "Citizen" savo editoriale parašė štai ką: "Jungtinės Valstijos negali sutikti su minčia, kad Rusija pasilikčių Baltijos kraštuose, Lenkijoje ir Balkanuose, nes tas sritis ji laiko lau žydama visus teisingumo ir moralybės dėsnius. Mes taipgi negalime teikti atlyginimo Kinijos bolševikams už jų kriminališką agresiją Korėjoje, priimant juos į Jungtines Tautas."

Visa tai yra tiesa, tačiau vien tik nepripažinimo Sovietams to, ką jie yra užgrobę, dar neužtenka. Tai yra vien tik neigiamas nusistatymas, kuris bolševikams didelės reikšmės neturi. Šiuo metu reiktų pagalvoti ir apie raudonų maskolių iškraustymą iš Lietuvos, Latvijos, Estijos, Lenkijos ir kitų laike pereito karo pavergtų šalių.

— o —

Toli, toli — už jūrų marių ir vandenynų, vakarų Vokietijos kampelyje pasaulio lietuvių bendruomenė sudarė specialę komisiją, kurios uždavinys tarp kitko bus ir apsaugoti lietuvybę nuo išnykimo ir šioje Dėdės Samo žemėje. Kaip toji komisija dirbs ir kokias priemones ji naudos atsiekimui savo tikslo, kol kas nepaaiškinta.

Mums tačiau atrodo, jog tie visi užsimojimai yra daromi daugiau pasigarsinimo tikslais, negu kam kitam. Lietuviškumui jie tiek čia pagelbės, kiek ir žmogus stovįs ant mėnulio. Lietuvybės saugojimo ir stiprinimo misiją gali atlikti tik tie, kurie jau turėjo patyrimo šiame darbe, ir kurie gyvena čia, o ne už kelių tūkstančių mylių.

DIDELI ŠALČIAI APGULĖ BALTIJOS JUROS SRITIS

Sniego Audros Praužė Rytinėse Ir Vakarinėse Baltijos Pakrantėse

—:—

Stockholm. — Skandinavija ir Baltijos jūros sritys tapo paliestos smarkių sniego audrų, kokių neatmena ir senieji žmonės. Sykiu užėjo ir kietieji šalčiai, kokių nėra buvęs bėgyje pastarųjų desėtko metų. Plaukianti Baltijos jūra laivai, gelbėdamiesi nuo audrų, skubotai pasuko į artimiausius uostus. Bangų išmestos į orą arba pakrantę žuvys vienu akimirksniu sušala, o užsilikę paukščiai ir žvėrys taipgi žusta nuo šalčio ir bado.

Tokios speigos ir sniego pusnys atnešė naujų sunkenybių ir šiaip jau skurde gyvenantiems Lietuvos žmonėms. Stoka kuro, maisto ir šiltesnių drabužių dar labiau apsunkina jų padėtį.

Perdaug Medvilnės

Washington. — Agrikultūros departamentas paskelbė, jog šiuo metu medvilnės (bovelnos) pervіršis įvairiuose sandėliuose pasiekė rekordinio lygio, tai yra 9,600,000 rišulių. O tai įvyko delto, kad 1952 metais J. V. daug mažiau eksportavo tos medžiagos.

Atpinga Farmos

Farmų kainos, palyginus su tuo pačiu laiku pereitais metais, krito 6%. Daugiausiai atpigo tokia žemė vakarinėse valstijose.

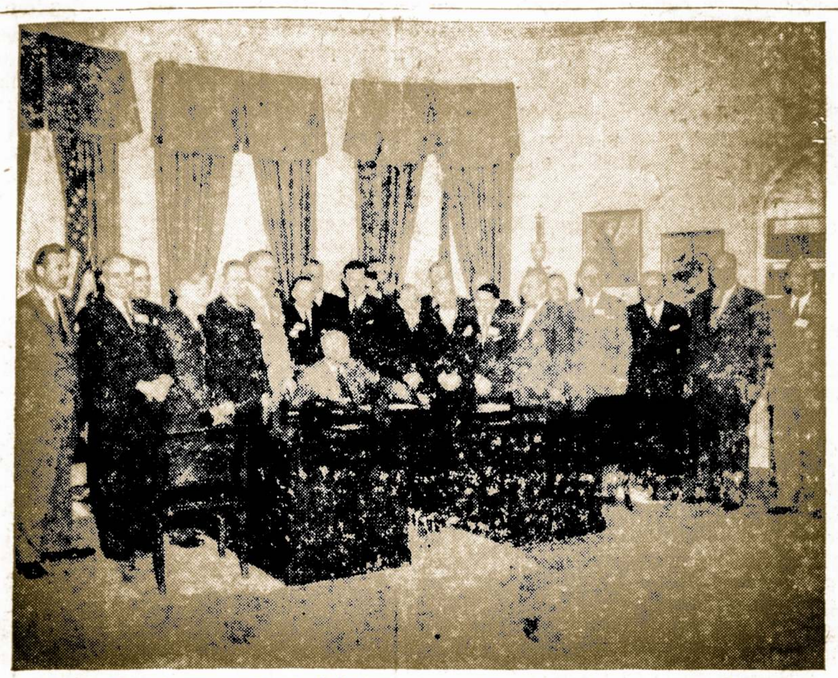

Prez. Eisenhower priėmė Baltajam name Tautinių Grupių Republikonų atstovus, kuriuos sukvietė į Washingtoną Republikonų Nacionalis Komiteto pirmininkas Leonard W. Hall.

Tarpe šios delegacijos narių yra ir Lietuvių atstovas William T. Kvietkus, kuris pareiškė prez. Eeisenhoweriui, jog jau natru kartu jį aplanko.

Ragina Pripažinti Baltijos Kraštų Valdžias Tremtyje

Kolumnistas L. J. Alber Už Griežtesnę Išlaisvinimo Politiką.

Jau atėjo laikas, kuomet Jungtinės Valstijos ir Didžioji Britanija turi pareikalauti Sovietų Rusijos panaikinti geležinę uždangą ir grąžinti laisvę pavergtoms tautoms, pareiškė Louis J. Alber, politinis rašytojas ir užsienio korespondentas. Jis kalbėjo Wilkes College studentams, Wilkes Barre, Pa.

Pačią išlaisvinimo politiką esą reikalinga sustiprinti teikiant pripažinimą Lietuvos, Latvijos ir Estijos valdžios tremtyje. Tas tris Baltijos valstijas, pasak L. J. Alber: "Stalinas užgrobė 1939 metais, kai jis buvo sudaręs sutartį su Hitleriu apiplėšti Europą".

L. J. Alber toliau nurodė, jag Kremliaus sienos pradeda braškėti nuo grumtynių dėl valdžios pačioje Rusijoje. Plačiai siekianti apvalymai siekia Sovietų Sąjungoje ir įvairiuose sateliniuose kraštuose. Kolchozininkų pasipriešinimas nuolatiniams apiplėšimams pastaruoju laiku žymiai sustiprėjo ir politinė polciija yra priversta griebtis dar griežtesnių priemonių kovai su "sabotažninkais".

Laisvasis pasaulis turi tik du pasirinkimus: arba kapituliuoti prieš Rusiją, arba priversti ją išsižadėti neteisėto grobio ir agresingos politikos, pareiškė p. Alber.

J. Kalinausko Gyvastį Išgelbėjo Anksčiau Sugrįžusi Jo Žmona

New Britain, Conn. — Jonas Kalinauskas nuvežė automobiliu savo žmoną į "A and P" krautuvę nupirkti maisto. Pats gi užsidarė automobiliuje ir laukė jos grįžtant. Automobilio motorą jis paliko besisukant, tuo būdu tikėdamas gauti šilumos. Pasekoje to, jis vos nenusinuodijo.

Laimei, žmona grįžo anksčiau negu ji tikėjosi. Pastebėjusi vyrą apalpusį, žmona pašaukė policija, kuri nuvežė Joną Kalinauską į ligoninę. Ten jis buvo atgaivintas ir neužilgo grįžo namo.

Iš šio incidento galima padaryti tokią išvadą: automobiliui sustojus gatvėje ar garažiuje niekad nereikia palikti motoro eigoje.

Moterų Perteklius

Vakarų Vokietijoje 18-45 metų moterų yra 1,800,000 daugiau, negu to paties amžiaus vyrų. O virš 45 metų amžiaus moterų yra net 2,400,000 daugiau negu tokio pat senumo vokiečių — vyrų.

Atsargumo Savaitėje Padidėjo Nelaimės

Anglijoje "atsargaus automobiliais važiavimo" savaitės metu automobilų nelaimėse žuvo 158 asmenys, o buvo sužeisti tki... 5,903.

Lygiai prieš metus, kai nebuvo skelbta anoji "atsargau automobiliais važiavimo savaitė", per tokį pat laiką automobilių katastrofose Anglijoje težuvo tik 18 žmonių, o sužeistų buvo irgi žymiai mažiau.

Glaudus veršis dvi karves žinda.

Mirė A. Višniauskas Atvykęs Iš Lietuvos 1887 Metais

Buvo Vienas Pionierių Mūsų Visuomeniškoje Dirvoje

Šiomis dienomis Exeter, Pa. mirė Antanas Višniauskas, atvykęs š Lietuvos 1887 metais, tai ketvertą metų po "Aušros" pasirodymo. Jis buvo pirmutinis organizatorius lietuvių R. K. parapijos Pittstone, Pa. ir jo pastangomis įkūrta visa eilė kitokių organizacijų.

Iki 65 metų amžiaus jis dirbo anglies kasyklose, bet prieš porą desėtkų metų jis gyveno iš sutaupų ir pensijos pas savo dukrą p-nią Marijoną Mislan, Exeter, Pa.

Sudegins Atvežtas Iš Prancūzijos Knygas

JAV vyriausybės įsakymu bus sudeginti 52,000 egzemplioriai dviejų prancūzų romanų knygos, kurias federalinė cenzūra yra pripažinusi nemoraliomis ir aiškiai parnografinio turinio.

Leidėjas valdžios nutarimui nesipriešina.

Tos knygos, kurių vertė siekia $9,000, bus sudegintos Clevelande.

Alabama, Georgia, Mississippi, South Carolina, Texas ir West Virginia valstijose moterys negali būti "jury" narėmis teismuose.

Tiek Išgėrė Degtinės

New York. — Žurnalas "Business Week" paskelbė, jog pereitais metais amerikiečiai išgėrė 200 milionų galionų degtinės. Palyginus su 1952 metais šnapso suvartota devyniais nuošimčiais daugiau.

Sumažėjo Viltys Kad Keturi "Didieji" Galėtų Susitarti

Rusai Neparodo Jokio Palinkimo Susitarti Del Vokietijos

Berlynas. — Aiškus maskolių sabotažas kokių nors susitarimų del Vokietijos, pasireiškė preliminariuose pasitarimuose del vietos, kurioje turi įvykti numatyta keturių didžiųjų konferencija Berlyne, sausio 25 dieną š. m.

Sovietų atstovai pareikalavo kad pusė tos konferencijos posėdžių įvyktų rytinėje Berlyno dalyje, kurią kontroliuoja rusai, o kita pusė būtų laikoma vakarinėje dalyje, kurią globoja amerikiečiai, anglai ir prancūzai.

Vakariečiai nesutinka su tuo. Jie pasiūlė kad trys posėdžiai būtų sušaukti vakariniam Berlyne, o vienas rytiniam. Tuom būdu kiekviena dalyvaujanti konferencijoje šalis turėtų savo pusėje po vieną posėdį.

Tokia proporcija atitiktų ir pačios Vokietijos padalinimui. Vakarinėje jos dalyje gyvena apie 40 milionų žmonių, tuom tarpu rytinėje Vokietijoje, kuri yra sovietų okupacijoje, esama tik 18 milionų. Iš to jau aišku, kad rusai negali reikalauti pusės prestižo ir pusės konferencijos posėdžių jų valdomoj Berlyno dalyje.

Jei dėl šių maskolių užsispyrimų turėjo būti nutraukti pasitarimai del vietos konferencijai, tai kokių rezultatų galime laukti ir iš keturių didžiųjų konferencijos, kuri turės susitikti sausio 25 diena. Sovietai, kaip matyti, nepakeitė savo nusistatymo sabotažuoti vakariečių pastangas atsteigti taiką ir normalų gyvenima Europoje.

UŽSIDARYS DIDIEJI AUDIMO FABRIKAI; ATLEISTA 2,000

Lawrence, Mass. — Pasaulio didžiosios audimo įmonės "American Wooling Company", turėjusios Naujosois Anglijos ribose apie 10 didžiulių fabrikų, artimitusioje ateityje nutraukia savo veiklą

Tarp kitko, užsidarys ir tos bendrovės įmonės Lawrence Mass., kur dirbo 2,200 žmonių, jų tarpe nemažai ir lietuvių.

Kodel Kava Pabrango

New York. — Kavos kainos neseniai vėl pašoko nuo 3 iki 4 centų už svarą. Tuo būdu vienas svaras kavos smulkioje prekyboje jau kainuos virš dolerio.

Stambieji kavos pardavėjai tikrina, jog užėję šalčiai Brazilijoje sunaikino daugelį kavos plantacijų ir todėl kainų pakėlimas buvęs neišvengtinas.

Gražinimas Paveikslų Į Brazilija Nėra Taip Lengva Problema

Neseniai užsibaigusioje meno parodoje Chicagoje, buvo išstatyta kūriniai ir gyvenančių Brazilijoje dailininkų — Antano Kairio ir Vladės Stančikaitės. Pastaroji buvo atsiuntusi ir vieną didelį kanklininko paveiksla, kurio kaina buvo nustatyta tūkstanties dolerių.

Neparduoti paveikslai turės grįžti į Brazilija, nes už juos yra uždėtas užstatas tos šalies. muitinėje. Persiuntimas 3 tapybos darbu ir 15 grafikos kainuos apie 70 dolerių, neskaitant supakavimo.

Jei chicagiečiai būtų tuos paveikslus išpirke, tai parodos rengėjai būtų išvengę tų visų galvosukių.

Premjeros Rezultatai

Neseniai Himalajų atšlaitės valstybėlės Sikkim sostinėje Gangtok įvyko kino teatro atidarymas, į kurį buvo pakviesti ir vietos seimo nariai. Pasižūrėję filmos, seimo nariai vietoje nutarė kino teatrą uždaryti dešimčiai metų, nes jis sudaras pavoju nekaltam jaunimui.

Per atskirus medžius pačios girios nemato.

Filma "Martin Luther" Uždrausta Quebec Provincijoj

Jungtinėse Valstijose pagaminta filma "Martin Luther" tapo uždrausta rodyti Kanados provincijoje, kurioje didžiuma gyventojų yra prancūziški katalikai.

Cenzorių taryba, kurios pirmininku yra Alexis Gagnon, pareiškė jog šis krutamas paveikslas pasmerktas už tai, kad jame įžeidžiama popiežių autoritetas. Bet jeigu filmos gamintojai sutiktų iškirpti kaikurias smerktinas nuotraukas, tai visas reikalas galės būti išnaujo apsvarstytas, pareiškė cenzorius Gagnon.

Pagerbė Laimėtojus

Scranton, Pa. — Lietuvių Bowling League surengė sausio 5 dieną šaunią puotą Taurų klube pagerbti K. Judiškio grupę, kuri laimėjo pereitų metų čempionatą. Programai vadovavo Vilimas Noreika ir Juozas Klebaška.

Vieteojo Titulo–Vyras

18-metė paryžietė Christiane Martel, laimėjusi "Miss Universe" garbę, atsisako to "gražiausios pasaulio moters" titulo ir išteka už žinomo Californijos prekybininko sūnaus.

SANDARA

LITHUANIAN NEWSPAPER

LITHUANIAN WEEKLY NEWSPAPER
Published Every Friday by the
LITHUANIAN NATIONAL LEAGUE of AMERICA
General Office:
840 West 33rd St., Chicago Telephone YArds 7-4789

SUBSCRIPTION RATES:

In The United States per year $3.00
In Canada and all Foreign Countries per year $4.00

Entered as second class matter OCTOBER 25th, 1929, at the Post Office at Chicago, Illinois, under the ACT of MARCH 3, 1879

Sandara yra Savaitinis Laikraštis leidžiamas kas Penktadienis
Sandara yra Organas Amerikos Lietuvių Tautinės Sandaros.

UŽSAKYMŲ KAINA:

Suvinytose Valstijose metams $3.00
Užsienyje metams $4.00

Kuo Daugiau Šelpia, Tuo Daugiau Gąsdina J. V.

Atvykusi iš Romos į Washingtoną, ponia Luce, JAV ambasadorė Italijai, garsiai prabilo, raginḍama amerikiečius padidinti italams dolerių tiekimą. Ambasadorė pareiškė nuomonę, kad Amerikos piniginė Italijai parama gali padėti sudaryti italuose stipresnį antikomunistinį frontą.

Beveik tuo pat metu Harold Stassen, vadovaująs įstaigai, dalinančiai užsieniams amerikoniškus dolerius, pasiūlė duoti didesnes pinigų sumas Indijos diktatoriui Nehru, nes tuo būdu galės būti sumažinta indų tarpe antiamerikoniška agitacija.

Bet kažin ar vien tik doleriais pasisektų laimėti indų ir italų palankumą. Pasaulio politikos gilūs žinovai rimtai pataria be atodairos nedalinti iš amerikiečių mokesčių mokėtojų surinktus dolerius, kad tuo būdu pirktumemt sau meilę ir simpatiją užsieniuose.

Nes yra tautos, kurios tyčia fabrikuoja pas save prokomunistines nuotaikas, kad tuo būdu galėtų lengviau paveikti Dėdę Samą plačiai atidaryti turtingąjį kišenių.

Amerika su savo dolerinėmis aukmois turėtų būti apdairi. Nes už pinigą nevisuomet pasiseka tikrąjį draugą nupirkti.

Surado Naujas Stebūklingas 'Trejas Devynerias'

Vienas įsismaginęs vyrukas pakartotinai gazdina "Amerikos Lietuvyje", jog kūriamoji bendruomenė atliks didelius, stebūklingus darbus mūsų išeivijoje, išgelbėdama lietuvybę, praplėsdama kultūrą, sujungdama ir visus į kruvą ir, pagaliau, išgelbėdama Lietuvą.

Skaitant tą viską, mums prisimena anų laikų "Trejos Devynerios", apie kurias sakydavo būk išsigėrus jų vieną, kitą čerkutę, ligos pačios išbėga iš žmogaus kūno, nepasakiusios nei sudiev. "Trejų Devynerių" galima užtikti dar ir šiandien, bet apie nepaprastus jų gydymo privalumus, jau mažai kas viešai bekalba.

Vietoje to, atsirado kitokie stebūklingi vaistai, kurie neva turi išgydyti visus mūsų nesugalavimus, apatiją, fiziška sunykimąa ir pan. Tais naujais vaistais yra peršama mums 'bendruomenė". Įstokite visi į ją, ir pasaulis kaip bematant pasikeis. Amerikos lietuviai jausis laimingi, tartum suradę paparčio žiedą.

Ir vienos bendruomenės užteks, kad įvykinti tas nuostabias permainas. Kas iki šiam laikui buvo sukūrta sunkiu ilgų metų darbu, tą galime numesti į šoną, kaipo nebereikalingus, atgyvenusius įrankius. Organizacijos, draugijos, kuopos, klubai su patyrusiais veikėjais, tradicijomis ir išdirbta tautine, kultūrine dirva, turi likviduotis ir užleisti vietą naujai stebūklingai bendruomenei, tiems mūsų laikų vaistams — "Trejoms Devynerioms".

Bet kaip nei vienas rimtas gydytojas niekad nesirėmė tomis "trejenkomis", taip ir atsakomngi ir daugiau patyrę visuomeniškuose reikaluose žmonės niekad neįtikės kad vien tik "bendruomenės" sukūrimas padarytų kokių nors stebūklų mūsų išeivijoje. Ypatingai, kuomet tie "bendruomenės" tvarkdariai dar neturėjo progos patirti, jog atsiekimui kokio nors aukštesnio tikslo neužtenka tuščių kalbų ir pasigirimų, bet reikia įdėti sunkaus ir gana sunkaus darbo ir aukų.

Kaip Bolševikai Klastuoja Lietuvos Istoriją

Bolševikų propaganda mokyklose, per spaudą ir radio yra nukreipta į niekinimą Lietuvos praeities ir į šlovinimą maskoliškų "geradėjysčių" Lietuvai. Rusai suteikę lietuviams kultūrą, pagaminę įstatymus, išmokinę amatų, žemdirbystės ir pan. Visi Lietuvos valdovai iki Liublino unijos buvę maskoliškos kilmės ir savo namuose vartojo rusų kalbą. Visas tas gerąsias įtakas aplamdė lenkiški bajorai, įsigalėję Lietuvos krašte.

Bet vėliau, 1795 metais, atėjo rusai ir išlaisvino lietuvius valstiečius nuo ponų jungo. Esą, tik lietuvių tautai suėjus į tiesioginius santykius su rusų tauta, susidarė patogios sąlygos lietuvių kultūrai vystytis.

Pažiūrėkime dabar kokia gi ištikro buvo padėtis Lietuvoje anais laikais. Iki Lietuvos-Lenkijos valstybės padalinimo Lietuva kultūriškai ir ekonomiškai už rusus neabejotinai stovėjo daug aukščiau. Iki to laiko Lietuvoje veikė Lietuvos statutas, pažangiausias to meto Europos teisynas. Vilniuje veikęs Vyr. Tribunolas buvo vyriausia teismo instancija ne tik Lietuvos, bet ir Lietuvos valdomos Rusijos žemėms. Rusiškų sričių gyventojų byloms spręsti Tribunolas darydavo sesijas į Naugarduką.

Lietuvių švietimo židinys buvo Vilniaus aukštoji akademija, įkurta 1579 m. karaliaus Stepono Batoro. Šalia jo žymi mokslo įstaiga buvo Zigmanto Augusto įkūrta Gardino akademija su medicinos ir gamtos mokslų fakultetais, botanikos sodu ir gamtos mokslų laboratorijomis. Tas pats karalius Gardinę įkūrė ir aukštąją karininkų mokyklą, kurią buvo baigęs ir garsusis laisvės kovotojas generolas Kosciuška.

Tačiau vos spėjus Kotrynos maskoliams įkelti koją į Lietuvą, tuoj buvo panaikinta Lietuvos kariuomenė, kanceliarija, iždas, o vietoje pažangių lietuviškų įstatymų įvesti persenę ir tik atsilikusioms Rusijos sąlygoms tinkami rusų įstatymai. Neilgai reikėjo laukti ir Vilniaus universiteto uždarymo. Juo toliau, juo labiau didėjo maskoliška priespauda, kol pagaliau 1864 m. buvo uždrausta lietuviška spauda, o 1863 metais į Lietuvą sukilimo malšinti atsiųstas generolas **Muravjovas-Korikas pareiškė, kad po 40 metų nei lietuvių, nei lietuviškumo jokių pėdsakų krašte nebeliks — viskas bus surusinta.**

Taip tai atrodo maskolių "geradėjystė" istorijos šviesoje.

Apžvalga

IŠKEPĖ DAR VIENĄ PLANĄ SUSITARTI SU MASKVA

New Yorko bankierius ir šioks toks diplomatas James B. Warburg, atvykęs į Chicagą pasiūlė tokį planą susitarimui su Sovietais del Vokietijos. Pastaroji turinti būti neitralizuota 10 ar 15 metų ir nelaikyti jokios kariuomenės. Vokiečiai privalą padaryti tam tikras nuolaidas Lenkijai sienų klausime. Paskiau sektų laisvi rinkimai sujungtoje Vokietijoje.

Jei Rusija priimtų šį planą, tai savaime sektų ir jos karinių pajėgų ištraukimas ir centralinės Europos.

Šis J. B. Warburgo projektas perdaug linksta maskolių pusėn. Palikimas beginklės Vokietijos desėtkui ar daugiau metų, reikštų atidarymą vartų bolševikų agresijai ir viso to krašto pavergimui. Warburgo plane nieko nepasakyta ir apie užgrobtų kraštų išlaisvinimą. Atrodo, jog tai yra dar vienas pasukimas "appeasemento" kryptin.

KOMUNISTINIS PAVOJUS GRĖSIA ŠIAURINEI NORVEGIJAI

Neseniai naujam išrinktam Norvegijos seime komunistai turi tik 3 atstovus iž 140, tačiau susirūpinimo kelia tas faktas, kad jie daugiausiai sau balsų surinko pačioje Norvegijos šiaurėje, kuri ribojasi su Sovietų Sąjunga, ir yra labai retai apgyventa.

Švedų laikraštis "Svenska Dagbladet" komunistų pasisekimą aiškina Šiaurės Norvegijos gyventojų visuotinu įsitikinimu, kad karo atveju jų kraštą be jokio pasipriešinimo iš Vakarų pusės užimtų sovietai. Be to, sovietai varą labai gudrią propagandą. Reikią pastebėti, kad Šiaurės Norvegijoje sovietų radijo stotys yra geriau girdimos, negu pačios Norvegijos radijo stotys, sutelktos krašto pietinėje dalyje.

KVISLINGŲ LENKIJOS DARBININKAI ŠKURSTA IR BADAUJA

Paryžiaus dienraštyje "Figaro" radikalų partijos narys Jacques Verneuil rašo savo įspūdžius iš kelionės po Lenkiją.

Iš to rašinio aiškėja, kad lenkai darbininkai turi labai sunkias darbo sąlygas ir labai menką uždarbį. Sunkioje pramonėje dirbą kartu su vyrais ir moterys. Iš uždarbio eilinis žmogus negali pragyventi. "Darbininkų algos duoda tik teisę badauti ir kęsti nedateklius. Gauną uždarbį žmonės yra skirti gyventi vien tik skurdų gyvenimą".

Maisto kainos, palyginus su algom, yra baisiai aukštos. Už 2 svarus duonos mokama nuo 4 iki 8 zlotų (t. y. nuo 1 iki 2 dolerių!). Vyriškų marškinių kaina — 200 zlotų ($50), pora batų nuo 300 iki 1500 zlotų (t. y. iki $375). Kavos svaras kainuoja apie 50 dolerių.

Lenkijos sostinė Varšuva daro liūdno ir neturtingo miesto įspūdį. Gyventojai aiškiai vengią susitikti su užsieniečiais. Valdžios pareigūnai važinėja puikiausiais automobiliais, gyvena prabangoje. O paprastas, eilinis darbininkas yra pasmerktas mirti lėta mirtimi nuo nedavalgymo, šalčio ir perilgo, iščiulpiančio jėgas darbo.

Gauti Akinius Lietuvoje Labai Sunki Problema

Viena iš didžiausių nelaimių Lietuvoje yra pamesti ar sudaužyti akinius — naujus vargiai įsitaisysi. Oficialiai pranešama, kad sovietinė gamyba ir importas patenkina tik pusę viso akinių pareikalavimo. Pagal sovietinius planus akinių netrūksią tik 1955 metų pabaigoje. Šuo metu įsigijęs akinius paprastas mirtingasis turi save laikyti nepaprastai laimingas.

Optimistiškai Nusiteikę

Yra spėjama, kad ateinančiuose rudeniniuose rinkimuose į kongresą republikonai laimėsią daugiau, negu demokratai.

Juoros

Niekam Vertas Žentas

— Turiu daug nesmagumo su savo žentu. Įsivaizdink, jis nemoka nei lošti kortomis, nei vartoti svaiginančių gėrimų.

— Bet tuomi turėtum tik pasidžiaugti.

— Visai ne. Matote, jis nemoka kortauti ir daug pinigų pralošia, neišmano kaip gerti ir kasdiena būna girtas.

Patikrinimas

Pulkininkas: — Ar turite ko kių skundų del maisto?

Vienas kareivių: — Malonėkite paragauti ponas pulkininke.

Pulkininkas: — Visai nebloga sriuba.

Kareivis: — O mūsų virėjas tikrina, jog tai yra kava.

ner mano koštuvą

Negalima tikėti viskam, ką žmonės pasakoja. Kalėdų metu buvo paskelbta, jog saulutė pasuko atgal ir grįžta arčiau prie mūsų; reiškia galima tikėtis gražesnio oro ir šiltesnių dienų.

Bet kaip atrodo, įvyksta prie šingai. Gruodžio mėnesyje, kai saulutė buvo toliau, turėjome gražų pavasarinį orą, o dabar, sausio viduryje, kai viskas tutėjo pasukti į geresnę pusę, užklupo mus tokie šalčiai ir sniego audros, jog nežinome kaip nuo jų apsiginti.

Atrodo, jog politika ir oro sąlygos yra du dalykai, kurie dažniausiai mus apvilia.

Kaikurie mano, jog patsai Atlanto Apsigynimo Paktas žymiai sustiprėtų ir atneštų laukiamų vaisių, jei jis būtų paremtas šiuo metu užmirštais Čarterio principais, kurie turėjo garantuoti visoms pavergtoms tautoms laisvę ir nepriklausomybę.

Aną dieną vienas rąšte mokintas vyrukas J. Gobis paskelbė Chicagos "Drauge" tokį dalyką:

"Kristus aiškiai nustatė, kad žmogaus santykiai su žmogum turi eiti per Dievą".

Gaila, kad p. Gobis nepaaiškina mums kokiu būdu tai būtų galima įvykinti. Dieviškoji Esybė yra taip toli nuo mūsų, kad iki sulauktumem Jo užgyrimo ką turime pasakyti kitam asmeniui, gal praeitų metai ir kiti. Su dangum juk tuom tarpu neturime radio susisiekimo.

Mūsiškės moterys visgi yra žymiai geresnės propagandistės už lietuviškus vyrus. Jos sugeba išgarsinti amerikiečių tarpe savo tautinius aprėdalus, valgius, rankdarbius ir panašius dalykus. Stebint tą viską, kai kam gali atrodyti, jog senesniais laikais lietuviai vyrai neturėjo jokių aprėdalų, nemokėjo nei šaukšto išskaptuoti arba blyno išsikepti.

Mes, vyrai, turėtumem ką nors daryt atlaikymui šios vien pusiškos mūsų "leidžių" propagandos.

Vienas žinomas olandų burtininkas Burlisto prieš metus laiko bandė išpranašauti kas įvyks 1953 metais. Iš visų jo spėliojimų išsipildė tik vienas, būtent — Stalino mirtis.

Visi kiti pranašavimai, kaip tai revoliucija Turkijoje, nuver timas Peronо Argentijoje, įsteigimas vakarų Vokietijos armijos ir užsitęsimas karo Korėjoje — nuklydo kreivais keliais.

O kas atsitiks su dabartiniais gudrių žmonių pranašavimais apie depresiją ar recesiją šiuose metuose, patirsim kiek vėliau.

Pagaliau tapo išrasta priemonė palaikyti namuose šeimyninę taiką. Viena kompanija New Yorke išrado akinius, kurie gelbsti matyti televizijos aparate dvi skirtingas programas vienu ir tuo pačiu laiku. Tuo būdu žmona galės sekti vienokios rūšies "show", vyras — ką kitką.

Dabar dar reiktų pasistengti išrasti tokį automobilį, kuri galėtumem saugiai vairuoti ir neblaiviam stovyje.

Keista, jog kaikurie premijuoti ir plačiai išgarsinti literatūros veikalai pranyksta iš žmonių dėmesio neprėjus nei pusei metų. Tuom tarpu mūsų liaudies kūryba, už kurią niekas nemokėjo nei skatiko, išgyvena desėtkus ir šimtus metų.

Kodel? Del to, kad liaudies kūrinių vertę nustato tūkstančiai žmonių, o moderniškų mūsų literatūros veikalų kokybę sprendžia tiktai koks pustuzinis "ekspertų".

Paleckinė spauda Vilniuje paskelbė, jog vieno traktoriaus taisymas Kėdainiuose užtruko 8 mėnesius, nes šeši mechanikai, dirbusieji prie jo, negalėjo susitarti ko truksta tam traktoriui.

Tur būt trys mechanikai buvo lietuviai, o trys maskoliai.

— Eolas.

Mainikavimai Butais Panevėžyje Ir Kaune Baigės Tokia Apgavyste

Toki Incidentą Panevėžyje Atpasakojo "Sovietskaja Litva"

Maskolių okupuotoje Lietuvoje šiuo metu yra labai sunku susirasti butą. Kaune ir Vilniuje, kaip ir Maskvoje, dažnai pasitaiko, kad didelė šeima turi pasitenkinti vienu kambariu. Mažesniuose miesteliuose esą kiek geriau, tačiau ir čia gauti butą yra beveik neįmanoma. Butų reikalus tvarko miesto vykdomojo komiteto butų skyriai, kurių pareigūnai eilinius žmones kaip įmanydami skriaudžą, reikalaudami kyšių arba norėdami įsiteikti aukštesniems pareigūnams. Ryškius pavyzdžius iškelia tula Panevėžio gyventoja Augustienė laiške, rašytam Vilniuje einančiam rusų kalba laikraščiui "Sovieskaja Litva". Ji skundžiasi, kad Panevėžio butų skyriaus pareigūnai Grigas ir Bellejava butus dalina savo nuožiūra, išmesdami senus gyventojus ir atiduodami jų butus kitiems.

Norėdamas išsikelti iš vieno miesto į kitą, neprivilegijuotas žmogus visų pirma turi susirasti tame mieste, į kurį važiuoja tokį žmogų, kuri norėtų keltis į jo vietą ir mainytis butais. Tačiau ir tuo atveju reikia skaitytis su administracijos nesąžiningumu. Pvz. Panevėžio butų skyriaus viršininkas Grigas išdavė pažymėjimą tulai Surkevičienei, kad ji turinti gražų butą Respublikos g. 68 Nr.

Su tuo pažymėjimu Surkevičienė, nuvykusi į Kauną, gavo tulo Ramono butą, kuris norėjo keltis į Panevėžį. Atvykęs Panevėžin Ramonas tačiau turėjo labai nusebti: Surkevičienė Respublikos g. 68 Nr. niekados negyveno. "Sovietskaja Litva" pastebi, kad tokie dalykai atsitinka su paties Panevėžio vykdomo komiteto pirmininko Kontvanio žinia.

Prie to, kas aukščiau pasakyta, reikia pridėti štai kas: "Sovietskaja Litva" meluoja, rašydama buk pavieniams vietos žmonėms yra leidžiama užimti ištisi gražūs butai Panevėžyje ir Kaune.

Tokios prabangos yra rezervuotos tik partijos viršiloms, NKVD. vadams ir maskoliškiems dignitarams. Visi kiti žmoneliai, nepriklausą bolševikų privilegiruotam luomui, gyvena susigrūdę į mažutes patalpas, kurių stogai dažniausiai būna kiauri, o langai žiemos metų užkimšti skarmalais.

Šiemet Amerikos teismai išnagrinėsią apie pustuzinį špionažo bylų.

Melagiui ir tiesą sakant niekas netiki.

Taupymas yra turtingumo šaltinis

Pradėk taupyti tuojau ... Mes mokam aukštus divi dendus.

Mūsų bendrovės laikomi pinigai Federalės valdžios apdrausti iki 10,000 dolerių.

Midland Savings AND LOAN ASSOCIATION
4038 Archer Avenue
Telefonas: LAfayette 3-6719
Sekretorius AUGUST SALDUKAS

Už Taupomus Pinigus Mokame 3½ Nuošim.

UŽEIKITE KIEKVIENĄ ALGOS DIENĄ!

Tiktai tie tikrai laimi taupymo programoje, kurie reguliariai pas mus ateina ir pasideda sutaupas savo apdraustose sąskaitose. Jūs taip pat laimėsite atidarydami taupymo sąskaitą ir taupydami reguliariai. Pabandykite tai tuojau. 3 procentai mokami nuo mėnesio 1 dienos už tas sutaupas, kurios į naujas ar jau turimas sąskaitas įnešamos ligi mėnesio 10 dienos.

UNIVERSAL SAVINGS & LOAN ASSOCIATION
1800 So. Halsted Street Chicago 8, Ill.
Telefonas: HAymarket 1-2028

VALANDOS: Pirmadieniais, antradieniais ir penktadieniais nuo 9 ryto iki 4 val. vakaro. Ketvirtadieniais nuo 9 ryto iki 8 vakaro. Trečiadieniais uždaryta. Šeštad. nuo 9 val. ryto iki 3 val. po pietų.

Apie Ivairius Dalykus

Apie Mirusį "Cuk. Kareivio" Kompozitorių Oscar Straus

Austras kompozitorius Oscar Straus, sukūręs per 50 operečių, mirė širdies liga, 83 metų sulaukęs, Bad Ischl, Austrijoje.

Jis du sykius buvo apleidęs gimtąjį kraštą — pirmą sykį 1938 metais, kai Hitleris prijungė Austriją prie Vokietijos ir antrą kartą 1940 metais. Iki antrojo pasaulinio karo pabaigos Oscar Straus gyveno Amerikoje.

Jo operetė "Cukrinis kareivis" (originale pavadinta "Sokoladinis kareivis") yra išversta į lietuvių kalbą ir su dideliu pasisekimu daug kartų buvo vaidinta Chicagoje ir Brooklyne.

Nekokios Perspektyvos Krikščionybei

Vatikano surinktomis žiniomis, šiuo metu visame pasaulyje gyvena apie 900 milijonų krikščionių (jų tarpe 472 milijonai katalikų) ir 1,5 bilijono nekrikščionių.

Turint galvoje, kad 1,000 krikščionių vidutiniai gimsta tik 16 vaikų, o nekrikščionims 50 vaikų, po dešimties metų, t. y. 1964 m. krikščionių bus apie 1 bilijoną, nekrikščionių 2 bilijonai. Įdomu, kad misijonierių apkrikštyti laukiniai, apsigyvenę miestuose lengvai patenka i komunistinių agitatorių pinkles, ir nuo krikščionybės atsisako. Tokių agitatorių apmokymui Maskvoje veikia 2 metų institutas.

Teisybę Patyrus

Danijos dvarininkė Agnes Jespersen nutarė išbandyti savo draugų nuoširdumą. Pakvietusi juos arbatėlei, ji pati 15 minučių išėjo ir... įjungė magnetofono juostelę, kuri užregistravo svečių kalbas.

Grįžusi ji pareiškė svečiams, kad netrukus jie pats galės išgirsti savo kalbas ir pastabas apie šeimininkę. Išskyrus vieną draugę, visi kiti svečiai, išgalvodami vieną ar kitą priežastį, skubiai pasišalino.

Netikėtina Istorija

Vieno klubo nariai nusprendė surengti savotišką kontestą. Kuris papasakos mažiausiai įtikėtiną istoriją, tas gaus už dyką pietus su gėrimais.

— Buvo viena moteriškė — ėmė pasakoti senyvo amžiaus narys — kuri niekad nereikalavo iš savo vyro pinigų naujam aprėdalui...

Visi klausytojai tuojau pertraukė jo kalbą:

— Toliau nebeaiškink. Laimėjai kontestą.

Lietuvių Auditorija
3133 So. Halsted Street
CHICAGO, ILLINOIS
Telefonas: VIctory 2-6172

Šeštadienį, Sausio 16 Dieną
LIETUVIŲ STUDENTŲ LITUANICOS SPORTO KLUBO
KONCERTAS BALIUS
Pradžia 7:30 valandą vakaro
Visiems parengimams groja BALIO PAKŠTO ORKESTRAS

Sekmadienį sausio 17 d.
7:30 val. vakaro
ŠOKIAI
Apatinėje Svetainėje
Įėjimas nemokamas
Balsto Meškos Alus
išsinešimui $3.25

J. Kapačiunas Vieši Miami, Floridoje

Mūsų geras tautietis p. J. Kapočiunas rašo: "Aš netikėtai išvažiavau iš So. Bostono, Mass. ir pakliuvau Miami, Floridoje. Čia tikiuosiu išbūti iki balandžio mėnesio. Naujus Metus sutikau Lietuvių Klube, kur buvo surengta smagi pramoga.

Svečių prisirinko pilna svetinė, iš įvairių miestų ir miestelių. Jų tarpe sutikau A. D. Kaulakį, dainininkę Anitą Novickaitę, vargon. Steponavičių, A. Pilvinį, P. Ketvirtį, J. Trusą ir daug kitų.

Mirė A. Volongevičius

Wilkes Barre, Pa. — Sirgęs ilgesnį laiką, vietinėje Veteranų ligoninėje mirė Aleksandras Volongevičius, kelių amerikoniškų maisto krautuvių prižiūrėtojas. Paliko žmoną Ameliją ir du sūnus: Juozą ir Ralphą.

Halsted Street – Nesaugiausia Gatvė Visoj Chicagoj

Susisiekimo ir kelių policijos vadas Michael J. Ahren praneša, kad nuo rugsėjo iki lapkričio mėn. pabaigos Chicagoje įvyko 21,387 automobilių katastrofos, kurių metu žuvo 120 asmenų ir 7,307 žmonės buvo sunkiai ar lengviau sužeista.

Iš to pranešimo susidaro vaizdas, kad pati nesaugiausioji visoje Chicagoje yra Halsted gatvė, kur per tą laikotarpį buvo 344 automobilių katostrofos. Po to seka kitos pavojingos gatvės: State, Western, Ashland, Roosevelt, 63-oji gatvė, Damen, 47-oji ir Madison gatvės.

Tuo būdu Halsted Street nesaugumo atžvilgiu susilaukė aiškios pirmenybės.

Šeimyniški Pasikalbėjimai

— Ir vėl tu turėjai grįžti namo girtas?

— Visai neturėjau... Grįžtu savo noru.

— Girtuokliavime tu visai nežinai saiko. Juk ir gyvulys žino, kada reikia sustoti gėrus.

— Tai visai kas kita. Kai aš geriu vandenį, tai irgi žinau kada man užtenka.

Tėvynės Mylėtojų Dr-jos Reikalai

Apie Naujus Rėmėjus Šios Lietuvos Istorijos Išleidimui

Racine, Wis. 121 kp. senas veikėjas J. Kapočius prisidėjo prie leidžiamos Lietuvos Istorijos su $5.00.

Chicago, Ill. Gerbiamas P. Genys aukavo $10. Lietuvos Istorijos Išleidimui. Atsiųstame laiške jis klausia apie tą istoriją, kurią išleido "Terra".

Čia norėtusi pažymėti, kad toji L. I. yra vadovėlis mokykloms. TMD. leidžiamas veikalas bus didelė Lietuvos Istorija, virš 600 puslapių, populiari ir įdomi skaityti. Ji nuo iki šiol išleistų Lietuvos istorijų skirsis, nes joje atspindės daugiau mūsų tautos senybių.

Jei dar mielas broli ir sese neprisidėjau, šiuomi maloniai kviečiame tą padaryti, paskiriant tam tikslui auką. Laukiame!— **M. Kasparaitis.**

Tėvynės Mylėtojų D-jos Kuopa Waterbury, Ct. Turi Naują Valdybą

Nutarė Remti Lietuvos Istorijos Išleidimą

Neseniai įvykusiame Tėvynės Mylėtojų Draugijos 5-tos kuopos susirinkime tapo paskirta nauja valdyba sekančiame sąstate: pirmininkas A. Dzimidas, vice-pirm. Dr. M. Colney, sekretorius A. Kunčia, iždininkas C. Bakuša, knygius A. Orantas.

Buvo plačiai aptarta kaip sukelti daugiau lėšų Lietuvos Istorijos išleidimui. Turint tai omenyje, sumanyta rengti prtmogą p. A. Dzimido rezidencijoje.

Susirinkimas praėjo gyvai ir malonioje nuotaikoje.

Netikėtai kilusi Švedijos sostinėje šiltinės epidemija sutrukdė Stockholmo 700 metų iškilmes. Iš turistams paruoštų viešbučiuose 4,000 kambarių nei vienas nebuvo užimtas.

Rengiasi Vasario 16 d. Puotai So. Bostone

Sandaros 7-tos kuopos susirinkime, sausio 5 dieną, South Bostone, Mass., dalyvaujant pirm. A. Chaplikui, vice-pirm. J. Lekiui, J. Tumavičienei, J. Tuinilai, A. Andriulioniui ir kitiems, buvo apsvarstyta visa eilė svarbių reiktlų.

Tarp kitko nutartą surengti iškilmingą bankietą paminėjimui Vasario 16 šventės. Bankietas įvyks sekmadienį, vasario 14 dieną, Lietuvių Piliečių Klubo svetainėje Apie jo programą pranešiu vėliau.

— **Vienas Rengėjų.**

Sandaros 7 Kuopos Susirinkimas Įvyks Sausio 24 Dieną

Sekantis Sandaros 7 kuopos susirinkimas įvyks š. m. sausio mėn. 24 dieną, Sandaros namuose 124 F. Street, So. Bostone. Pradžia 2:00 val. po pietų.

Po susirinkmio įvyks tradicinės vaišės, kaip ir kitais metais iš Bostono biznierių fundacijos.

Prašome visus atsilankyti, atsivesti žmonas ir pažįstamus pasivaišinti ir susipažinti su Sandaros veikla. Atskiri pakvietimai nebus siuntinėjami.

P. Jančauskas, Sekretorius.

Vokietijoje Išleistas Dr. A. Nasvyčio Veikalas

Hannoverio (Vokietijoje) Technikos mokykla šiomis dienomis išleido Dr. Inž. Algirdo Nasvyčio mokslinį veikalą apie skaičiavimo mašinų teorijas. Dr. Nasvytis baigęs Kauno universitetą savo žinias gilino Berlyno ir Goettingeno universitetuose. Nuo 1949 m. jis gyvena Clevelande, Ohio, ir dirba White Motor Co.. konstrukcijos biure.

— Ką poniutė mums dabar pasakoji, apie tai žmonės jau žinojo prieš šimtą metų.

— Tikrai nuostabu, kad ponia Pakulienė taip gerai viską atsimenate iš amų laikų.

Waterbury Conn.

Išrinko ALT. Skyriaus Valdybą Ir Pradėjo Ruoštis Vasario 16 Minėjimui

Pirmasis šių metų Waterburio, Conn. ALT. skyriaus mėnesinis susirinkimas įvyko antradienį, sausio 5 d., Nemuno salėje, 8 val. vakare. Rimtai diskusuota įvairūs klausimai Nutarta minėti Lietuvos Nepriklausomybės 36 metų sukaktį sekmadienį, vasario 14 d., Šv. Juozapo salėje, 6 val. vakaro. Bus meninė dalis ir įžymių svečių kalbos. Rengėjai pilnai pasitiki, kad Waterburio lietuviai, kaip praeityje, taip ir šimet, bus tikru pavyzdžiu kitoms kolonijoms savo giliu pritarimu bei aukų duosnumu pavergtosios Lietuvos išlaisvinimo darbams. Tad ruoškimės vieningam, kilniam tautybės darbui.

1954 m. Valdybos Sąstatas

Pirm. komp. A. Aleksis perrinktas 9-tam terminui; vicepirmininkai: T. Matas, A. Devenienė, Dr. M. J. Colney, A. Malakauskas; sekretorė M. Andrikytė; iždininkas S. Strapinienė ir J. Trečiokas; fin. rašt. P. Jokubauskas; revizijos komisija: J. Valaitis, V. Urbonas, A. Kušlis; maršalka J. Jakštas.

— **Žemaitis.**

Sulaukus Naujų Metų

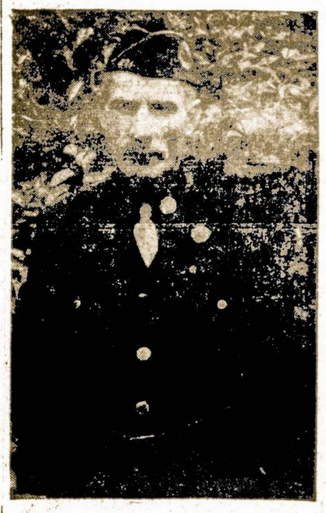

Tegu Jie Atneša Laisvės ir Sveikatos Visiems Linkėjimai nuo **John Jakubs (Jakubauskas)** iš Help Free Lithuania atviručių

Prekę Reikia Mokėti Tinkamai įkainuoti

Prekybininkai sako, kad jiems lengvai pavyksta parduoti daiktą įvertintą $9,999.98, kurį vargu ar galėtų parduoti lygiai už 10,000 dolerių. Automobilių pardavėjai nesunkiai randa pirkėjus vartotam automobiliui už $695, bet, sakosi, vargiai tą pačią prekią tas pats pirkėjas pirktų už $705!

Netgi pirkdamas porą kelnių už $14.99, pirkėjas atrodo jų nepirktų už $15.00, manydamas, kad kaina yra per aukšta ir kad jis gali "permokėti".

Toji žmonių silpnybė yra plačiai išnaudojama ypač Amerikoje, kur ant kiekvieno kampo matome išstatytas prie dolerių didelių ir centines mažesnes ar didesnes kainas.

Wholesale Meat Distributor

JULIUS KUZAS
6840 So. Artesian Ave.
Chicago 29, Illinois
Tel. WAbrook 5-8744

Gyventojų Prieauglis

Nuo 1940 m. JAV gyventojų skaičius padidėjo 27,6 milijonais žmonių, Rusijos — 18, Brazilijos — 14,7, Meksikos — 8,3, V. Vokietijos — 4,4, Italijos— 3,4, Britanijos — 3,4, Prancūzijos — 3,2, Kanados 3,1 ir Ispanijos 2,8 milijonais.

Kiek Kur Gimsta Kūdikių

1952 metais JAV tūkstančiui gyventojų gimė 24,6 vaikų, Kanadoje — 27 vaikai, Britanijoje — 15,7, Prancūzijoje — 19,2, Vakarų Vokietijoje — 15,7, Japonijoje — 26, Meksikoje — 43 vaikai.

Už Nusikaltimą

Meksikos kariuomenės teismas nusprendė su gėda išmesti iš kariuomenės orkestro viršilą Silvestre Mendoza už tai, kad orkestrui griežiant tautinį himną, jis putė visai kitą melodija.

Female Help

Here is a position with a future. Nurses for general duty. Openings for graduates. 2-nd and 3-rd shifts.

Must be able to handle major surgery and accident cases. This hospital offers very good salary to start, including liberal employee benefits.

CALL MRS. LUTZ
Director of Nurses
Capitol Hospital
Milwaukee, Wis.

Doctor's Prescriptions Filled

For Lithuanian and other European Countries
GEORGE EISEL
Pharmacist
For highest quality and lowest prices on prescriptions, vitamins and drugs.
We understand German.
176 W. ADAMS ST.
Phone FRanklin 2-8935

MADAM MARIE

Mind reader and adviser on all problems of life. She can help you in many ways, she speaks several languages. Don't fail her now.
If not satified, you don't pay for your reading.
No appointment necessary.
Open from 9 a. m. to 10 p. m.
13 West Harrison Street
Phone WEbster 9-3968

ANTANAS TAMKEVIČIUS

PARDAVINĖJA ĮVAIRIAUSIOS RŪŠIES PAMINKLUS, PAPRASTO IR STIPRAUS AKMENS. PAS JĮ GALITE UŽSISAKYTI KOKĮ NORITE PAMINKLĄ, MAUZOLIEJŲ AR AKMENINĮ ANTKAPĮ. TURI AKMENŲ, KURIE NIEKAD NEPASENSTA.

Tamkevičiaus parduodamus paminklus galite pamatyti prieš pačias Lietuvių Tautines Kapines.

Kreipkintės telefonu WAlbrook 5-6326 (7241 S. Troy St.) arba SUMMIT 638

Dėl kainų su Tamkevičiu visuomet galima susitarti.

Bohemian Brewing Co.

"The Beer With the Imported Flavor"
"BOHEMIAN 93 BEER"

Also Heinekins's Imported Holland Beer

1216 So. Sangamon Street
CHesapeake 3-5922

Lietuvių Automobilių Prekyba
HARMONY MOTORS

Dabar Jau Didelis Pasirinkimas Įvairiausių Firmų Automobilių (BUICK, Dodge, Chrysler, Oldsmobile, Chevrolet, Pontiac, Plymouth, Ford ir kitų.)

Apsidrauskite pirkdami pas savo žmones už pigiau su sąžiningesniu patarnavimu, su garantuota pagalba kiekviename reikale.

Nemokamai išrūpiname šoferio ir automobilio leidimus. Nemokančius išmokome važiuoti, geros išsimokėjimo sąlygos

HARMONY MOTORS
TOLIUS SLUTAS IR JONAS TALANDIS
5805-07 So. Western Ave. Telefonas REpublic 7-6480
CHICAGO, ILL.

MUTUAL FEDERAL SAVINGS
SAVINGS INSURED UP TO $10,000

MUTUAL FEDERAL SAVINGS REKORDAS...

- Įsteigta Chicagoje 1905 metais.
- Nuo 1905 metų ši bendrovė pergyveno karus ekonomines depresijas, panikas, ir krizes, ir savo taupytojams išmokėjo kiekvieną sutaupytą dolerį.
- Augštus dividendus išmokėjo visada be perstojimo.
- Partrauksim jūsų pinigus iš kitur, jei atnešite savo banko knygutę.

Nelaikykite — pradėkite taupyti šiandien!

ĮSTAIGOS VALANDOS: Kasdien nuo 9 ryto iki 5. v. po pietų, Ketvirtadieniais nuo 9-tos val. ryto iki 8 val. vakaro, Trečiadieniais visai neatidaroma.

AND LOAN ASSOCIATION
2202 W. Cermak Rd. · Chicago 8, Ill.
JOHN J. KAZANAUSKAS, Pres. • Tel. VIrginia 7-7745

Sveikata Yra Brangus Turtas

Dr. V. Tercijonas

Rūkymas ir Plaučių Vėžys

Paskutiniu laiku Amerikos rūkytojai buvo sujaudinti bauginančiom naujienom apie rūkymo žalingumą. Cigaretės, kaip buvo pirmu kart įrodyta medicinos autoritetų, gali sukelti vėžį. Šitą klausimą tyrė Dr. E. Graham ir kaikurie kiti gydytojai. Jie pakartotinai tepė pelės odą cigarečių degutu, kurs sukėlė odos vėžį 44% pas tuos gyvuliukus.

Šitie duomenys įgijo didesnės reikšmės, kai plaučių chirurgas A. Oscher pritaikė juos žmonių vėžiui. Jis pareiškė: stebint skaičių žmonių, kurie rūko dabar, aš numatau, kad 1970 m. plaučių vėžys pakils iki 18% visų vėžio atsitikimų, t. y. vienas iš 10 ar 12 asmenų". Jis pabrėžė, kad plaučių vėžiu rečiau suserga cigarų ar pypkių rūkytojai, kurie mažiau užsitraukia. Statistiniai duomenys, kuriuos patiekė Ochsner, liečia tuos, kurie pradėjo biologiškai tikrint tabako įtaką ant savęs, t. y. rūkyti 3 metai tam atgal. Iš visų ligų plaučių vėžys greičiausia auga kaipo mirties priežastis J. A. V. 1933 m. nuo plaučių vėžio mirė 3,400 asmenų; apskaičiuojama, kad iki 1953 m. pabaigos mirs 22,000. Nors reikia atsižvelgt, kad bendras gyventojų skaičius ir senų žmonių priaugo, vienok mirtingumas nuo šitos ligos padaugėjo keturis kart per paskutinius 20 metų. Tiriant priežastis šitos mediciniškos paslapties gydytojai nustatė kitą ryškų faktą: per tuos 20 metų J. A. V. cigarečių vartojimas rūkymui pakilo 4 kart daugiau.

Amerikos Tabako Bendrovė pasiskubino pareikšti, kad bandymai ant pelių dar nepatvirtina, kad tabakas gali sukelt pas žmogų plaučių vėžį. Vienok statistika-skaičiai apie žmonių mirtingumą rodo, kad smarkūs aistringi rūkytojai net iki 20 kartų dažniau suserga plaučių vėžiu vėlesniam amžiuj negu visai nerūkantieji. Iš to nereikia daryt skubią išvadą, kad kiekvienas turi ūmai nustot rūkęs, nes dėlto gali įvykt nervinis negalavimas pas rūkytojus, kada jie netenka raminančios pramogos. Tyrimai šioj srity dar nebaigti, nes dabar stengiamasi izoliuoti žalingą pelėm faktorių (veiksnį) iš tabako dervos (deguto). Šiuo laiku kelios mediciniškos įstaigos, remiamos tabako bendrovės pinigais, toliau tęsia tyrimus.

Šituo klausimu apie rūkymą ir jo įtaką plaučių vėžiui jau plačiau rašoma ir lietuvių spaudoje. Nors ta paslaptis dar nėra galutinai išryškėjus, bet tyrimų įtakoj gali sumažėt rūkymas taip labai ir neužtarnautai paplitęs šiame krašte.

Jau nuo seniau yra medicinoj žinoma, kad degutas ar smala gali sukeltį pas peles odos vėžį vartojant pakartotinai. Čia reikia nurodyt ir kitus šaltinius, kurie gali būt panašiai žalingi. Miestų meksfaltuotos gatvės, kurios vasarą saulės kaitroj šyla ir garuoja; stogai dengti tolium — smaluota popiera, kuri nuo saulės tirpsta ir garuoja.

Dideliuos miestuos oras yra labai užterštas dūmais iš gyvenamų namų ir fabrikų kaminų. Kvėpuodami tokiu oru pripildytu dūmų su dervos garais mes taippat žalojam savo sveikatą ir plaučius kaip ir rūkydami.

Iki šiol apie miesto oro teršimą kiek rūpinasi tik New Yorko miestas, bet iki šiol praktiškų nutarimų mažai padaryta ar visai ne.

Gyvulių Prižiurėtojai Vilkaviškio Kolchoze Šlovina Partiją

Išeinanti Vilniuje bolševikų "Tiesa" patiekė pasikalbėjimą su Juozu Dailyda, gyvulių augintoju viename Vilkaviškio kolchoze. Žinoma, buvo kalbama ne apie ką kita, o tik apie "didelius" laimėjimus sovietinėje sistemoje, dėka neklaidingai partijos vadovybei.

Tas paprastas galvijų šėrikas ir tvartų valytojas, Juozas Dailyda pasako tokį iškilminga posmą:

"Švęsdami pergalingosios revoliucijos šventę, mūsų kolukio valstiečiai petys į petį su visa mūsų didžiosios šalies liaudimi žengia naujų darbo pergalių parade — komunistų partijos nurodytu keliu..."

Tas žmogelis turėjo nemažai vargo išmokti atmintinai tuos visus propagandinius žodžius. O jeigu jis kur nors suklydo, ar sumaišė, tai partijos agentas tuč tuojau pataisė jį, kad jo žodžiai būtų tiesus pakartojimas to, kas reikalinga išpažinti.

O ką patys kolchozininkai pergyvena ir jaučia, to niekas neišdrįs iškelti viešumon.

Pažvelgus Iš Vidaus Į Priklausančių Unijai Darbininkų Padėtį

Kaikurios "Gerovės" Buvo Perdaug Išpustos

Jungtinėse Valstijose yra dvi didelės politinės partijos ir dvi stambios darbininkų unijų organizacijos — Amerikos Darbo Federacija ir C. I. O.

Apie politinių partijų gerus ir blogus darbus mes nuolat girdime, tačiau apie darbininkų unijų reikalus mažai kalbama ir rašoma. Todėl man rodos, nebūtų blogas daiktas pakalbėti ir apie tas darbininkų unijas, kurių nariu man tenka būti.

Štai kas man į galvą ateina iš patyrimo? Yra šimtai lokalų, sutvertų pačių dirbtuvių bosų. Ir viskas tuose lokaluose daroma, kad išeina į naudą patiems bosams. Daleiskim, unijos narys kas mėnesį turi mokėti $3.00 unijos reikalams. Bet ką jis gaus ateity iš unijos? Atsakoma: $150.00 mirties atveju — vadinamos "pomirtinės". Tai ir viskas, ką darbininkas gaus mokėdamas į mėnesį po tris dolerius!

AFL. ir C.I.O. centrams kas ir kaip tvarko, skyrius, visiškai nerūpi. Jiems net nerūpi, kokie kur yra lokalai. Centrui tėra svarbu gauti iš jų pinigus.

Imkime aiškų, konkretų pavyzdį. Yra tokie žmonės, kurie duonos kąsnį sau pelno rūbų siuvėjų amatu. Daug žmonių į juos kreivai žiūri: žiūrėkit, uždirba $130.00 į savaitę. Bet mažai kam, atrodo, žinoma, kad siuvėjo uždarbis per metus tesudaro $1,900.00 ir tuo būdu visą pusmetį siuvėjas turi gyventi iš pašalpos!

Dar gerai, kad padėtį įvertindama, unija susiprato skirti siuvėjams, 65 metų sulaukusiems pensiją. Nes kitaip, kad ir 40 metų savo profesijoje išdirbę, siuvėjai iš valdžios ne kažin ką gautų, nes būtų atsižvelgta į jų buvusias pajamas.

Darbininkas gali tapti dviejų ponų vergas. Bet, antrą vertus, kokie unijos nariai, tokia bus ir unija, nes žmonės savo protu patys sau laimę sudaro. Kai didžiuma protu vadovaujasi, tai ir visų reikalai pakrypsta į gerąją pusę.—Unijistas.

Per Šerengą

Rašo PUSTAPĖDIS

Kaip jau žinome, sausio 25 dieną į Berlyną rengiasi suvažiuoti keturi "didieji". Vadinasi, mažiukus, kaip Olandiją, Belgiją, Kanadą, Norvegiją, Daniją ir kitus paliks namie ir jų nuomonės niekas neatsiklaus.

Tur būt tie "dideji" bijosi, kad mažieji, pakviesti į konferenciją, gali parodyti daugiau išminties ir drąsos atvirai pasakyti kas ištikro kliudo taikos atsteigimui Europoje.

O kas link Prancūzijos "didumo", tai norėtusi pasakyti štai kas. Kadaise ji skaitėsi didele valstybe ir jos įtaka buvo juntama visur, bet pastaruoju laiku visa tai išgaravo ir kaip koks skerdžius negali apsiginti nuo piemenų. Net tokie kinų raudonieji partizanai apkula prancūzus pietinėje Azijoje.

Ir jeigu šiandien Prancūzijos "unoras' 'dar šiek tiek laikosi, tai tik dėka jos šampanui, be kurio negali apsieiti jokia politinė konferencija.

— o —

Churchill yra pareiškęs, jog lenkai tik tada įgyja proto, kuomet jūos užklumpa sunkesnė nelaimė.

Bet šiuo metu ir Lenkijai atsidūrus moskolių replėse, užsienin pakliuvę lenkai vis neparodo ypatingos išminties ir visą laiką pešasi tarpusavyje.

— o —

Chicagiečiai bent tuom gali pasididžiuoti, kad real estate taksai čia yra aukštesni, negu kitur. Prie to dar reiktų pridėti ir paties miesto nešvarumą. Šiaip, Chicaga niekuom kitu neatsižymi.

— o —

Indijos gyventojai laiko karvę šventu gyvunu ir jos mėsos nevalgo. Bet keista, kodėl žydai šalinasi nuo kiaulienos? Juk kiaulės jie neskaito šventu gyvunu. Matomai, religinėse žmonių pažiūrose pasireiškia visokių keistenybių.

— o —

Kai kas prilygina mūsiškius komunistus prie amerikoniškų indijonų. Bet toks sugretinimas, mano supratimu, nėra vykęs. Indijonai, progai pasitaikius, "nuskalpindavo" baltuosius; bolševikai gi nueina toliau — jie užnuodija ir pačias žmonių smegenis.

— o —

Teko skaityti, jog kaikurie žydai pameta Palestiną ir grįžta į vakarų Vokietiją. Reiškia, geresnės biznio progos jiems yra verteshės ir už "Šventąją Žemę", apdengtą smiltynais.

Tremtinių Vargai Austrijoje Nesibaigia

Alijantų Tarybai nutarus pavesti Austrijos gyventojų kelionių į užsienį reguliavimą federalinei Austrijos vyriausybei, įsigalioja ir tremtiniams 1951 m. išleistas pasų įstatymas. Pagal šį įstatymą dabar bus išduodami tremtiniams taip vadinami "Fremdenpass'ai", galiojantį tik vieniems metams.

Už pasų išdavimą nustatyti įvairūs mokesčiai 62 šil. sumos, prie kurių dar prisideda vizos ir kiti mokesčiai, jeigu tikrai norima pasu pasinaudoti kelionei į užsienį.

Šitokie pasų mokesčiai tremtiniams yra sunki našta, juo labiau, kad pasų prailginimui kasmet prisideda tiek nauji mokesčiai, tiek išlaidos bei gaištas.

Rimta priežastis

Burbank (Cal.) gyventojas Orio Waid, 50 metų, įteikė teismui skirybų prašymą. Priežastis: jis išsiaiškinęs, kad esąs ne trečias savo 48 metų amžiaus žmonos vyras, kaip kad ji tvirtinusi prieš vestuves, bet... ašturtas.

Bizniškos Paslaptys

Krautuvės savininkas pasako ja savo žmonai:

— Nebeeik daugiau pirkti mėsos pas kaimyną.

— Kodel gi?

— Vakar aš paskolinau jam savo svarstykles...

Nevesk ožį į daržą, įkops ir patsai.

Duodamas imk, mušdamas bėk.

Brighton General Store
Taipgi Drabužių Valymas
Tinkamai ir Greitai
Patarnaujame.
2542 WEST 47TH STREET

Viktoras Bagdonas
Krausto Baldus į Artimas ir Tolimesnes Vietas.
Turi ilgų metų patyrimą
Pašaukite VIrginia 7-1043
2542 WEST 47TH STREET

BALTIMORE, MD.
LAIDOTUVIŲ DIREKTORIUS
Charles W. Kachauskas
FUNERAL DIRECTOR
637 Washington Blvd.
BALTIMORE, MD.
Tel. LExington 5714
Ofisas: 703 McHenry St.
Tel. MUlberry 8617

Conrad'as — Fotografas
(LIETUVIS)

Miderniškai įrengta vieta įvairiom nuotraukom. Specialybė — vestuvės. Jaunavedžiams duodama puiki ir brangi dovana. Sąžiningas ir gražiai atliktas darbas.
414 West 63rd Street
Tel. ENg. 4-5883 arba EN. 4-5840

Mes Kepame Sveiką ir
TIKRAI EUROPINIO SKONIO
Ruginę Duoną
Paragaukite ir Jūs Įsitikinsite
Taipgi Gaminame Visokios
Rūšies Pyragaičius
Bruno Kepyklą
3339 So. Lituanica Ave.
Tel. CL. 4-6376

Įsidėkite į Savo Namus Lincoln Storm Windows

Juos Gaminame Nuosavoje Dirbtuvėje
JUOZAS SPAITIS
3261 S. Halsted St.
Telef. Victory 2-6469
Pašaukite Dėl Informacijų Ir Apkainavimo.

D. JURJONO KRAUTUVĖ
Įvairių Naminių Reikmenų
3524 S. HALSTED STREET. TEL. BISHOP 7-3371
Pasiūlo iš savo naujos krautuvės: apmušalų (sienoms klijuoti popierių) dažų; namų ruošos reikmenų, kaip tai indų, puodų, mapų, šepečių, dulkių siurblių ir pan. Taipgi batų, kojinių ir kitokių prekių.
Atidara darbo dienomis paprastomis valandomis, o sekmadieniais nuo 12 iki 5 val. p.p.

LIETUVIŲ KRAUTUVĖJ DABAR YRA DIDELIS PASIRINKIMAS
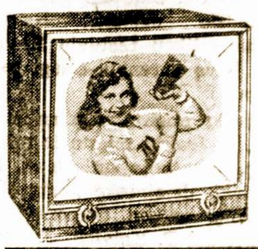
Turime Puikių, Naujų Televizijos Setų Vėliausiai Pagamintų, Kurie Atneš Smagumo
Baldai, šaldytuvai, pečiai, skalbiamos mašinos, lovos, matrasai, kilimai, radio, televizijos setai, baldai vaikučiams.
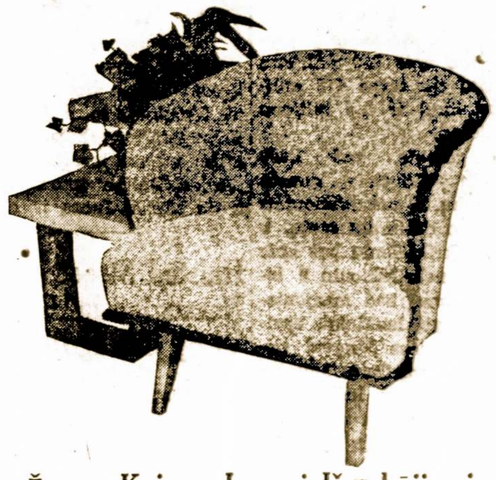
Žemos Kainos, Lengvi Išmokėjimai, Tuojau Pristatoma
BALDAI PAGAL UŽSAKYMĄ

Jūsų Namuose Suteikia Geresnį Aptarnavimą Namų Apšildymo Srityje Pamatykite Jį Patys!
Siegler PATENTED AUTOMATIC GAS HEATER
ROOSEVELT FURNITURE COMPANY
2310 W. Roosevelt Road
Tel.: SEeley 3-4711 Chicago, Ill.
Kratuvė atidaryta sekmadieniais nuo 11 iki 4:30.

ROOSEVELT FURNITURE COMPANY
Čia gaunami geriausieji baldai, televizijos ir radijo aparatai, siuvamos mašinos, šaldytuvai ir visi kiti namų apstatymui reikalingi dalykai
DUODAMA IŠMOKĖJIMUI 15 MĖNESIŲ.
JOKIOS GARANTIJOS NEREIKIA
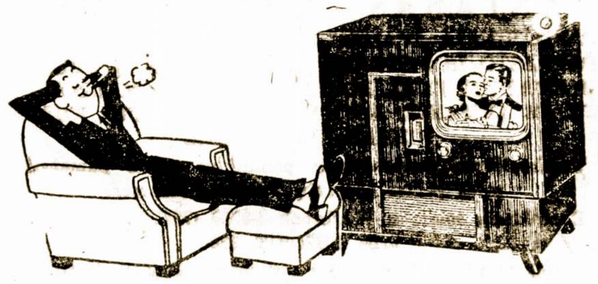
2310 West Roosevelt Road **Phone SEeley 3-4711**
CHICAGO 8, ILLINOIS
Atdara Pirmadieniais, Ketvirtadieniais iki 9:30 val. vak.; Sekmadieniais nuo 11—4:30 popiet

TAUPYKITE
KUR visada buvo ir yra aukštas dividendas.
KUR pinigai buvo ir yra išmokami pagal reikalavimą.
FEDERAL SAVINGS AND LOAN INSURANCE CORPORATION — SAFETY OF YOUR SAVINGS — INSURED UP TO $10,000.
ATEIČIAI, PASIDĖKITE TAUPOMUS PINIGUS į CHICAGO SAVINGS AND LOAN ASSOCIATION, KUR KIEKVIENA SANTAUPA PILNAI APDRAUSTA IKI $10,000 BY AN AGENCY OF THE U. S. GOVERNMENT.
KUR tamsta pats gali atlikti visus savo ir savo šeimos finansinius reikalus.
KUR 30 metų patyrimas užtikrina visiems saugų ir teisingą patarnavimą.
Taupykite šioj tvirtoj, lietuviškoj finansinėj įstaigoj. MŪSŲ TURTAS YRA $12,000,000.00. Dėl paskolų geresnėm sąlygom, perkant arba statant namą, pasimatykite su mumis.
CHICAGO SAVINGS and LOAN ASSOCIATION
JOHN PAKEL, Prezidentas
6234 So. Western Ave. : Tel.: GRovehill 6-7575
VALANDOS: Pirmad. nuo 12 iki 1 v. vak. Antrad. ir Penktad.. nuo 9 iki 4 po piet. Ketvirtad. nuo 9 iki 8. Tečiad. uždaryta visą dieną. Šeštad. nuo 9 ryto iki 2 po pietų

Standard Federal Stipriausioji Taupymo Įstaiga

JUSTINAS MACKEVIČIUS

Bėgyje Vienų Metų Turtas Paaugo 9 Milionais Dolerių

Sprendžiant iš Standard Federal Savings and Loan Ass'n, kurios buveinė yra 4192 Archer Ave., Chicago, Ill., ttrodo jog ir visas Amerikos biznis bei finansinė galybė sekmingai vystosi ir bujoja.

Standard Federal Savings turtas auga greitu tempu. Bėgyje paskutiniųjų metų tas turtas padidėjo devyniais milionais dolerių. Prieš metus laiko turtas siekė 35 milionų dolerių, o pradžioje šių metų jis peršoko net 44 milionus.

Pasirodo, kad šių metų pradžioje STANDARD FEDERAL turėjo grynais pinigais (cash) ir valdžios bonų už $10,452,-266.64. Valdžios garantuotų veteranų paskolų $21,599,907.53. Kitokio turto $12,168,205.38. Namas įvertintas tiktai $1.00. Iš viso turi vertybių $44,220,-182.55.

STANDARD FEDERAL atsakomybė yra tokia: Taupytojų sąskaitos $34,118,202.02. Atsargos Fondas $3,451,943.07. Kitos atsakomybės $6,650,035.46. Iš viso $44,220,082.55.

STANDARD FEDERAL įstaiga labai tvarkingai vedama. Beveik visi taupytojų pinigai sudėti į valstybės bonus ir valdžios garantuotas veteranų paskolas. Jeigu žmonės norėtų atsiimti padėtus pinigus, tai visuomet galėtų tai padaryti. Todėl STANDARD FEDERAL ir yra pati stipriausioji taupymo įstaiga visoje Amerikoje.

Apskaičiuojama, kad Chicagos ir jos apylinkių lietuviai yra sudėję į bankus bei įvairias taupymo įstaigas apie 100 milijonų dolerių. STANDARD FEDERAL įstaigai yra patikėta 44 milijonai, beveik pusė visų lietuvių santaupų. Kitos lietuvių santaupos yra paskirstytos po įvairias kitas įstaigas.

Šiai multimilijoninei įstaigai vadovauja lietuvis žemaitis Justinas Mackevičius. Tame pačiame STANDARD FEDERAL name yra ir daugiau įstaigų, kurios teikia patarnavimus platiems gyventojų sluoksniams. Ten yra STANDARD VAULT CO. INC., yra ir STANDARD SECURITY & EXCHANGE CO., INC. Abiejų šių įstaigų prezidentu yra tas pats finansininkas Mackevičius. Be to dar yra Justin Mackiewich & Sons Insurance.

Jūsų korespondentas rado p. Mackevičių įstaigoje. Vienus jis priima savo kabinete, kitų reikalus aptaria prie deskų, o su žmonėmis kalbasi bet kurioje banko vietoje. Atatinkamiems banko pareigūnams jis ten pat duoda reikalingus įsakymus finansų reikalams tvarkyti. Jūsų korespondentas užklausė p. Mackevičių, ar bus depresija.

— Depresijos nebus, nėra jai pagrindo, — pareiškė p. Mackevičius. — Bet šiais metais doleris bus kiek sunkiau uždirbti, negu tai buvo paskutiniais dvidešimčia metų. Dadar prasidėjo vadinama pirkėjų rinka, pirkėjų marketas. Iki šio meto pirkėjas ieškojo prekių, jas užsakinėjo, ištisus mėnesius laukė, o dabar pardavėjas turės ieškoti pirkėjų. Iki šio meto žmonės ieškojo kontraktorių, o ateityje kontraktoriams teks ieškoti žmonių, norinčių statyti namus. Viskas eis lėčiau, bet tvarkysis gerai. Amerika yra stipri, nėra jokio pavojaus, depresijos baimei nėra jokio pagrindo, — baigė p. Mackievičius.

— **Reporteris.**

Išvogė Iš Automobilio Studentų Išeiginius Rūbus

Narimantas Macevičius, Illinois universiteto studentas ir Leonas Narbušis, High School mokinys, pasiryžo padėti "Lietuvių Teatrui" įrengti scena, sustatyti dekoracijas ir šiaip patalkininkauti. Praeitą sekmadienį, atvažiavę prie International House, jie paliko automobily išeiginius drabužius, o patys, darbiniais apsivilkę, nuėjo į salę talkininkauti.

Studentams bedirbant scenoje, nežinomi vagys, pradarę mažąjį langelį, atidarė automobilio duris ir išvogė visus ten buvusius naujus išeiginius drabužius, marškinius, batus ir kitką.

Trečias talkininkas, irgi Ilinois universiteto studentas Edmundas Babušis, vėliau atvykęs kita susisiekimo priemone, drabužių automobily nebuvo palikęs ir nenukentėjo.

Įdomi Spausdinimo Paroda Viešame Chicagos Knygyne

Ryšyje su Spausdinimo savaite (Printing Week), kuri bus visoje Amerikoje ruošiama nuo sausio 17 iki 23 dienos, bendradarbiaujant su Chicago Historical Society, The Newberry Library, International Association of Printing House Craftmen, o taip pat ir grafikų organizacijomis, Chicagos Viešasis Knygynas (Public Library) ruošia spausdinimo pažangos parodą.

Kitų eksponatų tarpe parodoje išstatomas 1450-1455 metais Gutenbergo spausdintos biblijos egzempliorius, spausdinys "An Act to Incorporate the City of Chicago, March 4, 1937" (Chicagoje anuo metu tebuvo tik 4,000 gyventojų ir 515 pastatų).

Parodon įeinama iš Randolph gatvės. Ji atdara nuo 9 val. ryto iki 9 val. vakare, šeštadieniais iki 5:30 vakare.

Inžinieriai Ir Architektai Rengia Linksmą Pramogą

Sausio mėn. 23 d. (šeštadienį) 6-30 p. p. "Lions Building" salėje, 4306 W. North Ave. įvyks **inžinierių balius** su menine programa ir šokiais.

Šia proga, kviečiame visus Chicagos miesto ir apylinkės inžinierius, architektus ir T. Ž. skaitytojus talkon.

Visais balius reikalais prašoma kreiptis: 1616 S. Christiana Ave. Chicago 23, Ill., telefonas RO-2-5918 (7—9 v. v.)

ALIAS Chicagos Skyriaus Pirmininkas ir "Technikos Žodžio" Redaktorius.

Atidaryk akis, šiaip atidarysi piniginę.

Teks Atsiskaityti

Kremliaus Bernų Rūpesčiai

Tie sveturgimiai šiandiena
"Vilniai" rūp' kiekvieną dieną.
Stena, rašo, aimanuoja
Ir nežino, kur važiuoja.

Daug ateivių čia atvyksta.
Ar kas blogo jiems įvyksta?
Pilietybę gal' turėti,
Tik bereikia jos norėti.

Dėdė Samas jų nebaudžia,
Laisvę duoda ir priglaudžia.
Nieks negaudo, nieks nevaro,
Turi rūbų, maistą gerą.

Ar apsėdo koks nelabas,
Kad taip verk vilniečių štabas?
Renka pinigus ir deda,
Jie prieš Dėdę bylą veda.

Čion atvykę jau paseno,
Pusę amžiaus atgyveno,
Pilietybės dar neturi,
Nes jų akys Kremliun žiūri.

Mūsų Dėdė tvarką daro,
Kai tranus laukan jis varo.
Jie ant korio atsisėda
Ir be darbo medų ėda.

Šauk "Vilnis" ir "Laisvė": — Ginkim.
Čion tranų tų privaisinkim.
Te iš Kremliaus čia jie skrenda
Prie medučio Dėdės lenda.

Lai čion viską sudoroja,
Taip, kaip mūsų Lietuvoje. —
Jie prieš valdžią čionai veikia,
Susirūpint tad mums reikia.

Tai nutilkit, jūs begėdžiai,
Mūsų Dėdės duonaėdžiai.
Jūs nebūsit persekioti,
Jei nustosit Kremliui loti.

O kad lojat be malonės,
Tai laimingos jums kelionės
Pas Paleckį visagalį,
Gausit Berijos medalį.

— **Perkūnas.**

Nekišk pirštų tarp durų — nuvers.

Areštuotas Už Žmogaus Gatvėje Užmušimą

Chicago, Ill. — Richard Zibilis, 18 metų, gyv. 4437 So. Rockwell St., vairuodamas neblaiviame stovyje automobilį, užvažiavo Dearborn ir Van Buren gatvių sankryžyje beranką Sidney B. White, 48 m., kurį vietoje užmušė.

Įvykį matęs taksi šoferis bandė pavyti nuo įvykio pasprukti skubantį R. Zibilis automobilį, bet didelio judėjimo metu pametė jį iš akių, spėdamas tik pastebėti automobilio numerį.

Kiek vėliau policija kaltininką areštavo prie 31 ir Outer Drive ir nustatė, kad jis buvo girtas.

Jo Darbas, Pasirodo, Nenuėjo Niekais

Chicagos Sun-Times įdėjo platų aprašymą kaip naujas ateivis Petras Menkeliūnas nusipirko seną sugriovimui skirtą 2 aukštų namą Town of Lake kolonijoj ir jį nusigabenęs į savo sklypą už trijų blokų (4343 S. Honore Ave.) gražiai atnaujino. Už seną namą Menkeliūnas sumokėjęs $1.000. Dabar jo namas esąs vertas per $10.000.

Susijaudinęs

— Vakar aš tapau tėvu.
— Sūnelis?
— Ne.
— Tai reiškia dukrelė?
— Taip! Bet kaip gi tu galėjai atspėti? Juk apie tai aš niekam nepasakojau...

Moterys, psichiatrų teigimu, yra protiniai tinkamai subrendusios ir kartų daug jautresnės negu vyrai.

Standard Federal Savings -- Chicago's Strongest for Savings

OUR FINANCIAL STATEMENT REFLECTS A SOUND INVESTMENT POLICY CONSISTENTLY FOLLOWED THROUGH 44 YEARS OF OPERATION AND SHOWS WHY STANDARD FEDERAL SAVINGS ACCOUNTS ARE FULLY SAFE.

STATEMENT OF CONDITION AS OF DECEMBER 31, 1953

ASSETS

Cash and U. S. Government Bonds	$10,452,266.64
Stock in Federal Home Loan Bank — Membership in Federal Home Loan Bank System.	424,000.00
VA Guaranteed First Mortgage Loans — Mortgage loans to veterans to finance purchase of homes, guaranteed up to 60% by the U. S. Government and made on properties appraised and approved by the Veterans Administration.	21,599,707.53
First Mortgage Loans — Standard's Conventional Plans — Conservative in amount and made to carefully selected applicants.	11,694,487.42
Office Building, Vaults and Equipment	1.00
All Other Assets	49,717.96
TOTAL ASSETS	$44,220,180.55

CAPITAL AND LIABILITIES

Members' Savings Accounts — These accounts receive all the earnings, after expenses and additions to reserves and surplus. The funds received from our savings members are invested as shown under the asset section of the statement.	$34,118,202.02
Loans in Process — Mortgage loan funds to be paid on order of the borrowers.	1,634,015.41
Advances from Federal Home Loan Bank — A small part of the total credit available from the Federal Home Loan Bank System.	4,400,000.00
Borrowers' Tax and Insurance Accounts — Amounts paid in advance by mortgage loan borrowers for their taxes and insurance.	583,979.55
Other Liabilities	30, 040.50
Reserves and Surplus — Total over 10% of the members' savings accounts and provide added safety for the savings accounts.	3,451,943.07
CAPITAL AND LIABILITIES	$44,220,189.55

OFFICERS:

JUSTIN MACKIEWICH	President and Manager
JUSTIN MACKIEWICH, JR.	Vice President and Ass't. Manager
E. J. MACKIEWICH	Vice President
HELEN KUCHINSKAS	Secretary and Treasurer
PETER SLOGER	Vice President
JOHN CLORUS	Vice President
JOHN C. LEWE, JR.	Assistant Vice President
LUCY KRUSH	Assistant Secretary
DOMINIC CHIAPETTA	Assistant Secretary
LOUIS WAITKUS	Assistant Treasurer
STELLA STANKUS	Assistant Treasurer

DIRECTORS:

JUSTIN MACKIEWICH, JUSTIN MACKIEWICH, JR., E. J. MACKIEWICH, HELEN KUCHINSKAS, BRUNO SHUKIS, LEON GINIOTIS, M. ZIZAS, JOSEPH PADŽIUNAS, D. JANKEWICZ

JUDGE JOHN C. LEWE, Honorary Chairman of the Board

Taupytojai yra sudėję į STANDARD FEDERAL taupomąsias sąskaitas virš $34,000,000.00
Cash, Government Bonds ir Veteranų Paskolų, dalimi JAV valdžios garantuotų, yra virš $32,000,000.00
Atsargos Fonde yra virš $3,400,000.00

Į šias sumas neįskaityti įstaigos namai ir visi įrengimai.

Jau vien tiktai iš šių skaitmenų aišku, kad beveik visi taupytojų pinigai yra investuoti į U. S. Government securities, o 10% yra Atsargos Fonde. Tai reiškia, kad kiekvienas taupytojo doleris yra vertas $1.10. Be viso to, kiekvieno taupytojo indėliai yra apdrausti iki $10,000.00.

Nėra stipresnės taupymo įstaigos visoje Amerikoje.

Mums yra garbė pranešti šiuos davinius Standard Federal taupytojams ir visai publikai.

STANDARD FEDERAL BUILDING

STANDARD FEDERAL SAVINGS
AND LOAN ASSOCIATION OF CHICAGO

UNDER U. S. GOVERNMENT SUPERVISION • ESTABLISHED 1909

Archer at Sacramento — Chicago 32, Illinois

ĮSTAIGOS VALANDOS: Kasdien nuo 9 val. ryto iki 4 val. po pietų. Ketvirtadieniais nuo 9 val. ryto iki 8 val. vakaro. Trečiadieniais visai neatidaroma.

SKAITYTOJŲ TRIBUNA

Ar Yra Prasmės Toliau Žaisti Bendruomenės Įkūrimo Ideja?

Naujųjų Metų proga už Lietuvai laisvinti surenkamus pinigus užlaikoma VLIK'o Vykd. Taryba išleido atsišaukimą, kuriame pakartotinai ragina organizuoti bendruomenę. Girdi, nors jau praėję keturi metai, tačiau jos organizavimo darbas dar nesąs užbaigtas.

Kad tas darbas nebus užbaigtas, prieš keturis metus pasakė daugumas visų pažiūrų veikėjų, turinčių kelių dešimčių metų visuomeninio ir tautinio darbo šiame krašte patirtį. Reikia tik stebėtis, kad kaip to dar nesuvokia vadinamos bendruomenės organizatoriai, nesupranta, kad jų darbas ne tik nėra naudingas, bet gali būti ir žalingas.

— * —

Jau vien teoriškai galvojtnt, siūloma bendruomenės organizacija negali būti sėkmingai įgyvendinta. Atsiminkime, kad žmonės nėra vienodų pažiūrų ir siūloma bendruomenė, nebūdama valstybė, negalės "nepaklusniuosius" palenkti savo valiai. Reikia taip pat atsiminti, kad nė viena kita tautybė, gyvena svetur neturi į seniūnijas paskirstytos bendruomenės. Net žydai, kurie ir labai palaiko vienas kitą, neturi nieko panašaus. Jei, žinoma, neskaitysime "getho", bet į tą instituciją viduramžiais ir nacių viešpatystėje jie buvo susibūrę ne savo noru, bet prievarta.

— * —

Tuos teoriškus samprotavimus patvirtina ir mūsų gyvenimo praktika. Štai neseniai Philidalphijoje buvo renkama bendruomenės apylinkės valdyba. Viso susirinko... 20 žmonių. Kontrolės komisijos narių nė vienas neatvykęs, buvę sunku išrinkti valdybą, kalbama apie užkulisinę kovą... Philadephija nesudaro išimties. O kas liečia užkulisinę kovą, tai ji visai suprantama. Juk bendruomenę pradėjo organizuoti kai kurie partijų vadai šiame krašte pasijutę kaip generolai be kariuomenės. Turint galvoje tų "vadų" nuolatinius tarpusavio ginčus, nesunku suvokti, kad jie užkulisuose bandys vienai ar kitai grupei paglemžti bendruomenės "valdžią". Ko gero pralaimėjusi grupė pasitrauks iš bendruomenės ir sudarys dar savo atskirą bendruomenę, kaip kad savo laiku atsitiko didžioje SLA. organizacijoje. Ir juo daugiau bendruomenė stiprėtų, juo dugiau bus kovojama dėl valdžios joje. Tai pirma pamoka.

Gerą pavyzdį susilaukėme ir Chicagoje, kur bendruomenė norėjo sau paglemžti teatrinę veiklą. Buvo daug ginčų spaudoje. Ir kas daugiau nuveikė? O gi tie, kurie veikė be bendruomenės palaiminimo! Iš čia išplaukia antra pamoka: bendruomenės vardu bando dengtis tie, kurie neturi jokio asmeninio autoriteto. Šiuo atveju taip buvo su aktoriais ir režisoriais.

Trečią pamoką mums duoda Lietuvybės Išlaikymo Tarnybos išleista knygutė "Tautinis Auklėjimas Šeimoje". Jos išleista net 5,000 egzempliorių, bet parduota tur būt tik keli. Dabar pranešama, kad ją žadama dalinti dovanai. O tai reiškia, kad knyga, kurios neapsiėmė išleisti nė vienas privatus leidėjas, nepagarsėjo ir bendruomenei išleidus. Knygoje iškeltus klausimus, nė cento neišleidus, buvo galima apsvarstyti ir dabar einančioje spaudoje.

— * —

Dažnas naujųjų veikėjų padėjuoja, kad girdi "senieji" nesupratę. Bet juk "naujieji", stovyklose "bendruomenės draugės" paragavę, ateiviai, atvykę čion su didesniais žinių bagažais, paskęsta amerikoniniu ūkinio ir kultūrinio gyvenimo verpetuose dar greičiau, negu senieji. Šiandien jau sunku išparduoti knygų, skundžiamasi, kad mažėja laikraščių cirkuliacija. Ir didžiausi nuostoliai patiriami... naujųjų ateivių fronte.

— * —

Visa tai turėtų paskatinti dar kartą pagalvoti. Nusileisti nuo debesų į šią ašarų pakalnę. Pažiūrėti, ką galima atlikti atskirai ir tai padaryti. Ir pasvarstyti kam reikalinga talka. Bet jei šaukiama į talką, reikia ir elgtis kaip talkoje. Talkoje atliekama ne nustatyta "norma", kaip baudžiavoje, bet tiek, kiek liepia dalyvio širdis. O toji dažnai priverčia padaryti daugiau negu kad būtumem prievolės spiriami.

— Pr. Žaidys.

Vak. Vokietijoj vyno gamyba dabar 20 nuoš. didesnė, negu 1930 m. Vokiško vyno į užsienius per metus išgabenta už 3 milionus dolerių.

SOVIETAI JEŠKO PIGIŲ LAIMĖJIMŲ

Sovietų Vadai, Matyti Nenori Nei Taikos, Nei Karo

Prof. W. W. Rostov parašė knygą pavadinimu "The Dynamics or Soviet Society". Irodinėja ,kad sovietiniai vadai nenori visuotinio karo, bet kartu nenori nei nusistovėjusios taikos. Ir visuotinis karas ir taika lygiai gali būti jiems pavojingi.

Sovietiniai vadai visuotinio karo nebijotų tik tada, jei vakarų apsigynimo jėgos visiškai susmuktų ir pergalė pasirodytų tikra ir lengva. Stalinas yra pareiškęs: "Nei didelio karo, nei tikros taikos". Stalino jau nėra, bet jo paskelbtas šūkis tebegalioja.

Tokios padėties sovietiniai vadai norėjo jau nuo pat savo įsigalėjimo pradžios. Jie įsigalėjo dar pirmajam pasauliniam karui einant. Tada jie skelbė nekariausia prieš kaizerinę Vokietiją, bet nenorį su ja nei taikos.

Žmona Kartais Esanti Kalta už Savo Vyro Girtuokliavimą

Dr. Samuel Futterman, alkoholiaus įtakos specialistas So. California universitete, tikrina, jog žmonos elgesys namuose dažnai būna priežastimi del kurios vyras palinksta į girtuoklyavimą.

Jeigu žmona iškrypsta iš lygsvaros, be paliovos ješko priekabių prie savo vyro, reikalauja iš jo nuolatinio dėmesio ir būna labai agresingos, tai vyras, paprastai, bando rasti nusiraminimo svaiginančiuose gerimuose.

Bet, žinoma, tai nėra vienintėlė vyrų girtuokliavimo priežastis. Daug reiškia ir įprotis, draugystė arba neturėjimas ko nors geresnio veikti. Išsigėrimas degtinės arba alaus gali būti normalus reiškinys, jei to visko neperdaug ir neperdažnai suvartojama. Apie tokius atsitikimus Dr. S. Futterman nieko nesako; jis turi omenyje tik kraštutinius atsitikimus, kai vyras pasigeria keletą sykių į savaitę.

Tokiuose atvėjuose žmona privalėtų nę tiek barti savo vyrą, kiek bandyti jį gražiu būdu įspėti ir draugiškai atkalbinėti nuo tokio kenksmingo įpročio. Kai namai bus vyrui malonesni už karčiamą, tai jis daugiau laiko praleis namuose, o ne tavernose.

Atsargumas Kaulų Nelaužo

Jeronimas parkrito ant slidaus šalygatvio ir sulaužė kairę ranką. Nuvežus jį į ligoninę, daktaras surišo ranką ir patarė ramiai užsilaikyti.

— Ponas daktare — sušnabždėjo Jeronimas — subandažuokite man ir dešinę ranką.

— Kam tas reikalinga? Tamsta sulaužei tik vieną kairę ranką...

— Taip, bet neužilgo gali ateiti mano žmona ir būtinai užsispirs kad aš jai parašyčiau čekį.

Praktiškas Patarimas

Laike repeticijos priėjus prie mirties scenos, režisierius surinka:

— Anuprai, Anuprai! Įdėk daugiau gyvuvo į tą mirtį!

DIEVO KARALYSTĖS ŽINIOS

TEATEINIE TAVO KARALYSTĖ
(Mato, evang. 6:9-13)

Šita puiki malda gali būti padalinta į dvi atsižymėjusias dalis: Pirma Dievo link, — tai yra prašymai, kurie liečia Jo vardą, Karalystę ir Jo šventą Valią; antra, žmogaus link, tai yra prašymai, kurie liečia mūsų žemiškus ir dvasiškus reikalus mūsų gyvenimo kelionėje. Mes greičiau suprantame paskesniąją dalį, liečiančią mus pačius; pirmesnioji gi dalis, kurį liečia Dievą, paprastai yra klaidingai suprantama. Aišku, kad šitoks Krikščionių didžiumos neišmanymas nėra joki įgimta slaptybė, bet yra tai tolį nuo Kristaus tikrojo mokslo nutolusių apakinančių ir klaidinančių žmogiškų svajonių ir teologijos teorijų išdavą. Paprastai daugelis mano, kad Karalystė, į kurią čia nurodoma, reiškia patį dangų, kurį galų gale gaus ištikimieji kaipo atlyginimą. Nors mes ir sutinkame, kad paveldėjimas dangaus yra Kristaus mokytinių tikslas, vienok mes norime atkreipti dėmesį į faktą, kad kuomet šitoje maldoje kalbama apie Dievo Karalystę, nenurodoma į dvasinę karalystę, nes būtų neprotinga manyti, kad šventųjų klasės gyvenimo vieta bus perkelta čia ant žemės. Pagalvojus protas priešinasi tokiai nuomonei.

Jei, kaip mes buvome mokinti, dangus turi būti amžinoji teisiųjų gyvenimo vieta, pragaras gi neteisiųjų, kurios abidvi randasi labai toli nuo šios planetos, tai kam bereikia Krikščioniui melstis "Teateinie Tavo Karalystė" čia ant žemės, jei jau buvo prirengtos tom tikros vietos dėl abiejų klasių? Jei tasai įsitikinimas tikras, tai mes verčiau turėtume melstis: "Paimk mus į savo Karalystę" ir, susirgus, linksmai laukti mirties, kad kuogreičiausia galėtume įeiti į aukštybėse esančią garbę. Vienok mes turime prisipažinti, kad šita dangiškos laimės viltis negali panaikinti prigimto noro pasilikti čia ant žemės žmogiškuose kūnuose, neatsižvelgiant į tai, kad esamame laike mūsų gerovė ir laimė yra toli nuo tobulybės. Tai yra normalus visų žmogiškų esybių stovis ir nereikia manyti, kad tai reiškia aukštesniųjų dalykų paniekinima. Tai parodo, kad žmogaus įgimti troškimai yra tie patys, kuriuos įdiegė jame jo Sutvertojas ir jie reiškia ne ką kitą, kaip norą laimėti amžinąjį gyvenimą ant žemės — laimingą gyvenima, liuosą nuo skausmų, ligų, liūdesio, rūpesnių ir apsivylimų. Ir pagaliau Dievas patvarkys taip, kad Jo laikui atėjus visi šitie troškimai turės įvykti.

(Bus daugiau)

—x—

Kas domisi "Tiesa", gali gauti veltui panašaus turinio spausdinių. Kreipkitės šiuo adresu: **Lithuanian Bible Stud. Association, 3444 So. Lituanica Ave., Chicago 8, Ill.** Paskaitos iš Šv. Rašto laikomos kiekvieną sekmadienį, 10-tą val. ryto 5324 So. Halsted St. (antras aukštas). Įžanga veltui, nėra kolektų. Kviečiame visus atsilankyti. Sk.

Radio Programa

Budriko Radio Programa

Pasiklausykit ketvirtadienį Budriko radio programos iš stoties WHFC, 1450 kil. nuo 6 iki 7 val.

Girdėsite daug gražių dainų, orkestro muzikos bei naudingų pranešimų apie specialius nupiginimus Juozo Budriko baldų ir namų rakandų, televizijos aparatų ir auksinių daiktų krautuvėje, 3241 S. Halsted St.

Senmergės Patarimai

Jaunos merginos niekad neprivalo pamesti savo galvos: net ir tame atvėjuje, kada jos galva yra atsirėmusi ant jauno vyro peties.

Namų Savininkų DĖMESIUI!

Dabar yra geriausias apžiūrėti savo namus. Ir jeigu jums reikalinga popieriuoti, maliavoti (pentuoti) arba atlikti kitus pataisymus — Pašaukite...

JOE
PAINTER & DECORATOR
VIrginia 7-0606

George Borchertas Ir Sūnus, Inc.

NAMŲ KONTRAKTORIUS

Stato naujus namus, atlieka visokius remontus senesniems namams visose Chicagos apylinkėse. Pašaukite:

GArden 4-0418
8561 So. State Road
OAK LAWN, ILL.

Lietuviška Valgykla
Auditorium Restoranas
3131 So. Halsted St.
Savininkai:
T. Kazlauskas ir J. Milius

41 Metų Prekybos Sukaktuvių Proga dovanos kostumeriams.

Geros rūšies rakandai, pečiai, šaldytuvai, skalbiamos mašinos, kaurai, kilimai, dulkių valytuvai, siuvamos mašinos, radios, televizijos, jewelry, deimantai, laikrodėliai.

Jos. F. BUDRIK, Inc.
3241 So. Halsted St.
CHICAGO 8, ILL.
TEL. CALUMET 5-7237

Atdara pirmadienio ir ketvirtadienio vakarais iki 9:30 P. M.

Budriko Radio Valanda iš WHFC 1450 kil. radio stoties, ketvirtadienio vakarais nuo 6 iki 7 val. vakare.

Italijos 85 metų kaimietis Giacomo Rolette, gyvenąs netoli Torino miesto, susilaukė šiomis dienomis 22 kūdikio! Jis yra vedęs trečią sykį.

Jūsų kojos dega—niežti—skauda!! Vartokit **Z A L B** ir vėl Tai yra taip pat gera priemonė nuospaudoms ir odos sukietėjimams suminkštinti. Dižūginą rezultatai. Septynios sudedamos dalys greitam veikimui. Atsiųskit $1.00 — ZALB persiųtimą mes apmokėsime. C. O. D. nepraktikuojame.

BRIDGEFIELD DRUG CO.
Dept 2 — 461 Gregory St.
Bridgeport, Conn.

O Jeigu Yra Skoningumas... — BALTOS MEŠKOS alų

gerdami's ir pavalgai ir troškulį ramini, nes čia sudėti produktai tikri. Apyniai, dvieiliai miežiai parinkto didumo — sudaro pagrindą BALTOS MEŠKOS skoningumo. O jei yra skoningumas — tuoj tarp žmonių atsiranda ir **tikras lietuviškas vaišingumas.**

Justin F. Chilauskas
Insurance Broker
Notary Public
Income Tax Service
2404 W. 46TH PLACE
Chicago 32, Ill.
Tel. LA. 3-3121

Real Estate – Insurance
SAFE DEPOSIT BOXES
Parduodam Namus, Prižiūrim Nuosavybes. Teikiam Įvairios Rūšies Apdraudą; Sudarom Pirkimo ir Pardavimo Dokumentus.
Saugumo Dėžutės Prieinamomis Kainomis.
Sukys-Doody-Antonisen
3252 S. HALSTED ST.
Tel. CAlumet 5-2520

Vaistas "aziva"

1—Vaistas nuo nudegimo ir nuo nušutimo vandeniu.
2—Vaistas nuo atdarų žaizdų — mostis.
3—Akių vaistas.
4—Vaistas nuo kojų niežėjimo, pirštams, tarpupirštėms i paprištėms.
5—Vaistas nuo galvos niežėjimo.
6—Vaistas nuo kosulio. Greit pagelbsti.

Reikalaukite šitų vaistų pažymėtais numeriais. Kaina už kiekvieną numerį $1.00. Pinigai, čekis ar money orderis iš kalno. Adresuokit: (4-4)

Joseph Machinskas
295 Silver Street
South Boston 27, Mass.

ŠIRDINGA PADĖKA VISIEMS MŪSŲ TAUPYMO ir SKOLINIMO NARIAMS

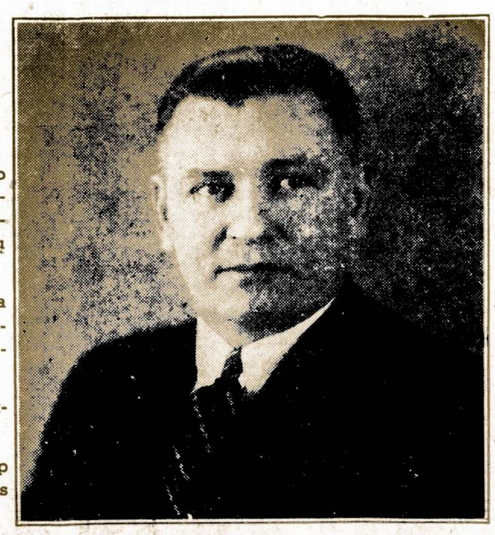

JOHN PAKEL, Prezidentas

Valdyba ir direktoriai, baigdami 1953 metus, taria širdingiausią ačiu visiems mūsų taupymo ir skolinimo nariams bei draugams už praėjusiais metais suteiktą privilegiją teikti patarnavimus finansiniuose Jūsų reikaluose. Prašome ir toliau mus remti, patariant savo draugams padėti taupomus pinigus į šią tvirtą lietuvių tvarkomą, finansinę įstaigą, kuri per daugelį metų išmoka taupytojams vienodai aukštą dividendą.

CHICAGO SAVINGS & LOAN ASSOCIATION jau 30 metų saugiai ir pelningai aptarnauja Chicagos lietuvius jų biznyje. Ji yra tvarkingai ir sąžiningai vedama žmonių, turinčių ilgų metų patyrimą. Dar didesniam saugumui kiekvieno taupytojo pinigai šioje įstaigoje yra pilnai apdraustas iki$10,000 by an Agency of the United States Gov't.

Kviečiame visus pas mus, kur saugumas, aukštas dividendas ir malonus patarnavimas užtikrintas. Kas padės pinigus iki sausio 15 dienos, tam dividendus užskaitysim už visą mėnesį.

Metinių švenčių proga vaikučiai, atsilankiusieji su tėvais, gaus dovanų veltui; suaugusieji taip pat gaus ką nors atminimui. Per 1953 metus mūsų turtas paaugo virš $2,000,000. Dabar visas mūsų įstaigos turtas siekia arti $12,500,000.

CHICAGO SAVINGS & LOAN ASSOCIATION

6234 SOUTH WESTERN AVENUE — Telefonas: GRovehill 6-7575

VALANDOS: Pirmadieniais nuo 12 iki 8 v. vak. Antradieniais ir Penktadieniais nuo 9 iki 4 val. popiet. Ketvirtadieniais nuo 9 iki 8 val. vakaro. Trečiadieniais uždaryta visą dieną. Šeštadieniais nuo 9 ryto iki 2 po pietų.

Ar Jūsų Televizija Bei Radio Gerai Veikia?
Patyrę Lietuviai Inžinieriai
MIELAI JUMS PADĖS.
SĄŽININGAS, GERAS IR PIGUS PATARNAVIMAS YRA GARANTUOTAS
DAINA TELEVISION COMPANY
QUALIFIED ENGINEERS' SERVICE
3130 S. Halsted St. — Chicago 8, Ill.
Skambinkite: DAnube 6-6887

Atidarykite Dabar Taupymo Sąskaitą

Sąskaitos yra apdraustos J.V. valdžios iki $10,000.

Ką Šiandie Atidėsite, Tą Lietingoj Dienoj Turėsite!

MES MOKAME 3% DIVIDENDŲ.

CRANE SAVINGS & LOAN ASS'N
B. R. PIETKIEWICZ,
PRESIDENT, MANAGER
2555 W. 47th Street — LAfayette 3-1083
CHICAGO, ILLINOIS

Paaiškina Kodėl J. V. Negali Kilti Greitu Laiku Ekonominė Krizė

Persitvarkymas, Recesija Ar Depresija?

Rašo P. DAILIDĖ

Eiliniam piliečiui labiausiai rūpimas dalykas krašto vidaus gyvenime yra gerbuvio klausimas. Ir šiuo metu daugiausiai kalbama apie tai, ar tas gerbuvis paliks ligšiolinėje aukštumoje, ar jis pradės šiais metais mažėti.

Ūkio žinovai, kalbėdami apie ateitį, nevienodai atsako tą klausimą. Vieni jų nelaukia bent kiek stambesnių permainų ir sako, kad įvyks tik nedidelis ūkio **persitvarkymas.** (readjustment), kuris esąs reikalingas pereinant nuo karo prie taikos sąlygų.

Kiti gi ūkio žinovai eina toliau ir žada vadinamą **recesiją,** arba bendro gerbuvio sumažėjimą nuo karo sukeltų pernelyg aukštų iki normališkų štandartų. O treti žiūri į padėtį jau gana pesimistiškai ir pranašauja tikrą **depresiją, t. y.** ūkio nusmukimą žemiau normalinio lygio, su dideliu nedarbu, kainų kritimu ir kitais tokio nusmukimo reiškiniais.

Bet, kaip matome, visi sakyti žinovai sutinka su mintimi, kad mūsų kraštas yra pasiekęs aukščiausio lygio savo gerbūvyje ir kad toliau reikia laukti didesnio ar mažesnio to lygio smuktelėjimo žemyn.

Tokia mintimi buvo perimtas ir prezidento Eisenhowerio sausio 7 d. pranešimas kongresui apie State of the Union.

Bet Vyriausybė Nieko Aliarmuojančio Ūkio Raidoje Neranda

"Šiuo metu, — sako prezidentas Eisenhoweris savo State of The Union, — mes pereiname nuo karo prie taikos ūkio. Aš esu įsitikinęs, kad mes galime įvykdyti tą perėjimą be rimtos pertraukos mūsų ūkiniame klestėjime. Bet mes nepaliksime to gyvybinio reikalo atsitiktinumui. Ūkinis pasirengimas yra tiek pat svarbus tautai, kiek ir karinis".

Ir toliau prezidentas Eisenhoweris išskaičiuoja priemones, kurių vyriausybė numato imtis, kad išlaikytų krašto gerbuvį palyginamoje aukštumoje. Iš to matyt, kad mūsų oficialinė politika ūkinės raidos atžvilgiu yra gana optimistiška. Laukiamus pasikeitimus krašto ūkyje ta politika priskiria prie **persitvarkymo.** Prieš visą tai, kas eina toliau tokio persitvarkymo, vyriausybė žada imtis iš anksto numatytų priemonių. Apie ką nors panašaus, kas įvyko 1929 m., vyriausybės manymu, ir kalbos būti negali.

Raminantieji Prezidento Pareiškimai Yra Tvirtai Pagrįsti Ūkio Mokslu

Kalbos apie depresiją po didelio ūkio pakilimo, kurį Amerika pastaruoju laiku yra pergyvenusi, remiasi bene dauginusiai vadinama "ciklų teorija". Pagal tą teoriją maž daug kiekvienais vienuolika metų turėtų įvykti ūkio pakilimas, o po jo depresija.

Tačiau, kai ta teorija ekonomijos moksle buvo sukurta, pasauliniame ūkyje veikė visai skirtingos sąlygos. Tas ūkis nebuvo tuomet perkirstas geležine uždanga į dvi dalis, o susidėjo iš daugelio vienetų. Antra vertus, ekonominis liberalizmas, kuriuo ta teorija yra pagrista, dabar yra susilaukęs žymių pataisų, kylančių iš naujos laiko dvasios.

Ūkinis gyvenimas dabar negali apsieiti be didesnės ar mažesnės valstybės kontrolės. O valstybės intervencija į laisvą ūkio raidą mūsų laikais yra ant tiek pajėgi paveikti tą raidą, kad ji gali visiškai pakeisti savo linkmę, pareinančią iš neaprėžtos ūkio laisvės.

Savo State of the Union prezidentas Eisenhoweris ir turi galvoje tokį galimumą, kai jis užtikrina kraštą, kad vyriausybė prie depresijos **neprileis.**

Paremkime Lietuvos Istorijos Išleidimą

Waterburiečio A. Dzimido Žodis Mūsų Tautiečiams

Noriu atsikreipti į visus geros valios lietuvius, kviesdamas juos paremti didelį ir kilnų darbą — Lietuvos Istorijos išleidimą. Kurie tik išgalite ir kuriems yra arti širdies mūsų tautos praeitis, stokite į rėmėjų eiles, paskirdami bent dešimkę dolerių tam svarbiam tikslui. Kuris paaukos tokią sumą Lietuvos Istorijos išleidimui, to vardas tilps garbės rėmėjų sąraše, įdėtam toje knygoje.

Tą veikalą leidžia Tėvynės Mylėtojų Draugija, kuri yra viena seniausių organizacijų mūsų išeivijoje. Būkite ir jūs gerų tėvynainių tarpe, dalyvau dami mūsų kūrybiniuose darbuose ir palaikydami gyvybę ir stiprumą mūsų išeivijos.

Gyvenantieji Waterburyje ar jo apylinkėse kviečiami siųsti savo auką ar kreiptis kitokiais reikalais sekančiu adresu:

Antanas Dzimidas,
428 Chipman St.
Waterbury 8, Conn.

Papartis Yra Vienas Seniausių Augalų Mūsų Žemėje

Gal būt ne be pagrindo mūsų protėviai manydavo, jog užtiktas Joninių naktį paparčio žiedas atneša žmogui daug laimės. Papartis, mat, yra vienas seniausių augalų žemėje ir todel turėjo užtektinai laiko patirti kame ištikro toji laimė randasi ir kaip ją pagauti.

Paparčiai, oškabarzdžiai ir kiti spigliuoti medžiai išsivystė anksčiau už kitus taip vadinamoj Mezozoinėj gadynėje, arba Žemės istorijos viduramžyje. Gyvulių pasaulis, kaip vandeninis, taip ir sausumos, buvo labai įvairus. Tame periode pasirodė ir pirmieji paukščiai, karvelio dydžio, turėjusi ilgą uodegą ir žandus dantimis.

Paparčiai tuo laiku buvo augaloti, medžiai, plačiomis, susipynusiomis šakomis. Jų liekanas galima buvo užtikti suakmenėjusiuose žemės kloduose ties Papile, prie Ventos. Paparčiai buvo uždengę visą dabartinį Lietuvos plotą. O kada gi tas viskas buvo? Ne taip jau seniai — tik prieš trejetą desėtkų milionų metų.

Pirmieji lapuoti medžiai: klevas, alksnis, ažuolas, lazdynas ir kiti atsirado kiek vėliau ir ilgainiui jie užkariavo krašto paviršių. Paparčiai gi laipsniškai sumenkėjo ir pavirto į smul kesnius krumelius, kokius mes matydavom artimiausiuose miškuose.

Bolševikam Nevyksta Didinti Gyvulių Skaičių Lietuvoje

Gyvulių Beliko Tik Trečdalis To. Kas Buvo Pirm Bolševikų Invazijos

Stockholm. — Pabaigoje pereitų metų Vilniaus volševikų spauda ir radio pakartotinai įspėjo "kolūkių" darbininkus stropiau prižiūrėti galvijus ir daboti, kad jie nenukentėtų žiemos šalčiams užėjus.

Tokie įspėjimai buvo paskatinti pereitos žiemos patyrimais, kai tūkstančiai gyvulių: avių, kiaulių, karvių, arklių pastipo arba turėjo būti pribaigti iš priežasties stokos pašaro ir tinkamų tvartų apsaugai nuo šalčių. Toks gyvulių nykimas pasireiškė ne vien okupuotoje Lietuvoje, bet ir Sovietų Sąjungoje. Dešinioji Malenkovo ranka — Chruščev pareiškė, jog šiuo metu toje šalyje yra 2 ir pusė miliono štukų galvijų mažiau, negu 1914 metų pradžioje. Tuom tarpu gyventojų skaičius Rusijoj nuo 1914 metų padaugėjo bent 30 milionų.

Lietuvoje gi, palyginus su tuo kas buvo nepriklausomybės laikais, dabar beliko tik ketvirta dalis karvių, kiaulių ir avių. Jei anais laikais 100 hektarų ūkyje buvo 35 galvijai, 32 kiaulės ir 33 avys, tai dabar tokiame pat kolchozo plote liko 17 galvijų, 8 kiaulės ir kokios 9 avys.

Nepaisant į bolševikų raginimus ir prievartavimus, gyvulių skaičiaus kolchozuose nepavyko padidinti. Už tai sviesto svaras juodojoj rinkoj kainuoja šiandie 25 rubliai, kas prilygsta trijų dienų darbininko uždarbiui.

Tas jau vienas parodo kokioje chaotiškoje padėtyje atsidūrė kolchozų ūkis, aštriai prižiūrimas ir tvarkomas bolševikiškų partiečių.

Bedarbiams Pašalpos

Kaip Darbo Deptrtamentas pranešą per savaitę, kuri užsibaigė saūsio 2 d., bedarbių pašalpai gauti kreipėsi apie 413,000 amerikiečių.

Nuo sausio m. 1950 m., tai yra pati didžiausioji, į Social Security aprūpinimą teisę turinčių, bedarbių skaitlinė.

Iš Sandaros Centro

Sandaros 7-tos kuopos South Bostone sumokėtos lapkričio ir gruodžio mėn. 1953 m. sekančiai:

Steponas Januliūnas	$9.00
Juozas Lekys	3.00
Povilas Masiulis	3.00
K. Vilejšis	3.00
Silv. Kontautas	3.00
Steponas Kontautas	3.00
St. Butvytis	3.00
Pranas Budrys	3.00
A. Wadelis	6.00
Ant. Andriulionis	3.00
Adomas Stankus	3.00
Prnas Zokas	5.00
Aleks. Chaplikas	3.00
Vincas Balukonis	3.00
Juozas Arlauskas	3.00
F. Kesleris	3.00

Svetimu protu netoli tenuvažiuosi.

Atsisveikino Geroje Nuotaikoje Su Šiuo Pasauliu

Anna Bloch, populiari Danijos artistė, savo draugams iškrėtė pomirtinę staigmeną. Neseniai laikraščiuose pasirodė toks skelbimas:

"Manęs jau nebėra šioje žemėje. Daug linkėjimų ir nuoširdžių sveikinimų. Jūsų Anna Bloch".

Real Estate for Sale

5 ROOM GEORGIAN — Automatic gas heat, Carpeting included. Storms & Screens. Full basement finished. Nr. everything. Priced to sell, by owner. 381 Warrington Rd. Des Plaines, Ill. Vanderbilt 4-2262.

Dėk grūdą prie grūdo — pripilsi aruodą.

Business Opportunity

Tavern, good corner. Selling due to illness. Mitchell 6-9831, 8 a. m. to 2 p. m.

UPHOLSTERING STORE good buy for right party. Completely equipted. Will sell for price of inventory. — Englewood — 4-1508.

Good Opportunity — Bakery W. Suburb, 40 years est. bus. — pres. owner 6 years — 5 Room Ap. Selling — illness — Linden 4-1944.

LIETUVIŠKI SALDAINIAI

Malonūs Tautiečiai: Norėdamas jums patarnauti saldainiais aš pradėjau juos gaminti pagal lietuvišką receptą ir skonį, kaip tai — Karvutė, Vaisiniai, Vėželis, Šokaladiniai, Vilnius, Kaunas, Palanga ir kitokie svarinėse dežutėse.

Reikalaukite jų visose maisto parduotuvėse.
Tas skonis ir įvairumas jums tikrai patiks.

Gamintojas — STASYS PETRAUSKAS.

BUICK'AS
"LIETUVIŠKAS"
AUTOMOBILIS

ALICE STEPHENS ANSAMBLIO
Dramatizuotų Dainų Koncertas
Sekmadienį, Vasario 7 Dieną, 1954 Metais.
MARIA HIGH SCHOOL
California ir Marquette Road

PROGRAMOS SUDĖTIS:

1. Giesmė Kunigaikštienės Birutės Garbei — K. Banaičio.
   Žalgirio Mūšis — V. Paulausko.
   Solistė GENOVAITĖ PEŠKIS
2. "Nutcracker Suit" ar Riešutų spaustukas—Čaikovskio.
   Ištraukos šokiai vadovystėje Aldonos Valaišaitės.
3. Nugrimzdęs Dvaras — St. Šimkaus.
   Solo — VLADAS BALTRUŠAITIS.

Diriguoja ALICE STEPHENS;
Akompanuoja GENOVAITĖ ALEKSIŪNAS.
Vargonais gros LEONARDAS ŠIMUTIS

Bilietai: $1.50, $2.00 ir $2.50

Diena Ateis – Būsi Linksmas Sutaupęs
Taigi pradėk taupyti šioje lietuviškoje įstaigoje.
BRIGHTON SAVINGS moka 3% pelno.
Kiekvieno taupytojo indėliai yra apdrausti iki $10,000.00
Brighton Savings and Loan Ass'n
4071 Archer Avenue, West of California Ave.
CHARLES ZEKAS — Sekretorius
DARBO VALANDOS: Pirmadienį, antradienį, penktadienį ir šeštadienį nuo 9 val. ryto iki 4:30 po pietų. Trečiadieniais nuo 9 val. iki 12-tos. Ketvirt. nuo 9 ryto iki 8 val. vakaro.

NEW LIFE LIQUORS
Galite gauti visokios rūšies Vynų, Degtinės, Alaus Likerių žemiausiomis kainomis.
Draugiška Užeiga Lietuvių Centre — Bridgeporte.
3234 South Halsted Street
JOHN ZAVIS — Savininkas

Lietuvių Prekybos Namai
SEKMADIENIAIS NEŠKAITOME JOKIŲ TAKSŲ
Baldai ir Namų Įrengimai iš Fabriko ir į Jūsų Namus
Mes parduodame tik moderniškus, geros rūšies, be sugadinimų ir brokų už žymiai geresnes kainas
Nuolatinių išpardavimų ir likvidacijų mūsų įmonė nedaro. Kainos be užprašymo.
Furniture Center, Inc.
3224 S. Halsted Street
TELEFONAS VICTORY 2-4226
Įmonės vedėjas Justas Lieponis
ĮMONĖ ATIDARYTA: PIRMADIENIAIS, KETVIRTADIENIAIS NUO 9 RYTO IKI 9:30 VAKARO.
KITOM DIENOM NUO 9 RYTO IKI 6 VAKARO. SEKMADIENIAIS NUO 10 IKI 5.

Didelis Išpardavimas
Lietuvių Krautuvė
TAIPGI TURIME VISOKĮ PASIRINKIMĄ REIKALINGŲ DALYKŲ: VYRAMS, MOTERIMS IR VAIKAMS.
Gavome didelį kiekį žieminių rūbų ir baltinių, ir parduodame sumažintomis kainomis.
KVIEČIAME ATSILANKYTI — BŪSITE PATENKINTI MŪSŲ KAINOMIS IR PATARNAVIMU.
Lietuvių Krautuvė
JOSEPH'S DRY GOODS STORE
3218 So. Halsted Street Chicago 8, Ill.

Apsižiūrėk ir Taupyk Saugiai
STANDARD FEDERAL turtas virš $41,000,000.00
Atsargos Fondas virš $3,250,000.00
STANDARD FEDERAL yra Federal Savings and Loan Insurance Corp. ir Federal Home Loan Bank System narys.
Įstaigos valandos: Kasdien nuo 9-tos ryto iki 4 v. popiet.
Ketvirtadieniais nuo 9-tos ryto iki 8 val. vakaro.
Trečiadieniais visai neatidaroma.
JUSTIN MACKIEWICH
President and Manager

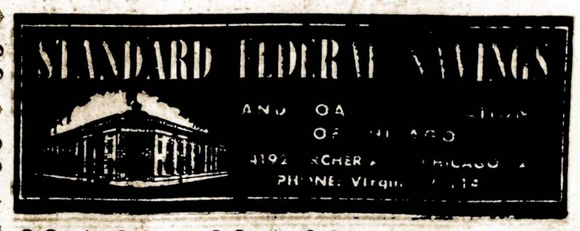

KAS NAUJO CHICAGOJE

IR JOS ARTIMOSE LIETUVIŠKOSE KOLONIJOSE

Jokūbas Šernas Vadina Importuotoje Filmoje

Šiuo metu Monroe teatre, vidurmiestyje, yra rodoma atgabenta iš Europos filma "Lure of the Sila", kurioje vadovaujamą rolę vaidina Jokūbas Šernas. Pastarasis dažnai pasirodo anglų, prancūzų ir italų filmose, visur turėdamas gero pasisekimo.

Tas pagarsėjęs aktorius yra sūnus Jokūbo Šerno, pasirašiusio Lietuvos nepriklausomybės paskelbimo deklaraciją.

Dariaus-Girėno Posto Komandierius Bill Juodgalis Ligoninėje

Hines veteranų ligoninėj šiomis dienomis padaryta rankos operacija Dariaus-Girėno legionierių posto vadui Bill Juodgalviui. Ligoninėje jam teks išbūti apie trejetą savaičių.

M. Petravičienę Ištiko Nelaimė Namuose

P-nia Magdalena Petravičienė, 4033 S. Artesian Ave. nukrito laiptais savo namuose ir sulaužė šonkaulius. Ji tapo nuvežta į Cook County ligoninę, kur turės išbūti dar porą savaičių.

P-nia M. Petravičienė yra narė Lietuvių Moterų Draugijos "Apšvieta".

Prisiuntė Dovanų iš Floridos

A. D. Kaulakis prisiuntė iš Miami, Floridos dovanų "Sandaros" štabui. Tai buvo didelė dėžė vaisių, kokių Chicagoje kartais sunkoka ir pamatyti.

Kad jis, susipratęs, atsiųstų mums ir šiltesnio oro iš Floridos, už tą irgi būtumem dėkingi.

Dar Kartą Tyrinės Jo Mirties Priežastį

Sausio 19 dieną antru kartu susirinks miesto coroners jury, ekspertai ir liūdininkai nustatyti tikrasias Aniceto Adaškevičiaus mirties aplinkybes. Iki šiam laikui tas klausimas pasilieka neišrištas.

A. Adaškevičius, 50 metų amžiaus, buvo rastas iškritęs per langą nuo 17 aukšto. Policija pareiškia abejonės, kad jis pats būtų nusižudęs. Esą, prie prausyklos lango buvo užtikta kraujo, kas parodo, jog tarp Adaškevičiaus ir ko nors kito galėjo įvykti muštynės.

Kadangi jis dirbo pusiau kariškoje dirbtuvėje kaipo braižytojas, tai į šį reikalą yra įsimaišę ir federaliai agentai.

Anksčiau buvo spėliota, jog ši tragedija įvykusi iš priežasties meiliškų nesklandumų.

Chicagos Liet. Moterų Klubas Rengiasi Prie Svarbių Iškilmių

Kaip praeityje, taip ir šiais metais, Chicagos Moterų Klubas rengiasi paminėti Lietuvos paskelbimo sukaktį ir tuom pat sykiu spaudos atgaivinimo 40 metų jubiliejų.

Šias iškilmes planuojama suruošti pabaigoje šio mėnesio. P-nia Antoinette Kazanauskienė vadovauja programos tvarkymui.

Jų Vedybos Įvyksta Šį Sekmadienį, Sausio 17

LILLIAN BARČAITĖ

Žinoma artistė Lillian Barčaitė, kuri dažnai pasirodo mūsų scenoje, šį sekmadienį bus dalyvė tikrų ir iškilmingų vedybinių ceremonijų. Ji išeina už Kazio Viešotos, taipgi scenos ir radio artisto.

Vedybų apeigos bus atliktos Šv. Jurgio parapijos bažnyčioje, 3:30 popiet.

Kanadietis Jaučiasi Gana Laimingas Chicagoje

Jokūbas Valukevičius, kuris prieš kiek laiko atvyko iš Kanados pas savo žmoną ir apsigyveno 6608 S. Sacramento Ave., pareiškė jog Chicaga jam patinka ir jis jaučiasi laimingas.

Jiedu apsivedė liepos mėnesį, 1952 metais, bet virš 15 mėnesių turėjo gyventi atskirai: jis Kanadoje, o jinai Chicagoje.

Dabar Jau Planuoja Surengti Baltiečių Meno Parodą

Latvių dailininkų grupė sumanė organizuoti Chicagoje, o paskiau ir New Yorke, baltiečių meno parodą, kurioje dalyvautų lietuviai ir estai. Šį projektą manoma įgyvendinti tik už keletos mėnesių.

Nespjauk į vandenį, rasi pats gersi.

TRUMPOS ŽINIOS

S. Balickas, 9107 S. Spaulding Ave., minėdamas savo 70 metų gyvenimo sukaktį, išvyko porai mėnesių į Tuscon, Arizoną. Grįžęs į Chicagą, jis vėl stos į siuvyklos darbą.

Bill Kulesa, 941 W. 33rd St. neseniai perėjo per septintą operaciją ir šiuo metu jis tebėra gydytojo priežiūroje.

B. Kulesa yra senas Bridgeportietis, išgyvenęs čia virš 30 metų.

Teresė Plukiūtė buvo atvykusi iš Waterbury, Conn. aplankyti savo motiną Oną Plukienę, 2106 W. 121-st Street. Chicagoje viešnia išbuvo trejetą dienų.

Bruno Aleksandravičius, 41 metų, gyvenęs 7141 S. Albany Ave. buvo nuteistas 90 dienų kalėjimo už tai kad vairavo automobilį įsikaušęs. Tai buvo antras panašus jo nusikaltimas. B. Aleksandravičius nusprendė nepasiduoti ir užsidėjęs $300 bondsą, apeliavo į auk štesnį teismą.

Bronė ir Povilas Runellai, 8224 So. Laflin, susilaukė gražios dukrelės. Pirmiau jie turėjo du sūneliu; užgimimas dukrelės juos dabar ypatingai nudžiugino.

P-nios Bronės Runella tėvai — Jonas ir Elizabeth Lucas yra savininkai sekmingos Lucas Carbonated kompanijos.

Walter Galvytis, 823 W. 33rd St., parkrito prie savo namo ir perlaužė kojos kaulą. Dabar jis turi "atostogauti, neapleisdamas savo namų.

Lietuvių Chamber of Commerce pirmininkas Antanas Rudis ir p-nia Marijona Rudis rengiasi pavaišinti šį šeštadienį savo rezidencijoje, 9339 South Oakley Ave. gražų būrį svečių.

P-nia J. Norkus, 5017 Northcote Ave., East Chicago, Ind. išvyksta į Floridą praleisti ten žiemos sezoną.

Šaunios vestuvės įvyko pereitą šeštadienį Ciceroje, Ill. Tai Bruno Shimkaus, Bridgeporto biznieriaus su p-nia Pranciška Burinskiene, kuri yra "Beauty Parlor" savininkė Cicero, Ill. Daug žmonių dalyvavo bažnytinėse ceremonijose, o taip pat ir vedybų puotoje, Liuosybės svetainėje.

Abu Lietuviai Teisėjai Nominuoti Sekantiems Rinkimams

TEISĖJAS J. T. ZURIS

TEISĖJAS AL. F. WELLS

Pasirodo, jog demokratų partija Chicagoje visgi paklausė vietos lietuvių visuomenės ir spaudos atstovų žodžio ir įdėjo į kandidatų sąrašą būsimiems rinkimams abu lietuviu — teisėjų J. T. Zurį ir teisėją Al. F. Wells.

Reikia pripažinti, jog demokratų partijos vadai pradžioje nebuvo linkę dėti abiejų lietuvių į vieną kandidatų į teisėjus sąrašą, bet kuomet mūsiškės delegacijos vieningai ir primygtinai reikalavo, kad pasiliktų du, o ne vienas, tai partijos viršūnės, galų gale pripažino, jog kitaip ir negali būti.

Jie Parėmė Lietuvos Istorijos Išleidimą

Du mūsų geri tautiečiai: Jonas Vaišvila, 829 W. 33rd St. ir Mikas K. Šilius, 840 W. 33rd St., įteikė po dešimkę dolerių Lietuvos Istorijos išleidimui, tuo būdu tapdami to darbo garbės rėmėjais.

Lietuvos Istoriją leidžia Tėvynės Mylėtojų Draugija, tikėdama, jog plačioji visuomenė nuoširdžiai parems tą užsimojimą.

Pranas Norkus, 76 metų, buvęs ristikas ir stipruolis, krisdamas laiptais susilaužė ranką ir tapo nuvežtas į Cook County ligoninę.

Lietuvių Moterų D-ja "Apšvieta" Įvesdino Naują Valdybą

Pereitą antradienį, Sandaros svetainėje įvyko Lietuvių Moterų Draugijos "Apšvieta" metinis susirinkimas, kuriame buvo įvesdinta naujai išrinkta valdyba. Pirmininkės vietą užėmė Stella Kaulakienė, vicepirm. Ona Piliponienė, sekretorė Sofija Puniškienė, fin. sekretorė M. Viščiulienė, iždo globėja M. Endziulienė, tvarkdarė Ona Juozaitienė.

Buvusios Pirmininkės M. Zolpienės Atsisveikinimo Žodis

Išbuvusi septynius metus šios draugijos pirmininke, p-nia Marijona Zolpienė, kuri ilgiau nenorėjo eiti tų pareigų, tarė atsisveikinimo žodį ir naujos valdybos narėms įteikė po gėlę. Po susirinkimo buvo surengtos puikios vaišės.

Ši draugija gyvuoja nuo 1907 metų ir plačiai veikia kultūros ir labdarybės srityje.

Pereitame susirinkime į ją įstojo p-nia Anelia Zabukienė, gyvenanti Beverly Shores, Ind.

P-nai Kazimieras ir Veronika Kasiliauskai Šauniai Atžymėjo Savo Vedybinę Sukaktį

Žinomi Bridgeporto biznieriai, pp. Kazimieras ir Veronika Kasiliauskai, 3356 S. Halsted St. praėjusį antradienį šauniai atžymėjo savo 35 metų vedybinio gyvenimo sukaktį. Šia reta proga, jų artimieji, draugai bei kostumeriai apščiai lankėsi jų užeigoje suteikdami įvairių dovanų ir geriausių linkėjimų.

O kadangi tuo pat laiku pripuolė ir p-nios Kasiliauskienės vardadienis, tai tas pridavė dar daugiau įvairumo ir iškilmingumo šiam jubiliejui. — **Rep.**

Kiekvieną dieną apie 2,500,000 amerikiečių kokiu nors būdu susižeidžia, namuose, gatvėse ar darbe.

SLA. 134 Kuopos Valdyba Išrinkta Sekanti

Pradžioje šių metų užėmė vietas naujai išrinkta SLA 134 moterų kuopos valdyba. Jos sudėtis yra sekanti: pirm. E. Milerienė, vice-pirm. J. Krikščiūnienė, fin. sekretorė K. Katkevičienė, užrašų sekretorė M. Kriaučienienė, iždininkė S. Ladygienė, iždo globėja J. Jakub.

Pramogos rengimo komisiją sudaro: J. Kučinskienė, J. Krikščiūnienė, K. Baronienė.

Geresniam sveikatos išlaikymui nauja knyga

Bukite Sveiki

kurią parašė ir išleido Dr. Steponas Biežis, **SLA. Daktaras Kvotėjas.** Šioje knygoje aprašoma suprantama lietuvių kalba svarbieji sveikatos išlakiymo dėsniai: **kaip būti sveiku ir ilgai gyventi.**

Ši svarbi knyga privalo rastis kiekvienoje lietuvių šeimoje. Kaina tik 2 doleriai su prisiuntimu. Tuojaus užsisakykite.

Užsakymus siųskite knygos autoriui:

DR. S. BIEŽIS

3241 W. 66th Place, Chicago 29, Ill.

Telefonas Republic 7-7868

Lai Nauji Metai būna pilni malonaus gyvenimo su naujom ir natogiom namų reikmenim iš Progress Cietuvių Bendrovės Krautuvės!!!

Šį mėnesį čia eina inventory ėmimo stako sumažinimo didis išpardavimas. Kainos numažintos nuo 25 iki 50% ant geriausių baldų setų, kaurų, pečių, televizijos aparatų, radijų, refrigeratorių plovyklų, vaikams rakandų ir visų kitų namams reikmenų.

Lengvi išmokėjimai pritaikomi visiems. Lankykite visi šią

ERDVIĄ IR PATOGIĄ SENIAUSIĄ LIETUVIŲ BENDROVĖS KRAUTUVĘ

PROGRESS FURNITURE CO

4181-83 ARCHER AVE.

Tel. LAfayette 3-3171

Brighton Parko Kolonijoje

SAUGESNĖS vietos taupymui niekur nerasite. Kiekviena sąskaita apdrausta iki $10,000. Penkiasdešimt penki metai patyrimo ir draugiško patarnavimo.

Štabas kalba lietuviškai

DISTRICT SAVINGS and LOAN ASSOCIATION

3430 South Halsted Street

Laidotuvių Direktorius

Antanas M. Phillips

3307 S. Lituanica Ave.

Tel. YArds 7-3401

AMBULANSO PATARNAVIMAS YRA TEIKIAMAS DIENĄ R NAKTĮ

Skaniausia Lietuviška Ruginė Duona

Iš Rinktinės Rūšies Ruginių Miltų

Taipgi Balta "Winner Bread" ir Whole Wheat Bread.

Visokios Rūšise Pyragaičiai

Skirtingų Skonių.

Mūsų Produktai yra Geriausios Rūšies.

PIVARONO KEPYKLA

4622 So. Marshfield Ave.

Tel. FRoutier 6-4622

NAMŲ TAISYTOJAS KONTRAKTORIUS

Geo. Borchert

Pataiso senus namus ir stato naujus. Turi pilną apdraudą savininkams ir darbininkams.

8561 So. State Road

OAKLAWN, ILL.

Tel. YArds 4-0418

Columbia Roofing Co.

Not. Inc.

P. KLUJKA VEDĖJAS

Uždengiam stogus, atliekame skardos darbus, pritaisome "gutters". Darbas garantuotas.

3319 SO. MORGAN STREET

Chicago 8, Ill.

Telefonai: Ofiso YArds 7-0706

Rezidencijos:

LAfayette 3-4557

4800 So. Wood Street

GUŽAUSKŲ

Beverly Hills Gėlinycia

Graziausios gėlės del vestuvių, bankietų, laidotuvėms ir del kitų visokių papuošimų.

6901 S. WENTWORTH AVE.

Tel. ST. 3-2454 ir HU. 3-2224

Dr. Anthony Rudokas

OPTOMETRISTAS

4701 S. Damen Ave., Chicago 9

Ofiso Valandos—Vakarais:

Nuo 6 val. vak. iki 9 val vak

Šeštadieniais:—

Nuo 10 val. ryto iki 6 val. vak. išskyrus trečiadienį.

Šaukite: YArds 7-7381

Dr. G. SERNER

LIETUVIŲ AKIŲ GYDYTOJAS

35 metų patyrimas

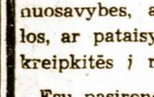

Tel. YArds 1826

Pritaiko Akinius Kreivas Akis Ištaiso

Ofisas ir Akinių Dirbtuvė

756 WEST 35th STREET

Valandos: nuo 10 iki 2, nuo 6 iki 8. Trečiadieniais nuo 10 iki 12.

Perka Ir Parduoda Įvairios Rušies Šautuvus

Naminius Ir Iš Užsienio

Taipgi šovinius — Amuniciją.

Galite Gauti Visokius Prietaisus Žuvavimui ir Motorus Laivukams.

Kreipkitės į Savo Tautietį

A. L. PAULSON

GUNSMITH

2614 W. 59th Street

Phone HEmlock 4-0384

Jei Norite Pirkti Arba Parduot Namą – Farma

Ir Kitokiais Real Estate Reikalais Kreipkitės Į Savo Tautietį

GEORGE WASLO

911 West 59th Street

Tel. Wentwoth 6-4837

Apdrauda--Paskolos REAL ESTATE

Norėdami apdrausti savo nuosavybes, ar gauti paskolos, ar pataisyme savo namo kreipkitės į mano ofisą.

Esu pasirengęs visiems tinkamai patarnauti

August Saldukas

4038 Archer Ave.

Prone LAFayette 6719

Telef.. ofiso DAnube 6-1125

Dr. A. Valis - Labokas

GYDYTOJAS IR CHIRURGAS

Spec. MOTERŲ LIGOS

3267 S. Halsted Street

Val.: 1—4 ir 6—8 vak.

Šeštadieniais 1—4 v. p. p.

Phone GRovehill 6-6785

DR. A. P. STULGA

DENTISTAS

2723 West 71st Street

CHICAGO 29, ILL.

DR. V. P. TUMASONIS

GYDYTOJAS ir CHIRURGAS

Ofiso telef. HEmlock 4-2123

6255 SO. WESTERN AVE

Rez. telef. PRospect 6-8484

Valandos: 2-4 ir 6-8 vak

Šešt. tik 2-4 p. p.

Neturi valandų Treč. ir Sekm

Rez. telef. STewwart 3-4511

Ofiso tel.: YArds 7-1166

Dr. J. Gudauskas

GYDYTOJAS IR CHIRURGAS

756 West 35th Street

Kampas Halsted ir 35-tos gatvės

Valandos 1-4 p.p. ir 6:30-8:00 val kasdien. Šeštad. nuo 1 iki 4 pp.

Trečiadieniais uždaryta.

Rezid. 3247 S. Emerald Ave.

DR. S. NAIKELIS

GYDYTOJAS IR CHIRURGAS

3417 So. Halsted Street

Phone LAfayette 3-7020

VALANDOS:

Nuo 2 iki 4 ir 7 iki 9 vakare

Nedėliomis pagal sutartį.

Telephone VIrginia 7-6583

DR. S. BIEŽIS

GYDYTOJAS IR CHIRURGAS

2201 W. Cermak Road

Valandos: 1-3 p.p. ir 7-8 v. vak

Šeštadieniais nuo 1 iki 3 popiet

Trečiad. ir Sekmad. Ofisas yra uždarytas.

REZIDENCIJA:

3241 West 66th Place

Tel. REpublic 7-7868

Telephone PUllman 5-8277

I. E. MAKARAS, M. D,

GYDYTOJAS IR CHIRURGAS

11750 PARNELL AVE.

Chicago 28, Ill.

Phone YArds 7-2246

DR. C. Z. VEZEL'IS

DANTISTAS

4645 So. Ashland Ave.

arti 47th Street

Valandos nuo 9 iki 8 vakaro

Seredoj pagal sutartį.

DR. STRIKOL

GYDYTOJAS IR CHIRURGAS

Ofisas: 4645 So. Ashland Ave.

Chicago 9, Ill.

Ofiso Valandos: nuo 2—4 ir 6—8

Ser's, Sub' ir Ned. tik pagal sutartį

Ofiso Telefonas YArds 7-4787

Namų Tel. PRospect 6-1930

Jei neatsilieps viršutiniai telefonai, šaukite MIdway 3-0001

Phone YArds 7-5921

Res. Tel. KEnwood 6-5107

DR. BERTASH

756 West 35th Street

Corner of 35th and Halsted S.

Ofiso valandos nuo 1-3; 6-8

Šeštadieniais visą dieną. Kitomis valandomis — pagal sutartį