MIDWEST
INTER-LIBRARY
CENTER
CHICAGO

SANDARA
THE LEAGUE
LITHUANIAN NEWSPAPER

SANDARA
Published by the
Lithuanian National League
of America
Consisting of 100 Branches Located
in all Principal Cities of the
United States.
840 W. 33rd St., Chicago 8, Ill.
Phone YArds 7-4789

METAI XXXX | PENKTADIENIS, VASARIO-FEBRUARY 1 D., 1954 M. | No. 6

Už Sovietškas Prekes Lietuvos Kolchozai Sumoka Maistu

BRUOŽAI

Rašo V. G.

LENKAI RUOŠIASI PARDUOTI IR LIETUVOS BRANGENYBES.

PERGREITAI ŽMONĖS PRADĖJO BAUGINTI DEPRESIJA.

TRUKSTA VIENINGUMO TARPE VAKARIEČIŲ.

Kanadoje, vienos pilies požemiuose, yra sukrautos istorinės brangenybės, kurios buvo atgabentos aplinkiniais keliais iš Krakuvos į šį kontinentą. Tas brangenybes lenkai išsiunt tė į užsienį pradžioje pereito karo, galbėdami jas nuo vokiečių.

Bet štai dabar lenkų ekzilinės valdžios Londone atstovai, atvykę į Kanadą, rengiasi parduoti tuos turtus ir gautus pinigus sunaudoti saviems tikslams. Pirmoje eilėje pirkėjų norima surasti pačių lenkų tarpe, ypatingai Chicagoje.

— o —

Prieš tokį lenkų užsimojimą negalėtumem nieko sakyti, jei tarpe tų istorinių liekanų, nebūtų tokiu kurie buvo pavogti ir išvežti iš Lietuvos. Iš paskelbto sarašo matyti, jog lenkai nemažai yra pasisavine tu brangenybių, kurios priklausė Lietuvai.

Aišku, prieš tokį lenku užsimojimą paleisti iš varžytinių svetimus daiktus, reiktų atvirai užprotestuoti.

— * —

Kalbos apie artėjančią depresiją pradeda aprimti. Gal būt delto, kad bedarbių skaičius, pasiekęs pustrečio miliono, apsistojo ir nerodo palinkimo kilti į aukštį. Maž daug tiek pat bedarbių buvo ir 1950 metais, prim konflikto Korėjoje. Bet kaip anuomet, taip ir dabar, toks bedarbių skaičius negali reikšti didelio laikų "pablogėjimo".

Amerikos žmonės turi užtektinai pinigo panaudoti juos pir kimams reikalingų jiems dalykų ir palaikymui biznio ir pramonės.

— * —

Visose žymesniose amerikiečių lietuvių apylinkėse pradėta stropiai ruoštis paminėjimui Vasario 16 dienos šventės. Ištikro, toji diena yra reikšminga ne tik tuomi, ką mums primena iš netolimos praeities. Jos svarba yra daug platesnė ir toliau siekianti. Paskelbtoji prieš 36 metus metus Lietuvos nepriklausomybė yra toji ašis, apie kurią sukasi visos mūsu pastangos išgelbėti Lietuvą iš sovietiško jungo.

Vasario 16 dienos šventė suburs mus dar glaudžiau tolesniuose žygiuose kovoje prieš priespaudą, vergija ir žmoniu naikinimą. Neužmirškime taip pat ir sudėti kiek galima daugiau aukų Amerikos Lietuvių Tarybai, kuri vadovauja tiems išlaisvinimo žygiams.

— o —

Vakariečių paviršutinis "vieningumas" primena mums pasakaitę apie gulbę, lydeką ir vėžį, kurie bandė patraukti vežimą. Tik vienas jų tempė vežimą į viršų, kitas į vandenį, o trečias atgal.

Jau besiruošiant Berlyno konferencijai, tarpe Jungtinių Valstijų, Anglijos ir Prancūzijos pasireiškė skirtingos kryptys ir pažiūros. Mūsų valstijos sekretorius Dulles atvirai pareiškė, jog Sovietai turi išsikraustyti iš visų pavergtų kraštų pirma negu gali įvykti tikroji taika Europoje. Anglų nusistatymas yra pasitenkinti tuom tarpu tik Vokietijos sujungimu ir laisvos Austrijos atstatymu. Prancūzija pritaria Vokietijos sujungimui, bet siekia kad tasai kraštas būtų "neitralizuotas", be nuosavos apsaugos.

Aišku, tokie vidujiniai skirtumai vakariečių tarpe sustiprina Sovietu arogantiškumą, kuris taip aiškiai atspindi Molotovo bombastiškuose pareiškimuose ir švaistuomuose kaltinimuose Jungtinių Valstijų adresu.

Sovietai tikisi, jog terorizuodami vakariečius, jie taip nuvargins juos, jog pastarieji pamos į viska ranka ir pripažins dabartine geležine uždanga kaipo pastovia siena tarpe Rytų ir Vakaru.

Bet, iš kitos pusės, jeigu Anglija ir Prancūzija pilnai kooperuotų su Jungtinėm Valstijom ir priimtu mūsiške taikos programą kaipo vienintėle ir galutina, tai maskoliams nieko kito neliktų kaip pasiduoti ir grįžti į savo rūbežius, nusinešant su savim ir geležinę uždangą.

— o —

Jau dabar aišku, jog iš Berlyno konferencijos nieko neišeis ir tie klausimai, kuriems išspresti buvo susirinkę tie keturi "didieji", pasiliks nemažiau komplikuoti ir pavojingi, kaip ir iki šiam laikui.

Galimas daiktas, jog akivaizdoje dar vienų nesekmingų pastangu susitarti su Maskva, Jungtinės Valstijos, ir be atviro užgyrimo savu sajungininku, imsis apgankluoti Vokietija, sudarant tuo būdu vakaru Europoje nauja pajėga, kuri atsvertu anglu ir prancūzų nepatikima sajunga.

Kaip tai nebūtu, bet po Berlyno sueigos, turės ivykti šiokiu tokiu persitvarkymų ir Atlanto Pakto valstybių grupėje.

Štai Koks Gali Būti Oras Vasario Mėnesį

Federalinis Meteorologijos Biuras ateinančioms 30 dienų pranašauja tokį oro stovį: Amerikos vakaruose — šilčiau, negu paprastai būna šiuo metu, o rytinėse valst. — šalčiau, negu įprasta.

Didžiųjų ežerų plotuose oras bus "artimas" normaliai šio laikotarpio temperatūrai.

Geležinkeliai Atpigina Prekių Pervežimą

Prekybos komisija leido geležinkelių kompanijoms sumažinti prekių dėžėse pervežimo kaina 10 centų už 100 svarų. Tas nutarimas galioja visoms transkontinetalinio — nuo Atlanto iki Ramaus Vandenyno— geležinkelio susisiekimo linijoms.

Italų Valdžia Uždraudė "Esquire" Įgabenimą

Italų vyriausybė oficialiai uždraudė įvežti į Italija Amerikoje leidžiamą mėnesinį žurnala "Esquire".

Pamatas: to žurnalo priedas — kalendorius turi demoralizuojančias, nepadorias iliustracijas" — nuogų moterų paveik slus.

Jungtinėse Valstijose sunaudojama trečdalis muilo, pagaminto visam pasaulyje.

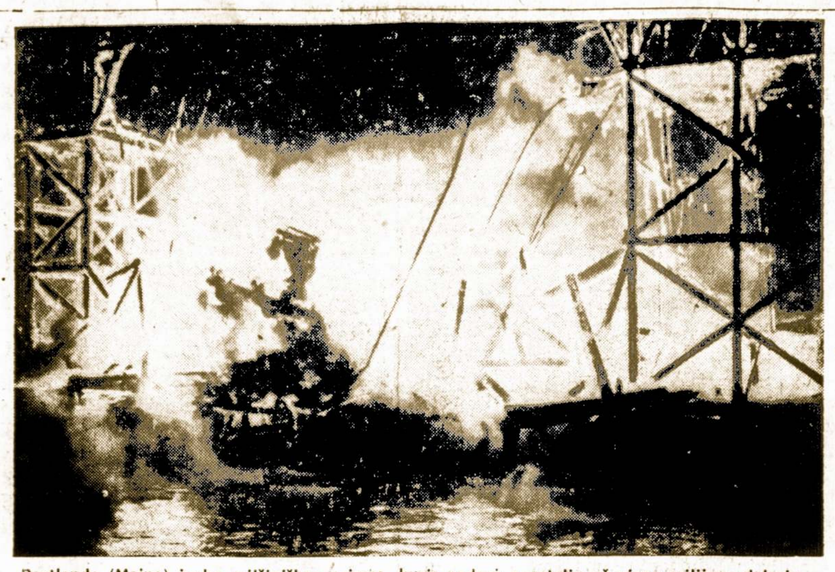

Portlande (Maine) įvyko milžiniškas gaisras, kuris padarė nuostolių už vieną milijoną dolerių.

NAUJA LENKŲ EKZILINĖ VYRIAUSYBĖ YRA TIKTAI 'ASMENYBIŲ KOALIICJA'

Politinės Lenkų Grupės Ir Partijos Rodo Rezervą

Londono lenkai vėl sukūrė naują ekzilinę vyriausybę. Jos pryšaky atsistojęs p. J. Dolinowski-Hryniewski viešai pareiškė, kad "per ateinantį pusmetį lenkų emigraciniame gyvenime tenka laukti rimtų politiniu įvykių". Premjeras taip pat užtikrino, jog naujoji lenkų ekzilinė vyriausybė skirsis nuo buvusių "metodais", tempais ir taktika".

Įdomu, kad ši naujoji lenkų emigracinė "valdžia" nėra nei politinių grupių koalicija, nei kokių nors organizacijų susitarimo išdava. Visi dabartinės išeiviškos lenkų vyriausybės nariai į ta ministerių kabinetą buvo pakviesti asmeniškai, be ryšio su organizacijomis ar partijomis.

Savo proklamacijoje naujoji ekzilinė lenkų vyriausybė pažadėjo talkininkauti gen. Anderso pastangoms sukūrti lenkų gikluotas pajėgas užsieniuose. Taip pat numatytas ryšio su Lenkija stiprinimas ir pastangos, kad komunistu priespaudoje esą lenkai nekeltų bereikalingų aukų.

Emigraciniai lenku sluogsniai į nauja savo Londono vyriausybę kol kas žiūri kritiškai ir su suprantamu nepasitikėjimu. Partinės grupės rodo aiškų rezervą.

Laikas parodys, kiek toji "lenkų valdžia" bus stipri ir kiek jos darbams bus rodoma pasitikėjimo ir paramos. Pirmosios tos lenkų ekzilinės vyriausybės dienos nėra perdaug ramios. Emigraciniai debesys gali ir jai atnešti nemažai griausmingų, lenkams taip įprastų audrų.

Daugiau Sunkaus Darbo Fabrikuose Okupuotam Lietuvos Krašte

Rinkimų Komedija Baigiasi Sunkesniu Darbu

Kovo 14 dieną Lietuvoje bus vykdomi "rinkimai" į Sovietų Sąjungos Aukščiausiąją Tarybą ir į Tautybių Tarybą. Augščiausios Tarybos klastuotiems rinkimams Lietuva padalinta į 10 rinkiminių apygardų, o Tautybių Tarybos — 1 25 rinkiminės apygardas.

Iš kiekvienos apygardos bus renkamas vienas atstovas. Jau dabar pradedamos skelbti "soclenktynės" tarp paskirų įmonių tų "rinkimų" garbei.

Pakliuvę į Ethiopiją Lietuviai Verčiasi Gana Sunkokai

Iš keliolikos lietuvių, kurie buvo pakliuvę iš D. P. stovyklų į Ethiopijos kraštą, rytinėje Afrikoje, beliko tiktai trejetas: inžinierius, daktaras ir mokytojas.

J. Bunda, gyvenąs Ethiopijos sostinėje Addis Ababa, rašo jog jis dirbo prie vandentiekio, o prieš porą metų persikėlė į privatinę firmą, kuri gamina įrankius plantacijoms. Uždarbis esąs nekoks.

Taip pat sunkokai verčiasi lietuvis gydytojas, atvykęs iš Australijos, ir mokytojas, kaunietis. Visi jie norėtų kur nors pasprukti, bet nežino kur geriausiai būtų galima prisiglausti.

Detroitas Susirūpino Padidėjusia Bedarbe

Detroito mayoras Albert E. Cobo savo spaudai pareiškime sako, kad miesto savivaldybė skubina paruošti viešųjų darbų planą, kad aprūpinus uždarbiu vis didėjantį bedarbių skaičių.

Pagal Michigan Employment Security Commission raportą iš sausio 15 d., tuo metu Detroite buvo 107,000 bedarbių, o visoje Michigan valst. darbo netekusių žmonių skaičius sudaro 167,000.

Detroito mayoras Cobo pripažino, kad darbininkų pareikalavimai pastaruoju laiku yra sumažėję ir kad netolimoje ateityj netenka laukti padėties pagerėjimo.

Spalvuota Televizija Negreitai pasieks Mūsų Namus

Iki šiam laikui jau yra pagaminta Jungtinėse Valstijose 54,000 spalvuotų televizijos aparatų ir kiekvienas jų kainuoja nuo $1,500 iki $2,000. Aišku, tik nedaugelis asmenų galės išleisti tiek pinigų šiai prabangai.

Bet dar yra ir kitokių kliūčių spalvuotos televizijos srityje. Šiuo metu tokias programas galima pagauti tik porą valandų į dieną, ir tai tik didžiuose miestuose. Ne visos spalvos išeina dar aiškiai ir tuo būdu susigadina patys vaizdai. Šios srities ekspertai tikrina, jog tik už penkių ar šešių metų spalvuota televizija galės sekmingai konkuruoti su dabartine dvispalve.

Nauja Apsaugos Linija Prie Reino Upės

Amerikiečių pastangomis, kairioje Reino upės pakrantėje tapo išbudavotos tokios požeminės tvirtovės, prieš kurias nublunka buvusios kadaise Maginoto ir Ziegfrido linijos. Prie šių tvirtovių vyksta nuolatiniai karo pratimai ir ne be pagrindo toji vieta vadinama didžiausia "training camp" vakarų Europoje.

Žmogaus Organizmas Pats Moka Gintis Nuo Vėžio Ligos

Iš aštuonių asmenų pas septynius pats žmogaus organizmas mobilizuoja pajėgas, kad nugalėjus vėžio ligą, kuriai palinkimas atsiranda sukakus 40 metų.

Todel iš aštuonių asmenų tik vienas tesuserga baisia vėžio liga. Pas kitus septynius biologinės pajėgos pačios sustabdo vėžio ligos vystymąsį ar jos plitimą.

Lietuvi! Gal derėtų Tave ne pinigo, bet laiko aukos prašyti. Taigi paaukok kiek nors savo laiko, jei ne į Vasario 16-tosios minėjimą atsilankyti, tai čekiui ar piniginei perlaidai išsiųsti.

Rusai Brangiai Nulupa Už Atvežtas Į Lietuvos Kolchozus Reikmenis

Kiek Sumoka Bolševikai už Rekvizuotą iš Kolchozų Maistą

Sausio 23 dieną iš Gorkio (buv. Nižn. Novgorodo) į Lietuvą atvežta 65 autosunkvežimiai. Jie paskirstyti į Vilkijos, Šakių, Smėlių (Ukmergės II) ir kitų rajonų kolūkius (Rajone vidutiniškai yra apie 28 kolūkiai).

Tai nėra kokia nors "brolišios respublikos dovana", kaip paprastai sakoma. Kolūkiai už tuos sunkvežimius užmokėjo nustatyta parduodamąją kaina, kuri, kaip paprastai, kukliai nutylima. Pagal naujas Chruščiovo taisykles, sunkvežimių (taip pat ir jų dalių arba šiaip geležies ir net vinių) negalima pirkti už betkokius, tai yra, už betką gautus pinigus.

Pinigai, už kuruos tokius dalykus leidžiama pirkti, turi būti kolūkio gauti už valstybei parduotą mėsą, pieną, sviestą ar kiaušinius. Ir tai ne už mėsą, ne už pieną, sviestą ar kiaušinius, kurie turi būti atiduoti valstybei kaip privaloma duoklė, o tik už tą mėsą, pieną bei kiaušinus, kurie nuo tų duoklių atlieka ir "laisvai" parduodami valstybei.

Privalomos duoklės kolūkiams dabar nustatytos tokios: mėsos — 4 kilogramai gyvo svorio nuo hektaro, pieno — 16 litrų nuo ha, kiaušinių — 17 nuo ha. Už tai mokamas atlyginimas (dabar didesnis negu pirma buvo) toks: mėsos gyvo svorio kg. — 1.50 rb., pieno litras — 55 kapeikos, o atlyginimas už kiaušinius visiškai neminimas tasyklėse...

Tokiu būdu, vidutiniškas kolūkis (apie 1,500 ha) turi atiduoti tomis žemomis kainomis 6 tonas gyvo svorio mėsos, 24 tonas pieno ir 25,500 kiaušiniu. Už mėsa ir piena toks kolūkis gauna 22,000 rubliu, ar gauna už kiaušinius — neaišku. Už tuos 22,000 rubliu sunkvežimio nenupirksi, bet jei ir galėtum, neparduodama. Reikia dar turėti mėsos, pieno ar kiaušinių daugiau, negu privalomoms duoklėms užtenka, ir tą liekaną "laisvai" parduoti valstybei.

Už taip parduotą "perteklių" valdžia moka daugiau, negu už privalomas duokles, bet vistiek mažiau, negu būtų galima gauti tikrai laisvai parduodant. Bet reikia parduoti valdžiai "savanoriškai", nes kitaip nebus galima net ir vinių nusipirkti. Už tą "perteklių" kainos mokamos žymiai augštesnės, negu už duokles, būtent: už jautienos ar avienos gyvo svorio kg. — 4,10 rb., už kiaulienos — 7 rubliai, o už paukštienos gyvo svorio kg. net 8.50 rb. t. y., nuo 3 iki 8 kartų brangiau negu privalomosios duoklės.

Už pieną irgi moka 1,20 rb. t. y., daugiau kaip dvigubai, o už kiaušinį moka po pusrublį! Bet tai vistiek yra kainos dar gerokai žemesnės už kainas, mokamai visiškai laisvai parduodant.

Tik už šiuo būdu parduotus produktus kolūkiai gavo minėtus 65 sunkvežimius. Tokia yra "brolišku respublikų dovanų" prasmė.

Karaliaučiaus Miestas Atrodo Kaip Miręs

Grįžę iš Sovietų nelaisvės vokiečių karo belaisviai ir civiliniai internuotieji šiomis dienomis papasakojo, kad Karaliaučius, dabar vadinamas Kalingradu, jiems padares mirusio miesto įspūdį. Keliaujant per Rytprūsius nustebinęs faktas, kad bolševikai ten nuardę ištisas geležinkelio linijas.

Dar įdomu, kad vežamieji iš Rytprūsių Tapiavos stovyklos belaisviai buvo gabenami ne tiesiai per Elbinga, bet pro Kauną, Vilnių, Lietuvos Brasta ir Varšuvą ir tik iš ten jau į Berlyna. Tokius keistus vingius galėtų paaiškinti tik bolševikinio susisiekimo organizatoriai. Juk tai tas pat, kaip kad iš Šiauliu į Kauną važiuoti per Ryga.

Vilkų Užpuolimai

Vilkų gaujos užpuldinėja sodybas ir net miestukus Alberta provincijoje, Kanadoje. Daugelis farmerių nusiskundė, jog vilkai pagrobia ne tik avis, bet ir šunis.

Režisorius Iplit. Tvirbuta Persekioja Ligos

Ipolitas Tvirbutas, kūrybingas Lietuvos teatralas, buves ilgametis Šiauliu Valstybinio Teatro režisorius, karo metu susirgo džiova ir turėjo pakelti kelias sunkias operacijas. Kasselio stovykloje jis buvo isteiges savo studija, kuri paruošė kelius vaidinimus.

Dėl ligos negalėjęs išemigruoti, Ip. Tvirbutas gyvena Vokietijoje, Memmingen (13-B). Reval Weg 1-4, Germany. Neseniai jį buvo ištikes širdies priepuolis, nuo kurio ligonis po truputį pradeda atsigauti.

Karo Aviacija Užsakė Dar Daugiau F-100

Washington, D. C. — Karo aviacijos vadovybė užsakė North American Aviation įmonėse dar daugiau F-100 Super Sabre, greičiausius pasaulyje sprausminius naikintuvus.

Tuo pat metu buvo sumažinti užsakymai F-84 Thunderstreaks, lėktuvams, kurie yra gaminami Kansas City, Mo. esančiose General Motors įmonėse ir sprausminių lėktuvų motorų gamyba G. M. Buick Division (Flint, Mich.) ir Curtis-Wright Corporation fabrikuose, Wood Ridge, N. J.

Du trečdaliu žmogaus svorio sudaro vanduo.

SANDARA

LITHUANIAN NEWSPAPER

LITHUANIAN WEEKLY NEWSPAPER
Published Every Friday by the
LITHUANIAN NATIONAL LEAGUE of AMERICA
General Office:
840 West 33rd St., Chicago Telephone YArds 7-4789

SUBSCRIPTION RATES:
In The United States per year $3.00
In Canada and all Foreign Countries per year $4.00

Entered as second class matter OCTOBER 25th, 1929, at the Post Office at Chicago, Illinois, under the ACT of MARCH 3, 1879

Sandara yra Savaitinis Laikraštis, leidziamas kas Penktadienis
Sandara yra Organas Amerikos Lietuvių Tautinės Sandaros.
UŽSAKYMŲ KAINA:
Suvinytose Valstijose metams $3.00
Užsenyje metams $4.00

Lietuvai Remti Draugijos Seimas Bostone

Šį sekmadienį, vasario 7 dieną, So. Bostone įvyksta metinis Lietuvai Remti Draugijos suvažiavimas. Ši draugija veikia Mass. valstijos ribose ir turi savo skyrius žymesniuose miestuose. Ji apjungia nemažą skaičių vietinių organizacijų, kurios aktyviai pasireiškia tautinėje ir kultūrinėje veikloje.

Lietuvai Remti Draugija yra pasiuntusi apščiai aukų Amerikos Lietuvių Tarybai, BALF'ui ir tiesioginiai atlikusi nemažai labdarybės darbų. Todel jos vardas yra plačiai žinomas ir už Mass. valstijos ribų.

Mes tikimes, jog šis Lietuvai Remti Draugijos seimas bus sekmingas visais atžvilgiais ir jog ši draugija dar plačiau nuties savo veiklos tinklą ir aktyviai dalyvaus tėvų krašto išlaisvinimo žygiuose.

Maskolių "Draugiškumas" Lietuvai

Bolševikai, užgrobę Lietuvą, dabar bando įkalbėti jos žmonėms, jog maskoliai visad yra buvę geriausi lietuvių "tavorščiai", tuo tarpu kaip vakarai visą laiką tykojo pavergti ir sunaikinti lietuvius. Šiuo metu didžiausi Lietuvos priešai, naujųjų laikų kryžiuočiai, esą imperialistai amerikiečiai.

Raudonieji propagandistai įrodinėja, jog rusai ir tolimoje praeityje buvę lietuvių užtarėjai. Kuomet kryžuočių ordenas taikėsi užkariauti visą Lietuvą, tai rusiški pulkai, kovoję Žalgirio laukuose "amžiams uždėjo antspaudą lietuvių-slavų bičiulystei". Rusai išlaisvinę lietuvius kaimiečius iš baudžiavos; Lenino atsiųstas Kapsukas prieš 35 metus apvalęs Lietuvą nuo vokiečių užkariautojų, o 1940 metais Lietuva buvo apsaugota nuo hitlerininkų.

Toji rusiška propaganda stipriausiai pasireiškia mokyklose, kur maži vaikai ir jaunimas auklėjamas grynai maskoliško imperializmo dvasioje. Falsifikuodami ir apversdami aukštyn kojom istorinius faktus, bolševikai siekia ištrinti iš žmonių sąmonės laisvos Lietuvos ideją ir paversti tą sritį paprasta Sovietų Sąjungos provincija, kuriai vardas jau dažnai minimas kaipo "Panemunės Kraštas".

Vykindami lietuvių likvidavimo procesą, bolševikai panaudoja senas caristinių biurokratų veidmainybes, tik daug, daug žiauresnėje formoje. Užgrobdami Lietuvą 1795 metais, maskoliai skelbė, jog jie atėję apsaugoti žmones nuo betvarkės ir anarchijos. Siekdami nutautinti lietuvius ir išgriauti jų kultūrines įstaigas, ypatingai po 1831 metų sukilimo, rusai skelbėsi darą tą viską apsaugojimui lietuvių nuo pragaištingos lenkų įtakos.

Rusų istorikas P. Kirasov, savo išleistame 1842 metais veikale "Istorija Šiaur-Vakarinės Rusijos" pareiškė nusistebėjimo lietuvių "nedėkingumu" maskoliams. Girdi, rusai tiek daug gero padarė lietuviams, o tieji drįsta sukilti ir ginklu kovoti prieš savo geradėjus. Bet minėtas "istorikas" tuojau surado priežastį kodel taip atsitiko. Esą, į lietuvius paveikė organizuota dvarponių propaganda ir kad jai užkirtus kelią, reikia uždrausti lietuviams spausdinti knygas ir laikraščius, o agitatorius išsiųsti iš to krašto. Priedais buvo pasiūlyta išguiti iš mokyklų ir lietuvių kalbą. Tikra aziatiška veidmanybe, maskoliai skelbė "draugingumą" lietuviams, bet tuom pat sykiu naudojo žiauriausias priemones likvidavimui mūsų tautos.

Bet ko neįstengė atsiekti caristiniai biurokratai ir žandarai, tą dabar bando įvykinti bolševikų partiečiai ir enkavedistai. Žinant lietuvių atsparumą ir nepaprastą prisirišimą prie savo gimtojo krašto, galime būti tikri, jog išnaikinti visos tautos jiems ir šį kartą nepavyks.

Trumparegė Prancūzijos Politika

Dienraštyje "New York Times" Europos ūkinių reikalų apžvalgininkas M. Hoffman kelia klausimą dėl Vakarų Vokietijos greito atsistatymo ir nūdieninės Vak. Vokietijos su kitais Vakarų kraštais santykius.

"Vakaru Vokietijos atgimimas ir galingos to krašto ūkinės sistemos atkūrimas — rašo M. Hoffman, — vokiečių kaimynams sudaro eilę nemalonių problemų. Prancūzija, pvz., yra rimtai susirūpinusi, kad vakarų vokiečiai, kuriems netenka leisti milžiniškus pinigus ginklavimosi išlaidoms ir kiriuomenės išlaikymui, gali prancūzus ekonomiškai parblokšti. Nes prancūzams lemta ne vien tęsti brangiai kaštuojantį Indokinijos karą, bet ir dėtis prie Europos apsigynimo nemenkų išlaidų. O tai reikalauja net perdaug pinigų.

"Vakarų Vokietija šiandien yra ūkiškai stipri valstybė. Bet kiek ji bus stipri politiniai ir moralės atžvilgiu — tai dar klausimas. Šiandien vokiečiai, sunkiai ir planingai dirbdami, parodė didelę iniciatyvą ir atsigriebė ekonominiai. Tačiau niekas negali garantuoti, kad rytoj Vokietija ir vėl nepanorės stoti į karą, neužsigeis naujų žemių, neparodys iš naujo paniekos ir neapykantos kaimynams?!

"Prancūzija, pavydinti vokiečiams jų ekonominio gerbuvio, kartu bijo ir atgimusio vokiško imperializmo. Ir dėlto Vokietijos atkutimas prancūzams sudaro nemalonią problemą."

Taip tai minėtas "New York Times" rašytojas M. Hoffman bando išaiškinti Prancūzijos nepasitikėjimą vokiečiais. Bet ar toji įsivaizduota baimė pateisintų išgriovimą visos vakarų Europos apsigynimo linijos, tai jau kitas klausimas.

Prancūzai turėtų atsiminti, jog be gerai apginkluotos vakarų Vokietijos nėra galimybės apsaugoti Europos likučius nuo raudonosios meškos užpuolimo.

Apžvalga

DAUGELIS ANGLŲ PIKTAI ATSILIEPIA APIE AMERIKĄ

Tokių, kurie atvirai smerkia Jungtines Valstijas, pasitaiko nemažai ir Anglijoje. Pavydėdami amerikiečių turtams ir geresniom gyvenimo sąlygom šioje Atlanto pusėje, anglai, savo namuose ir atvykę pas mus, pareiškia tokių nuomonių apie Amerika kokių galima būtų tikėtis tik iš užsigrudinusio komunisto.

Pav. vienas žymus Londono gydytojas, pasiekęs Chicagą, ėmė išmėtinėti amerikiečiams, būk jie siekia išstumti anglus iš visų pasaulio rinkų, nori užvaldyti jų aliejaus šaltinius, išgriauti britų imperiją ir pan. Girdi, daugelis anglų norėtų susijungti su vokiečiais ir stoti į atvirą kovą su Jungtinėm Valstijom.

Atrodo, jog taip galėtų kalbėti tik pamišėlis, vienok su apgailestavimu reikia pasakyti, jog milionai anglų šiandie taip jaučia ir galvoja. Ir nuo tokio protinio pamišimo dar nėra išrasta jokių vaistų.

ATĖJĘS LAIKAS PAIMTI UŽ RAGŲ KREMLIAUS AGRESORIUS

Plačiai žinomos "Containment of Liberation" knygos autorius James Burnham neseniai prasitarė dėl dabartinės Jungtinių Valstijų politikos link Sovietų Sąjungos.

James Burnham mano, kad karas tarp Amerikos ir Sovietų Sąjungos yra galimas, todėl tasai galimumas ir verčia ji siūlyti, vieton iki šiol vyravusios rusams nusileidimo politikos, vartoti drasaus puolimo strategiją, tautų išlaisvinimo obalsį.

Iki šiol, ypač būnant demokratams valdžioje, JAV. vadovavosi užsienio politikoje G. Kennano patarimais. Buvo bandoma santykiuose su rusais remtis kantrumo politika, vengti neatsargių žygių.

Rusų pavergti Baltijos kraštai, Lenkija, Čekoslovakija, Rumunija, Vengrija, Bulgarija ir Rytinė Vokietija buvo lyg ir užmiršti. Buvo stengiamasi tik sulaikyti komunizma, neleisti jam persmąrkiai plisti. Tačiau komunizmas jau užliejo Kiniją, graso Indijai, jo pinklėse ant bedugnės kranto stovi Italija ir Prancūzija. Ir todėl J. Burnham patarią su sena politika jau baigti.

Vieton to, jis siūlo JAV plačiai skelbti pasaulio iš komunizmo išlaisvinimo obalsį. Santykiu su Sovietų Sąjunga ir jos satelitais nutraukimas, viešas paskelbimas, kad Amerika yra pasiruošusi išlaisvinti tautas iš sovietinio imperializmo vergijos ir kad patiems rusams yra pasirengusi ištiesti ranką, kad ir jie galėtų nusikratyti komunizmo tironijos.

J. Burnham pranašauja, kad toks Amerikos atviras ir griežtas pareiškimas privers "milžinui ant molinių kojų", t. y. visai tariamai "Sovietų galybei subyrėti, nes ją parblokš politinės ir psichologinės norinčių išsilaisvinti pajėgos, laisvės troškimo nesužlugdomi veiksniai.

Kad laimėti, reikia eiti pirmyn, reikia energingai veikti — pataria J. Burnham.

Jau atėjo laikas užbaigti šaltąjį kara ir visomis kryptimis veržtis pirmyn galutinai parblokšti komunizmą, pataria p. Burnham.

Reikia pripažinti, jog šiuose strateginiuose planuose yra nemažai sveikos nuovokos.

PRANAŠAUJA FARMERIŲ PASTOVUMĄ

Iki šiol Amerikoj iš farmų kraustydavosi į miestus gyventi daug daugiau, negu iš miestų į farmas. Dabar Michigano Universiteto socialogas prof. Ronald Freeman susekė, kad farmeriai pradeda darytis pastovesni. Sako, kad Amerikos farmerių bėgimas į miestus po kelių sekančių metų apsistos ir po to visai sustos.

Humoras

Apdraudos Kompanijoje

Vienas asmuo nori gauti gyvybės apdraudą. Agentas jo klausia:

— Ar važinėji automobiliu?

— Ne.

— Ar važinėji motociklu?

— Ne.

— Ar važinėji dviračiu?

— Irgi ne.

— Gaila, bet negalime suteikti jums apdraudos. Šiais laikais vaikščiojanti pėsti yra perdidelė mums rizika.

Visai Pamišo

Silpnapročių ligoninėje gydytojas klausia prižiūrėtojo:

— Ar atsitiko kas nors ypatingo?

— Taip, ponas gydytojau, tas vyras iš devyniolikto skyriaus visiškai pakvaišo.

— Ką? Pradėjo draskytis?

— Ne, tik buvo bepradedąs rašyti sveikinimą savo uošvienei jos gimtadienio proga...

Pasirinkimas

Žmona pasakoja vyrui:

— Gydytojas patarė iškeliau ti į šiltesnius kraštus. Kur, manai, turėčiau vykti?

— Pas kitą gydytoją.

ner mano koštuvą

Prisiųstame laiške iš okupuotos Lietuvos pasakyta štai kas:

"Dabar nuosavo arklio, vežimo ir pakinkų niekas neturi, bet kai reikia kam kur nors nuvažiuoti, tai pasiprašo iš kolūkio...".

Ar galėjote kada nors seniau įsivaizduoti lietuvišką ūkininką, kuris neturėtų nuosavo vežimo, akėčių arba net arklio? Pasirodo, jog dabar visi žemdirbiai Lietuvoje yra ne tik beturčiai, bet ir belaisviai.

Mano šimtmetinis kalendorius teisingai išpranašavo orą. Jis tikrino, jog jeigu Kalėdų šventėse oras šiltokas ir gražus, tai vasario mėnuo irgi nebus šaltas ar audringas.

Ištikro, ir šis vasario mėnuo dar neveja žmonių į Floridos krašta ieškoti apsaugos nuo sniego ar audrų.

Maskvos laikraštis "Literaturnaja Gazeta" paskelbė, jog trijų "dimencijų" krutami paveikslai jau buvo pradėti rodyti Maskvoje 1941 metais.

Nuostabu tačiau, kad bolševikų spauda tik dabar apie tai pranešė. Tur būt ruskeliai ank sčiau nežinojo kas tai per paukštis toji trečioji "dimencija" krutamų paveikslų ekrane, ir apie ją patyrė tik perskaitę amerikiečių spaudoje.

Nugirsta Rugštaus Pieno klube: "Jeigu mūsų taip vadinamuose Lietuvos gelbėjimo veik sniuose būtų rūpintasi daugiau tiesioginiu darbu, o mažiau sielotasi netobulumais ir prasikaltimais saviškių kaimynų, tai ir amerikiečių lietuvių visuomenė būtų jiems už tai dėkinga.

Žurnale "Aiduose" p. P. Skardžius pastebi, jog prieš 600 metų žemaičiai turėjo tik vieną varda, kaip pav. Asteika, Bymantas, Eikutis, Einoras, Gedas, Klausigaila, Mažibutas, Surgaila ir pan.

Matyt, pirmieji, svetimi vardai, tokie kaip Petras, Antanas, Stanislovas, Baltramiejus atsirado tik įvedus į Lietuvą krikščionybę.

Iš kitos pusės anais laikais Žemaitijoje nebuvo tiek daug žmonių, nereikėjo jokių "social security" kortelių, todel jiems užtekdavo ir vieno vardo.

Aną dieną So. Bostono "Keleivyje" buvo pažymėta, jog Lietuvių Darbininkų Draugijos 21 kuopos susirinkime: "Karštų ginčų sukėlė draugijos leidžiamas 'Darbo' žurnalas. Visu pageidauta rašyti jame lengvesne, suprantamesne kalba..."

Aišku, žmonės, nuvarginti kasdieninėm pareigom arba "šapose", nėra linkę vargti prie sunkiai įskaitomo žurnalo.

Vienas mano kaimynas pastebėjo: šimtas nuošimčių žmonių teikia visokius patarimus, 50 nuošimčių jų klausosi, o tik vienas nuošimtis bando pasinaudoti tokiais patarimais.

Išvada iš to gali būti sekanti: mažiau bandykite mokinti kitus ir leiskite jiems patiems rišti savo problemas.

Parinkimas Berlyno keturių "didžiųjų" konferencijai, kaip pasirodo, nebuvo laimingas. Vakariečių atstovai, pakliuvę į sovietišką karinę zoną, yra priversti klausytis Molotovo plepalų ir įžeidimų, o savo planų taikos atstatymui neturi progos iškelti.

Mūsiškiai turėtų suprasti, jog sovietų tankų, orlaivių ir kanuolių šešėliuose jokio susitarimo nebus atsiekta.

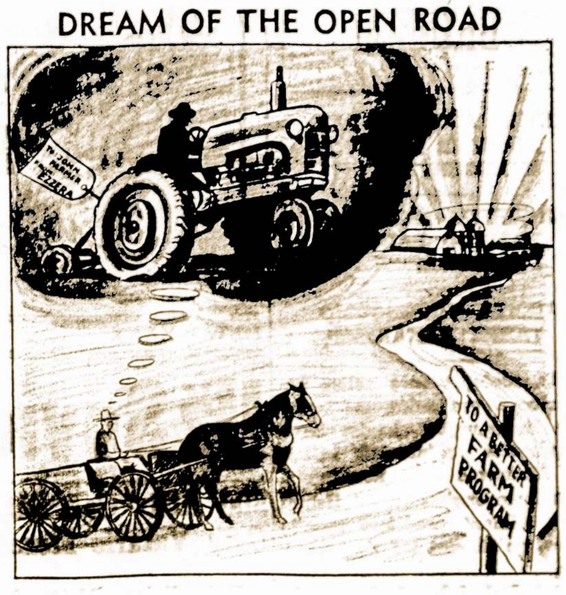

Knygų Leidimas Vilniuje Pradžioj 19 Šimtm. Nebuvo Lengvas Dalykas

Pirmoje dalyje pereito šimtmečio Lietuvoje nebuvo lengva išleisti kokią nors knyga. Skaitytojų buvo nedaug, o jei kas pirkdavo, tai labai retai ir atydžiai pasirinkdami.

Pirmuosius poeto Adomo Mickevičiaus kūrinius atsisakė spausdinti ir garsioji tais laikais Juozo Zavadskio knygų leidykla. Poema "Kondradas Valendradas" buvo išleista prenumeratos keliu. Tam tikslui iš anksto buvo surinkta apie 600 rublių ir su jų pagalba išleista 500 ekzempliorių. Pats Juozas Zavadskis pasiėmė kelioliką kopijų išbandymui.

Dauguma tų laikų rašytojų ir istorikų turėjo savo lėšomis išleisti savo kūrinius arba surasti kokį nors "patroną". Bet tai ne visad sekėsi, ir todel visa eilė vertingų istorinių ir literatūros veikalų buvo priversti pasilikti rankraščiuose iki vėlesnių laikų. Jų tarpe buvo Ignoto Onasevičiaus, Dionizo Poškos, Juozo Jarosevičiaus, Simono Daukanto ir kitų įžymybių raštai.

Jei tie veikalai būtų pasirodę pirmoje dalyje 19-to šimtmečio, lietuvių tautinis ir kultūrinis judėjimas nebūtų susmukęs keliems desėtkams metų.

Farmeriai Maitinasi Gana Prastai

Amerikos farmeriai, kurie pagamina visas valgomąsias gėrybes, kaip tyrinėjimai parodo patys prastai maitinasi. Vienoje vietovėje Iowos valstybėje buvo ištirtas maitinimasis 2300 šeimynų. Komisija pripažino, kad 45 nuoš farmerių maitinisis yra "poor".

Taupymas yra turtingumo šaltinis

Pradėk taupyti tuojau ... Mes mokam aukštus dividendus.
Mūsų bendrovės laikomi pinigai Federalės valdžios apdrausti iki 10,000 dolerių.

Midland Savings AND LOAN ASSOCIATION
4038 Archer Avenue
Telefonas: LAfayette 3-6719
Sekretorius AUGUST SALDUKAS
Už Taupomus Pinigus Mokame 3½ Nuošim.

WHAT'S YOUR SAVINGS PURPOSE?

Home Education Own Business Security Travel

Mūsų klijentai patyrė, kad apdraustos santaupos pas mus yra naudingos telkimui fondų įvairiems jų ateities reikalams. Galite pradėti parankiausią jum suma, taupyti kada ir kiek norite. Tamstų santaupos apdraustos iki $10,000 ir neša gerą nuošimtį.

FEDERAL SAVINGS AND LOAN INSURANCE CORPORATION — INSURED

UNIVERSAL SAVINGS & LOAN ASSOCIATION
1800 S. Halsted Street Chicago 8, Ill.
Telefonas: HAymarket 1-2028
Valandos: pirmad., antrad. ir penktad. nuo 9 ryto iki 4 val. vakaro. Ketvirtadieniais nuo 9 ryto iki 8 vak. Trečiadieniais uždaryta. Šeštadieniais nuo 9 val. ryto iki 3 val. po pietų.

Apie Ivairius Dalykus

Pasitvirtina Patarlė, Jog Nėra To Blogo, Kas Neišeitų į Gerą

Anglijos spaudoje tilpo tokia žinia:

"Skridusi virš plento gulbė, staiga nutupė ir plento viduryje sudėjo kiaušinį. Po to gulbė pakilo ir nuskrido. Besiartinančio autobuso konduktorius tai pamatė ir, nenorėdamas kiaušinio sutriuškinti, autobuso vairą staigiai pasuko į šoną. Pasisukimas buvo toks staigus, kad autobusas trenkė į telegrafo stulpą. Trys sunkiai sužeisti keleiviai buvo nugabenti į ligoninę.

Bet kuriuo tikslu ši žinutė atsidūrė spaudoje?

Todėl, kad tam autobusa vairavusiam šoferiui gyvulių ir paukščių globos draugija įteikė už tą žygį nuopelnų medalį!

Indokinija — Prancūzijos Korėja

Prancūzijos vargai Indokinijoj yra panašūs į Amerikos vargus Korėjoj. Skirtumas tik tas, kad prancūzų vargai Indokinijoj prasidėjo tuoj po antrojo pasaulinio karo, ėjo be pertraukos ir tebeina, o Korėjoj Amerika pakariavusi apie tris metus turi paliaubas. Bet Amerikos imtynės Korėjoje buvo daug rimtesnės ir didesnės, negu prancūzų Indokinijoj.

Prancūzija Indokinijoj turi apie 200,000 savo karių ir apie 300,000 karių, sudarytų iš vietinių gyventojų. Prancūzai Indokinijoj dabar sudarinėja sau pagelbinę armiją iš vietinių gyventojų, sekdami Amerikos pavyzdį Korėjoj. Be Amerikos paramos pinigais, ginklais, amunicija ir kitokiomis karinėmis reikmenimis Prancūzija nebūtų atsilaikiusi.

Laisvajam pasauliui svarbu atsilaikyti, nes jei Indokinija pateks į raudonųjų rankas, tai to paties likimo sulauks Siamas, Malaja, Burma, Indonezija, Indija, Persija, Pakistanas ir atsidarytų vartai į Afriką. Todel kelias raudoniesiems turi būti pastotas Indokinijoj.

Dvejopi Kalnai

Maskvinė "Vilnis" rašė apie sviesto kalną Amerikoj. Mat, Amerikos vyriausybė šaldytuvuose turi 130,000 tonų (ne svarų) sviesto.

Sovietinė Rusija ir-gi ne be savotiško dirbtinio kalno. Tas sovietinis kalnas yra sukrautas iš nukankintų ir nužudytų žmonių lavonų.

"Vilnis" peikė ir kritikavo Amerika už svietinio kalno sudarymą, bet tyli apie sovietų lavoninį kalną.

Nebuvo Aišku

Baleto direktorius apgarsino, jog jam reikalinga šokėjų. Pas jį atvyko ir Ona Pukaitė, kuriai direktorius suteikė progos parodyti savo gabumus. Onai išėjus, jos draugė klausia:

— Na, ir kaip? Ar patikai?

— Nežinau.

— Kaip tai? Juk tau turėjo pasakyti?

— Nieko nepasakė. Tik užbaigus paskutinį šokį, direktorius paklausė ar aš nemoku ką nors kito atlikti, pavyzdžiui, valgius virti.

Lietuvių Auditorija
3133 So. Halsted Street
CHICAGO, ILLINOIS
Telefonas: VIctory 2-6172

KETURIOS DIDELĖS SALĖS
ISNUMOJAMOS VESTUVĖMS IR POBŪVIAMS
SU MAISTU AR BE MAISTO
Susirinkimams ir Konferencijoms Salės Veltui

Kiekvieną šeštadienį ir sekmad. grojant B. Pakšto orkestrui
ŠOKIAI
Pradžia 8 Valanda Vakaro
Sekmadieniais šokiai 7:30 val.
Įėjimas Neapmokamas

O. Lužienė, Sulaukusi 89 Metų, Rašo Štai Ką

Sena mūsų veikėja Ona Lužienė, gyvenanti Lennox, Cal. prisiuntė Los Angeles, Cal. Lietuvių Radio valandėlės koncerto programa, iš kurios matyti, jog toje pramogoje dalyvavo žymios meninės pajėgos. Tas koncertas įvyko pereitą sekmadienį, sausio 31 dieną ir buvo labai sekmingas.

Savo laiškutyje p-nia Ona Lužas pastebi štai ką:

"Man labai patinka skaityti Sandarą, nes joje užtinku vardus tų žmonių, kuriuos pažinau Chicagoje dar 1906 metais. Man jau sukanka 89 metai, bet aš dar nebėgu nuo jokio darbo".

Baltimorės Lietuviai Gali Tuo Pasididžiuoti

Dabartiniai mūsų tautiečiai Baltimorėje gali pasididžiuoti tuomi kad jų pirmtakūnų pastangom, prieš 63 metus, buvo išleista pirmoji Dr. Jono Basanavičiaus knyga "Apie Senovės Lietuvos Pilis". Tos knygos išleidima finansavo Baltimorės Lietuvių Mokslo Draugija, suorganizuota 1889 metais.

Pirmieji valdybos pareigūnai buvo: pirmininkas Jonas Šliupas, padėjėjas Ignas Bubelis, raštininkas Sim. Vencius, iždininkas Jonas Stočkus, knygius Marc. Radzievičius.

Pačios draugijos tikslas buvo kilnus ir patriotinis: platinti apšvietą, tautinį susipratimą ir kviesti lietuvius į vienybę kovai prieš Lietuvą pavergusius maskolius. Šis judėjimas greitai persimetė iš Baltimorės į kitas vietoves, gerokai sujudindamas ankstyvesnę mūsų išeiviją.

Du Šimtai ir du Tūkstančiai

Koks skirtumas tarp 200 ir 2.000? Tą pamatysime iš pavyzdžio.

Nemažai yra tokių, kurie ėmė stebėtis dabartiniu ispanų sujudimu reikalauti, kad anglai grąžintų jiems jų Gibraltarą. Kaip, girdi, ispanai gali išdrįsti reikalauti grąžinti tą kalną, kuri anglai valdė per 200 metų?

Šie teisingumą mylintieji ir jį ginantieji teprisimena Izraelio žydus. Pastarieji įsiveržė su moderniška karine galybe į Palestiną ir, žudydami arabus, pagrobė kraštą, kurio jie buvo netekę ne prieš 200, o prieš 2,000 metų.

Neišauklėti Egipto Vyrai

Egipto prezidentas Naguib išbarė kaikuriuos savo krašto vyrus. Jis pareiškė kad kaikurie gero išauklėjimo neturintieji vyrai įprato flirtuoti su moetrimis ir merginomis viešose vietose.

Waterbury Conn.

Didžioji Tautos Šventė Bus Iškilmingai Paminėta

Sekmadienį, vasario 14 dieną įvyksta Lietuvos Nepriklausomybės šventės 36 metų sukakties minėjimas. Specialės pamaldos už Lietuvos intenciją bus laikomos Šv. Juozapo bažnyčioje 11 val. ryto, kurių metu bus padaryta rinkliava Lietuvos išlaisvinimo darbams. Šv. mišios užprašytos Federacijos 22-jo skyriaus.

6-tą val. vakare Šv. Juozapo parapijos salėje, įvyks ALT'o rengiamas iškilmingas posėdis. Bus vėliavų pagerbimas, meno dalis ir prakalbos. Kalbės labai malonūs svečiai — mėras Raymond Snyder, kun. J. Liauba OFM iš Brooklyn, N. Y., ALT vykdomojo komiteto iždininkas redaktorius M. Vaidyla iš Chicages ir kiti. Programa tikrai bus nepaprastai patriotinė ir įdomi.

Kadangi vasario 14 d. yra "Valentine" bei "širdžių diena", tai vietos ir apylinkės lietuviai vieningai ir gausingai dalyvaukime šioje brangiausioje mūsų tautos šventėje. Parodykime kad tikrai mylime savo bei protėvių garbingąją šalį, ne vien gražiais žodžiais, bet gilia malda ir duosnia auka. Tik ryžtingu darbu ir pasiaukojimu paskubinsim diena, kada vėl būsime laimingi laisvos Lietuvos sūnūs ir dukros ir Lietuva vėl bus teisėtoje savo vietoje pasaulio tautų tarpe.

— M. A.

Laukinės antys išvysto skridimo greitį iki 70 mylių į valanda, o laukinės žąsys iki 50 mylių.

Kivirčai So. Bostono Lietuvių Klube Ir $25,000 Skundas Prieš J. Arlauską

Vienas Draugijos Narys Pasijuto "Įžeistas"

Jeigu So. Bostono Lietuvių Piliečių Draugija pati nesiims spręsti to kivirčo, arba jei pats skundėjas nepakeis savo nusistatymo, tai iškeltoji $25,000 byla neva už įžeidimą gali būti perkratoma viešame teisme.

Kaip teko patirti, tai P. Yonkers, minėtos draugijos narys, patraukė teisman buvusį tos draugijos namo prižiūrėtoją Juozą Arlauską, reikalaudamas iš pastarojo $25,000 atlyginimo už įžeidimą susirinkime. Visa tai yra atgarsiai senesnių nuotykių, kuomet minėtas klubas pirko namą ir jį pradėjo remontuoti.

Tuo laiku Juozas Arlauskas buvo namo priežiūros komisijos pirmininkas, klubo direktorius ir remonto komisijos narys. Todel jam tekdavo dažnai nueiti ir apžiūrėti taisomą namą.

Sykį adv. J. Grigalius paklausęs J. Arlausko kada jis padarys raktus namo taisymo komisijos nariams. J. Arlauskas tada paprašė dženitoriaus, kad tas pagamintų raktus ir vieną pasiliktų sau, o kitus išdalintų. Raktai buvo įteikti adv. J. Grigaliui, P. Yonkers, A. Namaksiui, B. Kontrimui ir kitiems. J. Arlauskas nepasiliko sau rakto, nenorėdamas susilaukti įtarimų ir priekaištų.

Trims mėnesiams praėjus, dženitorius pranešė, jog dingo dėžių, kurių vertė siekia $1,200. Apie tai J. Arlauskas raportavo mėnesiniam susirinkime, Išdėstydamas aplinkybes, kuriose tas pradingimas įvyko kai kam labai nepatiko ir jie pasijuto įžeisti.

P. Yonkers tuojau užvedė bylą, reikalaudamas iš J. Arlausko $25,000 atlyginimo už įžeidimą, įtarimą ir net už apšaukimą bolševiku. Daugelis So. Bostono Lietuvių Draugijos narių, kurie dalyvavo tame susirinkime ir viską sekė, tikrina, jog J. Arlauskas nedarė niekam užmetimų ir pavardžių neminėjo, todel visi tie P. Yonkers priekabiai yra be pagrindo.

Bet žmonės, matomai, nori patriukšmauti ir ką nors "pamokinti". Tą visą reikalą geriausiai galėjo išspręsti pačios draugijos valdyba arba susirinkimas, be jokių tąsynių viešuose teismuose. Bet skundėjai, matomai, nebuvo linkę to daryti.

— Draugijos Narys.

Aukštaičių Gyvenimas Prieš 150 Metų

Buvo laikai kuomet žemaičiai jautėsi išmintingesni ir kultūringesni už savo kaimynus aukštaičius. Vienas žemaitis, aplankęs Aukštaitiją pradžioje pereito šimtmečio, taip atsiliepė apie tą kraštą:

"Žmonės ten aria žemę mažais arkliais, o akėčias turi pasidirbę iš vieno tik medžio, be geležies; tokiomis akėčiomis niekuomet negali gerai juodžemio išakėti. Sėja visokius javus; ratus turi labai trumpus, ir jei du žmonės atsisėda, tai kitiems nebėra vietos. Jie išsimanė tokius ratus, kad baudžiavą eidami nenuvargintų perdaug savo arklių.

"Vyriškiai vasaros laiku dėvi skrybeles, iš vilnų nuveltas. Rudines turi rudas su liemeniu ir stačia apikakle. Žiemą kailinius pasivelka po rudine. Moteriškės dėvi panašias rudines, plačius sijonus, o ant galvos užriša skepetas. Dauguma jų pirkių yra su langais, bet be kaminų".

Tokia tai buvo žemaičių nuomonė apie aukštaičius. Įdomu būtų patirti ką pastarieji manė tuo laiku apie savo kaimynus vakaruose. Kritiškų pastabų, žinoma, nebūtų trūkę ir iš jų pusės.

Nori Stipriau Paremti Išlaisvinimo Akciją

So. Boston, Mass. — Lietuvių Piliečių Draugijos susirinkime, kuris įvyko sausio 21 d., direktoriai pasiūlė, kad Vasario 16 dienos proga Amerikos Lietuvių Tarybai būtų paskirta $100 auka. Del to pasiūlymo kilo ginčai.

Daugelis narių ėmė įrodinėti, jog jeigu BALF'ui anksčiau buvo skirta $500, tai ALT'ui irgi reikia paaukoti tokia pat suma. Tą gana stipriai pabrėžė p. A. Chaplikas. Po ilgų diskusijų buvo nubalsuota skirti 500 dolerių auka.

Bet pagal šios draugijos konstituciją, tą nutarimą turi užtvirtinti direktoriai, bet tikimasi, jog ir čia opozicijos neatsiras. — Bostonietis.

Dažnas vyras gali savo žmonos akyvaizdoje praverti burną tik tuomet, kai čiaudo ar žiovauja.

Kiekvienas Turi Bėdą

Į jauno, ką tik pratika verstis pradėjusio gydytojo kabinetą ateina namo savininkas.

— Ar tamsta, daktare, kada nors užmokėsi nuomą už ofisą?

— Gerbiamasis, jei tamsta ruošiesi kasdien ateiti su tuo pačiu kvailu klausimu, tai bent apsirišk galvą, ar šlubuoki, kad kiti manytų, jog pas mane ateina ligonis!

Palinkimo Išdavos

— Dar mokykloje geografija buvo mano mėgiamiausias dalykas,

— Aš dabar suprantu, kodėl tu jau atlikai net penkias povestuvines keliones.

Wholesale Meat Distributor

JULIUS KUZAS
6840 So. Artesian Ave.
Chicago 29, Illinois
Tel. WAbrook 5-8744

GUŽAUSKU
Beverly Hills Gėlinyčia
Graziausios gėlės del vestuvių, bankietų, laidotuvėms ir del kitų visokių papuošimų.
6901 S. WENTWORTH AVE.
Tel. ST. 3-2454 ir HU. 3-2224

Female Help

Here is a position with a future. Nurses for general duty. Openings for graduates, 2-nd and 3-rd shifts.
Must be able to handle major surgery and accident cases. This hospital offers very good salary to start, including liberal employee benefits.
CALL MRS. LUTZ
Director of Nurses
Capitol Hospital
Milwaukee, Wis.

Doctor's Prescriptions Filled

For Lithuanian and other European Countries
GEORGE EISEL
Pharmacist
For highest quality and lowest prices on prescriptions, vitamins and drugs.
We understand German.
176 W. ADAMS ST.
Phone FRanklin 2-8935

"BANGA"
Naujas lietuvių radijo pusvalandis, laikinai veikia tik sekmadieniais nuo 4 ik 4:30 val. p. p per radijo Stotį WOPA — 1490 kc. (FM-102.3 mc.)
Visais reikalais, kreiptis į pusvalandžio vedėją adresu:
Z SLIVINSKAS
6142 So. Ashland Ave
Chicago 36, Ill. Telef. PR 6-6900

MADAM MARIE
Mind reader and adviser on all problems of life.
She can help you in many ways, she speaks several languages. Don't fail her now.
If not satified, you don't pay for your reading.
No appointment necessary.
Open from 9 a. m. to 10 p. m.
13 West Harrison Street
Phone WEbster 9-3968

ANTANAS TAMKEVIČIUS
PARDAVINĖJA ĮVAIRIAUSIOS RŪŠIES PAMINKLUS, PAPRASTO IR STIPRAUS AKMENS. PAS JĮ GALITE UŽSISAKYTI KOKĮ NORITE PAMINKLĄ, MAUZOLIEJŲ AR AKMENINĮ ANTKAPĮ. TURI AKMENŲ, KURIE NIEKAD NEPASENSTA.
Tamkevičiaus parduodamus paminklus galite pamatyti prieš pačias Lietuvių Tautines Kapines.
Kreipkintės telefonu WAlbrook 5-6326 (7241 S. Troy St.) arba SUMMIT 638
Dėl kainų su Tamkevičiu visuomet galima susitarti.

Bohemian Brewing Co.
"The Beer With the Imported Flavor"
"BOHEMIAN 93 BEER"
Also Heinekins's Imported Holland Beer
1216 So. Sangamon Street
CHesapeake 3-5922

Lietuvių Automobilių Prekyba
HARMONY MOTORS
Dabar Jau Didelis Pasirinkimas Įvairiausių Firmų Automobilių (BUICK, Dodge, Chrysler, Oldsmobile, Chevrolet, Pontiac, Plymouth, Ford ir kitų.)

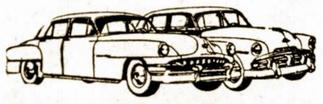

Apsidrauskite pirkdami pas savo žmones už pigiau su sąžiningesniu patarnavimu, su garantuota pagalba kiekviename reikale.
Nemokamai išrūpiname šoferio ir automobilio leidimus.
Nemokančius išmokome važiuoti, geros išsimokėjimo sąlygos
HARMONY MOTORS
TOLIUS SLUTAS IR JONAS TALANDIS
5805-07 So. Western Ave. Telefonas REpublic 7-6480
CHICAGO, ILL.

MUTUAL FEDERAL SAVINGS
SAVINGS INSURED UP TO $10,000

MUTUAL FEDERAL SAVINGS REKORDAS...
- Įsteigta Chicagoje 1905 metais.
- Nuo 1905 metų ši bendrovė pergyveno karus ekonomines depresijas, panikas, ir krizes, ir savo taupytojams išmokėjo kiekvieną sutaupytą dolerį.
- Augštus dividendus išmokėjo visada be perstojimo.
- Partrauksim jūsų pinigus iš kitur, jei atnešite savo banko knygutę.

Nelaikykite — pradėkite taupyti šiandien!

ĮSTAIGOS VALANDOS: Kasdien nuo 9 ryto iki 5. v. po pietų, Ketvirtadieniais nuo 9-tos val. ryto iki 8 val. vakaro, Trečiadieniais visai neatidaroma.

AND LOAN ASSOCIATION
2202 W. Cermak Rd. • Chicago 8, Ill.
JOHN J. KAZANAUSKAS, Pres. • Tel. VIrginia 7-7745

J. Dulles Vykusiai Griumiasi Berlyne

Keista Konferencija

Rašo P. DAILYDĖ

Amerikos, Anglijos ir Prancūzijos atstovai susėdo už derybų stalo su Molotovu jau septintą kartą. Pradedant 1945 m. rudeniu, eiliniai "keturių didžiųjų" suvažavimai iki 1949 m. įvykdavo net po du kartus į metus. Tik kai Washingtonas įsitikino, kad iš tų suvažiavimų laisvasis pasaulis be žalos nieko daugiau neturi, karštis prie jų visai atslūgo. Nuo paskutinio (šešto) keturių didžiųjų susitikimo Paryžiuje (5.23—6.20) 1949 m. iki šiam laikui daugiau "konferencijų" su Molotovu nebuvo.

Septintasis suvažiavimas delto buvo jau ilgai planuojamas. Jį ne iš karto pavyko sušaukti. Iš pradžių tuo sušaukimu rūpinosi Churchillis, paskui konferencijos pasiūlymai atėjo iš Maskvos. Kai kvietimas dabar buvo iš rytų, vakarai tikėjosi, kad sovietai pagaliau apsigalvojo ir su jais bus galima kalbėtis del taikos. Primdami sovietų kvietimą, vakarai vis tik apribojo darbų tvarką Vokietijos ir Austrijos reikalais. Tie du klausimai yra kertiniai susitarimui su sovietais. Jie vakarų manymu ir turėjo patarnauti sovietų nuoširdumui išmėginti.

Iš Pirmųjų Suvažiavimo Dienų Pasireiškė Keisti Dalykai

Nors Vakarai buvo įsakmiai nurodę, kad sutinka kalbėtis tik del Vokietijos ir Austrijos, Molotovas pareikalavo pirmų pirmiausiai pasikviesti į konferenciją Raudonąją Kiniją. Girdi, "penkių didžiųjų" suvažiavime visi taikos reikalai sklandžiau galėsią būti svarstomi. Toks Molotovo reikalavimas buvo tolygus Raudonosios Kinijos pripažinimui, o vėliau jos įsileidimui į Jungtines Tautas ir Saugumo Tarybą, pašalinant Nacionalistinės Kinijos atstovus. Sutikimas su tokiu reikalavimu reikštų Amerikos kapituliavimą viename pagrindinių politikos klausimų. Molotovas tai gerai žinojo. Delto vakarams pasidarė aišku, kad sovietai siūlė konferenciją ne tikslu susitarti, o siekdami nuvilkinti Vakarų Europos apginklavimą. Tokį įtarimai vakaruose buvo ir priimant sovietų kvietimą į suvažiavimą. Bet nebuvo manoma, kad Molotovas be jokių "ceremonijų" tai iš karto parodys.

Tuo Tarpu Molotovui Rūpėjo Suskaldyti Vakarų Frontą...

Britai seniai varo Amerikoje propagandą už Raudonosios Kinijos pripažinimą. Čia Amerikos pažiūros griežtai skiriasi nuo Anglijos. Ir Molotovas tikėjosi iš karto įvaryti kylį tarp Anglijos ir Amerikos delegatų. Ilgos diskusijos tuo, visai svetimu konferencijos darbu tvarkai, klausimu turėjo atitraukti dėmesį nuo jos tiesioginio tikslo. Tačiau žiniomis iš Berlyno, Molotovo manievrai nevisai pavyko. Vakarai išanksto numatė jį ir nusitarė jį tinkamai atremti. Delto iš visų trijų vakarų Didžiųjų Molotovas išgirdo į savo reikalavimą suderintus atsakymus.

Bet ko galima laukti iš konferencijos, į kurią viena šalis atvyksta ne tikslu susitarti, o tikslu išvengti bet kokio susitarimo? Nors visos konferencijos su bolševikais pasižymėjo įvairiomis keistenybėmis, bet dabartinė konferencija šiuo atžvilgiu atrodo pralenks visas kitas. Tik kai laisvasis pasaulis jau išmoko susivokti raudonųjų triksuose, tikėsimes, kad ši konferencija, jeigu ir neatneš vakarams laimėjimo, tai ir pasibaigs be žalos.

Generolo Komplimentas

Kai gen. maj. William Dean, 54 m. grįžo iš komunistų nelaisvės viename Los Angeles pokylyje jam buvo pristatyta kino žvaigždė Marilyn Monroe, 27 metų. Pareiškė mandagus generolas: "Susitikimas su jumis mane visiškai kompensavo už tai, kad ištisus 36 mėnesius nemačiau nė vienos moters".

Musų Gyvenimo Margumynai

Rašo Dr. A. MONTVIDAS

Graikai ir turkai per šimtmečius nesugyvendavo, vieni su kitais kariaudavo. Šiandien grakai su turkais puikiai sutaria.

Šiuo metu Amerikoje viešinčiam Turkijos prezidentui Celal Bajar, Chicagoje gyveną graikai ruošia iškilmingas sutiktuves Blackstone viešbutyje. Tai yra gera naujiena.

—:—

F. D. Roosevelto laikais buvo išleistas potvarkis, pagal kurį visi auksiniai pinigai privalėjo būti grąžinti į Valstybės iždą. Šis potvarkis dar ir šiandien tebegalioja. Nusižengusiems yra numatyta bausmė.

Nešėme anąsyk auksą į bankus ir gavome už jį sidabrines, nikelines bei varines monetas ar popierinius banknotus — vadinasi, irgi pinigus. Nors tikrenybėje banknotai nėra tikri pinigai, bet tik valdžios pažadas, kad už juos valstybės iždas išduos metalinius pinigus, kai bus pareikalauta.

Nūdien už banknotus auksas dar neišmokamas, bet sidabru išmokama pilna pareikalavimo suma. Kai kurios vakarinės valstijos dar, mat, nepilnai "pasitiki" popieriniais banknotais ir gyventojai yra linkę turėti sidabrinius pinigus. Man pačiam teko viename banke sykį iškeisti $400 perlaidą. Gavau 400 sidabrinių doleriu. Tai tikrai buvo našta — ir pakelti ir nešti.

Kaip žinome, valdžia negali prispausdinti popierinių banknotų be saiko, nes ižde turi būti tiek brangaus metalo, kad iš jo padirbtais pinigais galima būtų išmokėti visiems popierinių banknotų savininkams.

—:—

Šuo yra užtenkamai protingas, prisirišas prie žmogaus ir ištikimas gyvūnas. Jisai saugo namus: lodamas, kai kas svetimas artinasi, užpuldamas įsibrovėlį. Šuo padeda apsisaugoti nuo vagių, jis įspėja dėl neprašytų svečių, kolektorių, dėl kitokių dalykų.

Savaime suprantama, šunį tenka šerti, maudyti, vesti laukan. Ne be to, kad šuo užteršia pasivaikščiojimo vietas, o kartais ir gyvenamas patalpas.

Kaikurie šunes apserga pasiutimo liga. Tokio pasiutusio šuns aprietas žmogus suserga hydrofobija ir, jei nėra gydomas Pasteur'o išrastu serumu, nuo to apsikrėtimo miršta. Tie vaistai tačiau neretai sukelia įvairias komplikacijas,, o kartais nuo jų atsiranda ir miego liga.

Seniau miestai ir miesteliai turėjo savo žinioje palaidų šunų gaudytojus. Dabar miestų savivaldybės šunų gaudytojų nedaug teturi, mažai jų tesamdo. O pasiutusių šunų vis daugiau atsiranda.

Man asmeniniai atrodo, kad būtų protingiau, jei šunes miestuose laikyti būtų visiškai uždrausta.

—:—

Moterys yra laikomos gražiaja lytimi. O vyrai ne biauriaja, — bet šiaip sau.. Nors, atvirai pasakius, yra ir nelabai gražių moterų, bet vis tiek jos priklau so gražiajai lyčiai. Tebūnie ir taip.

Ir gražiosios ir negražiosios stengiasi dirbtinom priemonėm dar labiau pasigražinti. Moterys garbinuoja plaukus, dažo skruostus, antakius, blakstienas, lūpas, nagus, dengia visą veidą dažais, specialiai baltina rankas. Moterys vartoja kvepalus, puošiasi kailiais, šilkais, įvairiom į akį krentančiom medžiagom, jų drabužiai turi tikslą ryškinti jų kūno linijas, "privalumus" pabrėžiant, "nedateklius" paslepiant.

Gražioji lytis savo grožiui paryškinti vartoja auskarus, karolius, apyrankes, žiedus. Ir daug, daug dar ir kitokių dalykų... Pradedant nuo figuros korsetu suveržimu, baigiant... Bet moters grožiui paryškinti atrodo, niekad nėra nei galo, nei krašto.

Ir ar ne keista, kad "apsileidusios", savęs nepadabinusios, nepasigražinusios moters mes nemėgstame: nei privačiame gyvenime, nei viešumoje, nei darbe?

Tačiau valdžia laiko, kad moterų pasigražinimo reikmenys bei moteriško pasidabinimo priemonės tėra tik prabanga, tik liuksusas ir uždeda ant tų prekių labai nemenkus prabangos dalykų mokesčius. Tie ypatingi mokesčiai sudaro 15% — 25% prekės vertės. Beveik tas pats, ką mokesčiais užmokame pirkdami alkoholinius gerimus, tabokos išdirbinius, lagaminus ir tp.

Jei mes, vyrai, jaučiames perdaug" aptaksuoti", jei dėl to bandome kelti protesto balsus, tai ką turi sakyti gražioji lytis? Juk moterys šiuo atvėju yra tiesiog apiplėšiamos!

Bet moterys tyli. Ir, tylėdamos, vis labiau gražinasi.

Kad Dievas duotų kiaulei ragus, visą svietą subadytų.

Baisiausis dalykas tai žmonės, kurie bando nutraukti mūsų kalbas, kai mes labai norime kalbėti.

Brighton General Store
Taipgi Drabužių Valymas
Tinkamai ir Greitai
Patarnaujame.
2542 WEST 47TH STREET

Viktoras Bagdonas
Krausto Baldus į Artimas ir Tolimesnes Vietas.
Turi ilgų metų patyrimą
Pašaukite VIrginia 7-1043
2542 WEST 47TH STREET

BALTIMORE, MD.
LAIDOTUVIŲ DIREKTORIUS
Charles W. Kachauskas
FUNERAL DIRECTOR
637 Washington Blvd.
BALTIMORE, MD.
Tel. LExington 5714
Ofisas: 703 McHenry St.
Tel. MUlberry 8617

Conrad'as – Fotografas
(LIETUVIS)

Miderniškai įrengta vieta įvairiom nuotraukom. Specialybė — vestuvės. Jaunavedžiams duodama puiki ir brangi dovana. Sąžiningas ir gražiai atliktas darbas.
414 West 63rd Street
Tel. ENg. 4-5883 arba EN. 4-5840

Mes Kepame Sveiką ir
TIKRAI EUROPINIO SKONIO
Ruginę Duoną
Paragaukite ir Jūs Įsitikinsite
Taipgi Gaminame Visokios
Rūšies Pyragaičius
Bruno Kepykla
3339 So. Lituanica Ave.
Tel. CL. 4-6376

Įsidėkite į Savo Namus Lincoln Storm Windows

Juos Gaminame Nuosavoje Dirbtuvėje
JUOZAS SPAITIS
3261 S. Halsted St.
Telef. Victory 2-6469
Pašaukite Dėl Informacijų Ir Apkainavimo.

D. JURJONO KRAUTUVĖ
Įvairių Naminių Reikmenų
3524 S. HALSTED STREET. TEL. BISHOP 7-3371
Pasiūlo iš savo naujos krautuvės: apmušalų (sienoms klijuoti popierių) dažų; namų ruošos reikmenų, kaip tai indų, puodų, mapų, šepečių, dulkių siurblių ir pan. Taipgi batų, kojinių ir kitokių prekių.
Atidara darbo dienomis paprastomis valandomis, o sekmadieniais nuo 12 iki 5 val. p.p.

LIETUVIŲ KRAUTUVĖJ DABAR YRA DIDELIS PASIRINKIMAS
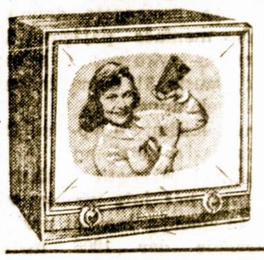
Turime Puikių, Naujų Televizijos Setų Vėliausiai Pagamintų, Kurie Atneš Smagumo
Baldai, šaldytuvai, pečiai, skalbiamos mašinos, lovos, matrasai, kilimai, radio, televizijos setai, baldai vaikučiams.

Žemos Kainos, Lengvi Išmokėjimai, Tuojau Pristatoma
BALDAI PAGAL UŽSAKYMĄ
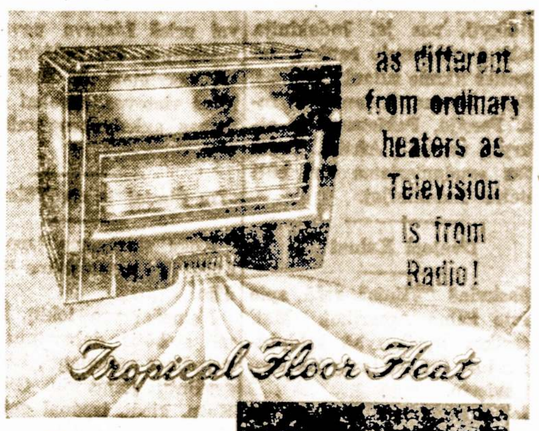

Jūsų Namuose Suteikia Geresnį Aptarnavimą Namų Apšildymo Srityje Pamatykite Jį Patys!
Siegler PATENTED AUTOMATIC GAS HEATER
ROOSEVELT FURNITURE COMPANY
2310 W. Roosevelt Road
Tel.: SEeley 3-4711 Chicago, Ill.
Kratuvė atidaryta sekmadieniais nuo 11 iki 4:30.

LIETUVIŲ TEATRAS
Šį šeštadieni, vasario 6 d., 8 val. vakare
MARIJOS AUKŠT. MOKYKLOS SALĖJE
67th & California
Pirmą sykį lietuvių scenoje
ANTIGONA
JEAN ANOUILH VAIDINIMAS
VYTAUTO VALIUKO pastatymas
Vytauto K. Jonyno scenovaizdis
Vaidina: S. Aleksiūnaitė, L. Barčaitė, Iz. Nivinskaitė, Alg. Dikinis, V. Juodka, J. Laurušonis, St. Petkus, Stasys Pilka, V. Valiukas, Š. Zabarauskas ir kiti.
Veikalas bus vaidinamas Čikagoje tik vieną kartą!

ROOSEVELT FURNITURE COMPANY
Čia gaunami geriausieji baldai, televizijos ir radijo aparatai, siuvamos mašinos, šaldytuvai ir visi kiti namų apstatymui reikalingi dalykai
DUODAMA IŠMOKĖJIMUI 15 MĖNESIŲ.
JOKIOS GARANTIJOS NEREIKIA
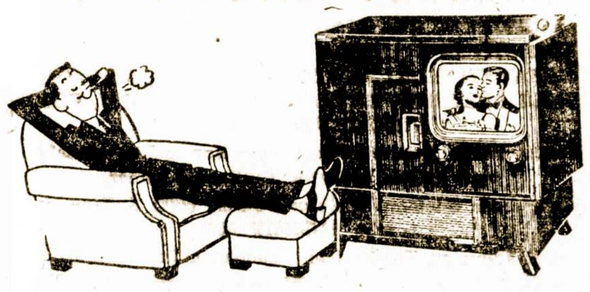
2310 West Roosevelt Road Phone SEeley 3-4711
CHICAGO 8, ILLINOIS
Atdara Pirmadieniais, Ketvirtadieniais iki 9:30 val. vak.; Sekmadieniais nuo 11—4:30 popiet

TAUPYKITE
KUR visada buvo ir yra aukštas dividendas.
KUR pinigai buvo ir yra išmokami pagal reikalavimą.
FEDERAL SAVINGS AND LOAN INSURANCE CORPORATION — SAFETY OF YOUR SAVINGS INSURED UP TO $10,000.
ATEIČIAI, PASIDĖKITE TAUPOMUS PINIGUS į CHICAGO SAVINGS AND LOAN ASSOCIATION, KUR KIEKVIENA SANTAUPA PILNAI APDRAUSTA IKI $10,000 BY AN AGENCY OF THE U. S. GOVERNMENT.
KUR tamsta pats gali atlikti visus savo ir savo šeimos finansinius reikalus.
KUR 30 metų patyrimas užtikrina visiems saugų ir teisingą patarnavimą.
Taupykite šioj tvirtoj, lietuviškoj finansinėj įstaigoj. MŪSŲ TURTAS YRA $12,000,000.00. Dėl paskolų geresnėm sąlygom, perkant arba statant namą, pasimatykite su mumis.
CHICAGO SAVINGS and LOAN ASSOCIATION
JOHN PAKEL, Prezidentas
6234 So. Western Ave. : Tel.: GRovehill 6-7575
VALANDOS: Pirmad. nuo 12 iki 1 v. vak. Antrad. ir Penktad.. nuo 9 iki 4 po piet. Ketvirtad. nuo 9 iki 8. Tečiad. uždaryta visą dieną. Šeštad. nuo 9 ryto iki 2 po pietų

Nurodo, Jog Tikybiniems Reikalams Neprivalėtų Būti Vietos Politikoje

Dievo Šalinimas Iš Politikos Ir "Antgamtiniai Įgaliojimai"

Vlikinės ir už jos ribų esančios poltiinės grupės laiks nuo laiko išleidžia savo leidinius, skirtus daugiausiai praeičiai nagrinėti. Štai neseniai pasirodė ir jaunesnės krikščionių demokratų kartos organas "Į Laisvę". Šis leidinys nuo pirmųjų dvejų kiek skiriasi tuo, kad daugiau kreipia demėsio ateities veikimui. Kas ir visai naturalu — juk toji grupė yra palyginti visai jauna, savo pradžią gavusi po 1941 m. sukilimo sovietų-vokiečių karo pradžioje.

Įdomu, kad toji grupė nori pasiskolinti kiek išminties ir iš šio krašto politinio gyvenimo, būtent, "Į Laisvę" konstatuoja, kad šiame krašte tikybiniai sumetimai politiniame gyvenime nevaidina tokios rolės, kaip Lietuvoje, kur partijų skiriamasis pagrindas buvo "metafizinis— nusistatymas Dievo atžvilgiu'. Ateityje, girdi, reiktų Dievą iš politikos išskirti, tačiau visą politiką pakelti iki moralės aukštumų. Tuo keliu turėsianti eiti ir organziuojama bendruomenė.

Mat, tos politinės grupės dabartinė konstrukcija yra, sakykime, ne šio pasaulio. Ji vadinasi Lietuvių Frontas ir skelbiama, kad jis likęs Lietuvoje, nors beveik visi jo veikėjai yra emigracijoje. Jie emigracijoje dabar organizuoja Lietuvių Fronto Bičiulius, kurie turi tęsti Fronto veiklą. Atskirą neliečiama pozicija toje sistemoje užima LF įgaliotinis, kuriuo yra J. Brazaitis. Kokie tie įgaliojimai, kaip LF dabar veikia Lietuvoje ir kokia Lietuvos gyventojų dalį jie reprezentuoja, išaiškinti negalima, tačiau, kaip tas įgaliotinis nebuvo išrinktas VLIKo Vykd. Tarybon, Lietuvių Frontas iš to komiteto pasitraukė. Ir kaip tik čia susiduriame su pačiu įdomiausiu reiškiniu.

Didelė dalis viso "Į Laisvę" leidinio yra skirta "demokratinio ir vadistinio principų kovai laisvinimo organizacijoje", atseit, VLIKe, ir įrodinėjama įgaliojimų Lozoraičiui ir diplomatams neteisėtumas. Išeina, kad Brazaitis turi gerus įgaliojimus, nors jo grupė Lietuvą valdė labai trumpą laiką ir laba nelaimingai vokiečių okupacijos metu, tuo tarpu Lozoraičio įgaliojimai iš prieš 1940 m. veikusios vyriausybės yra neteisėti! Liūdniausia tai, kad tiems "antgamtiniams" įgaliojimų reikalams skiriama tiek daug vietos mūsų veiksnių gyvenime, kaip kad Dievui anksčiau, ir "žemiškiems" reikalams nelieka laiko.

Ta pačia proga reikia pridurti, kad šalia LF ir kai kurios kitos grupės tariasi veikiančios pagal įgaliojimus iš Lietuvos, neigia kitų tokius pat įgaliojimus... o savo įgaliojimais remiasi palyginti smulkiems reikalams pravesti. Kokiai apmokamai vietelei kuriame nors komitete gauti ar bent naujo laikraščio išleidimui pateisinti...

— o —

Turint tokią būklę galvoje gal būtų galima prieiti prie tokio kompromiso: vyrai, visų įgaliojimai geri ir ne tik jūs, bet ir visi, kurie tik jaučiatės lietuviai esą, turime įgaliojimus iš krašto. Ne tik įgaliojimus, bet ir įpareigojimus kiek tik galime padėti Lietuvai. Ir dirbkime savo paėgumo, o ne įgaliojimų ribose!

—Naujakurys.

Sunkus Užsiėmimas

Neseniai pasitraukęs Prancūzijos prezidentas V. Auriol pareiškė, kad jo pareigos buvusios labai nervuojančios: dieną-naktį laukti ministerio pirmininko paskambinimo, kad vyriausybė jau atsistatydino.

Pas Gydytoją

— Tamstos pulsas plaka labai nereguliariai. Ar tamsta daug geri?

— Negalėčiau, daktare, pasakyti, kad perdaug. Bet, taip sakant, gan reguliariai.

Standard Federal Savings Yra Stipriausioji Taupymo Įstaiga

SANTAUPOS PAS STANDARD FEDERAL YRA SAUGIOS, NES

1 Daugiau kaip $32,000,000.00 arba 95% visų narių santaupų investuota į Amerikos valdžios bonus ir Veteranų Namų Statybos Paskolas. Šios paskolos ligi 60% yra JAV vyriausybės garantuotos.

2 Atsargos ir pertekliai sudaro daugiau negu $8,450,000.00 arba virš 10% visų narių santaupų.

BENDRAS TURTAS VIRŠ $44,000,000.00.

STANDARD FEDERAL SAVINGS saugumas ir už indėlius mokami aukštesni nuošimčiai padarys Jūsų ateitį saugesnę. Kiekviena sąskaita yra Federal Savings and Loan Insurance Corporation apdrausta ligi $10,000.0.

ĮSTAIGOS VALANDOS:

Kasdien, įskaitant šeštadienius, nuo 9 val. ryto iki 4 val. po pietų

Ketvirtadieniais nuo 9 val. ryto iki 8 val. vakaro.

Trečiadieniais visai neatidaroma.

JUSTIN MACKIEWICH
President and Manager

STANDARD FEDERAL SAVINGS AND LOAN ASSOCIATION OF CHICAGO
4192 ARCHER AVE., CHICAGO 32
PHONE: VIrginia 7-1141

SANITARINIS DISTRIKTAS IŠMOKA BANKUI 12 MILIONŲ DOLERIŲ SKOLĄ

Sanitarinio Distrikto Prezidentas Antanas Olis įteikia $12,000,000 čekį Edgar E. Brown, First National Bank of Chicago direktorių tarybos pirmininkui.

Viduryje stovi Weyland Kirkland Jr. Sanitarinio Distrikto iždininkas.

Vadovaujamas p. A. Olio, Sanitarinis Distriktas sumažino išlaidas ir dabar išmoka seniau užtrauktas skolas.

Dr. S. Biežio Knyga "Bukite Sveiki" Teikia Daug Naudingų Patarimų

Nušviečia Būdus Apsisaugoti Nuo Įvairių Ligų

Gavęs iš mielo bičiulio Dr. St. Biežio dovanų jo parašytą ir išleista "Būkite Sveiki" knygą, ja perskaitęs, jaučiuosi daug kuo save praturtinęs. Nors jau mokykla buvo mane daug ko išmokinusi, gyvenimo ir savo praktikos kelyje buvau dar daugiau išmokes, tačiau, turiu atvirai pasakyti, šioje Dr. St. Biežio "Būkite Sveiki" knygoje užtikau žinių, kurios ir man yra pravartu idėti į galvą.

Knygoje plačiai, visai aiškiai ir kiekvienam suprantamai apibūdinami įvairūs sveikatos pakrikimai, sunegalavimai, organizmo funkcijų sušlubavimai. Dr. St. Biežis įspėja, kaip galima nuo ligų apsisaugoti, ju išvengti. Lygiai, kuriuo būdu galima ligos nusikratyti ar ją padaryti mažiau pavojinga.

Knygoje "Būkite Sveiki" sutelktas visas elementarinis sveikatingumo profilaktikos mokslas, kurio žinios kiekvienam mūsų ne tik pravers, bet yra būtinos ir įsisąmoninti.

Dr. St. Biežis atvirai ir neslėpdamas pasako, kas šiandien medicinai jau yra aiškiai žinoma, kas dar spėliojama ir ko toji pat medicina dar nėra atsiekusi. Yra daug žinių apie mitybą ir maisto rūšis. Ir apie svarbiausias sveikatos apsaugojimo priežastis.

"Juo daugiau riebalu žmogus valgo... tuo didesnis jo pilvas darosi, tuo ilgesnio diržo reikia" — rašo Dr. St. Biežis. Aš norėčiau pasakyti trumpiau: "Juo ilgesnis diržas, tuo trumpesnis amžius". Spausdinant per klaidą 54 ir 55 puslapiai vra sukeisti.

Knygai linkėtinas geras pasisekimas.

—Dr. K. Drangelis.

Klausimas Pasiekimo 90 Metų Amžiaus

Sveikatos ekspertai buvo užsimoję ištirti gyvenimą tų, kurie pasiekia 90 metų amžiaus ir daugiau. Paskelbtame raporte sakoma, jog vieni tų senukų mėgdavo išsigerti, kiti ne; vieni sunkiau dirbo, kiti lengviau; vieni triukšmingai gyveno, kiti ramiai. Reiškia, tie dalykai negalėjo turėti didelės įtakos į ju amžiaus ilgumą.

Tačiau vienu atžvilgiu jie visi susiderino, tai miegant mažiausiai 8 valandas į para. Iš to galima but padaryti isvada, jog reguliaris poilsis apsaugo mus nuo perankstyvo pasenimo.

Cicero Padangėje

Lietuvių Raudonos Rožės Klubas Minės Sukaktį

Plačiai žinomas Lietuvių Raudonos Rožės Klubas rengiasi paminėti 40 metų gyvavimo sukaktuves. Klubo susirinkimas įvyksta šį sekmadieni, vasario 5 dieną, Liberty svetainėje. Pradžia 7:30 val. vakare.

SLA. 031 Kuopa Ruošiasi Pramogai

Vasario 27 diena, Skaudausko svetainėje, įvyks SLA. 301 kuopos pramoga. Kadangi tai bus prieš pat Užgavėnes ,tai kiekvienas turės progos smagiai pasilinksminti.

Netekus Gero Tautiečio

Mirtis ištraukė iš mūsų tarpo Antaną Pagurskį, kuris priklausė prie keletos vietinių draugijų ir buvo veiklus narys.

Audros Baltijos Jūroje

Pastaruoju metu Baltijos jūroje siautė neįtikėtinai didelės audros, atnešusios daug žalos ir pakrančių vietovėms.

RACINE, WIS.

Buvo Tinkamai Paminėta Lietuvos Himno Sukaktis

A.L.T. Sandaros 35 kuopa buvo surucšus sausio 30 d. Sokol Hall paminėjima 60 m. sukakties nuo parašymo Dr. Vinco Kudirkos Lietuvos Himno. Programa buvo sekanti: Dr. A. Palaitis savo paskaitoje apibudino Kudirkos darbus lietuvių tautai. Laike paskaitos iš Kudirkos eilėraščių skaitė pelė Regina Palaitytė ir p. Albertas Mateika. Buvo sustota vienai minutei tylos pagerbti Kudirkos atmintį ir vėlaiu sugiedota Lietuvos Himnas.

Meninę dalį išpildė ponios S. Petrusaitienė ir J. Tamulėnienė, sudainuojant dueta, o p. Tamulėnienė dainavo solo. Akomponavo p. Shroderienė. Tvarką vedė M. Tamulenas Jr.

Sandaros 35 kuopos valdyba taria padėką programo dalyviams ir visai publikai bei darbininkams. Pageidautina daugiau tokių kultūrinio pobudžio parengimų suruošti. —M. K.

Tiek Turi Būti Vištų

Iš Lietuvos kolūkių reikalaujama, kad kiekvienam 100 ha dirbamos žemės turėtų būti po 340 vištu sudedančiu bent po 110 kiaušinių per metus.

Nebūkime nudžiūvusios šakos! Įrodykime gyvybę ir priklausymui savo kamienui — Lietuvai. Aukokime Lietuvos Nepriklausomybės Šventės proga.

Midland Savings and Loan Association Rengiasi Paminėti 40 Metų Gyvavimo Jubiliejų

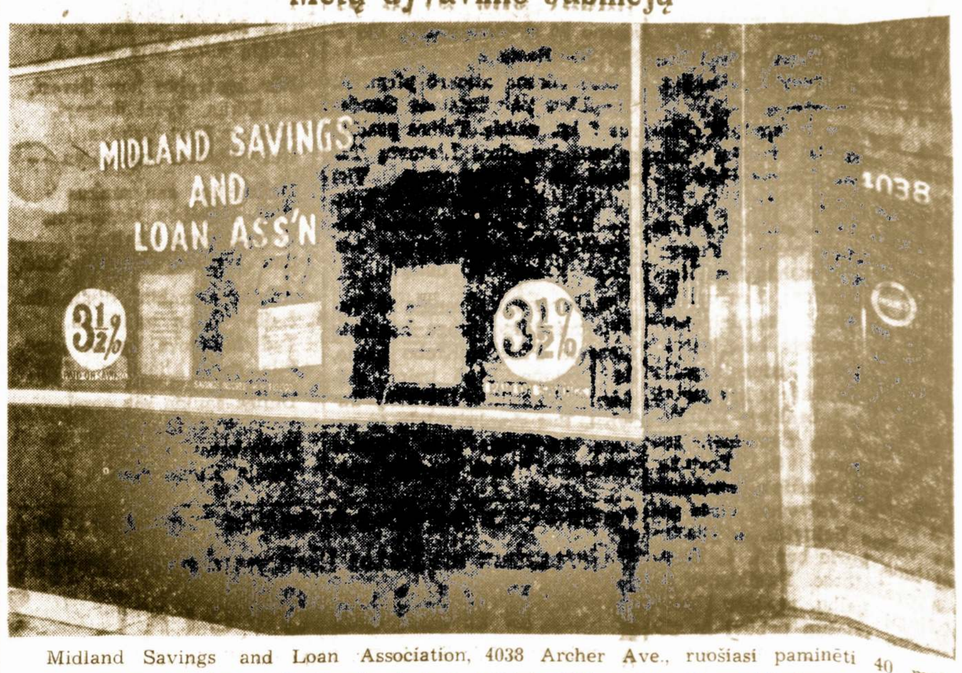

Midland Savings and Loan Association, 4038 Archer Ave., ruošiasi paminėti 40 metų savo gyvavimo jubiliejų. Ši bendrovė tapo įsteigta 1914 metais, liepos 14 diena ir jos vardas buvo "Brolių Lietuvių Taupymo ir Skolinimo Bendrovė". Jos raštinė buvo pas Geo. Vaidžiuną, 3238 W. 38 Street, o vėliau persikėlė pas Joną Jokantą, 4138 Archer Ave.

Praėjus 15 metų, ši bendrovė vėl pakeitė savo pastogę ir persikraustė pas p. Augustą Salduką, dabartinėje vietoje — 4038 Archer Ave. Kai p. A. Saldukas perėmė jos priežiūrą, bendrovė turėjo $98,000 turto, dabar jos turtas siekia virš dviejų milionų dolerių.

1951 metais ofisas tapo atremontuotas ir bendrovė gavo valdžios apdraudą $10,000 indėlių. Bėgyje pastarųjų šešių mėnesių bendrovės turtas paaugo $300,000.

Dabartinės Midland Savings and Loan Ass. valdybą sudaro šie asmenys: prezidentas Augustas Saldukas, vice prez. John Thomas, sekretorius Ona Saldukas, iždininkas George Sharko, sekretoriaus padėjėjas Adolfas Baliunas.

Direktoriai yra šie: G. K. Budris, John Thomas, Geo. Sharko, J. Zakas, A. Saldukas, A. Dambrauskas, F. Woidat, Ona Saldukas, Adolfas Baliunas.

Iš Sandaros Centro

Sandaros 7-tos kuopos South Bostone narių duoklės sumokėtos sausio mėn., 1954 m.:

Petras Dumsha	$3.00
Simanas Jakubauskas	3.00
J. P. Tuinila	3.00
Teklė Banienė	3.00
Walter Visminas	3.00
Juozas Belevičius	3.00
Antanas Šiugžda	3.00
Anna Šiugžda	.60
Pranas Račkauskas	3.00
Walter Lepeškas	3.00
Antanas Ulpa	3.00
Antanas Juodvalkis	3.00
Andrius Yuga	3.00
Vincas Kirmelevičius	3.00
Jonas Pranaitis	3.00
J. Kruopas	3.00
Petras Ausiejus	3.00
F. Keblinskas	6.00
J. Ambrose	3.00
Vincas Navaris	9.00
Kazys Adamkevičius	3.00
P. Baltus	6.00
Antanas Tamušiūnas	3.00
Jonas Kavaliauskas	3.00
Ona Gegužienė	3.00

ALICE STEPHENS ANSAMBLIO

Dramatizuotų Dainų KONCERTAS

Sekmadienį, Vasario 7 Dieną, 1954 Metais.

MARIA HIGH SCHOOL
California ir Marquette Road

PROGRAMOS SUDĖTIS:

1. Giesmė Kunigaikštienės Birutės Garbei — K. Banaičio.
   Žalgirio Mūšis — V. Paulausko.
   Solistė GENOVAITĖ PEŠKIS
2. "Nutcracker Suit" ar Riešutų spaustukas—Čaikovskio.
   Ištraukos šokiai vadovystėje Aldonos Valaišaitės.
3. Nugrimzdęs Dvaras — St. Simkaus.
   Solo — VLADAS BALTRUŠAITIS.

Diriguoja ALICE STEPHENS;
Akompanuoja GENOVAITĖ ALEKSIŪNAS.
Vargonais gros LEONARDAS ŠIMUTIS

Bilietai: $1.50, $2.00 ir $2.50

"Margutis" Ruošia Šaunią Pramogą

Laukiama Didelio Masto Muzikos Šventės Chicagoje — Gegužės 2 d.

Chicagos lietuviai visados su pasitenkinimu sutinka žinią apie Margučio ruošiamus koncentrus, muzikos įvykius bei meno šventės ar kitus parengimus.

Šiems metams ši laukiamoji žinia yra ypatingai maloni. Ji skelbia, kad gegužės 2 d. Civic Opera House — Margučio jubilejinėj muzikos šventėj dalyvaus pagarsėjusi smuikininkė **Elena Kuprevičiutė,** kuri šiuo metu su koncertais lankosi Europos valstybėse ir visur yra nusipelniusi aukštą jos talento įvertinimą. Įtakingi muzikos kritikai smuikininkės E. Kuprevičiutės meninius sugebėjimus yra iškėlę, kaip retus ir tikrai stebinančius.

Ši talentinga menininkė atvyksta dabar į Chicagą — atvyksta dalyvauti Margučio šventės programoj — gegužės 2 dieną.

Yra taip pat tikra, kad kartu su smuikininke E. Kuprevičiūtė dalyvaus Margučio ruošiamoj šventėj ir garsioji operos solistė **Paulina Stoška.** Šios didžios dainininkės garsas nereikalauja jokių aiškinimų. Jos balso grožis visiems lietuviams gerai pažistamas.

Prie šių dviejų meno jėgų prijungus dar Chicagos Simfonijos Orkestrą, reikia manyti, kad muzikos šventė, **gegužės 2 d.** — Civic Opera House — bus viena šauniausių ir įdomiausių. Verta jos laukti nekantriai. Ir verta jau dabar visiems prisiminti, jog **gegužės 2 d.** dalyvauti Margučio ruošiamoj muzikos šventėj bus didis malonumas ir reta garbė lietuvių kultūrai. **P. G.**

Bostonas Ruošias Sutikti Šventę

Vasario 16 Diena Tikrai Bus Įspūdinga Mūsų Apylinkėje

So. Bostono ir apylinkių lietuviai smarkiai ruošias prie Lietuvos nepriklausomybės paskelbimo paminėjimo.

Vasario 14 d. Amerikos Lietuvių Tarybos vietinis skyrius rengia masinį susirinkimą High School auditorium, 2-ra val. po pietų, su įvairia menine programa ir žymiais kalbėtojais.

Sandaros 7-ta kuopa tą pačia dieną vakare, kaip ir kas metai, rengia didelį bankietą So. Bostono Lietuvių Svetainėj, 368 W. Broadway, So. Bostone, Mass. Į šį bankietą sandariečiai kviečia dalyvauti visus geros valios lietuvius, o ypatingai tuos, kurie bus A. L. Tarybos prakalbose. Prisiklausę įspūdingų kalbų, ateikite į sandariečių puošnų pobūvį ir užbaigsime tą šventę prie skanių valgių, gėrimų bei žavėjančių dainų ir muzikos.

Taipgi noriu priminti kad tą dieną bus ir "Valentine Day", todel čia turite progos ateiti su savo žmonomis, vyrais, meilužėmis ir tinkamai praleisti šią meilužių dieną. NEPRALEISKITE PROGOS!

— **Reporteris No. 24.**

Ir arklys arklio dykai nekaso.

Paskyrė $100 Auką Lietuvos Gelbėjimo Reikalams

Sandaros 7 kp. metinis susirinkimas įvyko sekmadienyje sausio 24 d. savo name, 124 F St., So. Bostone.

Susirinkimą atidarė pirm. A. Chaplikas pabrėždamas Sandaros 7 kp. veiklą. Toliau pasiūlė aukoti Amerikos Lietuvių Tarybai 16 vasario proga. Visi nutarė skirti $50 auką iš kuopos iždo ir pavieni nariai sudėjo 50 dol. Viso Sandaros 7-ta kuopa aukoja 100 dolerių.

Sandaros 7 kp. rengia 16 Vasario minėjimo proga bankietą Lietuvių Piliečių Klubo name, So. Bostone. Pusė pelno skiriama Amerikos Lietuvių Tarybai. Bus skanių valgių ir gerimų. Šokiams gros Falkens Orkestras. Todel rengėjai prašo visus sandariečius ir kitus lietuvius skaitlingai dalyvauti. Įžanga tik $2.50.

Susirinkimas pasibaigė apie 10 val. vakaro prie linksmų tradicinių vaišių ir smagioje nuotaikoje.

— **A. Andrulionis.**

Kas Ten Įvyksta

Berlyno Konferencija

Štai susėdo keturi.
Klausia ruso: — Ką turi?—
Piktas rusas iš nakties,
Jankiui drožia iš peties.

— Vai tu, Dulles, juk žinai
Mano norą jau seniai.
Aš, mat, Kiniją turiu,
Tad jai vietą čion kuriu. —

Anglas svarsto, kaip pirklys,
Mūsų Dulles, it karys.
Kerta rusui ūsan tuoj.
Rusas šaukia: oi, oi, oi.

O prancūzas mandagus,
Jis galanda sau nagus.
Žada kibti iš šalies,
Jei tik rusas jį palies.

Rusas daros neramus,
Kraipos, žvelgia į namus.
Gal Malenkovs ims patart
Kokią kilpą kam užkart.

Nėr kantrybės jam ištvert,
— Eikim, vyrai išsigert.
Stovi vodkos butelys,
Gal jis visas man sulys. —

Dulles ima sau sunkos
Vien iš vaisių išspaustos,
O prancūzas stikliuku
Sau konjaką kliu-kliu-kliu.

Anglas skambin' di-din-din:
Lašin viskės vandenin.
Tad Molotovs vodka kapt,
Pila, geria kliapt ir kliapt.

Dulles šaukia eit atgal,
Vokietiją imsim gal.
Ruso kaina ta pati,
Vėl ta Kinija plati.

Taip tai dirba keturi,
Lauk, kantrybės jei turi.
Netikrumas ateities,
Kremliaus lokis už kerties.

Taip kaip buvo, tai ir bus,
Kol tos iltys nenuluš.
Nieks su juo nesusitars,
Kol tą lokį kas pakars.

— **Perkūnas.**

Vytautas Juodka Išvyksta Studijuoti Į Urbaną

Architektūros studentas Vytautas Juodka, be įsigilinimo į mokslą, dar uoliai dalyvavo ir "Lietuvių Teatro" vaidinimuose ir "Vyrų Choro" sambūryje. Jis dainavo ir Šv. Jurgio parapijos chore.

Šį šeštadienį jį matysime "Antigonos" vaidinime, o ant rytojaus jis jau išvyksta į Urbana, Ill., kad pradėtų nuo pirmadienio University of Illinois naujo semestro studijas.

Vytautas Juodka ypač stipriai pasirodė "Lietuvių Teatro" vaidinimuose "Vienas ir kiti" ir "Anna Christe", pripažinimą įgavęs ir dėl apgalvotos vaidybos, dėl puikaus balso ir gerų sceninių duomenų.

Kanados Angliškumas Atskiedžiamas

Kanados gyventojų angliškumas nuolat darosi skystesnis. 1900 metais angliškos kilmės gyventojai sudarė 57 nuoš. o da bar jie besudaro 47 nuošimčius.

DIEVO KARALYSTĖS ŽINIOS

TEATEINIE TAVO KARALYSTĖ
(Mato, evang. 6:9-13)
(Tesinys)

Daug iš Jo pamokslų apie Karalystę buvo pasakyta prilyginimais, kurie prasidėdavo šitokiais žodžiais: "Dievo Karalystė panaši į..." Vieną sykį, norėdamas išblaškyti savo mokytinių įsitikinimą į perankstyvą Karalystės įkūrimą, Jis pasakė prilyginimą: "Vienas aukštos kilmės žmogus išėjo į tolimą šalį gauti sau karalystės (gauti iš aukštesnės vyriausybės, tai yra iš paties Dievo, karalystę, valdžią ir galybę) ir paskui vėl sugrįžti. Todėl jis pasivadino dešimt savo tarnų, davė jiems dešimtį minų (svarų) ir jiems tarė: Verskitės iki sugrįšiu." Šitaip Jėzus parodė, kad Dievo Karalystė neturėjo būti įkurta Jam tebesant ant žemės, nes Jis (vienas aukštos kilmės žmogus) pirma turėjo nueiti. Taip įvyko po Jo mirties ir prisikėlimo, kuomet Jis užžengė į dangų ir tenais gavo visa valdžią ir galybę (Mato 28:18. Apr. 5:12, 13), kuria tinkamu metu, savo sugrįžime, Jis pavartos paimdamas į savo rankas žemės viešpatavimą, kuris Jam teisėtai priguli. — Ezek. 21:26, 27.

Žydų kaltinamas Piloto akyvaizdoje Jėzus Kristus neišsigynė, kad Jis laikė save Karaliumi, bet pareiškė, kad dėlto Jis atėjo į pasauli. Vienok Jis pasakė, kad Jo Karalystė nebuvo iš šio pasaulio arba amžiaus — gadynės. Nė Pilotas, nė patys žydai nesuprato šitų žodžių, kurie yra apreikšti tik pasišventusiems Viešpaties pasekėjams, ir tik jie vieni težino, kad pažadėtoji karalystė ir visų dalykų atsteigimas gali būti tik po Kristaus Antrojo Atėjimo, ši kart jau negalimoje pasipriešinti galybėje ir garbėje. Laikotarpyje tarp pirmojo ir antrojo Atėjimu, anot Šventojo Rašto mokslo, Dievas rinko iš žmonijos tarp nedaugeli ištikimuju, kurie sudarys Kristaus "Sužiedotinę". Šita klasė sudaro aną "paslapti", kuri buvo paslėpta nuo amžiu, bet dabar apreikšta šventiesiems, kaip Povilo pasakyta — Kolosiesiečiams 1:26,27.

—x—

Kas domisi "Tiesa", gali gauti veltui panašaus turinio spausdiniu. Kreipkitės šiuo adresu: **Lithuanian Bible Stud. Association, 3444 So. Lituanica Ave., Chicago 8, Ill.** Paskaitos iš Šv. Rašto laikomos kiekvieną sekmadieni, 10-ta val. ryto 5324 So. Halsted St. (antras aukštas). Įžanga veltui, nėra kolektu. Kviečiame visus atsilankyti. Sk.

Radio Programa

Budriko Radio Programa

Pasiklausykit ketvirtadienį Budriko radio programos iš stoties WHFC, 1450 kil. nuo 6 iki 7 val.

Girdėsite daug gražių dainų, orkestro muzikos bei naudingų pranešimų apie specialius nupiginimus Juozo Budriko baldų ir namų rakandų, televizijos aparatų ir auksinių daiktų krautuvėje, 3241 S. Halsted St.

Geras Patarimas

— Jūsų žmona turi daugiau judėti.

— Taip, ponas daktare, bet ką aš galiu daryti jeigu ji neiškelia kojos iš namų.

— Duok jai pinigų naujai sukniai ir skrybelaitei, ir ji tuojaus ims bėgiotį į įvairias krautuves.

George Borchertas Ir Sūnus, Inc.
NAMŲ KONTRAKTORIUS
Stato naujus namus, atlieka visokius remontus senesniems namams visose Chicagos apylinkėse. Pašaukite:
GArden 4-0418
8561 So. State Road
OAK LAWN, ILL.

Lietuviška Valgykla
Auditorium Restoranas
3131 So. Halsted St.
Savininkai:
T. Kazlauskas ir J. Milius

Dovanos Kostiumeriams

Namams reikmenis — House hold, Furniture, T.V.
Pirkite iš lietuvio JOS. F. BUDRIK. Inc.
Turi patyrusius T. V. mechanikus. Sutaiso televizijas garantuotai. Patelefonuokite. Už atvažiavimą į namus $3.00.

Dykai su šiuomi kuponu:
Sampelis Furniture Polish baltas.
Dykai Cigarette case.
Dykai Peace Pipe.

Jos. F. BUDRIK, Inc.
3241 So. Halsted St.
CHICAGO 8, ILL.
TEL. CALUMET 5-7237
Atdara pirmadienio ir ketvirtadienio vakarais iki 9:30 P. M.
Budriko Radio Valanda iš WHFC 1450 kil. radio stoties, ketvirtadienio vakarais nuo 6 iki 7 val. vakare.

Kas Yra Atsargus Žmogus

Šiais laikais tikrai atsargus žmogus yra tas, kurs pasižiūri į abi puses ir "one-way" gatvę norėdamas pereiti.

Jūsų kojos dega—niežti—skauda!! Vartokit **Z A L B** ir vėl Tai yra taip pat gera priemonė nuospaudoms ir odos sukietėjimams sumінkštinti. Dižūginą rezultatai. Septynios sudedamos dalys greitam veikimui. Atsiųskit $1.00 — ZALB persiutimą mes apmokėsime. C. O. D. nepraktikuojame.
BRIDGEFIELD DRUG CO.
Dept 2 — 461 Gregory St.
Bridgeport, Conn.

O Jeigu Yra Skoningumas... — BALTOS MEŠKOS alų
gerdam's ir pavalgai ir troškulį ramini, nes čia sudėti produktai tikri. Apyniai, dvieiliai miežiai parinkto didumo — sudaro pagrindą BALTOS MEŠKOS skoningumo. O jei yra skoningumas — tuoj tarp žmonių atsiranda ir **tikras lietuviškas vaišingumas.**

Justin F. Chilauskas
Insurance Broker
Notary Public
Income Tax Service
2404 W. 46TH PLACE
Chicago 32, Ill.
Tel. LA. 3-3121

Real Estate – Insurance
SAFE DEPOSIT BOXES
Parduodam Namus, Prižiūrim Nuosavybes. Teikiam Įvairios Rūšies Apdraudą; Sudarom Pirkimo ir Pardavimo Dokumentus.
Saugumo Dėžutės Prieinamomis Kainomis.
Sukys-Doody-Antonisen
3252 S. HALSTED ST.
Tel. CAlumet 5-2520

Vaistas "aziva"
1—Vaistas nuo nudegimo ir nuo nušutimo vandeniu.
2—Vaistas nuo atdarų žaizdų — mostis.
3—Akių vaistas.
4—Vaistas nuo kojų niežėjimo, pirštams, tarpupirštėms i paprištėms.
5—Vaistas nuo galvos niežėjimo.
6—Vaistas nuo kosulio. Greit pagelbsti.
Reikalaukite šitų vaistų pažymėtais numeriais. Kaina už kiekvieną numerį $1.00. Pinigai, čekis ar money orderis iš kalno. Adresuokit: (4-4)
Joseph Machinskas
295 Silver Street
South Boston 27, Mass.

Geresniam sveikatos išlaikymui nauja knyga
Bukite Sveiki
kuria parašė ir išleido Dr. Steponas Biežis, **SLA. Daktaras Kvotėjas.** Šioje knygoje aprašoma suprantama lietuvių kalba svtrbieji sveikatos išlakiymo dėsniai: **kaip būti sveiku ir ilgai gyventi.**
Ši svarbi knyga privalo rastis kiekvienoje lietuvių šeimoje. Kaina tik 2 doleriai su prisiuntimu. Tuojaus užsisakykite.
Užsakymus siuskite knygos autoriui:
DR. S. BIEŽIS
3241 W. 66th Place, Chictgo 29, Ill.
Telefonas Republic 7-7868

MŪSŲ NUOLATINIS AUGIMAS YRA SKIRIAMAS JŪSŲ PATARNAVIMUI

Valdyba ir direktoriai, pradėję 1954 metus taria širdingiausią ačiu visiems mūsų taupymo ir skolinimo nariams bei draugams už praėjusiais metais suteiktą privilegiją teikti patarnavimus finansiniuose Jūsų reikaluose. Prašome ir toliau mus remti, patariant savo draugams padėti taupomus pinigus į šią tvirtą lietuvių tvarkomą, finansinę įstaigą, kuri per daugelį metų išmoka taupytojams vienodai aukštą dividendą.

CHICAGO SAVINGS & LOAN ASSOCIATION jau 30 metų saugiai ir pelningai aptarnauja Chicagos lietuvius jų biznyje. Ji yra tvarkingai ir sąžiningai vedama žmonių, turinčių ilgų metų patyrimą. Dar didesniam saugumui kiekvieno taupytojo pinigai šioje įstaigoje yra pilnai apdraustas iki$10,000 by an Agency of the United States Gov't.

Kviečiame visus pas mus, kur saugumas, aukštas dividendas ir malonus patarnavimas užtikrintas. Kas padės pinigus taupymui mūsų bendrovėje, tas užtikrins sau geresnę ateitį.

Mūsų nuolatinis augimas parodo nuolat didėjantį pasitikėjimą šia finansine įstaiga ir jos saugumą bei vedėjų sumanumą tinkamai tvarkyti bendrovės reikalus. Per 1953 metus mūsų turtas paaugo virš $2.000.000. Dabar visas mūsų įstaigos turtas siekia arti $12,500.00.

JOHN PAKEL, Prezidentas

CHICAGO SAVINGS & LOAN ASSOCIATION
6234 SOUTH WESTERN AVENUE — Telefonas: GRovehill 6-7575
VALANDOS: Pirmadieniais nuo 12 iki 8 v. vak. Antradieniais ir Penktadieniais nuo 9 iki 4 val. popiet. Ketvirtadieniais nuo 9 iki 8 val. vakaro. Trečiadieniais uždaryta visą dieną. Šeštadieniais nuo 9 ryto iki 2 po pietų.

Ar Jūsų Televiziia Bei Radio Gerai Veikia?
Patyrę Lietuviai Inžinieriai
MIELAI JUMS PADĖS.
SĄŽININGAS, GERAS IR PIGUS PATARNAVIMAS YRA GARANTUOTAS
DAINA TELEVISION COMPANY
QUALIFIED ENGINEERS' SERVICE
3130 S. Halsted St. Chicago 8, Ill.
Skambinkite: DAnube 6-6887

Atidarykite Dabar Taupymo Sąskaitą

Sąskaitos yra apdraustos J.V. valdžios iki $10,000.
Ką Siandie Atidėsite, Tą Lietingoj Dienoj Turėsite!
MES MOKAME 3% DIVIDENDŲ.
CRANE SAVINGS & LOAN ASS'N
B. R. PIETKIEWICZ,
PRESIDENT, MANAGER
2555 W. 47th Street LAfayette 3-1083
CHICAGO, ILLINOIS

Punios Giria–Viena Didžių Idomybių Dzukijos Žemėje

Giria, Kurioje Buvo Pats Aukščiausias Medis Lietuvoje

Nepaprastai įdomi vieta — Punios šilas. Tai didelis apskritas 2690 ha plotas, iš visų šonų Nemuno apjuostas. Tik iš pietų pusės, nuoPanemunikėlių, į jį galima patekti sausu keliu per pusantro kilometro kilometro platumo sąsmauką.

Aukštų kalvų grandinė įsibrauna į apskritimą iš pietų ir švelniai nusileidžia žemyn, lyg išsiskleidžia. Šile auga labai gražus miškas: senos pušys ir eglės, stori ąžuolai ir liepos. Tarp kitko, čia auga aukščiausias Lietuvos medis — 40 metrų aukštumo eglė. Šile nesunku sutikti stirną, kartais elnią ar šerną. Gausybė riešutų, uogų ir grybų.

Galima spėti, kad Nemuno vingio apsuptame šile buvo senovėje "žvėrynas" — didikų medžioklės vieta. Visame "pušiasalyje" nėra didesnių kaimų. Tėra eigulių sodybos ir vienas-kitas vienkiemis.

Punio šilas — vienas iš nedaugelio užsilikęs nuo senų laikų, mažai kultūros paliestas Lietuvos kampelis. Per pirmąjį pasaulinį karą, kada vokiečiai iškirto daug Lietuvos miškų, Punios šilas liko, lyg per stebūklą, beveik nepaliestas. Daug kartų buvo keliamas reikalas padaryti Pūnios šilą Tautos parku: nekirsti medžių, uždrausti medžioklę, saugoti gyvūniją ir augmeniją. Miškų departamentas palaipsniui iškėlė iš šilo ūkininkus ir nevykdė ištisinių kirtimų.

Z. Glogeris, plaukęs Nemunu 1872 metais, buvo sustojęs pernakvoti Stražiškiuose, viename Punios šilo vienkiemyje ties Nemuniūnais. Jis buvo nepaprastai sužavėtas dar nematytu lietuviškos trobos sudėtingu įrengimu. Jis domėjosi patriachališkais papročiais ir į savo aprašymą įdėjo daug čia pagamintų piešinių.

Punios šilą saugo pati gamta, būtent Nemuno vingis. Apylinkėse maža miškų beliko. Prisimenu tokią budingą smulkmeną: 1927 metų žiemą Nemunas ties Punios šilu ilgai nenorėjo užšalti. Nemunūnų bažnytkaimio gyventojai negalėjo sulaukti kelio į mišką, anapus Nemuno, ir dirbtinai sudarė ledo "tiltą". Jie atskėlė susidariusios ties krantais ledo juostas ir užtvėrė jomis laisvę upės viduryje. Lytis sušalo ir per jas buvo galima veztis malkas.

Visas Punios šilas labai įspūdingas. Pats dailiausias — Nemuno krantas su senų ąžuolų aleja, iš kurios matyti priešais, per Nemuną Punios pilies kalnas. Keliaudamas Nemunu, mėgdavau eiti pėsčias ta puikia panemunės aleja. Baidarių kelionėse ąžuolų aleja buvo tradicinė sustojimo ir nakvynės vieta.

1950 metais man teko lydėti į Punios šilą žinomą rusų rašytoją — emigrantą Sergijų Minclovą (1870-1933), autorių kelių romanų iš Lietuvos senovės. Jis tada rinko įspūdžius savo romanui. "Daina apie Sakala", kuris buvo premijuotas Vytauto Didžiojo metais valstybine literatūros premija. Savo knygoje "Lietuvos bruožai' Minclovas rašė apie Punios šilą:

"Mus apsiautė neįžengiamoji giria, per tūkstantį metų senumo. Kas, besimaudydamas saulėta dieną, mėgino atmerkti akis, tas žino tas balzganas žalsvas sutemas, kai kur saulės spindulių perskriostas, ir tą vėsuma, kuria mes čia pajutome. Aplinkui kilo milžinai ąžuolai, kurių trys žmonės neaprėptų. Stovėdami po jais, atrodėm menkučiai nykštukai.

Begaline alėja išilgai paties kranto ėjo kelias. Pasakiškas reginys, kuriam lygaus nėra visoje Europoje, skleidė atitinkamą nuotaiką. Jeigu dabar iš miško gilumos pasirodytų jojas baltu žirgu Vytautas Didysis savo kariais, nelabai būčiau nustebes"...

O kitame Nemuno krante, V. Krėvė-Mickevičiaus žodžiais:

"Ant aukšto kalno, tarp žalių girių, pas Nemunėlį, kaip milžinas galingas rankas, į dangų kelia tvirtus kuorus sena Punios pilis. Dievų laiminta, milžinų statyta Punios pilis"..

Pilies, teisybė, dabar nematyti, tik ties giliu Punelės skardžiumi yra aukštas pilies kalnas su smailia viršūne ir mediniu kryžium. Toliau matyti balta bažnyčia su raudonu stogu.

1948 metų gegužės mėn. Birštono valsčiaus žmonės jau prieš kelias dienas pajuto, kad greitu laiku turi įvykti trėmimas, ir išsislapstė po miškus. Visur buvo mobilizuotos mašinos, po miškelius nardė stiprūs rusų karejvių daliniai. Didesni miškai buvo valomi, o Punios šile buvo girdėti keli stiprūs susišaudymai. Pabudę gegužės 22 d. naksti ryta miesteje miškelyje pajuto, kad kaime kažkas negero. Girdėti buvo šunų lojimas, mašinų užimas ir nemalonūs šauksmai. Suprato, kad tai šūkauja rusai. Atsargiai išsliaužė į pagirį ir apžvalgę, pamatė rusų kareivius apsupusius ir varinėjančius žmones. Plentu į Balbieriškio kalną sunkiai lipo ilga sunkvežimių vora. Ant Deksnės kilo juodi dūmai. Medinių, Pabalių kaimų, Premežio giraitės ir kitom kryptim buvo girdėti retkarčiais stiprūs šaudymai.

Pagaliau pavyko sužinoti truputį apie šaudymus. Medinų kaime 15 metų jaunuolis Petraška bandė pabėgti, bet rusai peršovė jam abi kojas. Pribėgęs rusas paklausė: Ko bėgai? Narsus berniukas atsakė: "Bėgau, kad mane nušautumete ir likčiau čia, Lietuvoje."

"Iš Rumbonių bažnytkiemio, Alytaus valsčiau, buvo ištremta seniau areštuoto vargoninko žmona. Vargšę moterį prieš didelį smėlėtą kalną varė pėsčią ligi plento apie 3 km. ir nedavė nieko pasiimti, tik mažus vaikelius, iš kurių du jį turėjo nešti ant rankų, o kiti buvo taip pat maži. Rusai mušė šautuvų buožėm ir botagais moterį ragindami ją greičiau eiti.

"Suimtieji žmonės buvo sugabenti prie plento, kur stipriai lyjant buvo laikomi apsupti lauke. Čia buvo sudaromos bylos ir žmonės buvo verčiami pasirašyti, kad išvyksta į Sibirą savo noru.

— Dr. S. Kolupaila.

Per Šerengą

Rašo PUSTAPĖDIS

Anksčiau girdėdavom apie "tris didžiuosius", o dabar prie jų prisidėjo ir ketvirtas. Dar ko gero gali atsirasti ir penktasis. Jie tai pretenduoja kontroliuoti visos žmonijos likimą.

Bet jų pretenzijos yra niekuom neparemtos. Tikrieji trys galiūnai žemės paviršiuje yra vėjas, ugnis ir vanduo, prieš kuriuos aniejį "didiejį" nieko nereiškia.

o-O-o

Banditais vadinami tie, kurie užpuola dideles įstaigas ir apiplėšia jas, ir tie, kurie padaro "hold-up" gatvėje ir atima iš vargšų kartais paskutinį centą. Pastarosios rūšies banditus reiktų pavadinti dar ir pasiutusiais šunimis, kurie drasko kas tik papuola.

o-O-o

Mūsiškiai komunistai šaukia, jog Sovietų Sąjunga nenorinti karo. Gal tai dalinai ir teisinga. Mat, Kremlius vis dar tiki, jog su pagalba savo klapčiukų šioje šalyje bolševikai galės nuversti Dėdės Samo valdžią.

— o —

Chicagoje atsirado vienas mandrapypkis, kuris tikisi pasižvejoti tarpe lietuvių. Jis uždėjo lietuviškus vardus ant prezervų ir degtinės, manydamas, jog mūsiškiai puls prie tų produktų, kaip bitės prie medaus.

Bet nei vienas, nei antras produktas su lietuviškumu nieko bendro neturi.

o-O-o

Rodosi, kava ir cogaretai yra niekis, bet kuomet vieno ar kito pritrūksta, tai kila nemaža panika. Jau yra ir paprastų restoranų, kur už kavos puoduką imama 25 centus ir žmonės moka, manydami, jog be to negalima apsieiti.

Kai kas su kava dabar padaro daugiau pelno, negu anais laikais su "naminėle".

— o —

Vienas bolševikas ėmė man pasakoti, jog darbininkų unijos Sovietų Sąjungoje esančios pačios geriausios. Aišku, kad taip. Ten nereikia ieškoti darbo ir derėtis dėl atlyginimo. Raudonieji žandarai suranda darbo ir nustato užmokesnį.

— o —

Lietuviams rašytojams dažnai teikiamos premijos už kūrinius, kurių plačioji visuomenė ir neturėjo progos pamatyti.

Gal būt toks sprendimas už žmonių akių yra pats geriausias. Didžiuma žmonių juk nesusigaudo moderniškam mene ar literatūroje. Man prisimena toks incidentas viename koncerte. Solistas baigė savo ariją ir publika ne kažin kaip plojo. Bet kai atėjo dženitorius pastumti pianą, tai plojimai jam buvo kur kas gausesni. Vadinasi, jam teko didesnė pagarba.

— o —

Daug kalbama apie taksų numušimą. Kitais metais galėsiu sutaupinti 15 dolerių. Ar tai negerai? Už tuos pinigus galėsiu suvalgyti trejetą pietų ir tiek pat vakarienių.

Amerikos Lietuvių Tarybos Prašymas

Lietuvių Kongreso Delegatams Ir Atstovautoms Organizacijoms

Amerikos Lietuvių Taryba, savo posėdyje 1953 m. lapkričio mėn. 29 d., nutarė įpareigoti ALT Vykdomąjį Komitetą išleisti Kongreso darbų knygą, kurią pirmoje eilėje gautų Kongrese dalyvavę delegatai ir jų atstovautos organizacijos.

Medžiaga šiai knygai tvarkoma ir ruošiama spaudai. Jau šiuo metu tenka apsispręsti, kiek knygos egzempliorių užsakyti. Tačiau tikrinant Kongreso mandatus, pasirodė, kad dau gelio delegatų, kuriems knyga turėtų būti pasiųsta, adresai nenurodyti. Savo adresų nepažymėjo ir eilė mandatus išdavusių organizacijų.

Kad visi Kongreso darbų knyga suinteresuotieji galėtų ją gauti, prašome Kongreso delegatus ir jų atstovautas organizacijas skubiai ALT Centrui (1739 So. Halsted Street, Chicago 8, Illinois) pranešti savo adresus, jei jų nebuvo mandatuose pažymėję.

— ALT Sekretoriatas.

Kai Lietuvos laisvės reikalas pradeda ir svetimiesiems rūpėti, mūsų pačių prievolės savo Tėvynei darosi dar didesnės. Minėdami 36-tąsias Lietuvos Nepriklausomybės metines, aukime visi ir padvigubinkime savo aukas.

1953 m. J.V. mirė viso 1,523,000 žmonių, tai yra 9,6 tūkstančiui gyventojų. Toks ma-

Domestic Help

DOMESTIC FEMALE

New home in La Grange needs competent young woman — full charge of general housework — assist with care of 3 month old child.
Chesnut 6-0198

Competent woman — general housework; some cooking. South Side. Stay. D. P. Welcome.
Lafayette 3-6426

ESCAPE TO THE COUNTRY
Private rooms and bath on country club grounds, S. W. suburb, for woman wanting a good home, willing to help with housework & children; salary dependent on qualifications. References and English required. — Fulton 5-0704.

REFINED, INTELIGENT WOMAN, age 48 to 70, Moreas companion to healthy, alert elderly lady. Stay in lovely apt. Daughter teaches. Expected to do light housework, prepare light meals. English required. For interview — call LINCOLN 9-0887.

Real Estate for Sale

REAL ESTATE
By owner — 5 large room oct. brick bungalow including furniture, carpeting, electric range, refrigerator and Bendix washer; steam heat stoker; A-I condition; must be seen to appreciate a real value. 9830 So. Greenwood Ave.
BAyport 1-4553

6 room, 2 bedroom brick bungalow. Gas heat, cabinet kitchen, 2 car brick garage. Price $15,500. By Owner.
AUstin 7-6552

Business Opportunity

Bath and massage salon. Established 25 years. Selected clientele. Living quarters in rear. Retiring, leaving city. 3540 Broadway. By owner.
Buckingham 1-6414

Meat — Poultry store, well established, in excellent location. Mod. fixtures available with or without store at sacrifice. 3547 W. Roosevelt Rd.
Rockwell 2-3481

TAVERN — 2312 Chicago Ave. Sacrifice because of illness. Less than cost. Selling at $3,500. Own juke box, bowling machine. Long lease.
Euclid 3-1049
Mrs. DePew

LIETUVIŠKI SALDAINIAI

Malonūs Tautiečiai: Norėdamas jums patarnauti saldainiais aš pradėjau juos gaminti pagal lietuvišką receptą ir skonį, kaip tai — Karvutė, Vaisiniai, Vėželis, Šokaladiniai, Vilnius, Kaunas, Palanga ir kitokie svarinėse dežutėse.

Reikalaukite jų visose maisto parduotuvėse.
Tas skonis ir įvairumas jums tikrai patiks.

Gamintojas — STASYS PETRAUSKAS.

BUICK'AS
"LIETUVIŠKAS"
AUTOMOBILIS

Lietuvių Prekybos Namai

SEKMADIENIAIS NESKAITOME JOKIŲ TAKSŲ

Baldai ir Namų Įrengimai iš Fabriko ir į Jūsų Namus

Mes parduodame tik moderniškus, geros rūšies, be sugadinimų ir brokų už žymiai geresnes kainas

Nuolatinių išpardavimų ir likvidacijų mūsų įmonė nedaro. Kainos be užprašymo.

Furniture Center, Inc.
3224 S. Halsted Street
TELEFONAS VICTORY 2-4226
Įmonės vedėjas Justas Lieponis

ĮMONĖ ATIDARYTA: PIRMADIENIAIS, KETVIRTADIENIAIS NUO 9 RYTO IKI 9:30 VAKARO.

KITOM DIENOM NUO 9 RYTO IKI 6 VAKARO. SEKMADIENIAIS NUO 10 IKI 5.

Didelis Išpardavimas
Lietuvių Krautuvė
TAIPGI TURIME VISOKĮ PASIRINKIMĄ REIKALINGŲ DALYKŲ: VYRAMS, MOTERIMS IR VAIKAMS.
Gavome didelį kiekį žieminių rūbų ir baltinių, ir parduodame sumažintomis kainomis.
KVIEČIAME ATSILANKYTI — BŪSITE PATENKINTI MŪSŲ KAINOMIS IR PATARNAVIMU.
Lietuvių Krautuvė
JOSEPH'S DRY GOODS STORE
3218 So. Halsted Street Chicago 8, Ill.

PAUL M. SMITH & COMPANY, Inc.
REAL ESTATE, SALES, MORTGAGES, INSURANCE

Teikiame patarimus pardavime ir pirkime nekilnojamų nuosavybių ir apdraudos srity. Taipgi duodame paskolas. Kreipkitės arba pamatykite mus.

2935 W. 71-st Street
(KAMPAS RICHMOND)
Telephone HEmlock 4-0680
Frank E. Woidat — Prezidentas
Peter P. Vilkelis — Vice-Prezidentas.
Paul M. Smith — Sekretorius.

Diena Ateis, Kai Būsi Linksmas Sutaupęs!
Taigi pradėk taupyti šioje lietuviškoje įstaigoje.
BRIGHTON SAVINGS moka 3% pelno.
Kiekvieno taupytojo indėliai yra apdrausti iki $10,000.00
Brighton Savings and Loan Ass'n
4071 Archer Avenue, West of California Ave.
CHARLES ZEKAS — Sekretorius
DARBO VALANDOS: Pirmadienį, antradienį, penktadienį ir šeštadienį nuo 9 val. ryto iki 4:30 po pietų. Trečiadieniais nuo 9 val. iki 12-tos. Ketvirt. nuo 9 ryto iki 8 val. vakaro.

NEW LIFE LIQUORS
Galite gauti visokios rūšies Vynų, Degtinės, Alaus Likerių žemiausiomis kainomis.
Draugiška Užeiga Lietuvių Centre — Bridgeporte.
3234 South Halsted Street
JOHN ZAVIS — Savininkas

KAS NAUJO

CHICAGOJE

IR JOS ARTIMOSE LIETUVIŠKOSE KOLONIJOSE

Gatvekaris Užmušė O. Mondeikienę, 80 Metų

Nelaimė ištiko Oną Mondeikienę, 80 metų amžiaus, gyvenančią 4347 S. Campbell Ave. Eidama skersai gatvę, prie 43 ir Western Ave., ji gal būt nepastebėjo atbėgančio gatvekario, kuris ją ir parbloškė.

Nuvežta į Southtown ligoninę ji po dvieju valandų mirė. Toji moteriškė atvyko iš Lietuvos prieš 60 metų ir visą laiką gyveno Chicagoje.

Išlaikė Kvotimus

Dr. Z. Sabataitis, pastaraisiais keliais metais gyvenęs Chicagoje, išlaikė gydytojo kvotimus Ohio valstijoje ir ten ruošiasi persikelti.

Ir Jai Teks Dalyvauti Televizijos Programoje

P-nia Bronė Jameikienė tapo pakviesta dalyvauti pirmadienį, vasario 8 dieną, 10 val. iš ryto, Beulah Carney televizijos programoje, Channel 7. Tai bus atsižymėjimų įteikimo ceremonijos ir p-nia B. Jameikienė atstovaus visas tautines grupes Chicagoje.

M. Vaidyla Išvyksta į Rytines Valstijas

Šį šeštadienį "Sandaros" red. M. Vaidyla iškeliauja į New Yorką, o paskiau aplankys Naują Anglią, ir Vasario 14 dieną Kalbės Waterbury, Conn. Lietuvos nepriklausomybės paskelbimo minėjime.

Juozui Grišmanauskui Padaryta Operacija

Vienas pasprukusių iš bolševikų jungo žvėjų — Juozas Grišmanauskas buvo sunkokai susirgęs ir jam padaryta operacija. Dabar jis jaučiasi geriau ir tikisi neužilgo visiškai pasveikti.

Tėvynės Mylėtojų Draugijos 2-ros Kuopos Sueiga

Šeštadienį, sausio 30 dieną, p-nų Geo. Gribų namuose įvyko Tėvynės Mylėtojų Draugijos 2-ros kuopos susirinkimas. Nutarta rūpintis senesniu, vertingu knygų rinkimu. P-nia M. Mackevičienė, 3330 W. 61 Pl., sutiko globoti tas knygas savo namuose. Nutarta taipgi paminėti Vlado Putvinsko 25 metų mirties sukaktuvės.

Po pasitarimų p-nia P. Gribienė patiekė skanių vaišių visiems dalyviams.

Lietuvių Prekybos Butas Paminės Šią Laisvės Šventę Vasario 10

Lietuvių Prekybos Butas savo nepaprastame susirinkime vasario 10 dieną, Dariaus-Girėno salėje, 4416 S. Western Ave., paminės Lietuvos nepriklausomybės paskelbimo 36 metų sukaktuves. Kalbą pasakys Lietuvos konsulas Dr. P. Daužvardis.

Vėliau bus perstatyti naujai išrinktieji direktoriai ir valdyba. Nariai ir svečiai kviečiami dalyvauti. Pradžia 8:30 val. vakare.

Po Ilgesnės Pertraukos Vėl Matysime Scenoje

LILIJA BARČAITĖ,

pasirodanti šio šeštadienio vakare atsakingame Antigonos vaidmenyje J. Anouilh vaidinime — "Antigona".

P-lė L. Barčaitė, pradėjusi scenos meno studijas Kaune, jas užbaigė Miuncheno rimtoje Kamerspiele mokykloje. Ji yra vaidinusi vokiečių scenoje ir su pasisekimu dalyvavo "Lietuvių Teatro" spektakliuose.

Krisdamas Susižeidė

Leonas Balsytis, 6539 South Hermitage Ave. eidamas gatve paslydo ir krisdamas sulaužė rankos kaulą net trijose vietose. Šiuo metu jis tebėra Southtown ligoninėje.

Seniausias J. V. senatorius yra Theodore Green, iš Rhode Island. Jis yra 85 metų amžiaus.

TRUMPOS ŽINIOS

Sunkokai susirgo p-nia Ona Mintautienė, 3322 S. Halsted St., žmona knygyno savininko Bridgeporte. Dabar ji guli Chicagos universiteto klinikoje, kur jai teks pakelti galvos smegenų operacija.

P-nia Ona Dovginienė, pasiekusi garsųjį Hollywood, Cal., džiaugiasi, kad oras ir ten gražus. Iš ten ji vyksta į Palm Springs, Cal. pasilikti ilgesniam laikui.

Vasario 16 dieną, p-nia J. Daužvardienė kalbės apie Lietuvą Brainerd Moterų Klube.

Juozas Kuzmickas-Uktveris, senas vaidintojas ir darbuotojas meno srityje, persikėlė gyventi į naują vietą — 717 West 21 Street. Pastaraisiais keliais metais jis nesveikauja.

Suvalkiečių draugijos choro vedėjui Jonui Burbai buvo surengtos vaišės Hollywood salėje atžymėjimui ji gimtadienio. Kiek anksčiau panaši pramoga buvo suruošta ir tos draugijos pirmininkui Antanui Jusui.

P-nia Paulina Drangelis, Dr. K. Drangelio žmona, dabar viešį pas savo dukteri New Mexico valstijoje. Vėliau ji žada aplankyti ir daugelį vietovių Californijoje.

Dr. Albina Šabanienė buvo atvykusi iš Rochester, Minn. ir laikė paskaitą vietinių gydytojų sueigoje Palmer House.

Lietuvių Chamber of Commerce direktorių susirinkimas įvyks penktadienį, vasario 5 diena, Dariaus-Girėno salėje. Bus išrinkta valdyba 1954 metams ir aptarti kiti reikalai.

John P. Jurgaitis paskirtas didžiosios Swift & Co. įmonės refinerijos departamento direktorium.

Puikus Alice Stephens Ansamblio Koncertas Įvyksta Šį Sekmadienį

Visi esate kviečiami dalyvauti gražiame Alice Stephens ansamblio koncerte, šį sekmadienį, vasario 7 dieną, 3:30 valpopiet, Maria High School auditorijoje, 67 gatvė ir California Ave.

Programa bus tikrai įspūdinga. Joje bus įscenizuota "Giesmė Kunig. Birutės Garbei", "Žalgirio Mūšis", "Nugrimzdęs Dvaras", "Riešutų Spaustukas" ir daug kitokių vaizdų.

Dalyvaus choras, šokėjų grupės ir žymūs solistai. Retai kuriame koncerte būna sukaupta tiek meno pajėgų, kaip šio sekmadienio koncerte. Todėl patartina visiems jame dalyvauti.

Dainuos Solo Veikale "Nugrimzdęs Dvaras"

VLADAS BALTRUŠAITIS

Įspūdingame St. Šimkaus kūrinyje "Nugrimzdęs Dvaras", kurį išgirsime šį sekmadienį, Alice Stephens Ansamblio koncerte, solo partiją sudainuos Vladas Baltrušaitis.

1789 metais įvyko pirmutiniai visuotini rinkimai šioje šalyje.

A. Endziulio Sveikata Pamažu Eina Geryn

Mūsų žinomą tautietį Antaną Endziulį, 5610 S. Maplewood Ave. buvo parbloškęs paralyžius, kuris palietė kairiąją kuno dalį. Dabar jau jis vėl pradeda kalbėti ir grįžti į normalę padėtį. Tačiau jam dar teks praleisti porą savaičių pilniausioje ramybėje.

Sandaros Bankietas Įvyksta Kovo 28 Dieną

Norime pranešti, jog metinis Sandaros bankietas įvyks sekmadienį, kovo 28 dieną, South Side Viking Temple, 69 gatvė ir Green Ave. Todėl kviečiame visus pasižymėti tą dieną ir iš anksto pasižadėti dalyvauti šioje mūsų tradicinėje pramogoje.

Sandaros puota yra bendra visų mūsų pramoga ir šventė. Dalyvauti joje bus smagu kiekvienam. Vietas jau dabar galite rezervuoti.

Išvykęs į Floridą, Pamiršo Draugiškumą

Povilas Balčiūnas, atostogau damas Floridoje, prisiuntė merginoms po pusę bušelio apelsinų, o savo draugams tik po vieną, vienintėlį apelsiną. Sugrįžęs į Chicagą, jis turės nemažai aiškintis del tų diskriminacijų.

Baltimorietis C. Stuikis Lankėsi Chicagoje

Keletą dienų praleido Chicagoje Konstantinas Stuikis, atvykęs iš Baltimore, Md. Jis dalyvavo rūbų "designerių" konvencijoje, kuri posėdžiavo Drake viešbutyje. K. Stuikis yra vienintėlis lietuvis toje organizacijoje.

Apžiūrėjęs miestą ir aplankęs keletą lietuviškų įstaigų, jis išvyko į New Orleans pas savo dukrą Lillian Kreivėnas, kuri ten gyvena.

Bemokindamas Čiužinėti Pats Susižeidė

Erikas Meškauskas, 12 metų, 1512 S. Kamensky, norėjo pamokinti savo sesutę čiužinėti, bet pats krito ant ledo ir sulaužė rankos kaulą.

P-nia Florence Rekus Neteko Regėjimo

Mūsų žinomo veikėjo Vinco Rekaus žmona Florence, 1630 N. Kedzie Ave., laikinai neteko regėjimo. Gydytojų nuomone, jai bus reikalinga operacija.

Ruošiasi Didžiuliai Pašto Ženklų Parodai

Filatelistų Draugija "Lietuva" pastarame savo susirinkime nutarė ruošti Lietuvos ir kitų valstybių pašto ženklų parodą. Ženklų rinkėjai, norėdami išstatyti parodai savo rinkinius, prašomi kreiptis raštu pas draugijos sekretorių, Edmund Jasiūnas, 5741 S. Loomis Blvd., Chicago, Ill.

Paroda įvyks Šeštadienį ir Sekmadienį, Gegužės 1-2 d., Lietuvos Vyčių salėje, 2453 W. 47 St. Pašto ženklų rinkiniai šiai parodai priimami vėliausiai iki š. mš balandžio 17 d.

Pereitais metais Jungtinėse Valstijose užgimė 4 milionai kūdikių.

Pigiai Parduosiu Namą

Galite nusipirkti prieinamomis sąlygomis gerą kampinį namą, gazu šildomą. Šešių kambarių butas apačioje, o du butai po 3 ir pusę kambario viršuje. Beizmentas ir dviejų automobilių garažius. Namas yra medinis, gerame stovyje. Kaina $13,000. Kreipkitės asmeniškai arba patelefonuokit:

BOulevard 8-4799
4456 SOUTH LOWE AVE.

Laidotuvių Direktorius

Antanas M. Phillips

3307 S. Lituanica Ave.
Tel. YArds 7-3401

AMBULANSO PATARNAVIMAS YRA TEIKIAMAS DIENĄ IR NAKTĮ

Skaniausia Lietuviška Ruginė Duona

Iš Rinktinės Rūšies Ruginių Miltų
Taipgi Balta "Winner Bread" ir Whole Wheat Bread.
Visokios Rūšise Pyragaičiai
Skirtingų Skonių.
Mūsų Produktai yra Geriausios Rūšies.

PIVARONO KEPYKLA
4622 So. Marshfield Ave.
Tel. FRoutier 6-4622

NAMŲ TAISYTOJAS KONTRAKTORIUS

Geo. Borchert

Pataiso senus namus ir stato naujus. Turi pilną apdraudą savininkams ir darbininkams.
8561 So. State Road
OAKLAWN, ILL.
Tel. YArds 4-0418

Columbia Roofing Co.
Not. Inc.
P. KLUJKA VEDĖJAS

Uždengiam stogus, atliekame skardos darbus, pritaisome "gutters". Darbas garantuotas.
3319 SO. MORGAN STREET
Chicago 8, Ill.
Telefonai: Ofiso YArds 7-0706
Rezidencijos:
LAfayette 3-4557
4800 So. Wood Street

Dr. Anthony Rudokas
OPTOMETRISTAS
4701 S. Damen Ave., Chicago 9
Ofiso Valandos—Vakarais:
Nuo 6 val. vak. iki 9 val vak
Šeštadieniais:—
Nuo 10 val. ryto iki 6 val. vak. išskyrus trečiadienį.
Saukite: YArds 7-7381

Dr. G. SERNER
LIETUVIS AKIŲ GYDYTOJAS
25 metų patyrimas

Tel. Yards 1826
Pritaiko Akinius
Kreivas Akis Ištaiso

Ofisas ir Akinių Dirbtuvė
756 WEST 35th STREET
Valandos: nuo 10 iki 2, nuo 6 iki 8. Trečiadieniais nuo 10 iki 12.

Perka Ir Parduoda Įvairios Rušies Šautuvus
Naminius Ir Iš Užsienio
Taipgi šovinius — Amuniciją.
Galite Gauti Visokius Prietaisus Žuvavimui ir Motorus Laivukams.
Kreipkitės į Savo Tautietį

A. L. PAULSON
GUNSMITH
2614 W. 59th Street
Phone HEmlock 4-0384

Jei Norite Pirkti Arba Parduot Namą – Farmą
Ir Kitokiais Real Estate Reikalais Kreipkitės Į Savo Tautietį

GEORGE WASLO
911 West 59th Street
Tel. Wentwoth 6-4837

Apdrauda--Paskolos REAL ESTATE

Norėdami apdrausti savo nuosavybes, ar gauti paskolos, ar pataisyme savo namo kreipkitės į mano ofisą.

Esu pasirengęs visiems tinkamai patarnauti

August Saldukas
4038 Archer Ave.
Prone LAFayette 6719

Telef.. ofiso DAnube 6-1125

Dr. A. Valis - Labokas
GYDYTOJAS IR CHIRURGAS
Spec. MOTERŲ LIGOS
3267 S. Halsted Street
Val.: 1—4 ir 6—8 vak.
Šeštadieniais 1—4 v. p. p.

Phone GRovehill 6-6785

DR. A. P. STULGA
DENTISTAS
2723 West 71st Street
CHICAGO 29, ILL.

DR. V. P. TUMASONIS
GYDYTOJAS ir CHIRURGAS
Ofiso telef. HEmlock 4-2123
6255 SO. WESTERN AVE.
Rez. telef. PRospect 6-8484
Valandos: 2-4 ir 6-8 vak
Šešt. tik 2-4 p. p.
Neturi valandų Treč. ir Sekm

Rez. telef. STewwart 3-4511
Ofiso tel.: YArds 7-1166

Dr. J. Gudauskas
GYDYTOJAS IR CHIRURGAS
756 West 35th Street
Kampas Halsted ir 35-tos gatvės
Valandos 1-4 p.p. ir 6:30-8:30 val kasdien. Šeštad. nuo 1 iki 4 pp
Trečiadieniais uždaryta.
Rezid. 3247 S. Emerald Ave.

DR. S. NAIKELIS
GYDYTOJAS IR CHIRURGAS
3417 So. Halsted Street
Phone LAfayette 3-7020
VALANDOS:
Nuo 2 iki 4 ir 7 iki 9 vakare
Nedėliomis pagal sutartį.

Telephone VIrginia 7-6583

DR. S. BIEŽIS
GYDYTOJAS IR CHIRURGAS
2201 W. Cermak Road
Valandos: 1-3 p.p. ir 7-8 v. vak
Šeštadieniais nuo 1 iki 3 popiet
Trečiad. ir Sekmad. Ofisas yra uždarytas.
REZIDENCIJA:
3241 West 66th Place
Tel. REpublic 7-7868

Telephone PUllman 5-8277

I. E. MAKARAS, M. D,
GYDYTOJAS IR CHIRURGAS
11750 PARNELL AVE.
Chicago 28, Ill.

Phone YArds 7-2246

DR. C. Z. VEZELIS
DANTISTAS
4645 So. Ashland Ave.
arti 47th Street
Valandos nuo 9 iki 8 vakaro.
Seredoj pagal sutartį.

DR. STRIKOL
GYDYTOJAS IR CHIRURGAS
Ofisas: 4645 So. Ashland Ave.
Chicago 9, Ill.
Ofiso Valandos: nuo 2—4 ir 6—8
Ser's, Sub' ir Ned. tik pagal sutartį
Ofiso Telefonas YArds 7-4787
Namų Tel. PRospect 6-1930
Jei neatsilieps viršutiniai telefonai, šaukite MIdway 3-0001

Phone YArds 7-5921
Res. Tel. KEnwood 6-5107

DR. BERTASH
756 West 35th Street
Corner of 35th and Halsted St.
Ofiso valandos nuo 1-3; 6-8
Šeštadieniais visą dieną. Kitomis valandomis — pagal sutartį

DĖL NAMAM REIKMENŲ VISUOMET LANKYKITE ŠIĄ

ERDVIĄ IR PATOGIĄ SENIAUSIĄ LIETUVIŲ BENDROVĖS KRAUTUVĘ

PROGRESS FURNITURE Co
4181-83 ARCHER AVE.
Tel. LAfayette 3-3171
Brighton Parko Kolonijoje

Kas Dieną Čia Rasite Didžiausias Prekių Vertybes
Naujausių madų, gerųjų išdirbysčių rakandų, kaurų, pečių, televizijos aparatų, refrigeratorių, plovyklų, vaikams rakandų ir visų kitų namam reikenų.
LENGVI IŠSIMOKĖJIMAI PRITAIKOMI VISIEMS.

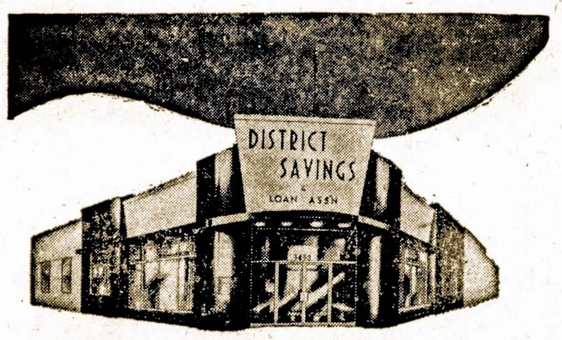

SAUGESNĖS vietos taupymui niekur nerasite. Kiekviena sąskaita apdrausta iki $10,000. Penkiasdešimt penki metai patyrimo ir draugiško patarnavimo.

Štabas kalba lietuviškai

DISTRICT SAVINGS and LOAN ASSOCIATION

3430 South Halsted Street

ŠAUNUS METINIS
SANDAROS
Bankietas
Įvyksta
Sekmadienį, Kovo-March 28 D.
SOUTH SIDE VIKING TEMPLE
69 Gatvė ir Emerald Ave.